Plan zu K 1667 FB, PCB-Erhebung in NW II , Stand 01/2016
Seite 1 von 10 Seiten

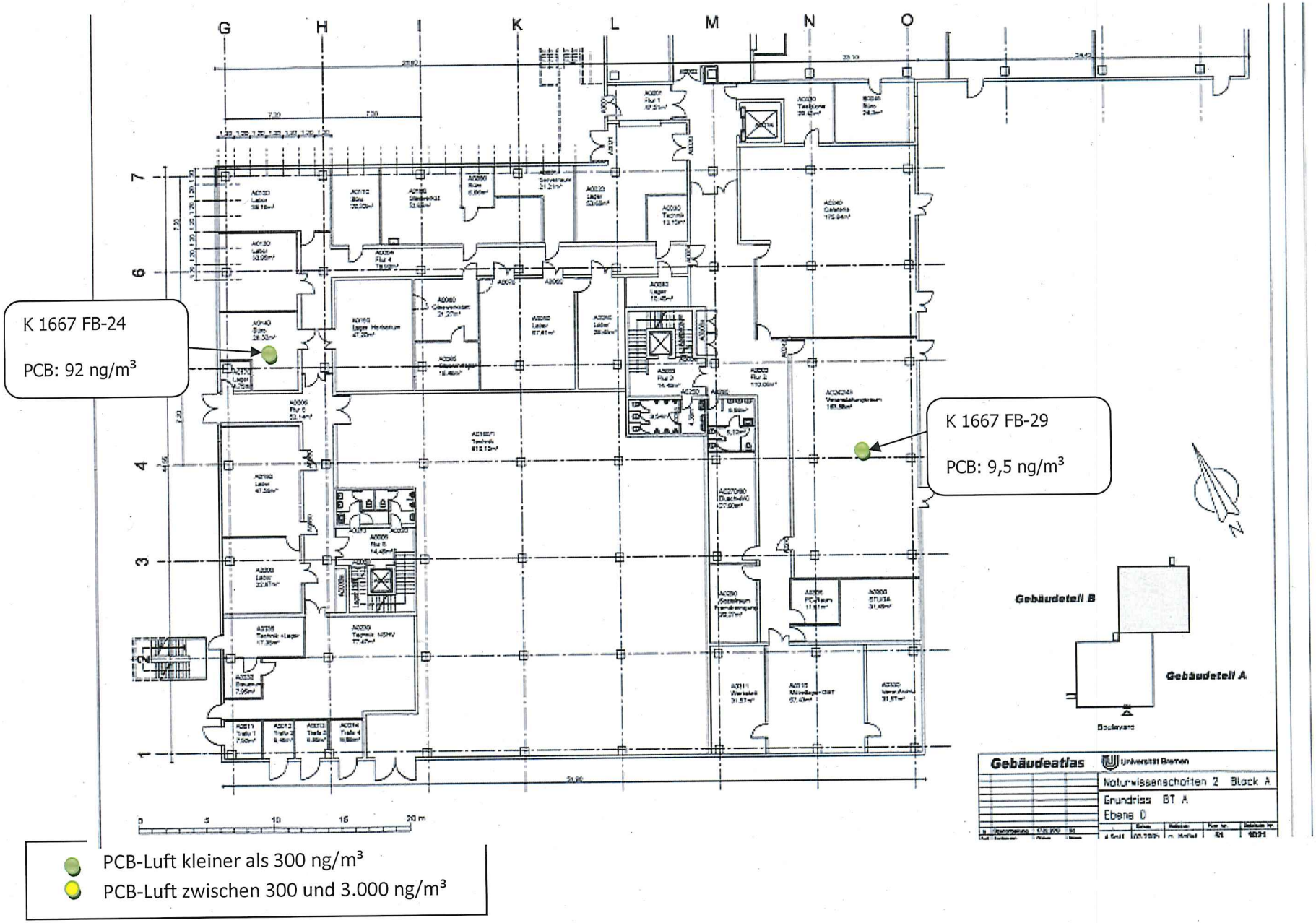


Bremer Umweltinstitut

Plan zu K 1667 FB, PCB-Erhebung in NW II , Stand 01/2016
Seite 2 von 10 Seiten

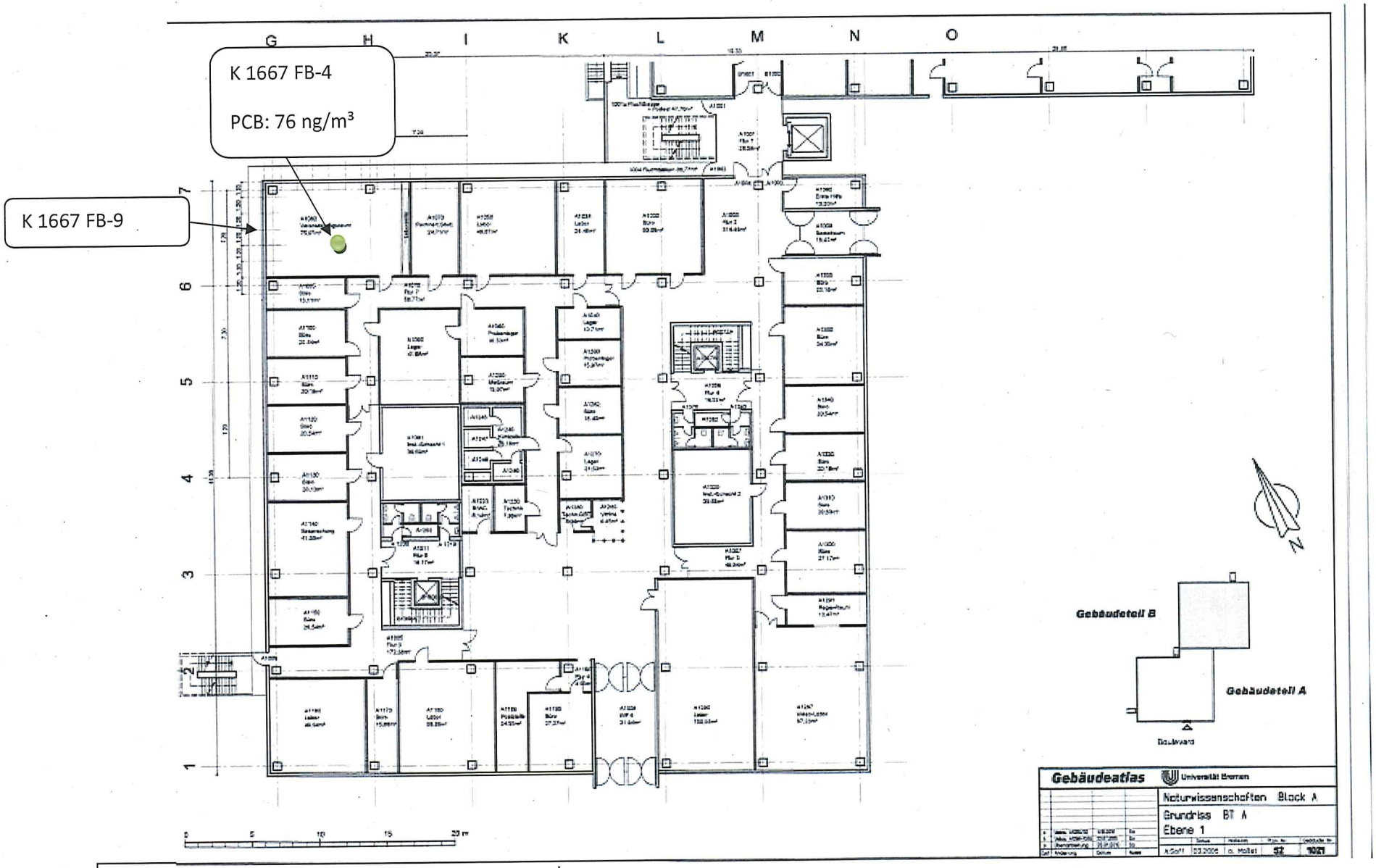


PCB-Luft kleiner als 300 ng/m³
PCB-Luft zwischen 300 und 3.000 ng/m³

Bremer Umweltinstitut

Plan zu K 1667 FB, PCB-Erhebung in NW II , Stand 01/2016


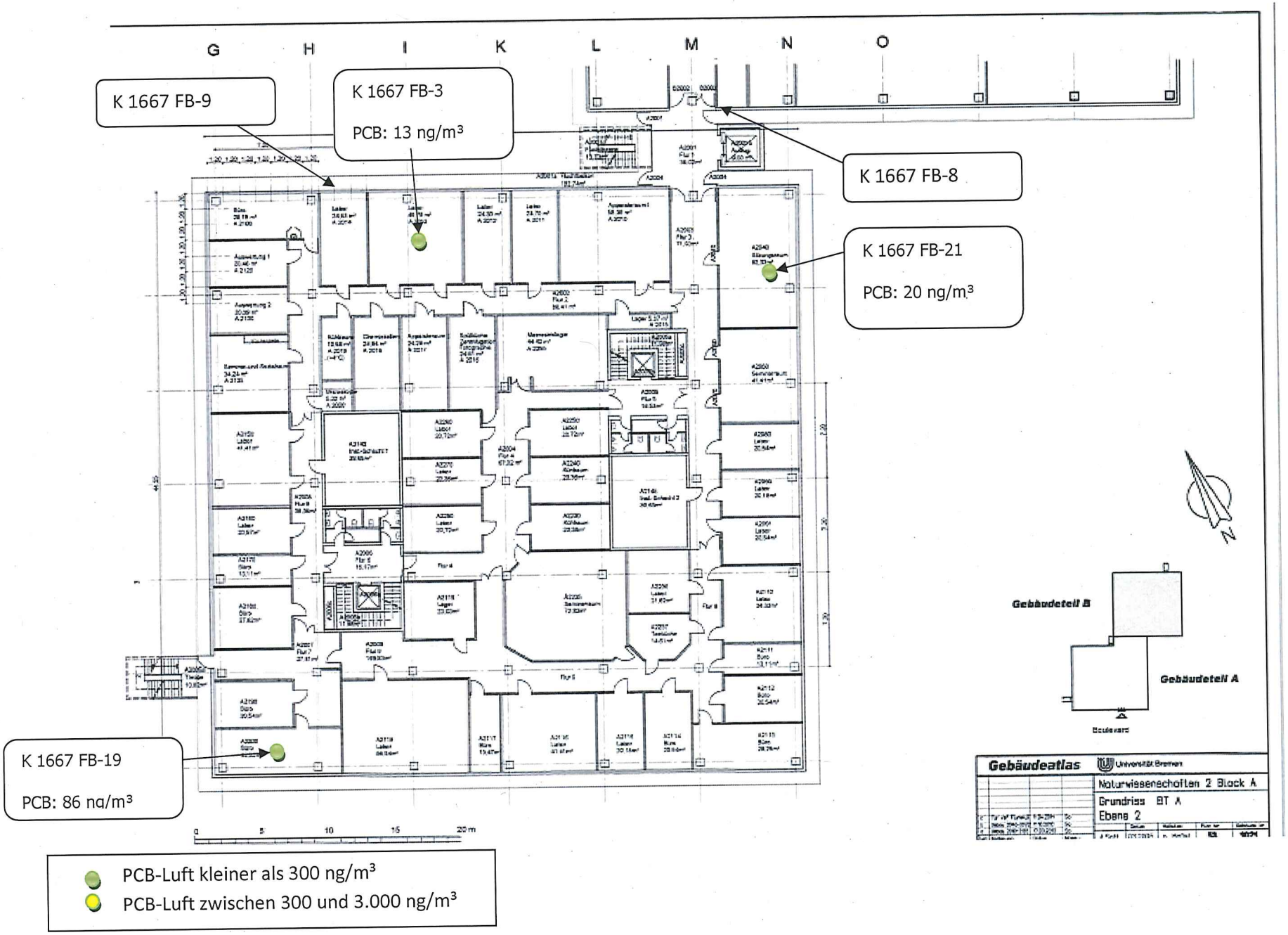


Bremer Umweltinstitut

Plan zu K 1667 FB, PCB-Erhebung in NW II , Stand 01/2016


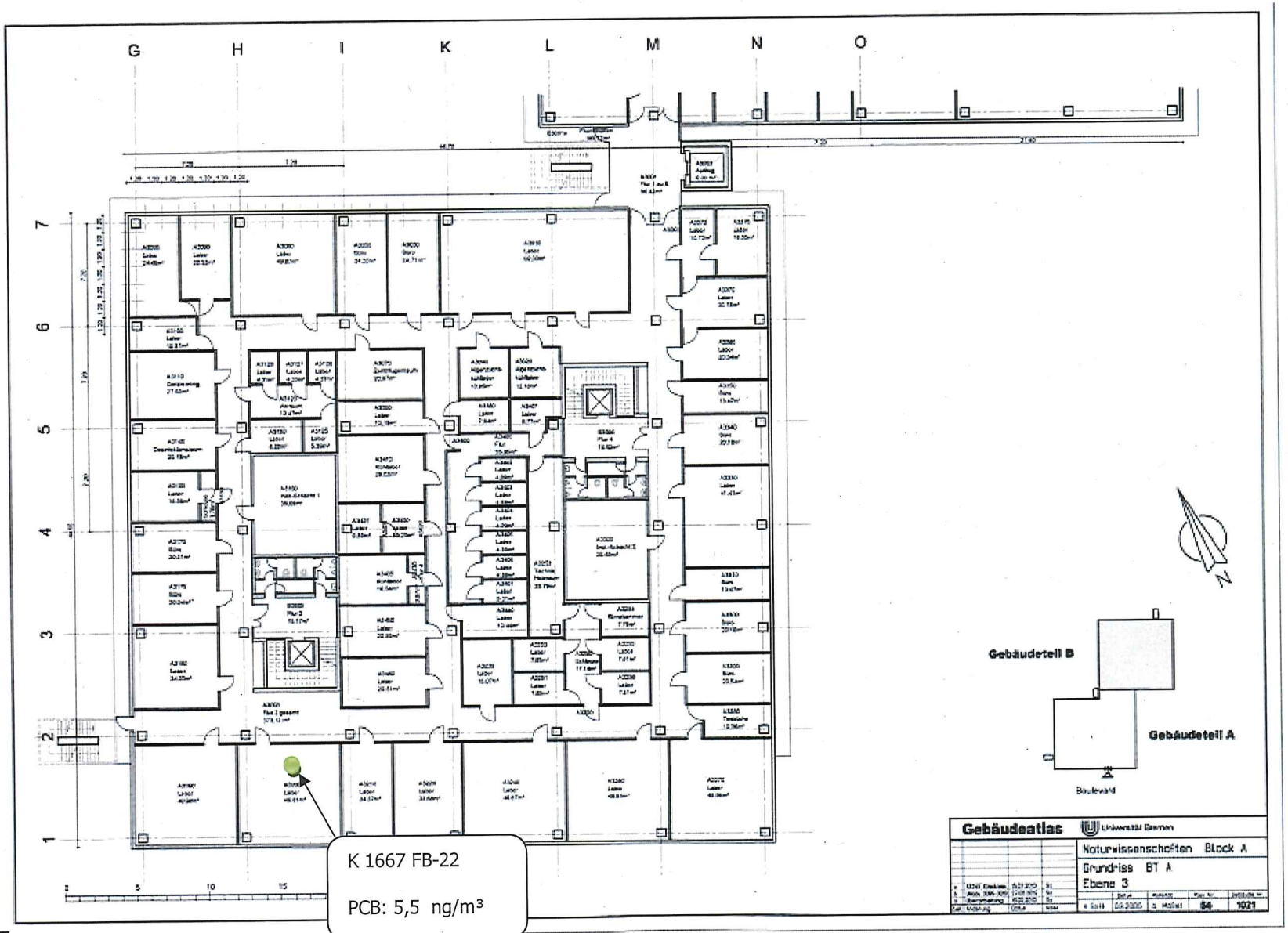


- PCB-Luft kleiner als 300 ng/m³
- PCB-Luft zwischen 300 und 3.000 ng/m³

Bremer Umweltinstitut®

Plan zu K 1667 FB, PCB-Erhebung in NW II , Stand 01/2016
Seite 5 von 10 Seiten

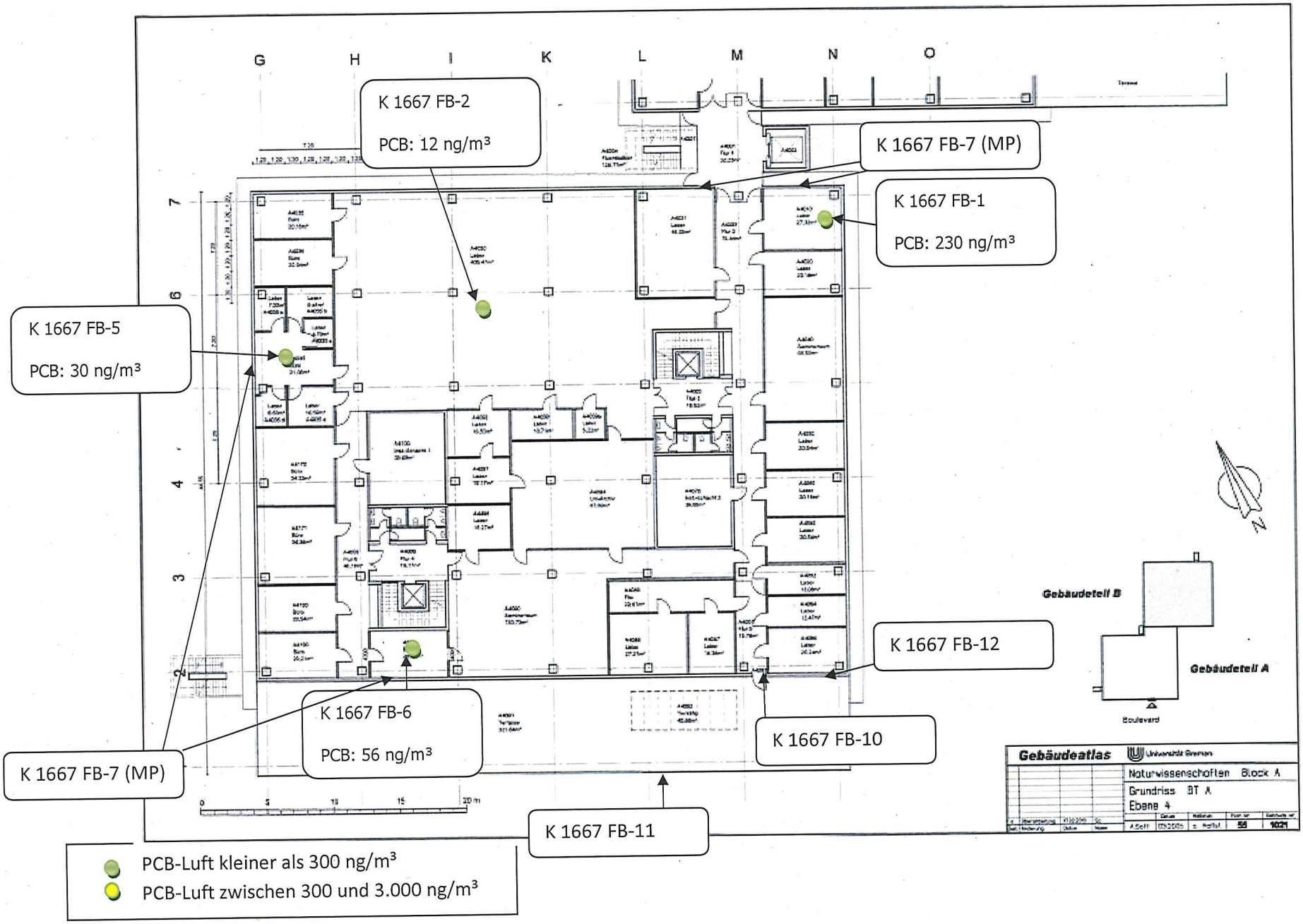


Bremer Umweltinstitut®