



**Universität  
Bremen**

**Veranstungsverzeichnis  
Personalverzeichnis**

**Sommersemester 1991**

Deutsche  
Airbus



## Blick nach vorne ...

ist ein Motto für unsere Mitarbeiterinnen und Mitarbeiter. Sie stehen an der Spitze der technologischen Entwicklung und konzipieren zukunftsweisende Verkehrsflugzeuge. Es sind Hochschulabsolventen wie Sie, die den richtigen Blick

# für Ihre Zukunft

bewiesen haben und sich für unsere herausfordernden Aufgaben begeistern.

Informieren auch Sie sich über Ihre vielfältigen Perspektiven in einem unserer 6 norddeutschen Werke. Senden Sie uns bitte Ihre aussagefähige Bewerbung.

**Deutsche Airbus GmbH**  
Bereich Personal PZ  
Postfach 95 01 09  
2103 Hamburg 95



**Dienstexemplar  
überreicht von der  
UNIVERSITÄT BREMEN**

**Veranstungsverzeichnis  
Personalverzeichnis**

**Sommersemester 1991**

# Universität Bremen

---

**Postanschrift: Postfach 330 440, 2800 Bremen 33**  
**Postanschluß: (04 21) 218-1 (bei Durchwahl 218 + vierstelliger Ruf)**  
**Telex: 02 45 811 unibr d**  
**Telefax (Rektorat): 218 - 42 59**

## Durchwahlnummern:

Rektor	-2708
Konrektoren	-2711
Kanzler	-2712
Technischer Betrieb	-3487
Presse- und Informationswesen	-2751/-2766
Studentensekretariat	-2735
Allgemeiner Studentenausschuß (AStA)	-3314
Akademisches Auslandsamt	-2706
Zentrale Studienberatung	-3230, -2798, -2527
Büro für Technologie-Transfer	-3223
Zentralbibliothek, Auskunftsstelle	-2615

Das Studentenwerk erreichen Sie unter der gesonderten Rufnummer 2201-0.

## Bankverbindung:

- Bank	Bremer Landesbank
- Kontonummer	1 070 115 000
- BLZ	290 500 00

Foto: Antje Behre, Eckart Müller  
Verantwortlich für den Textteil:  
Universität Bremen, 2800 Bremen 33, Telefon 218-1

Redaktion:  
H.-Joachim Tiefensee, Telefon 218-2527, Mehrzweckhochhaus (MZH), Zimmer 1220  
K.-H. Russ

Gesamtherstellung, Vertrieb und Anzeigenwerbung:  
**Context-Verlag**, Brühlstraße 9, 6053 Obertshausen 1, Telefon (0 61 04) 48 41, Telefax (0 61 04) 48 43

Redaktionsschluß:  
24. Januar 1991



*nicht nur*

**Bei uns bekommen Sie Recht!**



**Recht**

**Wirtschaft**

**Steuern**

**Belletristik**

**Zeitschriften**

**Buchhandlung Karl Kamloth**

Im Amtsgericht · 2800 Bremen 1 · Tel.: 32 11 79

# Termine

---

## Sommersemester 1991

Semesterbeginn	1. April 1991
Beginn der Lehrveranstaltungen	8. April 1991
Ende der Lehrveranstaltungen	6. Juli 1991
Semesterschluß	30. September 1991

## Wintersemester 1991/92

Semesterbeginn	1. Oktober 1991
Beginn der Lehrveranstaltungen	14. Oktober 1991
Ende der Lehrveranstaltungen	8. Februar 1992
Semesterschluß	31. März 1992

### Weihnachtsferien:

Erster Ferientag	23. Dezember 1991
Letzter Ferientag	4. Januar 1992

### Schulferien

#### Bremen

#### Niedersachsen

Ostern 1991	18. 3.91– 6. 4.91	16. 3.91– 6. 4.91
Pfingsten 1991	21. 5.91–25. 5.91	18. 5.91–21. 5.91
Sommer 1991	4. 7.91–17. 8.91	4. 7.91–14. 8.91
Herbst 1991	14. 10.91–19. 10.91	14. 10.91–19. 10.91
Weihnachten 1991/92	23. 12.91– 6. 1.92	21. 12.91– 6. 1.92
Ostern 1992	1. 4.92–21. 4.92	1. 4.92–21. 4.92

(jeweils erster und letzter Ferientag)

**Bewerbungsfrist für Anfänger und Fortgeschrittene in zulassungsbeschränkten Fächern 15. 7. 1991**

**Einschreibung zum Wintersemester vom 1. 8. bis 19. 9. 1991**

# Inhaltsverzeichnis

---

<b>Termine</b>	<b>4</b>
<b>1. Lageplan</b>	<b>12</b>
<b>2. Wichtige Adressen – Sprechzeiten/Telefonanschlüsse</b>	<b>13</b>
<b>3. Informationen zum Einschreibe-/Bewerbungsverfahren</b>	<b>17</b>
<b>4. Die Universität Bremen im Überblick</b>	<b>20</b>
4.1 Geschichte der Universität	20
4.2 Überblick über die Studienmöglichkeiten	20
4.3 Die Selbstverwaltung der Universität	24
– Struktur der Universität	25
– Universitätsleitung	26
4.4 Zentrale Universitätsverwaltung	28
– Sachgebiete 01 bis 05	28
– Dezernate 1 bis 4	30
– Personalrat/Vertrauensfrau der Schwerbehinderten	35
<b>5. Einrichtungen der Universität</b>	<b>36</b>
5.1 Die Fachbereiche der Universität im Überblick	36
5.2 Staats- und Universitätsbibliothek	38
5.3 Rechenzentrum der Universität	41
5.4 Zentrum für Weiterbildung	42
5.5 Zentrale Wissenschaftliche Einrichtung „Deutsche Presseforschung“	44
5.6 Zentrale Wissenschaftliche Einrichtung „Humangenetik“	45
5.7 Zentrale Wissenschaftliche Einrichtung „Philosophische Grundlagen der Wissenschaften“	46
5.8 Kooperationsbereich Universität – Arbeiterkammer	46
– Forschungstransferstelle/Forschungsverbund	46
– Zentrale Wissenschaftliche Einrichtung „Arbeit und Betrieb“	47
– Akademie für Arbeit und Politik	48
5.9 Zentrum für Sozialpolitik	49
5.10 Forschungszentrum Arbeit und Technik	51
5.11 Wissenschaftliche Einheit Frauenforschung	51
5.12 Sonderforschungsbereiche	52
– Sonderforschungsbereich 186	52
– Sonderforschungsbereich 261	55

5.13	<b>Gradulerten-Kolleg</b>	57
	– Graduiertenkolleg Stoff-Flüsse	57
	– Graduiertenkolleg Lebenslauf und Sozialpolitik	57
6.	<b>Institute und wissenschaftliche Kooperationspartner</b>	58
7.	<b>Auslandsbeziehungen</b>	59
	– Auslandsbeauftragte	59
	– Akademisches Auslandsamt	59
	– Betreuungs- und Beratungsprogramm für ausländische Studierende	60
	– Ausländerbeauftragte in den Fachbereichen	60
	– Xenos	61
8.	<b>Förderinstitutionen</b>	62
9.	<b>Das Studentenwerk Bremen</b>	63
	– Psychologisch-therapeutische Beratungsstelle (PTB)	63
10.	<b>Studentengemeinden/Studienstiftungen/Vertrauensdozenten</b>	64
	– Segelgemeinschaft der Universität Bremen	66
11.	<b>Lehrveranstaltungen der Fachbereiche</b>	
	<b>Fachbereich 1 – Physik/Elektrotechnik</b>	69
	– Wissenschaftliche Einheiten (WE) und Forschungsgruppen (FG) Studiengang Physik	70
	– Wissenschaftliche Einheiten (WE) und Forschungsgruppen (FG) Studiengang Elektrotechnik	73
	– Lehrkörper Studiengang Physik Lehrveranstaltungen <b>Physik</b>	75 79
	– Lehrkörper Studiengang Elektrotechnik Lehrveranstaltungen <b>Elektrotechnik</b>	88 90
	<b>Fachbereich 2 – Biologie/Chemie</b>	97
	– Lehrkörper Studiengang Biologie Lehrveranstaltungen <b>Biologie</b>	100 104
	– Lehrkörper Studiengang Chemie Lehrveranstaltungen <b>Chemie</b>	121 124
	<b>Fachbereich 3 – Mathematik/Informatik</b>	133
	– Wissenschaftliche Einheiten (WE) und Forschungsgruppen (FG) Studiengang Mathematik	133
	– Lehrkörper Studiengang Mathematik Lehrveranstaltungen <b>Mathematik</b>	134 138
	– Lehrkörper Studiengang Informatik Lehrveranstaltungen <b>Informatik</b>	145 148

*Qualität und Know-how  
für Ihren Erfolg*

# **Schubkraft und Sicherheit für Europas Luft- und Raumfahrtprojekte.**

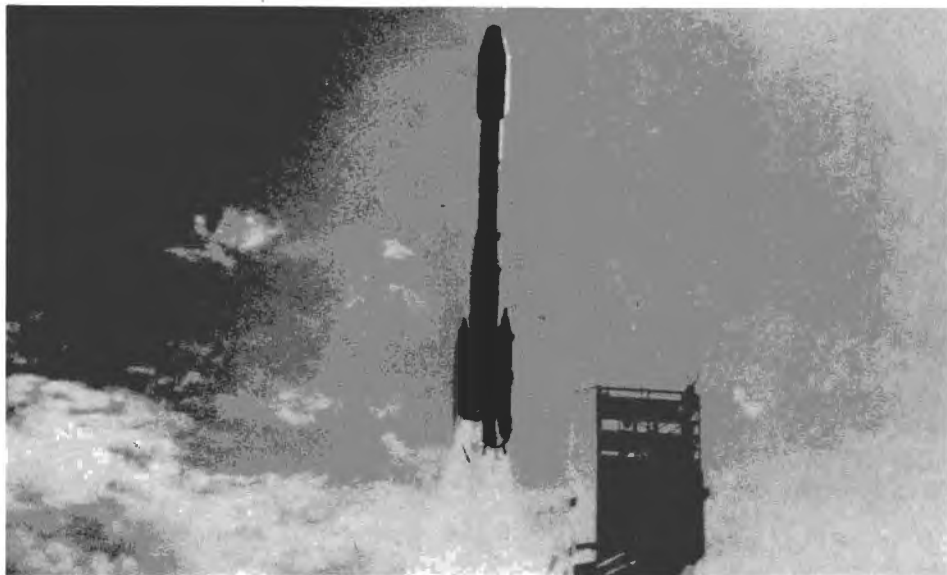

Gase und Ausrüstungen von Messer Griesheim geben den europäischen Entwicklungsprojekten die nötige Schubkraft und Sicherheit. Überall in Europa gilt Messer Griesheim als zuverlässiger Partner für Gase und Kälte, Versorgungssysteme, Service und Know-how.

Messer Griesheim GmbH  
Von-Liebig-Str. 2, 2863 Ritterhude OT Ihlpohl  
Telefon (0421) 63891-0, Fax (0421) 631398

**MESSER GRIESHEIM**



<b>Fachbereich 4 – Produktionstechnik</b>	155
– Lehrkörper Studiengang Produktionstechnik	158
Lehrveranstaltungen <b>Produktionstechnik</b>	161
<b>Fachbereich 5 – Geowissenschaften</b>	169
– Lehrkörper Studiengang Geologie/Paläontologie	169
Lehrveranstaltungen <b>Geologie/Paläontologie</b>	172
Lehrveranstaltungen <b>Graduiertenkolleg/Doktorandenstudium</b>	177
Lehrveranstaltungen mit <b>meeresbezogenem Inhalt</b>	178
<b>Fachbereich 6 – Rechtswissenschaft</b>	181
– Lehrkörper Studiengang Rechtswissenschaft	182
Lehrveranstaltungen <b>Rechtswissenschaft</b>	188
<b>Fachbereich 7 – Wirtschaftswissenschaft</b>	199
– Lehrkörper Studiengang Wirtschaftswissenschaft	200
Lehrveranstaltungen <b>Wirtschaftswissenschaft</b>	203
<b>Fachbereich 8 –</b>	211
<b>Geographie/Geschichte/Kulturgeschichte Osteuropas/Soziologie</b>	
– Lehrkörper Studiengang Geographie	215
Lehrveranstaltungen <b>Geographie</b>	217
– Lehrkörper Studiengang Geschichte	220
Lehrveranstaltungen <b>Geschichte</b>	223
– Lehrkörper Studiengang Kulturgeschichte Osteuropas	230
Lehrveranstaltungen <b>Kulturgeschichte Osteuropas</b>	231
– Lehrkörper Studiengang Soziologie	234
Lehrveranstaltungen <b>Soziologie</b>	236
<b>Fachbereich 9 – Human- und Sozialwissenschaften</b>	243
– Lehrkörper Studiengang Politikwissenschaft/Gemeinschaftskunde	245
Lehrveranstaltungen <b>Politikwissenschaft/Gemeinschaftskunde</b>	247
– Lehrkörper Studiengang Psychologie	257
Lehrveranstaltungen <b>Psychologie</b>	261
– Lehrkörper Studiengang Religionswissenschaft/-pädagogik	280
Lehrveranstaltungen <b>Religionswissenschaft/-pädagogik</b>	281
– Lehrkörper Studiengang Sozialwissenschaft	292
Lehrveranstaltungen <b>Sozialwissenschaft</b>	294
<b>Fachbereich 10 – Sprach- und Kulturwissenschaften</b>	305
– Wissenschaftliche Einheiten im Fachbereich 10	307
– Lehrkörper aller Studiengänge des Fachbereiches 10	309
Lehrveranstaltungen der Studiengänge des Fachbereichs 10	317
Studiengang <b>Philosophie</b>	317
Magisterstudiengang <b>Kulturwissenschaft</b>	320

# Sprachfit in den Urlaub mit blitz-Superlearning®

**Sonderaktion  
bis 30.04.1991**



4 Kassetten mit Lehrbuch  
statt ~~98,-~~ nur DM **78,-**

Wir bestellen portofrei „**Sprachfit in den Urlaub**“

- |  |                                      |
|--|--------------------------------------|
| <input type="checkbox"/> Englisch                    | <input type="checkbox"/> Italienisch |
| <input type="checkbox"/> Französisch                 | <input type="checkbox"/> Spanisch    |
| <input type="checkbox"/> und kostenlos weitere INFOS |                                      |

Ich/Wir wünschen folgende Zahlungsweise:

- Scheck (beiliegend) portofrei (abzügl. 3% Vorkonto)
- Bargeldlos und portofrei per Abbuchung von meinem/unserem

Konto-Nr.

BLZ

Bank/Sparkasse (Name angeben)

Datum

Unterschrift

**General-Verlagsauslieferung und Bestellannahme:**

**Context-Verlag**

Brühlstraße 9, W-6053 Obertshausen 1,  
Telefon (0 61 04) 48 41 oder Telefax (0 61 04) 48 43

Magisterstudiengang <b>Linguistik</b>	327
Lehramtsstudiengang <b>Deutsch</b> und Magisterstudiengang <b>Deutsche Sprach- und Literaturwissenschaft</b>	331
Studiengang <b>Englisch</b> – Lehramt und Magister	338
Studiengang <b>Französisch</b> – Lehramt und Magister	353
Magisterstudiengang <b>Romanistik</b>	357
Lehramtsstudiengang <b>Deutsch als Fremdsprache</b>	365
Lehramtsstudiengang <b>Kunstpädagogik</b> und Magisterstudiengang <b>Nebenfach Kunstgeschichte</b>	369
Lehramtsstudiengang <b>Musik</b> und Magisterstudiengang <b>Nebenfach Musikwissenschaft/Musikpädagogik</b>	381
<b>Studienbegleitende Sprachlehrveranstaltungen für ausländische Studierende</b>	384
<b>Sprecherziehung</b> für Teilnehmer aller Studiengänge der Universität	385
<b>Theater-Initiativen</b> siehe Seite 516	
<b>Fachbereich 11 – Arbeits- und Bildungswissenschaften</b>	387
– Lehrkörper Studiengang Arbeitswissenschaft/Arbeitslehre	389
Lehrveranstaltungen <b>Arbeitswissenschaft/Arbeitslehre</b>	391
– Lehrkörper Studiengang Behindertenpädagogik	406
Lehrveranstaltungen <b>Behindertenpädagogik</b>	408
– Lehrkörper Studiengang Lehramt Sekundarstufe II mit beruflicher Fachrichtung	420
Lehrveranstaltungen <b>Lehramt Sekundarstufe II mit beruflicher Fachrichtung/Diplom-Berufspädagogik</b>	423
– Lehrkörper Studiengang Sportwissenschaft	430
Lehrveranstaltungen <b>Sportwissenschaft</b>	432
<b>Fachbereich 12 – Erziehungs- und Gesellschaftswissenschaften</b>	441
– Lehrkörper Studiengang Diplom-Erziehungswissenschaft/ Erziehungs- und Gesellschaftswissenschaft	443
Lehrveranstaltungen <b>Erziehungs- und Gesellschaftswissenschaft/ Diplom-Erziehungswissenschaft</b>	446
– Lehrkörper Studiengang Kernbereich Primarstufe	474
Lehrveranstaltungen <b>Kernbereich Primarstufe</b>	476
– Lehrkörper Studiengang Sozialpädagogik	484
Lehrveranstaltungen <b>Sozialpädagogik</b>	486
– Lehrkörper Studiengang Weiterbildung	491
Lehrveranstaltungen <b>Weiterbildung</b>	493
<b>12. Lehrveranstaltungen für Studierende aller oder mehrerer Fachbereiche</b>	499
<b>12.1 Ringvorlesungen</b>	499
– „Gesundheitswissenschaften“	499
<b>12.2 Lehrveranstaltungen des Rechenzentrums</b>	500



12.3	Lehrveranstaltungen des Berufspraxiszentrums der mathematisch-naturwissenschaftlichen Studiengänge	506
12.4	Lehrveranstaltungen Graduiertenkolleg Lebenslauf und Sozialpolitik	510
12.5	Interdisziplinäres Aufbaustudium „Dritte Welt“	511
	Lehrveranstaltungen Dritte Welt	511
	Lehrveranstaltungen Sprecherziehung/Rhetorik (siehe Fachbereich 10)	
12.6	Veranstaltungen des AstA	515
	Theater-Initiativen	516
	Namensregister	519

Es erscheint zum Sommersemester 1991 ein kommentiertes Verzeichnis mit Frauenspezifischen Themen aus allen Fachbereichen.

Erhältlich beim Allgemeinen StudentInnenausschuß (ASTA).

*Besser  
mit der Zeit  
arbeiten* **pasit**

**Zeitarbeit für Studenten,  
die während ihres Studiums  
bzw. während der Semesterferien  
für einige Wochen oder Monate  
arbeiten möchten.**

*pasit GmbH*

*Sögestraße 72 — Most Haus —  
2800 Bremen 1  
Telefon (0421) 17 00 55*

# 1. Lageplan der Universität Bremen

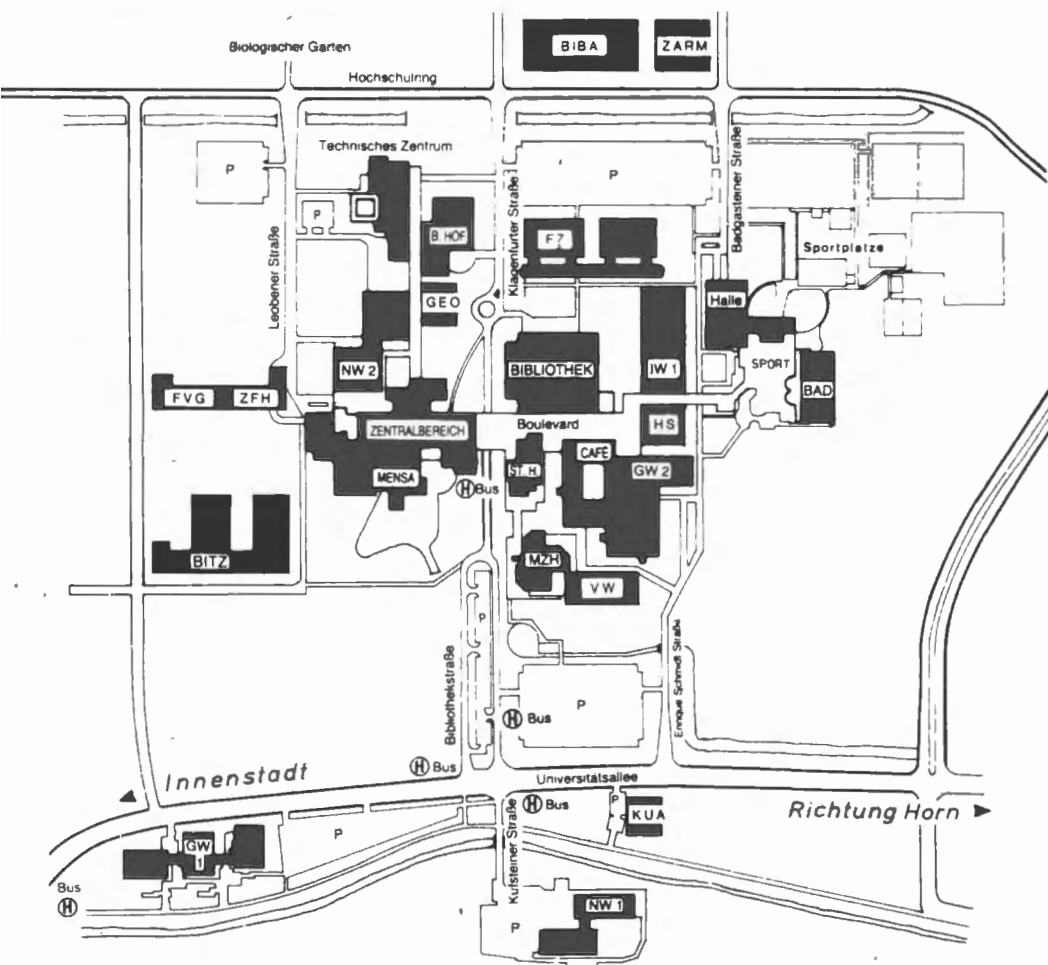

GW = Geisteswissenschaften  
 NW = Naturwissenschaften  
 IW = Ingenieurwissenschaften  
 MZH = Mehrzweckhochhaus  
 KUA = Kooperation Uni/Arbeiterkammer  
 STH = Studentenhaus (AsTA), Bafög  
 BITZ = Bremer Innovations- und Technologiezentrum  
 FVG = Forschungsverfügungsgebäude

ZFH = Zentrum für Humangenetik  
 FZ = Forschungszentrum Oberflächentechnik  
 HS = Hörsaalgebäude  
 VW = Verwaltungsgebäude (geplant)  
 BIBA = Bremer Institut für Betriebstechnik u. angewandte Arbeitswissenschaft  
 ZARM = Zentrum für angewandte Raumfahrt-technologie und Mikrogravitation

## 2. Wichtige Adressen – Sprechzeiten/Telefonanschlüsse

---

### Ärztlicher Notruf

Dr. med. Wilfried Oetjen, Emmastraße 187, 2000 Bremen 1, Telefon 211019

### Akademisches Auslandsamt

Montag, Dienstag, Donnerstag von 9.00 bis 12.00 Uhr  
Mittwoch von 14.00 bis 16.00 Uhr

Mehrzweckhochhaus (MZH), Ebene 1, Raum 1260 / 1270 / 1280 / 1290  
Telefon 218-2706, -2732, -2733, -2587

### Allgemeiner StudentInnenausschuß (AStA)

Studentenhaus, Ebene 2  
Telefon Sekretariat 218-3314, Vorstand 218-2023  
Sozialreferat (BAföG-Beratung) 218-3315  
Feministisches Frauenreferat 218 - 2515

### Amt für Ausbildungsförderung (BAföG) – Studentenwerk –

Montag von 9.00 bis 12.00 Uhr, 13.30 bis 15.00 Uhr  
Donnerstag von 9.00 bis 12.00 Uhr  
Studentenhaus, Ebene 0, Telefon 2201-0

### Behinderte

#### Beauftragte für Behindertenfragen

Marianne Klaassen, Mehrzweckhochhaus (MZH), Ebene 1, Raum 1240, Telefon 218-2798  
Sprechzeiten nach Vereinbarung.

#### Arbeitsgruppe behinderter Studierender

Ansprechpartner sind z.Z. über Frau Klaassen zu erfragen.

In der Staats- und Universitätsbibliothek (StuUB) existiert ein Arbeitsraum für behinderte Studenten und Mitarbeiter der Universität. Der Raum ist derzeit mit folgenden Geräten ausgestattet: Blindenschrift-Bogenmaschine, Kassettenrecorder mit verstellbarer Geschwindigkeit und Signalgeber, normale elektrische Schreibmaschine, Fernseh-Lesegerät.

Der Schlüssel für den Raum ist in der 2. Ebene der StuUB bei der Aufsicht zu holen. Ein Optacon kann für die Nutzung in der Bibliothek in der Fotostelle der StuUB bei Frau Gellis – Tel. 218 - 26 52 – Raum 0116 ausgeliehen werden. Hörbehinderte Studierende können über Herrn Dr. Horst Biesold – Tel. 218 - 29 50 – bzw. Frau Maschke – Tel. 218 - 34 08 – eine Mikroportanlage ausleihen. Im Zentrum für Weiterbildung (ZWB) steht ein Schreibtelefon zur Verfügung: Tel. 218 - 34 08 (Frau Maschke oder Herr Dr. Biesold).

### Berufsberatung für Abiturienten und Hochschulüler

– Arbeitsamt Bremen –

Sprechzeiten: Montag bis Donnerstag von 9.00 bis 15.30 Uhr

Mehrzweckhochhaus (MZH), Ebene 1, Raum 1310, Telefon 21 23 89, 218-2010  
u n d

Doventorsteinweg 50, Telefon 3077-2320, Beratung möglichst nach Vereinbarung

### Fernuniversität Hagen

siehe Studienzentrum Fernuniversität Hagen

### Frauen

#### Frauenbeauftragte der Universität

Prof. Dr. Hannelore Schwedes – FB 1 – NW 1, N 3241 (218-3560/-2965), MZH 2410  
Christiane Harzig – FB 10 – GW 2, A 4220 (218-2075), MZH 2410 (218-2418)

## **Zentrale Kommission für Frauenfragen**

MZH 2410, Telefon 218-2418

## **Frauenforschung – Wissenschaftliche Einheit Frauenforschung**

Prof. Dr. Marlis Krüger – GW 2, B 3460 (218-3174)

## **Fundstelle**

(Zentrale Fundstelle)

Mehrweckhochhaus (MZH), Ebene 3, Raum 3410, Telefon 218 - 34 69

## **Hochschulsport – siehe Zentrum für den Hochschulsport**

## **Kulturelle Angelegenheiten – Studentenwerk –**

Montag, Dienstag, Donnerstag von 9.00 bis 11.00 Uhr

Studentenhaus, Ebene 0, Telefon 2201-113

## **Notruf (intern)**

Telefon 218-3201

Telefon 07 (intern)

## **Organisationseinheit Lehrerbildung (OEL)**

Praxisbüro, GW 2, A 3270, Telefon 218-2063, -2064

Sprechzeiten: Dienstag und Donnerstag von 10.00 bis 12.00 Uhr, Mittwoch von 13.00 bis 15.00 Uhr

Studienberatung Lehrerbildung, GW 2, A 3320, Telefon 218 - 2591

Sprechzeiten: Dienstag und Donnerstag von 13.30 bis 15.00 Uhr

## **Poststelle**

Mehrweckhochhaus (MZH), Ebene 0, Telefon 218-2717

## **Pressestelle**

MZH 2060/2070, Telefon 218-2766, 218-2751

## **Psychologisch-therapeutische Beratungsstelle (PTB) – Studentenwerk –**

Anmeldung Montag und Mittwoch bis Freitag von 9.00 bis 13.00 Uhr

und Montag, Mittwoch, Donnerstag von 14.00 bis 16.30 Uhr

Studentenhaus, Ebene 2, Raum 2290, Telefon 2201-129

## **Staats- und Universitätsbibliothek (SuUB)**

Auskunft Ebene 1, Telefon 218-2615 (Zentrale Auskunft)

Bibliothekstraße, Zentralbereich (Eingang am Boulevard)

Öffnungszeiten: Mo–Fr 9.00 bis 20.00 Uhr

Sa 9.00 bis 13.00 Uhr

Ausleihzeiten: Mo, Di, Do 9.00 bis 17.30 Uhr

Mi 11.00 bis 17.30 Uhr

Fr 9.00 bis 16.00 Uhr

Sa 9.00 bis 13.00 Uhr

(Ausnahmen werden durch universitäre Bekanntmachungen und durch die Presse mitgeteilt)

## **Stillraum**

GW 2, Ebene 0, Raum 0020, Telefon 218-3201  
(Schlüssel über -3102 – Haustechnik GW 2)

## **Studentengemeinden**

Evangelische Studentengemeinde  
Donnerstag 10.00 bis 12.30 Uhr, sonst nach Vereinbarung  
Studentenhaus, Ebene 0, Raum 0200  
Telefon 218-2461

Katholische Studentengemeinde  
Montag bis Freitag von 10.00 bis 12.00 Uhr  
Dienstag und Donnerstag von 15.00 bis 18.00 Uhr  
Kolpingstraße 4–6  
Telefon 3 63 05 66

## **Studentensekretariat**

Montag, Dienstag, Donnerstag von 9.00 bis 12.00 Uhr  
Mittwoch von 14.00 bis 16.00 Uhr  
(Während der Semesterferien ist am Mittwoch geschlossen)  
Mehrzweckhochhaus (MZH), Ebene 1, Raum 1360/1370  
Telefon 218-2740, -2741, -2745, -2749

## **Studienzentrum Fernuniversität Hagen**

Montag bis Donnerstag von 9.00 bis 16.00 Uhr  
Donnerstag von 16.00 bis 18.00 Uhr (nach telef. Vereinbarung)  
Freitag von 9.00 bis 14.00 Uhr  
Zentralbereich, Raum B 1330/1351, Telefon 218-3408/-3347

## **Veranstaltungsbüro**

GW 2, Raum B 2060, Telefon 218-2117  
NW 1, Raum N 223, Telefon 218-2441  
NW 2, Raum A 1190, Telefon 218-2801

## **Wohnheimverwaltung – Studentenwerk –**

Dienstag und Donnerstag von 13.00 bis 15.00 Uhr  
Freitag von 10.00 bis 12.00 Uhr  
Studentenhaus, Ebene 1, Telefon 2201-116 bis -120

## **Wohnungs- und Zimmervermittlung – Studentenwerk –**

Dienstag und Donnerstag von 13.00 bis 15.00 Uhr, Freitag von 10.00 bis 12.00 Uhr  
Studentenhaus, Ebene 0, Telefon 2201-122

## **Zahlstelle der Universität**

Montag bis Freitag von 9.00 bis 12.00 Uhr, außer dienstags  
Mehrzweckhochhaus (MZH), Ebene 3, Raum 3050, Telefon 218-3417

## **Zentrale Studienberatung**

Sprechzeiten – ohne Anmeldung

Montag von 15.00 bis 17.00 Uhr

Mittwoch von 14.00 bis 16.00 Uhr

Freitag von 9.00 bis 12.00 Uhr

Mehrweckhochhaus (MZH), Ebene 1, Raum 1225/1220/1240

Telefon 218-3230, -2527, -2798 besonders für Behinderte, Ansgargedienst 218-3211

## **Zentrum für den Hochschulsport**

Mittwoch von 10.00 bis 12.00 Uhr und 13.00 bis 15.00 Uhr

Montag und Freitag von 10.00 bis 12.00 Uhr

Sportturm, Raum C 2230, Telefon 218-2532 (Geschäftszimmer)

Montag, Dienstag und Donnerstag von 11.00 bis 13.00 Uhr, Dienstag 14.00 bis 16.00 Uhr

Sportturm, Raum 3180, Telefon 218-3457 (Leiter)

## **Zentrum für Weiterbildung**

Zentralbereich, Raum 1410, Telefon 218-3409/-3408, Telefax 218-3209

Montag bis Donnerstag von 9.00 bis 16.00 Uhr

Freitag von 9.00 bis 14.00 Uhr

## **Zulassungsstelle**

Montag, Dienstag, Donnerstag von 9.00 bis 12.00 Uhr

Mittwoch von 14.00 bis 16.00 Uhr

(Während der Semesterferien ist am Mittwoch geschlossen)

Mehrweckhochhaus (MZH), Ebene 1, Raum 1350

Telefon 218-2746, -2748, -2742

### 3. Informationen zum Einschreibe-/Bewerbungsverfahren

1. Die Universität Bremen nimmt **Studienanfänger** nur zum **Wintersemester** auf. Studienanfänger müssen zur Einschreibung bzw. zum Bewerbungstermin über eine Hochschulzugangsberechtigung (z. B. Abitur) verfügen.
2. Für die Einschreibung benötigen Sie ein Formblatt, das Sie bei der Zulassungsstelle ca. ab Juni für das Wintersemester erhalten. Das Formblatt beschreibt das Verfahren und sagt, welche Unterlagen Sie einreichen müssen (z. B. Abiturzeugnis, Krankenversicherungsnachweis, Einzahlung) und welches der letzte Termin für die Einschreibung ist. Die Formblätter für das Sommersemester erhalten Sie ab Januar (nur Fortgeschrittene). Die Zulassungsstelle ist Montag, Dienstag, Donnerstag von 9.00 bis 12.00 Uhr geöffnet, Telefon (04 21) 218-2742, -2746, -2748. Ansagedienst 218-2013. Für das Zusenden von Formblättern erbitten wir einen DIN-C-4-Umschlag (229 x 324 mm), adressiert und mit DM 1,80 frankiert. Einschreibefrist für das Wintersemester 1991/92 ist vom 1. 8. bis 19. 9. 91.
3. Die zulassungsbeschränkten Studiengänge erreichen Sie meist mit einer Bewerbung an die Universität Bremen (Ausnahme: Biologie, Psychologie, Informatik). Die Bewerbungsunterlagen für das Wintersemester sind bei der Zulassungsstelle des Studentensekretariats ab Mitte Juni eines jeden Jahres erhältlich. Die Anträge müssen bis zum 15. Juli bei der Universität eingegangen sein (beglaubigte Kopie der Hochschulzugangsberechtigung, meist das Abiturzeugnis, beifügen). Alle weiteren Hinweise enthalten die Formblätter.
4. Für das ZVS-Bewerbungsverfahren gibt es ab Mai für das darauffolgende Wintersemester die ZVS-Infos in den Schulen, bei den Hochschulen und den Berufsberatungen der Arbeitsämter. Das ZVS-Info enthält neben weiteren Informationen einen Bewerbungsantrag für die Studiengänge im Verteilungsverfahren (Informatik) und die Studiengänge im allgemeinen Auswahlverfahren (Biologie und Psychologie). Der Antrag muß spätestens am 15. 7. bei der ZVS, Sonnenstraße 171, 4600 Dortmund 1, eingehen.
5. **Losverfahren** in zulassungsbeschränkten Studiengängen

Nach den Bewerbungsschlußterminen, und zwar kurz vor Semesterbeginn werden freigebliebene oder nicht angenommene Studienplätze in einem Losverfahren vergeben. Die Antragsfristen können Sie Anfang März (für das Sommersemester) bzw. Anfang September (für das Wintersemester) bei der Zulassungsstelle des Studentensekretariats erfahren.

Falls Ihr Antrag im Losverfahren erfolglos ist, erhalten Sie keinen schriftlichen Bescheid. Wir empfehlen Ihnen eine Anfrage zum Ausgang des Verfahrens.



## Buchhandlung Werner Sieglin

Vor dem Steintor 162-164  
2800 Bremen 1, BRD / W-Germany  
Telefon (0421) 7 47 48  
Telefax (0421) 70 22 77

Filelen:  
Schwachhauer Heerstr. 207  
2800 Bremen 1  
Telefon (0421) 21 52 33

Leher Heerstraße 10-12  
2800 Bremen 33  
Telefon (0421) 23 35 33

- 6. Fortgeschrittene:** Das sind Studenten, die in dem Studiengang, für den sie die Zulassung bei der Universität Bremen beantragen, bereits an einer wissenschaftlichen Hochschule im Geltungsbereich des Grundgesetzes für mindestens ein Semester eingeschrieben sind oder waren (Deutsche und Ausländer).

Fortgeschrittene Studenten bewerben sich in jedem angebotenen Fach unmittelbar bei der Universität. Bei zulassungsbeschränkten Fächern ist der Bewerbungsschlussstermin zum Sommersemester: 15. 1.; zum Wintersemester: 15. 7. Für die zulassungsfreien Fächer erfolgt die Einschreibung für das Sommersemester bis zum März, für das Wintersemester bis zum September. Die genauen Termine nennt Ihnen das Studentensekretariat/Zulassungsstelle. Wegen der Anrechnung von Studienzeiten bzw. -leistungen wenden Sie sich bitte an den jeweiligen Fachbereich.

#### **7. Ausländer**

Als ausländischer Studienbewerber müssen Sie erst prüfen, ob Sie Voraussetzungen für ein Fachstudium erfüllen (Bewertung des Zeugnisses, Sprachprüfung). Das Akademische Auslandsamt (Tel. 04 21 / 218 - 27 33, 218 - 27 32) hält ein Hinweisschreiben bereit und berät Sie.

– Bewerbungsverfahren –

Bewerbungsfrist für das Wintersemester ist der 15. Juli. Die Anträge sind an die Universität Bremen zu richten, auch für die Studiengänge Biologie, Psychologie und Informatik. Wenn Sie Ihre Hochschulzugangsberechtigung in der Bundesrepublik Deutschland oder an einer deutschen Auslandsschule erworben haben, bewerben Sie sich für Informatik bei der ZVS – Regelung für sog. Bildungsinländer – bis zum 15. Juli

– Einschreibung –

In den zulassungsfreien Fächern können sich ausländische Studienbewerber wie deutsche Bewerber einschreiben.

#### **8. Gasthörer**

Interessieren Sie sich nur für einzelne Lehrveranstaltungen? Auch über die Möglichkeit, als Gasthörer das Studienangebot zu nutzen, informieren wir Sie gern. Auskünfte zum Verfahren und Antragsformulare erhalten Sie bei Herrn Höhnel, Studentensekretariat, Telefon (04 21) 218 - 27 49.





## 4. Die Universität Bremen im Überblick

---

### 4.1 Geschichte der Universität

Bremen ist eine junge, aber auch eine alte Universitätsstadt, denn der Plan, in Bremen eine Universität zu gründen, existierte schon lange.

- 1584 wurde die Bremer Lateinschule in ein „Gymnasium Academicum“ umgewandelt.
- 1610 erfolgte die Umwandlung zum „Gymnasium illustre“, einer Hochschule mit den vier klassischen Fakultäten Theologie, Jura, Medizin, Philosophie, in der bis 1810 gelehrt wurde.
- 1811 war unter napoleonischer Herrschaft von einer „französisch-bremischen Universität“ die Rede.
- 1948 wurde über eine „Internationale Universität Bremen“ nachgedacht.
- 1971 nahm die Universität Bremen ihren Lehrbetrieb auf.

Wie viele der bundesrepublikanischen Hochschulgründungen in den siebziger Jahren verstand sich die Universität Bremen als Reformhochschule. Man suchte nach neuen Wegen in der Gestaltung von Forschung und Lehre. Die anfänglich weitgehenden Reformvorstellungen – unter dem Begriff „Bremer Modell“ bekannt – haben sich zu einer anerkannten Ausbildungskonzeption entwickelt, die als bewährte Besonderheiten das Projektstudium und den Praxisbezug in der Ausbildung aufweist.

Die Universität Bremen als Wissenschaftszentrum der Region ist

- Forschungsstätte für über 900 Wissenschaftler und Wissenschaftlerinnen,
- Studienplatz für 14 000 Studierende,
- Arbeitsplatz für rund 1000 Beschäftigte.

### 4.2 Überblick über die Studienmöglichkeiten

Die Übersicht der angebotenen Studiengänge in alphabetischer Reihenfolge sagt, mit welchem Examen die Studiengänge abgeschlossen werden können, wohin die Bewerbung als Studienanfänger zu richten ist und zu welchem Fachbereich der Studiengang gehört.

Fortgelassen wurden Angaben zum NC (= numerus clausus), weil sich dieser jährlich aus den Bewerbungsverfahren neu ergibt. Die zulassungsbeschränkten Studiengänge/-fächer sind mit einem \* gekennzeichnet. Änderungen bis Juni möglich.

(Tabelle siehe nächste Seite)



# EIN GIROKONTO HÄLT IHNEN DEN KOPF FREI

Vorlesungen, Seminare, Referate, Scheine, Klausuren, Regelstudienzeit, Prüfungen, Examina: Die Anforderungen eines Studiums sind enorm.

Um das zu schaffen, muß man alle Kraft konzentrieren.

Da bleibt für die Erledigung der Dinge des Alltags oft nur wenig Zeit,

und nicht selten wünscht man sich einen zuverlässigen Partner, der einem wichtige Routinearbeiten abnimmt.

Ein Konto bei der Sparkasse kann hier schon zu einer angenehmen Entlastung führen.

wenn's um Geld geht – Sparkasse



Studiengang/-fach	Abschluß- art	Einschreibung/ Bewerbung bei	Fachbereich
Anglistik/Amerikanistik	M	Uni	10
* Behindertenpädagogik	L, D	Uni	11
Berufspädagogik (LS II bF)	D	Uni	11
* Biologie	D	ZVS	2
* Biologie	L	Uni	2
Chemie	L, D	Uni	2
* Deutsch	L	Uni	10
Deutsch als Fremdsprache <sup>1)</sup>	L	Uni	10
* Deutsche Sprach- und Literaturwissenschaft	M	Uni	10
* Dritte Welt <sup>8)</sup>	Zertifikat	Uni	11
Elektrotechnik <sup>2)</sup>	D	Uni	1
Elektrotechnik <sup>6)</sup>	L	Uni	11
Englisch	L	Uni	10
Französisch	L	Uni	10
Gemeinschaftskunde (Politik)	L	Uni	9
Geschichte	L, M	Uni	8
* Geographie	L, D	Uni	8
* Geologie-Paläontologie	D	Uni	5
Hauswirtschaft (= Arbeitslehre/Hauswirtsch.)	L	Uni	11
* Informatik	D	ZVS	3
* Kulturgeschichte Osteuropas	M	Uni	8
Kulturwissenschaft	M	Uni	10
* Kunst	L	Uni	10
Linguistik	M	Uni	10
Mathematik	L, D	Uni	3
Metalltechnik <sup>6)</sup>	L	Uni	11
* Musik <sup>3)</sup>	L	Uni	10
Pädagogik (Schule) <sup>4)</sup>	D	Uni	12
Philosophie	M	Uni	10
Physik	L, D	Uni	1
Politik	D	Uni	9
Produktionstechnik	D	Uni	4
* Psychologie	D	ZVS	9
* Rechtswissenschaft <sup>5)</sup>	S	Uni	6
Religionspädagogik	L	Uni	9
Religionswissenschaft	D	Uni	9
Romanistik	M	Uni	10
* Sozialpädagogik <sup>2)7)</sup>	D	Uni	12
Sozialwissenschaft <sup>8)</sup>	L	Uni	11
Sozialwissenschaft <sup>2)</sup>	D	Uni	9

Studiengang/-fach	Abschluß- art	Einschreibung/ Bewerbung bei	Fachbereich
Soziologie	D	Uni	8
Sport <sup>10)</sup>	L	Uni	11
Technisches Werken (= Arbeitsl./Techn. W.)	L	Uni	11
Textilarbeit (= Arbeitsl./Textilarbeit)	L	Uni	11
Weiterbildung/Erwachsenenbildung <sup>7)</sup>	D	Uni	12
Weiterbildung/Zusatzstudium <sup>9)</sup>	Zertifikat	Uni	12
Weiterbildung/Kontaktstudium	Teiln.besch.	Uni	12
Wirtschaftswissenschaft <sup>2)</sup>	D	Uni	7
Wirtschaftswissenschaft <sup>8)</sup>	L	Uni	11

D = Diplom

L = Staatsexamen für das Lehramt an öffentlichen Schulen

M = Magister

S = 1. Staatsprüfung für Juristen

#### Anmerkungen:

- 1) Ausbildung von Deutschlehrern für den Unterricht mit ausländischen, insbesondere türkischen Kindern in deutschen Schulen
- 2) Auch Aufbaustudium für Fachhochschulabsolventen der entsprechenden Fachrichtung, bei Sozialwissenschaft auch der Hochschule für Wirtschaft und Politik, Hamburg
- 3) Aufnahmeprüfung und Fragebogen
- 4) Aufbaustudium für Bewerber mit Staatsexamen für das Lehramt oder entsprechenden Vorkenntnissen (z. B. Vordiplom)
- 5) Zweistufige Juristenausbildung
- 6) Aufbaustudiengang im Studiengang LS II bF – nur für Absolventen eines entsprechenden Fachhochschulstudiums
- 7) Eigenständige erziehungswissenschaftliche Diplomstudiengänge mit Abschluß Diplom- Pädagoge bzw. Diplom-Sozialpädagoge
- 8) Nur Aufbaustudium für Absolventen eines Universitäts- oder Fachhochschulstudiums mit entsprechenden Sprachkenntnissen
- 9) Besondere Zulassungsbedingungen und -termine im Studentensekretariat der Universität Bremen erfragen
- 10) Ärztliche Bescheinigung über die Sporttauglichkeit nötig.

## Magisterstudienfächer

Beim Magisterstudium werden entweder zwei Hauptfächer oder ein Haupt- und zwei Nebenfächer studiert. Eine weitere Aufteilung ist durch die Wahl von Studienelementen möglich, wobei ein solches Studienelement in etwa einem halben Nebenfach entspricht.

Mit Ausnahme des Faches Kulturgeschichte Osteuropas, das nur als 1. Hauptfach studiert werden kann, können die Hauptfächer auch als Nebenfächer studiert werden.

**Weitere Nebenfächer** sind:

Erziehungswissenschaft, Kunstwissenschaft, Musikwissenschaft, Sozialwissenschaft

## Studienelemente

Geschichte und Theorie der Soziologie/Sozialstruktur, Soziologische Theorien und Methoden, Angewandte Soziologie und Methoden, Multilinguale und interkulturelle Erziehung, Philosophie, Grundlagen pädagogischen Handelns, Pädagogik als Erfahrungswissenschaft, Ökonomie und Recht des Bildungswesens, Interdisziplinäres Studium Dritte Welt, Arbeitswissenschaft

## 4.3 Die Selbstverwaltung der Universität

Nach dem Bremischen Hochschulgesetz (BremHG) wird die Akademische Selbstverwaltung auf **zentraler Ebene** durch die Organe Konvent, Akademischer Senat und Rektor, auf **dezentraler Ebene** durch die Fachbereichsräte und die Fachbereichsprecher wahrgenommen.

Die Aufgaben des **Konvents**, die im wesentlichen in der Durchführung von Wahlen, z. B. zum Akademischen Senat, des Rektors und der Konrektoren, sowie in der Beratung allgemeiner hochschulpolitischer Angelegenheiten bestehen, sind in § 79 BremHG geregelt. Der Konvent setzt sich aus 61 Mitgliedern zusammen (31 Professoren, 10 Studenten, 10 Akademische Mitarbeiter, 10 sonstige Mitarbeiter). Der **Akademische Senat** ist das zentrale Beschlußorgan der Hochschule. Seine Kompetenzen sind in § 80 BremHG geregelt. Er tagt unter dem Vorsitz des Rektors und besteht aus 21 Mitgliedern (7 Professoren, 4 Fachbereichsprecher, 4 Akademische Mitarbeiter, 2 sonstige Mitarbeiter, 4 Studenten).

# Struktur der Universität Bremen

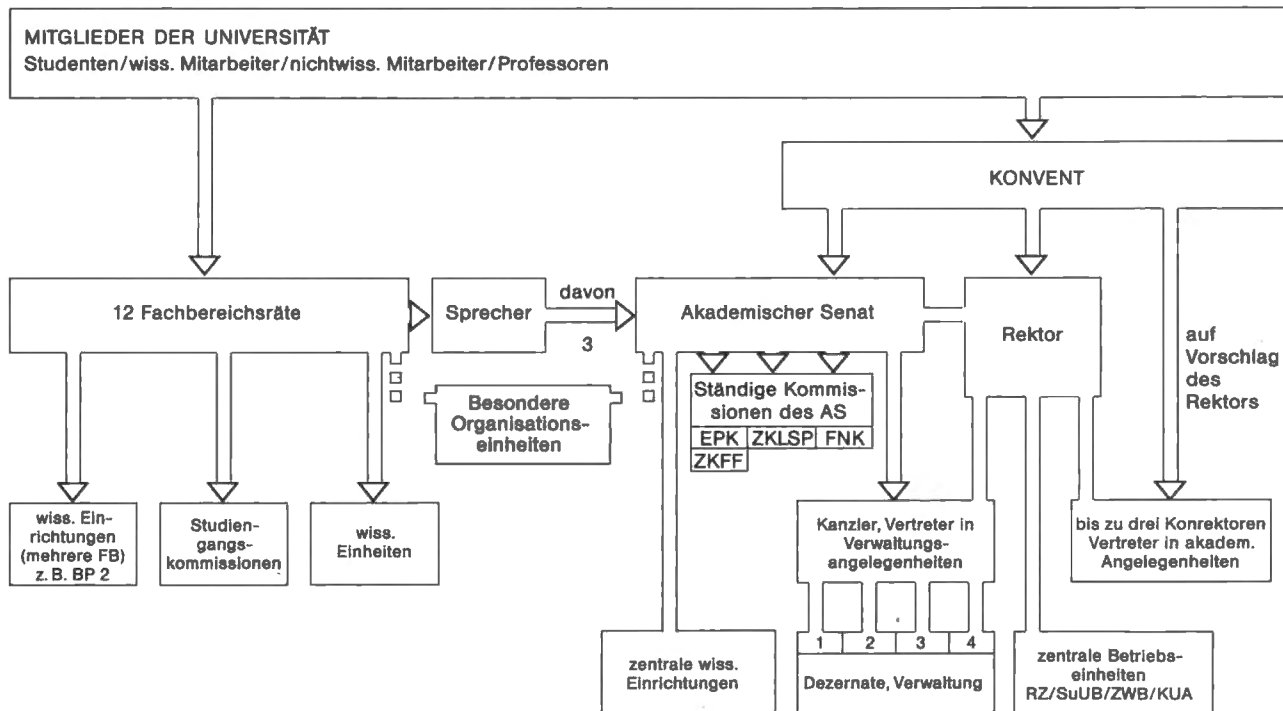

Wahl



Organisationsaufbau  
Verantwortung gegenüber



einvernehmlicher Einrichtungsbeschluss

## Universitätsleitung

	Raum	Ruf
<b>Rektor</b>		
Prof. Dr. Jürgen Timm	MZH 1090	-2708
<b>Vorzimmer</b>		
Marion Schöttgen	MZH 1100	-2708
<b>Konrektoren</b>		
Prof. Dr. Jörg Berndt		-2711
Prof. Dr. Hermann Cordes (bis 4/91)	MZH 2400	-2711/-2736
Prof. Dr. Christian Marzahn	MZH 2420	-2711/-2686
<b>Vorzimmer</b>		
Kirsten Pieper	MZH 2390	-2711

## Konvent

### Vorstand

Prof. Dr. Rolf Knieper, Fachbereich 6  
Dr. Vassiliki Breunig-Lyríti, Fachbereich 4, Personalrat  
Martina Neueroth, Beuthener Straße 48, 2850 Bremerhaven

### Geschäftsstelle

Klaus Schodde, MZH, Raum 1080, Telefon 218-2705

## Akademischer Senat

### Vorsitzender

Prof. Dr. Jürgen Timm

### Geschäftsstelle

Silke Lamping, MZH, Raum 1085, Telefon 218-2707

## Zentrale Kommissionen des Akademischen Senats

### Zentrale Kommission für Lehre, Studium und Prüfungen (ZK-LSP)

#### Vorsitzender

Prof. Dr. Christian Marzahn

#### Geschäftsstelle

Elvira Behnken, MZH, Raum 1070, Telefon 218-2057

### Haushaltsausschuß des Akademischen Senats

#### Vorsitzender

Prof. Dr. Jürgen Timm



## Zentrale Kommission für Forschungsplanung und wissenschaftlichen Nachwuchs (ZK-FNK)

Vorsitzender

Prof. Dr. Hermann Cordes

Geschäftsstelle

Inge Reick, MZH, Raum 2250, Telefon 218-3293

Uschi Moll, MZH, Raum 2250, Telefon 218-2772

## Zentrale Kommission für Frauenfragen (ZKFF)

Arbeitsstelle der ZKFF:

Sabine Görge-Dey, Manuela Malt, MZH, Raum 2410, Telefon 218-2418

## Allgemeiner Studentenausschuß (AStA)

Vorstand

Sekretariat

Sozialreferent (BAföG-Beratung)

Stu-Haus

Stu-Haus

Stu-Haus

Ruf

-2023

-3314/-2725

-3335

# Die Krankenversicherung für Studenten

## Die AOK macht es Studenten einfacher!



Rufen Sie uns doch  
einfach an:

**Tel. (04 21) 17 61 268**  
oder besuchen  
Sie uns.

### Hauptgeschäftsstelle:

AOK Bremen, Bgm.-Smidt-Straße 95

### Bremen-Sebaldsbrück:

Sebaldsbrücker Heerstraße 107

### Bremen-Vegesack:

Sagerstraße 45

### Bremen-Blumenthal:

Mühlenstraße 70



**AOK**  
Die Gesundheitskasse.

## 4.4 Zentrale Universitätsverwaltung und Personalrat

	Raum	Ruf
<b>Kanzler</b>		
Herbert Berger	MZH 1130	-2712
<b>Vorzimmer</b>		
Susanne Berner	MZH 1140	-2715

### - 01 - Sachgebiet Rektoratsangelegenheiten/Zentrale Organe

<b>Sachgebietsleiterin</b>		
Rosemarie Goerke	MZH 1120	-2704/-2708/-2709
<b>Rektoratsangelegenheiten</b>		
Elvira Behnken	MZH 1070	-2057
<b>Zentrale Organe</b>		
Silke Lamping	MZH 1085	-2707
Klaus Schodde	MZH 1080	-2705
Heidi Trage	MZH 1110	-2709

### - 02 - Sachgebiet Arbeitssicherheit

<b>Sachgebietsleiter</b>		
Walter Bibow	GW1, A 0098	-2673
Christa Kamp	GW1, A 0097	-3666
Joachim Förster	GW1, A 0096	-3587

### - 03 - Sachgebiet Presse- und Informationswesen

<b>Pressesprecherin</b>		
Dr. Carola Lampe	MZH 2070	-2751/-2766
<b>Sekretariat</b>		
Ingrid Schlagheck	MZH 2060	-2766/-2751
<b>Redaktion</b>		
Winnie Abraham	MZH 2050	-2751/-2766
Eberhard Scholz	MZH 2060	-2760
<b>Telefax</b>		-4270

## - 04 - Sachgebiet Projektförderung – Umweltforschung

	Raum	Ruf
Volker Preuss	FVG M 1150	- 2206
Marlies Gümpel	FVG M 1140	- 4192
Telefax		- 4188

## - 05 - Sachgebiet Organisation und Datenverarbeitung

### Sachgebietsleiter

Dr. Martin Mehrrens	MZH 1150	- 3900
---------------------	----------	--------

### Verwaltungsorganisation/ADV-Systeme

Klaus Tietze	MZH 1192	-2469
Manfred Skripalle	MZH 1194	-3454

### Geschäftsverteilung

Gesine Herzberg	MZH 1194	-3437
-----------------	----------	-------

### Textverarbeitungssysteme/Sekretariat

Sabine Schockert	MZH 1140	-3901
------------------	----------	-------

### Poststelle

Heinz Blechschmidt	MZH 0110	-2717
--------------------	----------	-------

Man kann beim Fotokopieren Nerven lassen.  
Man muß aber nicht...

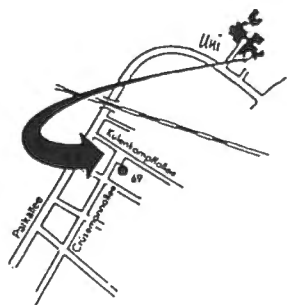

**Unic Copy**  
Angelika Herzig  
Crüsemannallee 69  
Tel. 04 21/21 74 65

## Dezernat 1

### Zentrale Angelegenheiten von Lehre und Forschung/ Hochschulentwicklungsplanung, Rechtsangelegenheiten

	Raum	Ruf
<b>-1- Dezernent</b>		
Werner Hoffacker	MZH 2200	-2714
<b>Vorzimmer</b>		
Margarete Bünz	MZH 2210	-2743
<b>-10- Akad. und stud. Angelegenheiten/Hochschulstatistik</b>		
<b>Sachgebietsleiter</b>		
Karl Odendahl	MZH 1320	-2777
<b>Sekretariat</b>		
Ingeborg Klipfel	MZH 1340	-2728
<b>Studentensekretariat</b>		
Gerd Langnickel	MZH 1330	-2735
<b>A-K</b>		
Elvira Günther	MZH 1360	-2741
Erika Wilk	MZH 1360	-2740
<b>L-Z</b>		
Wilhelm Albrecht	MZH 1370	-2749
Günter Höhnel	MZH 1370	-2749
Irmtraud Wolf	MZH 1370	-2745
<b>Zulassungsstelle</b>		
Hannelore Huckemeyer	MZH 1350	-2742
Ulrike Karsten	MZH 1350	-2746
Renate Persy	MZH 1350	-2748
<b>Akademisches Auslandsamt</b>		
Erika Harjes-Badawi	MZH 1260	-2706
Annegret Meinking	MZH 1270	-2733
Renate Schröder	MZH 1280	-2732
Georgios Danillidis	MZH 1290	-2587
<b>Zentrale Studienberatung</b>		
Marianne Klaassen	MZH 1240	-2798
Renate Zimmermann	MZH 1225	-3230
H.-Joachim Tiefensee	MZH 1220	-2527
<b>Statistik</b>		
Bernd Dahlenberg	MZH 1300	-2750
<b>-11- Hochschulentwicklungsplanung (HEP)</b>		
<b>Sachgebietsleiter, Ausstattungsplanung</b>		
Christoph Bäuml	MZH 2280	-2797
<b>Geschäftsstelle HEP</b>		
Dorita Blanke	MZH 2255	-2775
<b>Entwicklungsplanung</b>		
Michael Sabaß	MZH 2270	-2771

	Raum	Ruf
<b>Kapazitäts-/Lehrbedarfsangelegenheiten</b>		
N. N.		
Elke Koch	MZH 2270	-2086
<b>Lehre, Studium</b>		
Ludwig Voegelin	MZH 2230	-2787
Margot Achnitz	MZH 2270	-2086
<b>-12- Forschungsförderung und Wirtschaftstransfer</b>		
<b>Sachgebietsleiter</b>		
Karl-Leonhard Reinhold	MZH 2170	-4212
<b>FNK-Geschäftsstelle</b>		
Inge Reick	MZH 2250	-3293
Ursula Moll	MZH 2250	-2772
<b>UniTransfer (Büro für Wirtschaftstransfer)</b>		
Dr. Roland Vogt	MZH 2150	-3253
Christian Huege	MZH 2150	-3478
Christa Lepszy	MZH 2150	-3478
<b>Modellversuch „Innovationsprojekte Hochschule – Wirtschaft (IHW)“</b>		
N. N.	MZH 2160	-3478
<b>Bremer Ausbildungspartnerschaft (BAP)</b>		
Gabriel Knieschon	MZH 4140	-2770
Cornelia Harms	MZH 4140	-2770
<b>-13- Rechtsstelle</b>		
<b>Sachgebietsleiter</b>		
Erik Voermanek	MZH 2460	-2796
<b>Sekretariat</b>		
Brigitte Willenberg	MZH 2485	-3413
<b>Allgemeine Rechtsangelegenheiten</b>		
Gerlinde Walter	MZH 2430	-3412
<b>Allgemeines Hochschulrecht, Widerspruchsverfahren</b>		
Elke Herrlich	MZH 2470	-3410
<b>Wahlleiter/Geschäftsstelle</b>		
Werner Döbelin	MZH 2480	-3415
<b>Dezernat 2</b>		
<b>Personalangelegenheiten/Personalhaushalt</b>		
<b>-2- Sachgebietsgruppenleiter</b>		
Reinhard Tonke	MZH 3260	-3441
<b>Vorzimmer</b>		
Anneliese Burkhardt	MZH 3250	-3441/3444

	Raum	Ruf
<b>-2/1– Ausbildungsangelei./ABM</b>		
Maritta Hoppe	MZH 3390	-3456
<b>-21– Beamtenrecht/Hochschullehrerrecht/Berufungsangelegenheiten/ besoldungsrechtliche Nebengebiete/Personalrechtssonderangelegenheiten</b>		
<b>Sachgebietsleiter</b>		
Manfred Lück	MZH 3360	-3465
<b>-210– Personalsachbearbeitung</b>		
Maritta Hoppe	MZH 3390	-3456
<b>-22– Tarifrrechtsangelegenheiten der Angestellten und Arbeiter</b>		
<b>Sachgebietsleiter</b>		
Ortrud Lamping	MZH 3290	-3444
<b>-220– Personalsachbearbeitung</b>		
N. N.	MZH 3280	-3443
<b>-221– Lohnempfänger</b>		
Uwe Gronau	MZH 3210	-3438
<b>Dezernat 3</b>		
<b>Haushalt/Finanzen</b>		
<b>-3– Dezernent</b>		
Gerd-Rüdiger Kück	MZH 3090	-3423
Vorzimmer		
Christel Barkhausen	MZH 3100	-3423
<b>-3/1– Stellenbewirtschaftung/Ausschreibungen/Hausausweise</b>		
Werner Fahrenholz	MZH 3210	-3447
Wolfgang Warnken	MZH 3210	-3446
Ute Stelter	MZH 3210	-4036
<b>-3/2 + 3/3– Raumbewirtschaftung</b>		
Ursula Brüggemann	MZH 2430	-3486
Marion Rütther	MZH 2430	-2687
<b>-30– Allgemeine Angelegenheiten der Finanzplanung, des Gesamthaushalts und des Haushaltsrechts</b>		
<b>Sachgebietsleiter</b>		
Rolf Kühne	MZH 3110	-3425
<b>Haushaltsmittel des Dienstleistungsbereichs</b>	MZH 3160/3080	-3432/-3436
<b>Haushaltsmittel für Lehre und Forschung</b>	MZH 3130/3140/3150	-3428/-3430/ -3477



**1 Bestellpostkarte  
der Frankfurter Allgemeinen Zeitung,  
6000 Frankfurt 1**

**1 Bestellpostkarte Handelsblatt GmbH,  
4000 Düsseldorf 1**

	Raum	Ruf
<b>Haushaltsmittel für Drittmittelforschung</b>	MZH 3120/2360/2450	-2932/-3460/ -2473
<b>Haushaltsmittel für Stipendien</b>	MZH 3160	-3428
<b>-31- Zentraler Einkauf, Vermögens- und Inventarverwaltung, Reisekosten, Haftpflichtangelegenheiten</b>		
<b>Sachgebietsleiter</b>		
Gerhard Gässler	MZH 3230	-3419
<b>Materialverwaltung</b>	MZH 3050	-3427
<b>Vermögens- und Inventarverwaltung, Versicherung</b>	MZH 3410/3150	-3419/-3469
<b>Unfall- und Haftpflichtangelegenheiten</b>	MZH 3150	-3419
<b>Reisekosten</b>	MZH 3060	-3427
<b>Zahlstelle</b> (tägl. 9–12 Uhr, außer dienstags)	MZH 3050	-3417
<b>Zentraler Einkauf</b>	MZH 3070	-3370
<b>Zentrale Fundstelle</b>	MZH 3410	-3469
<b>-32- Druckerei und Reproduktion</b>		
<b>Sachgebietsleiter</b>		
Ernst-August Markus	Betriebshof 2290	-3369
<b>Auftragsannahme</b> (tägl. 10–12 Uhr)	Betriebshof 2010	-3102
<b>Textverarbeitung</b>	Betriebshof	-3373
<b>Montage</b>	Betriebshof	-2254
<b>Druckerei</b>	Betriebshof	-2678
<b>Buchbinderei</b>	Betriebshof	-2271
<b>Dezernat 4</b>		
<b>Technischer Betrieb/Bauangelegenheiten</b>		
<b>-4- Dezernent</b>		
Klaus Bergmann	MZH 2100	-3487
<b>Vorzimmer</b>		
Elli Hosenfeldt	MZH 2110	-2672
<b>Betriebstechn. Rechnungswesen</b>	Betriebshof	-2683
<b>-40- Betriebstechnik</b>		
Klaus Gajke	Energiezentrale	-3203



	Raum	Ruf
<b>Zentrale Leittechnik/ Zentrale Energietechnik</b>	Energiezentrale	-3255
<b>Gebäudebetriebstechnik</b>	NW 1, N 1220	-2250
<b>Gebäudebetriebstechnik für:</b>		
GW 1, NW 1	NW 1, N 1220	-2250
Staats- und Universitätsbibliothek	UB 1290	-3696
IW 1 u. 2, Hörsaal, ZARM1	UB, 0340	-2669
Zentralbereich, Forschungsverfügungsgebäude	Tel. Z., 1220	-2020
Zentrum für Humangenetik, Mehrzweckhochhaus, GW 2	MZH 1305	-3485
NW 2, Biologischer Garten, Geowissenschaften	NW 2, A 1195	-2800
<b>Betriebshof, Zentralwerkstätten</b>	Betriebshof	-3600
<b>Zentr. Warenannahme/Zentrallager</b>	Betriebshof	-2685
<b>-42- Bauangelegenheiten</b>		
Wilfried v. d. Behrens	MZH 2080	-3498
<b>Bauplanung</b>	MZH 2130	-3493
<b>Bauunterhaltung/bauliche Ergänzungsmaßnahmen</b>	MZH 2090 Betriebshof	-3661 -3665
<b>-43- Sportanlagen – Betrieb und Verwaltung</b>		
Hans-Dieter Ullrich	Sportturm C 2215	-2329
<b>Verwaltung</b>	Sportturm C 2210	-2555
<b>Technischer Betrieb</b>	Sportturm C 2210	-2337
<b>Schwimm- und Badebetrieb</b>	Schwimmbad D 1540	-2535
<b>Personalrat</b>		
Hans Batschat	MZH 2340	-2502
Manfred Schürz	MZH 2310	-3258
Peter Wehmeyer	MZH 2330	-2501/-2784
<b>Sekretariat</b>		
Christa Buldtmann	MZH 2320	-2785
Sigrid Tretow	MZH 2320	-2784
<b>Vertrauensfrau der Schwerbehinderten</b>		
Marianne Klaassen	MZH 1240	-2798
<b>Vertretung</b>		
Werner Döbelin	MZH 2480	-3415

## 5. Einrichtungen der Universität

### 5.1 Die Fachbereiche der Universität im Überblick

Das Studium an der Universität findet in 12 Fachbereichen statt, wobei jeder Fachbereich einen oder mehrere Studiengänge umfaßt. Bei den Studiengängen gibt es eine weitere Unterteilung nach Abschlußarten wie Staatsexamen (z. B. für das Lehramt), Diplomexamen oder Magister.

Die Zuordnung der Studiengänge zu den Fachbereichen wird aus der folgenden Übersicht deutlich:

Fachbereich	Studiengänge/Fächer	Fachbereichsverwaltungen Name/Gebäude	Telefon
FB 1	Physik/Elektrotechnik	K. Isbrecht B. Gierschner NW 1, Raum S 2451	218-2218 218-3519
FB 2	Biologie/Chemie	N. N. H. Kleepe NW 2, Raum A 2180	218-2866 218-2865
FB 3	Mathematik/Informatik	H. Feldmann A. Jeske MZH, Raum 7132	218-2436 218-2436
FB 4	Produktionstechnik	H. Ruthke, Raum 2160 H. Bleich, Raum 2190 FZ B	218-3850 218-3367
FB 5	<b>Geowissenschaften</b> Geologie-Paläontologie	R. Behrens, Raum 1180 H. Griesche, Raum 1170 GEO	218-2826 218-3673
FB 6	Rechtswissenschaft	H.-J. Koch W. Deichsel GW 2, Raum B 3930	218-2233 218-2179
FB 7	Wirtschaftswissenschaft	P. Bolt, Raum B 3920 A. Schlüter, Raum B 3975 GW 2	218-3089 218-3184
FB 8	Geographie, Geschichte, Soziologie, Kulturgeschichte Osteuropas	J. Sterzik, Raum A 2230 O. Thöle, Raum A 2250 GW 2	218-3092 218-3093
FB 9	<b>Human- und Sozialwissenschaften</b> Sozialwissenschaft, Politikwissenschaft/ Gemeinschaftskunde, Psychologie, Religion	J. Brüggemann, GW 2, B 2280 G. Schulz, GW 2, B 2290	218-3053 218-2293
FB 10	<b>Sprach- und Kulturwissenschaften</b> Kunst, Musik, Deutsch, Deutsch als Fremdsprache, Englisch, Französisch, Philosophie, Linguistik, Kulturwissenschaften	S. Kutsupis, Raum A 2400 D. Schröder, Raum A 2470 GW 2	218-3022 218-3143
FB 11	<b>Arbeits- und Bildungswissenschaften</b> Arbeitslehre, Technik, Textil, Hauswirt- schaft, Sport, LS II bF/Diplom-Berufs- pädagogik, Behindertenpädagogik	A. Beck-Christensen GW 2, Raum B 1660 E. A. Warncke Sportturm, Raum C 3160	218-2028 218-2754
FB 12	<b>Erziehungs- und Gesellschaftswissensch.</b> Weiterbildung, Sozialpädagogik, Diplom- pädagogik, Kernbereich Primarstufe	H. Meyer, Raum A 3260 A. Jöhnk, Raum A 3250 GW 2	218-2065 218-3123

Die Fachbereiche werden von einem **Fachbereichssprecher**, der ein dem Fachbereichsrat angehörender Professor ist, gegenüber der Universitätsleitung und der Öffentlichkeit vertreten. Der **Fachbereichsrat**, das „Parlament“ des Fachbereichs, setzt sich aus Professoren, akademischen Mitarbeitern, sonstigen Mitarbeitern und Vertretern der Studenten zusammen. Der Fachbereich, dessen Aufgaben im § 87 des Bremischen Hochschulgesetzes aufgezählt sind, ist beispielsweise zuständig für das Lehrangebot, die Studien- und Prüfungsordnungen, Studienpläne und Berufungsvorschläge für neue Professoren bzw. Professorinnen. Im Fachbereich wird also alles, was das Studium unmittelbar betrifft, beschlossen. Allerdings entscheidet in den meisten Fällen endgültig der Senator für Wissenschaft und Kunst bzw. der Senat des Landes Bremen, da viele Beschlüsse einer staatlichen Genehmigung bedürfen, um in Kraft zu treten.

Außerhalb der Fachbereiche können **zentrale wissenschaftliche Einheiten** und **zentrale Betriebseinheiten** eingerichtet werden. Es bestehen zur Zeit die Zentrale wissenschaftliche Einrichtung „Arbeit und Betrieb“ (ZWE/AB) innerhalb des Kooperationsbereiches Universität – Arbeiterkammer (KUA) und die Zentrale wissenschaftliche Einrichtung „Experimentelle und angewandte Humangenetik – Genetische Beratungsstelle“ (Zentrum für Humangenetik und genetische Beratung), die Zentrale wissenschaftliche Einrichtung Deutsche Presseforschung sowie die Zentrale wissenschaftliche Einrichtung „Philosophie“. Als **wissenschaftliche Einrichtung** der Fachbereiche 1, 2 und 3 besteht zudem ein Berufspraxiszentrum für die mathematisch-naturwissenschaftlichen Studiengänge. Zentrale Betriebseinheiten der Universität sind die Bibliothek und das Rechenzentrum sowie die Zentralstelle für die Durchführung des Kooperationsvertrages mit der Arbeiterkammer Bremen und das Zentrum für Weiterbildung (ZWB). Für gemeinsame Angelegenheiten der Lehre, die von mehreren Fachbereichen wahrzunehmen sind, können **besondere Organisationseinheiten** gebildet werden. Eine solche Organisationseinheit ist die Organisationseinheit Lehrerbildung (OEL) an der Universität.

---

---

# Studienführer und Vorlesungsverzeichnisse

---

---

druckt preiswert

## CONTEXT-VERLAG

6053 Obertshausen 1 · Brühlstraße 9  
Postfach 1240 · Telefon (0 61 04) 48 41

---

**Wir unterbreiten Ihnen gern ein unverbindliches Angebot!**

## 5.2 Staats- und Universitätsbibliothek

2800 Bremen 33, Bibliothekstraße, Zentralbereich (Eingang am Boulevard)

Postanschuß: 218-1 (bei Durchwahl 218 + Ruf)

Öffnungszeiten:	Mo–Fr	9.00 bis 20.00 Uhr
	Sa	9.00 bis 13.00 Uhr
Ausleihzeiten:	Mo, Di, Do	9.00 bis 17.30 Uhr
	Mi	11.00 bis 17.30 Uhr
	Fr	9.00 bis 16.00 Uhr
	Sa	9.00 bis 13.00 Uhr

(Änderungen werden durch universitäre Bekanntmachungen und durch die Presse mitgeteilt)

Leitung		Ruf
Direktor der Staats- und Universitätsbibliothek	Prof. Dr. Hans-Albrecht Koch	-2601
Stellvertreter	Dr. Jürgen Babendreier	-2610
	Reinhard Jung	-2744
	Dr. Wolfgang Budach	-2620
Vorzimmer	Petra Jeschkowsky/Bettina Ernst	-2601/-2602
Bibliotheksverwaltung	Reinhard Jung	-2744
<b>Benutzung</b>		
Dezernent	Dr. Wolfgang Budach	-2620

### Benutzungseinrichtungen

#### Ebene 1

Zentrale Auskunft	-2615
Ortsleihe	-2647/-2643
Fernleihe	-2644/-2645

#### Ebene 2

Fachauskunft: Naturwissenschaften, Technik, Rechtswissenschaften, Wirtschaftswissen- schaften, Sozialwissenschaften, Politikwissenschaften	-2617
Informationsvermittlungsstelle	-3617

#### Ebene 3

Fachauskunft: Geisteswissenschaften, Geschichtswissenschaften, Linguistik und Literaturwissenschaften, Geowissenschaften	-2618
--	-------

#### Ebene 4

<u>Fachauskunft: Publizistik, Theaterwissenschaft,</u> Le, Musik- ra, Handschriften	-2619
	-3647
	-3656
in Presse und Mikrofilmarchiv	-3651

<b>Bereichsbibliotheken</b>		<b>Ruf</b>
Bereichsbibliothek 11 jur Rechtswissenschaften Öffnungszeiten: Mo–Do 9.00–18.00 Uhr, Fr 9.00–15.00 Uhr	GW 2, A 3060/70	-2157
Bereichsbibliothek 11 oek Wirtschaftswissenschaften Öffnungszeiten: Mo–Do 9.00–18.00 Uhr, Fr 9.00–15.00 Uhr	GW 2, A 3680/90	-2143
Bereichsbibliothek 15 Physik/Elektrotechnik Öffnungszeiten: Mo–Fr 9.00–16.00 Uhr	NW 1, S 311/312	-2424
Bereichsbibliothek 18 Chemie/Biologie Öffnungszeiten: Mo–Do 9.00–12.00 Uhr	NW 2, A 4090	-2939
Bereichsbibliothek 19 Mathematik/Informatik Öffnungszeiten: Mo–Do 13.00–15.00 Uhr	MZH 6190	-2973
Bereichsbibliothek 20 Produktionstechnik	z. Zt. SuUB 2340	-2982
 <b>Betrieb</b>		
Dezernent	Dr. Jürgen Babendreier	-2610
Fachreferenten:		
Allgemeine Nachschlagwerke, Buch- und Bibliothekswesen	Ingrid Wagner	-2040
Ingenieurwissenschaften	N. N.	-2610
Kybernetik/Informatik	N. N.	-2620
Astronomie, Physik, Mathematik, Elektrotechnik, Allgemeine Naturwissenschaften	Christian Bastuck	-3610
Agrarwissenschaft, Biowissenschaften, Ozeanographie, Geowissenschaften	Gerd Dasenbrook	-3613
Medizin, Humanbiologie, Chemie	Udo v. Neindorff	-3615
Wirtschafts- und Sozialwissenschaften	Dr. Peter Gelis	-3618
Anglistik, Militärwissenschaften, Orientalistik	Thilo Hobelmann	-3636
Rechtswissenschaften	Jörg-Volker Vogel	-3626
Politik/Politikwissenschaft	Dr. Martin Walsdorff	-3620
Geschichte	Hartmut Sitz	-3639
Psychologie	Hartmut Jaene	-3637
Allgemeine Sprach- und Literatur- wissenschaft, Romanistik, Klassische Philologie, Skandinavistik, sonstige Sprachen und Literaturen	Dr. Jürgen Babendreier	-3634
Germanistik	N. N.	-3630
Slawistik, Volkskunde, Ethnologie, Geographie	Barbara Melchiorre	-3633
Kunst, Archäologie, Musik, Sport	Dr. Ann Kersting	-3654
Publizistik und Kommunikationswissen- schaft, Theaterwissenschaft, Philosophie	Wilbert Ubbens	-3646

	<b>Ruf</b>
Rara, Handschriften	Dr. Armin Hetzer -3689
Bremensien	Dr. Martin Walsdorf -3640
Religionswissenschaft, Theologie	Dr. Ann Kersting -3643
Pädagogik	N. N. -3641
<b>Sondererwerbung/ Hochschullehrerbestellungen</b>	Maike Bade -2626
<b>Zeitschriftenwerbung</b>	Uta Qureshi -2616
 <b>Teilbibliotheken an Bremer Hochschulen</b>	
Teilbibliothek für Sozialwesen	
Universitätsallee, GW 1, Block C, 2800 Bremen 33	-3590
Öffnungszeiten: Mo-Do 9.00-16.00 Uhr, Fr 9.00-14.00 Uhr	
Teilbibliothek für Technik	
Neustadtswall 30, 2800 Bremen 1	59 05-286
Öffnungszeiten: Mo-Do 9.00-16.00 Uhr, Fr 9.00-14.00 Uhr	
Teilbibliothek für Wirtschaft und Nautik	
Werderstraße 73, 2800 Bremen 1	59 05-120
Öffnungszeiten: Mo 9.00-16.00 Uhr, Di-Do 9.00-17.00 Uhr, Fr 9.00-14.00 Uhr	
Teilbibliothek an der Hochschule für Künste	
Am Wandrahm 23, 2800 Bremen 1	3 08 90-17
Öffnungszeiten: Mo/Di 8.30-16.30 Uhr, Mi 8.30-18.00 Uhr Do 10.00-16.30 Uhr, Fr 8.30-14.00 Uhr	
Teilbibliothek an der Hochschule Bremerhaven	
An der Karlstadt 8, 2850 Bremerhaven	(04 71) 48 23-250
Öffnungszeiten: Mo-Do 8.30-17.00 Uhr, Fr 8.30-16.00 Uhr	

## 5.3 Rechenzentrum der Universität

<b>Leiter</b>	<b>Raum</b>	<b>Ruf</b>
Prof. Dr. Günther Lamprecht	MZH 4290	-2202
<b>Vorzimmer</b> Ursula Kleinschmidt	MZH 4280	-2253
<b>Abteilung Anwendungen</b>		
<b>Leiter</b> Dr. Roland Weibezahn	MZH 4080	-3532
<b>Gruppe Datenorganisation</b>		
<b>Gruppenleiter</b> Peter Günther	MZH 4112	-2666
<b>Gruppe Programmberatung</b>		
<b>Gruppenleiter</b> Gerald Wapler	MZH 4060	-2087
<b>Gruppe Statistik und Projektberatung</b>		
<b>Gruppenleiter</b> Dr. Wolf-Michael Kähler	MZH 4092	-3577
<b>Abteilung System/Betrieb</b>		
<b>Leiter</b> Dr. Wolf-Dietrich Schwill	MZH 4260	-2406
<b>Sekretariat</b> Ursula Kleinschmidt	MZH 4280	-2253
<b>Gruppe System</b>		
<b>Gruppenleiter</b> Heinz-Ulrich Kirschke	MZH 4310	-2471
<b>Gruppe Rechenbetrieb</b>		
<b>Gruppenleiter</b> Dr. Wolf-Dietrich Schwill	MZH 4260	-2406
<b>Hinweise:</b>		
<b>Programmberatung</b> Mo, Di, Do, Fr 10.00–11.30 Uhr Mo bis Fr 13.30–15.30 Uhr	MZH 4220	-3225
<b>Vergabe von Plattenplatzkontingenten und Benutzernummern</b> (V. Willems)	MZH 4150	-2849
Mo, Do, Fr 10.00–10.30 Uhr, Mi 14.00–14.30 Uhr, Di 15.00–15.30 Uhr		

## 5.4 Zentrum für Weiterbildung

(Die Räume des Zentrums für Weiterbildung befinden sich neben der Mensa, Haupteingang vom Boulevard)

Öffnungszeiten: Mo–Do 9.00–16.00 Uhr, Fr 9.00–14.00 Uhr

Leiter	Raum	Ruf
Dr. Ernst Raters	ZWB 1340	-3409
<b>Sekretariat</b>		
Sibylle Koch	ZWB 1341	-3409/-4077
<b>Bremer Ausbildungspartnerschaften (BAP)</b>		
Gabriel Knieschon	MZH 4140	-2770
<b>Verwaltung, Beratung und Dokumentation</b>		
Gaby Deichsel	ZWB 1410	-2790/-3409
Karin Libertin	ZWB 1410	-2790/-3409
		Telefax -3209
<b>Weiterbildendes Studium und Wissenschaftliche Weiterbildung</b>		
Dr. Michael Schneele	BITZ 0.71	2208-138
<b>Projekte</b>		
Technischer Wandel und neue Qualifikationen in der Berufsbildung zur wissenschaftlichen Weiterbildung von Ausbildern und Lehrern in Kooperation Wissenschaft–Berufspraxis (MODAL)		
Astrid Bleck-Klatt	Pavillon 0480	-3208
Ursula Rettke	Pavillon 0480	-3208
Gregor Höcker	Pavillon 0480	-3208
Verbesserung für Ausbilderqualifikation VAQUA		
Hans-Joachim Behrens	Pavillon 0846	-2885
Gerd-Joachim Fenger	Pavillon 0846	-2885
Nord-Süd-Transfer von innovativen Konzepten der Ausbildungspraxis und Ausbildungsmodulen zur Bereicherung und Diversifizierung des portugiesischen Ausbildungssystems – TRANSPORT –		
Dr. Wolfgang Vierke	Pavillon 0486	-3245
Wissenschaftstransfer durch Weiterbildung Norddeutsches Seminarprogramm im Kooperationsverbund Wissenschaft–Wirtschaft (BLK-Modellversuch)		
Dr. Hermann Finkenzeller	Geo 3 C 1191	-4070
Michael Ueberbach	Geo 3 C 1191	-4070
Barbara Spies	Geo 3	-4068
Anja Exner	Geo 5	-2018
Wolfgang Neufahrt	Geo 3 C 1191	-4068
Klaus Vetter	Geo 3 C 1191	-4068
Barbara Fischer	Geo 5	-4281
Entwicklung von Transferkursen für mittlere und kleinere Unternehmen in der Region Bremen und Bremerhaven (ENTRA)		
Gisela Podewils	Geo 3 C 1191	-4069
Ina Wawer	ZWB 1400	-3586



**Raum****Ruf****Innovationsmesse und Wissenschaftstransfer-Kongreß (BremTec)**

Christa Darnstedt	} Messe- und Kongreßbüro	BITZ 0.63/2	2208-124
Karin Eek		BITZ 0.63/2	2208-145
Franz Arens		BITZ 1.38	2208-123
Gaby Deichsel		ZWB 1410	-2790
Mechthild Klostermann		BITZ 0.70	2208-182
Horst Martens		BITZ 0.65/2	2208-209
Renate Petschko		BITZ 0.64/1	2208-183
Martina Pfeffer		BITZ 0.64/1	2208-183
Sigrid Schneider-Gerwien		BITZ 0.70	2208-220
Andrea Volhard		BITZ 0.63/2	2208-183
Rolf Wallbach		BITZ 0.65/2	2208-184
Dr. Peter Werbick		BITZ 0.70	2208-220
Hildegard Windolph		BITZ 1.38 a	2208-182
			Telefax 2208-218

**Fernstudium****Leitung**

Christel Möllers	ZWB 1320	-2581/-3408
------------------	----------	-------------

**Fernstudienzentrum**

Helmut Winkler	ZWB 1351	-3347/-3408
Irmgard Maschke	ZWB 1330	-3408/-4017
N.N.	ZWB 1310	-3250

**Projekte****Fernstudium Bremerhaven**

Hochschule Bremerhaven  
An der Karlstadt 8

Brigitte Neubauer	V 201	0471/411620
-------------------	-------	-------------

**Humanistische Pädagogik/Humanistische Psychologie (HP)**

Jörg Ehrenforth	ZWB 1390	-2726
-----------------	----------	-------

**Fernstudium Ökologie (OE)**

	ZWB 1390	-2581
--	----------	-------

Fachübergreifende Integration von Lehrangeboten im Medienverbund – mit Adressatenschwerpunkt  
Senioren (FILIM)

Ruth Kriete	ZWB 1350	-3180
-------------	----------	-------

**Raum****Ruf****Verein zur Förderung der Berufschancen arbeitssuchender Hochschulabsolventen e. V. (VFBH)****Geschäftsführer**

Dr. Michael Schneele	BITZ 0.71	2208-138
Ulrich Herbert	BITZ 0.71	2208-139
Günter Adradt	BITZ 0.71	2208-139
Hans-Jürgen Zaremba	BITZ 0.71	2208-139

**VFBH Philipp-Reis-Schule**

	Gansberg Pavillon	251620/30
Michael Unterstein	Pavillon	251620/30
Iris Römmermann	Pavillon	251620/30

## 5.5 Zentrale Wissenschaftliche Einrichtung „Deutsche Presseforschung“

Aufgabe der ZWE ist die Erforschung der Geschichte der deutschsprachigen Presse (unter Einschluß auch nichtperiodischer Medien wie Flugblatt, Plakat u. a. m.) von den Anfängen bis in die jüngste Vergangenheit.

**Forschungsschwerpunkte:**

Die Meßrelation des 16. und 17. Jahrhunderts,  
Inhaltserschließung der Zeitungen des 17. Jahrhunderts,  
Geschichte der illustrierten Zeitschriften 1830–1950,  
Französische Revolution und deutsche Öffentlichkeit,  
Technik und Presse 1750–1850.

Die Forschungsstelle besitzt umfangreiche pressedokumentarische Bestände (historische Originalzeitungen und -Zeitschriften, Flugblätter, Plakate, Nachlässe) sowie die einschlägige pressehistorische Fachliteratur. Sie arbeitet eng mit der Staats- und Universitätsbibliothek beim Ausbau der Sammlung historischer Presse auf Mikrofilm, die zu den größten im deutschsprachigen Raum zählt (u. a. alle erhaltenen Zeitungen des 17. Jahrhunderts), zusammen.

Die Deutsche Presseforschung unterhält Beziehungen zu auf gleichem oder verwandtem Gebiet arbeitenden Institutionen, Fachvereinigungen und Wissenschaftlern im In- und Ausland.

Die ZWE wird von einem Rat geleitet.

**Sprecher des Rates**

Prof. Dr. Hans-Wolf Jäger	GW 2, B 2600	-3044
---------------------------	--------------	-------

**Stellvertretender Sprecher**

Dr. Johannes Weber	SuUB 4240	-3396
--------------------	-----------	-------

**Sekretariat**

Helga Levin	SuUB 4220	-3650
-------------	-----------	-------

**Sachbearbeitung**

Dr. Hartwig Gebhardt	SuUB 4230	-3653
Gudrid Helmke	SuUB 4220	-3650
Ulrike Möllney	SuUB 4250	-3659
Emmy Moepps	SuUB 4210	-3652
Klaus Powitz	SuUB 4250	-3659
Antje Schneider	SuUB 4210	-3652
Christel Schnell	SuUB 4250	-3659

## 5.6 Zentrale Wissenschaftliche Einrichtung „Humangenetik“

<b>Sprecher des Rates</b>	<b>Raum</b>	<b>Ruf</b>
Prof. Dr. Werner Schloot	ZHG, 0200	-2390/-2394
<b>Stellvertretender Sprecher</b>		
PD Dr. Jörn Bullerdiek	ZHG, 1210	-3589
<b>Sekretariat (ZHG – Telefax 218-4039)</b>		
Bettina Hoppe	ZHG, 0200	-2390/-2394
Waltraud Oetjen (Terminvereinbarung Genetische Beratung)	ZHG, 0040	-2589/-2877
Karin Kothe	ZHG, 0040	-2589/-2877
<b>Genetische Beratung</b>		
Dr. med. Regina Albrecht	ZHG, 0050	-2877/-2589
Doris Grunert	ZHG, 0070	-4130
N. N.	(Hauptgesundheitsamt)	4 97 55 69)
<b>Teratogenese</b>		
Dr. Bernhard Weger	ZHG, 0080/2200	-2925/-2391
Wartezimmer	ZHG, 0030	
<b>Postnatale und Pränatale Chromosomendiagnostik, Tumor-Zytogenetik</b>		
Dr. Sabine Bartnitzke	ZHG, 1210	-3589
PD Dr. Jörn Bullerdiek	ZHG, 1210	-3589
Gazanfer Belge, Dipl.-Biol.		-2907
Bernd Kazmierczak, Dipl.-Biol.		-2907
Birgit Rommel, Dipl.-Biol.		-3763
Hanna Skarbek, Dipl.-Biol.		-3763
Corinna Störn, Dipl.-Biol.		-2907
Marie-Luise Bamberger, MTA		-2106
Angelika Faehre, MTA		-4249/-4244
Inge Kumpfer, MTA		-2106
Claudia Lackmann, MTA		-4249/-4244
Kerstin Meyer-Bolte, MTA		-2907
Manuela Hesse, MTA		-2106
Elena Taquia		-2907
<b>Pharmakogenetik, Biochem. Genetik</b>		
Dr. Rolf Dubbels	ZHG, 2230	-4257
Dr. Bernhard Weger		-2925
Eckardt Schnakenberg, Dipl.-Biol.		-2925
Elke Klenke, MTA		-4258
Dorothea Sell-Maurer, BCTA		-4258
<b>Bibliothek</b>	ZHG, 2010	-4250/-2589

## 5.7 Zentrale Wissenschaftliche Einrichtung „Philosophische Grundlagen der Wissenschaften“

Das Zentrum Philosophische Grundlagen der Wissenschaften behandelt unter interdisziplinärer Zielsetzung philosophische, grundlagentheoretische und historische Fragen der Wissenschaften. Die aus den verschiedensten Fachdisziplinen kommenden Mitarbeiter des Zentrums fördern die kontinuierliche Zusammenarbeit unterschiedlicher Disziplinen bei der Behandlung philosophischer, wissenschaftstheoretischer, wissenschaftsgeschichtlicher und wissenschaftskritischer Probleme. Neben einer übergreifenden wissenschaftlichen Kooperation fördert das Zentrum durch Einzelveranstaltungen und Ringvorlesungen ein fachbereichsübergreifendes Lehrangebot.

<b>Sprecher</b>	<b>Raum</b>	<b>Ruf</b>
Prof. Dr. Hans Jörg Sandkühler	GW 2, A 2010	-2152
<b>Stellvertretender Sprecher</b>		
Prof. Dr. Wolfgang Wildgen	GW 2, A 2480	-3148
<b>Sekretariat</b>		
Gudrun Thom	GW 2, A 2011	-3221/-3222
<b>Mitglieder des Zentrums</b>		
Prof. Dr. Ludwig Arnold	MZH 6060	-2446
Prof. Dr. Hans Flohr	NW 2, A 4190	-3371
Prof. Dr. Manfred Hahn	GW 2, B 3580	-2081
Prof. Dr. Rainer Hegselmann	GW 2, A 2390	-3034
Prof. Dr. Thomas Metscher	GW 2, A 4630	-2076
Prof. Dr. Gerhard Pasternack	GW 2, A 2170	-3671
Prof. Dr. Lothar Paul	GW 2, A 2560	-3030
Prof. Dr. Peter H. Richter	NW 1, N 3190	-3680
Prof. Dr. Dr. Gerhard Roth	NW 2, B 4150	-3692/-3695
Prof. Dr. Hans-Jörg Sandkühler	GW 2, B 3440	-2152
Prof. Dr. Helmut Schwegler	NW 1, N 321a	-2417/-2204
Prof. Dr. Michael Stadler	SP, C 4070	-2960
Prof. Dr. Wolfgang Wildgen	GW 2, A 2480	-3148

## 5.8 Kooperationsbereich Universität – Arbeiterkammer Bremen

### Forschungstransferstelle Kooperation/Forschungsverbund Kooperation

<b>Leiter</b>		
Dr. Heiner Heseler	KUA 0025	-3278
<b>Verwaltung</b>		
Bettina Steinhaus	KUA 0030	-3406
<b>Geschäftsstelle Kooperationsforschung</b>		
Ursula Schekerka	KUA 0020	-3281
<b>Wissenschaftliche Mitarbeiter/in Kooperationsforschung</b>		
Peter Altvater	GW I, A 0140	-3167
Michael Kuhn	GW I, A 0100	-3575
Detlev von Larcher	KUA 0130	-2786

	Raum	Ruf
<b>Dokumentationszentrum Europäische Gewerkschaftspresse (DEG)</b>		
Dr. Hans-Jürgen Hopp	KUA 0320	-3488
Dorothee Wassener	KUA 0190	-3284
Wolfgang Wiezoreck-Heimann	KUA 0330	-3277
<b>Bibliothek</b>		
Anke Delhougne	KUA 0270	-3239
<b>Bremer Wirtschafts- und Regionalarchiv</b>		
Ingrid Lipp	KUA 0300	-3289
Anne Wortmann	KUA 0285	-2887
<b>Film/Fernsehen</b>		
Evelyne Debusmann	KUA 0340	-4086
 <b>Zentrale Wissenschaftliche Einrichtung „Arbeit und Betrieb“</b>		
<b>Sprecher des Rats</b>		
Prof. Dr. Hartmut Häußermann	KUA 0180	-2294
<b>Verwaltung</b>		
Bettina Steinhaus	KUA 0030	-3406
<b>Projektbetreuung</b>		
Sylvia Schnirpa	KUA 0290	-2719
N. N.	KUA 0210	-3290
<b>Hochschullehrer</b>		
Prof. Dr. Siegfried Braun (emeritiert)	KUA 0200	-3286
Prof. Dr. Hartmut Häußermann	KUA 0180	-2294
Prof. Dr. Walter R. Heinz	FVG 1080	-4144
Prof. Dr. Thomas Krämer-Bardoni	GW II, B 3340	-2295
Prof. Dr. Martin Osterland	KUA 0310	-3288
Prof. Dr. Roderich Wahsner	KUA 0130	-4137
<b>Wissenschaftliche Mitarbeiter/In</b>		
Dr. Rainer Dombois (beurlaubt)		
Petra Droste	KUA 0150	-3275
Dr. Wilhelm Eberwein	KUA 0250	-3280
Norbert Gestring	KUA 0150	-3275
Walter Gröb	KUA 0240	-3168
Peter Kupka	KUA 0150	-3298
Werner Petrowsky	KUA 0160	-2279
Dr. Birgit Pfau-Effinger	KUA 0260	-3279
Götz Richter		
Rita Thielbar		
Dr. Jochen Tholen	KUA 0200	-3286
Sibilla Trost	KUA 0240	-3168

	Raum	Ruf
<b>Wissenschaftliche Mitarbeiter/in (Sonderforschungsbereich 186)</b>		
Dr. Roland Bogun	FVG, W 1020	-4139
Dr. Birgit Geissler	FVG, W 2160	-4164
Johann Gerdes	FVG, 1150	-4168
Vera Helling	FVG, W 1140	-4147
Ingo Mönich	FVG, W 1140	-4147
Dr. Mechthild Oechsle	FVG, W 2160	-4164
Marina Stahmann	FVG, W 1150	-4148
Andreas Witzel	FVG, W 1040	-4144

## **Akademie für Arbeit und Politik**

<b>Direktor</b>		
Prof. Dr. Wolfgang Hindrichs	KUA 0095	-3228
<b>Sekretariat</b>		
Karin Dachwitz	KUA 0080	-2575
<b>Studiensekretariat</b>		
Rosemarie Eickert	KUA 0010	-2903
<b>Dozenten</b>		
Adolf Brock	KUA 0050	-3295
Jochen Dressel	KUA 0060	-2263
Hans-Georg Isenberg	KUA 0085	-3296
<b>Wissenschaftliche Mitarbeiter/in</b>		
Dr. Manuela Beetz	GW II, A 2522	-2794
Heinz Brauer	GW II, A 2522	-2794
Margarete Malitz-Brodowsky	KUA 0040	-3685
Reinhard Hedden	GW I, A 0095	-2929
Claus Mäulen	GW I, A 0095	-2929
Dr. Frank Neumann	KUA 0170	-3108
Eva Prüß	KUA 0120	-3120

(Die Räume des Kooperationsbereichs Universität – Arbeiterkammer befinden sich in dem Flachbau an der Universitätsallee – gegenüber der Zufahrt zu GW 2, Enrique-Schmidt-Straße.)

## 5.9 Zentrum für Sozialpolitik

Sprecher	Raum	Ruf
Prof. Dr. W. Schmähl		218-4060/-4055
<b>Stellvertretender Sprecher</b>		
Prof. Dr. S. Leibfried		32 86 34
<b>Geschäftsführung</b>		
(Standort: Rembertiring 29, GeWoBa-Gebäude, 2800 Bremen 1)		
Geschäftsführerin		
G. Hegemann-Mahlitzig		32 10 05
Verwaltung		
R. Metzentin		32 10 05
Geschäftsstelle/Sekretariat		
S. Duda		32 10 05/06
Informatik/Statistik		
Dr. P. Boy		32 10 05
<b>Bibliothek</b>		
(Standort: Bibliothekstraße, Gebäude GW 2, 2800 Bremen 33)		
A. Noltenius-Bode		218-3101
I. Schlüter		218-3101
<b>Archiv</b>		
(Standort: Wiener Straße, Forschungsverfügungsgebäude «FVG»)		
Dr. D. Milles		218-3274
<b>Abteilung „Theorie und Verfassung des Wohlfahrtsstaates“</b>		
(Standort: Universitätsallee, Gebäude GW 1, 2800 Bremen 33)		
Prof. Dr. C. Offe	GW I, A 1150	218-4051
Prof. Dr. U. K. Preuß (GW 2)		218-2761
Dr. Th. Oik	GW I, A 1110	218-4061
Dr. K. Hinrichs	GW I, A 1130	218-4063
H. Backhaus-Maul	GW I, A 1080	218-4059
Dr. H. Wiesenthal (z. Zt. beurlaubt)		218-4059
V. Schmidt (Rembertiring)		32 10 06
O.-K. Lai (Rembertiring)		32 10 06
E. Peter	GW I, A 1080	218-4059
A. Hemmann	GW I, A 1140	218-4064
<b>Sekretariat</b>		
V. Tandacki		218/-4062
A. Ebert		218/-4062
<b>Wirtschaftswissenschaftliche Abteilung</b>		
(Standort: Universitätsallee, Gebäude GW 1, 2800 Bremen 33)		
Prof. Dr. W. Schmähl	GW I, A 1060	218-4055
U. Fachinger	GW I, A 1070	218-4057
St. Böhm	GW I, A 1071	218-4058
D. Rüdiger	GW I, A 1050	218-4056

	<b>Raum</b>	<b>Ruf</b>
A. Mittelstädt	GW I, A 1170	218-4084
D. Vogel	GW I, A 1170	218-4084
I. Kämpfer	GW I, A 1160	218-4132
D. Seller	GW I, A 1160	218-4132
A. Pott	GW I, A 1160	218-4132
H. Viebrok	GW I, A 0030	218-3311
J. Jobelius	GW I, A 0030	218-3311
<b>Sekretariat</b>		
S. Baass		218-4060
<b>Abteilung „Gesundheitspolitik, Arbeits- und Sozialmedizin“</b>		
(Standort: Rombertiring 29, GeWoBa-Gebäude, 2800 Bremen 1)		
Prof. Dr. R. Müller		32 15 36/218-3059
Dr. J. Behrens		32 15 36
W. Bock		32 15 36
W. Hien		32 15 36
<b>Sekretariat</b>		
N. N.		32 15 36
<b>Abteilung „Institutionen und Geschichte des Wohlfahrtsstaates“</b>		
(Standort: Rombertiring 29, GeWoBa-Gebäude, 2800 Bremen 1)		
Prof. Dr. St. Leibfried		32 86 34/218-2050
Prof. Dr. H.-G. Haupt (z. Zt. beurlaubt)		218-3028
Dr. W. Voges		32 86 34
P. Klein		32 86 34
R. Sackmann		32 86 34
<b>Sekretariat</b>		
G. Stender		32 86 34
<b>Abteilung „Geschlechterpolitik im Wohlfahrtsstaat“</b>		
(Standort: Rombertiring 29, GeWoBa-Gebäude, 2800 Bremen 1)		
Prof. Dr. I. Ostner		32 15 35
Dr. M. Ellerkamp		32 15 35
Jutta Fandler		32 15 35
<b>Sekretariat</b>		
H. Müller		32 15 35



## 5.10 Forschungszentrum Arbeit und Technik (artec)

	Raum	Ruf
<b>Professoren</b>		
Prof. Dr. Willi Bruns	FVG M 2060	-4206
Prof. Dr. Jürgen Friedrich	MZH 3440	-3395
Prof. Dr. Hellmuth Lange	FVG M 2150	-2415
Prof. Dr. Wilfried Müller	FVG M 2040	-4204
	NW 1, N 2190	-2221
Prof. Dr. Frieder Nake	MZH 5200	-3525
Prof. Dr. Birgit Volmerg	ZB B 0810	-2776
<b>Sekretariat</b>		
N. N.	FVG M 2130	-2435
<b>Wissenschaftliche Mitarbeiter/in</b>		
Dipl.-Ing. Dagmar Cords	FVG M 2040	-4204
Dr. Hans Dieter Hellige	FVG M 2040	-4204
	NW 1, N 2190	-2221
Dipl.-Inf. Heidi Schelhowe-Heyl	FVG M 2050	-3455
Dr. Eva Senghaas-Knobloch	FVG M 2160	-3482

## 5.11 Wissenschaftliche Einheit Frauenforschung

<b>Sprecherin</b>		
Prof. Dr. Marlis Krüger, FB 9	GW 2, B 3460	218-3174
<b>Stellvertretende Sprecherin</b>		
Prof. Dr. Barbara Rohr, FB 11	Sportturm, C 5120	218-2035
<b>Büro</b>	GW 2, B 3270	218-3115
<b>Postanschrift</b>		
WE Frauenforschung FB 9, GW 2, Universität Bremen, 2800 Bremen 33		

## 5.12 Sonderforschungsbereiche

### Sonderforschungsbereich 186 der Universität Bremen

Statuspassagen und Risikolagen im Lebensverlauf  
Institutionelle Steuerung und individuelle Handlungsstrategien

		<b>Ruf</b>
<b>Sprecher</b>	Prof. Dr. Walter R. Heinz	218 - 4144
<b>Stellvertretender Sprecher</b>	Prof. Dr. Karl F. Schumann	218 - 4135
<b>Geschäftsführer</b>	Werner Dressel	218 - 4150
<b>Verwaltung</b>	Heidi Noltenius	218 - 4151
<b>Sekretariat</b>	Cäcilie Ammann	218 - 4140
	Lisa Bäuml-Zimmermann	218 - 4140
	Susanna Kowalik	218 - 4149
	Karin Müller	218 - 4167
	Christel Schneider	218 - 4152
	Dörte Simon	218 - 4154
	Dorle Wohlschlegel	218 - 4167
<b>Anschrift</b>	Sonderforschungsbereich 186 der Universität Bremen Wiener Straße, FVG-West 2800 Bremen 33 Telefax: 218 - 4153	

**Teilprojekt A1****Statuspassagen in die Erwerbstätigkeit an der „zweiten Schwelle“**

Prof. Dr. Walter R. Heinz	218-41 44
Dr. Roland Bogun	218-41 39
Dr. Hella Baumeister	218-41 41
Dipl.-Soz. Vera Helling	218-41 47
Dipl.-Psych. Ingo Mönnich	218-41 47

**Teilprojekt A3****Selektionsprozesse im Berufsbildungssystem und abweichendes Verhalten**

Prof. Dr. Karl F. Schumann	218-41 35
Dr. Jutta Gerken	218-41 46
Dr. Klaus Schalk-Gerken	218-41 42
Dipl.-Päd. Lydia Seus	218-41 46

**Teilprojekt B1****Statussequenzen von Frauen zwischen Erwerbsarbeit und Familie**

Prof. Dr. Helga Krüger	218-21 75
Dr. Claudia Born	218-41 63
Dipl.-Päd. Maria Scholz	218-41 63

**Teilprojekt B2****Lebensplanung junger Frauen: Neue Optionen und alte Normalität**

Dr. Birgit Geissler	218-41 64
Dr. Mechthild Oechsle	218-41 64

**Teilprojekt B3****Unvollendete Statuspassagen zwischen Studium und Beruf:  
Auf dem Weg zu neuartigen Arbeitsverhältnissen in sozialen Berufen?**

Dr. Ursula Rabe-Kleberg	218-41 66
Dr. Ulrike Nagel	218-41 65
Dipl.-Soz. Erika Grabke	218-41 65

**Teilprojekt B4****Berufliche und soziale Integration von DDR-Zuwanderern**

Prof. Dr. Karl F. Schumann	218-41 35
Dipl.-Soz. Gerhard-U. Dietz	218-41 43
Dipl.-Soz. Manfred Gehrman	218-41 45
Dipl.-Psych. Heidi Kaspras	218-41 43

**Teilprojekt C1****Regulierung von Statuspassagen im Erwerbsleben durch Experten.  
Das Beispiel der Betriebsärzte**

Prof. Dr. Rainer Müller	218-41 34
Dr. Dietrich Milles	218-41 58
Dr. Bernhard Braun	218-41 55
Dipl.-Päd. Susanne Pape	218-41 55

**Teilprojekt C2****Erosion traditioneller Normalitätsmuster der Beschäftigung  
im öffentlichen Dienst**

Prof. Dr. Martin Osterland	218-4138
Prof. Dr. Roderich Wahsner	218-4137
Dr. Günter Warsewa	218-4148
Ass.jur. Christoph Heigl	218-4148

**Teilprojekt C4****Passagen in Abstiegskarrieren und Auffangpositionen:  
Institutionelle Normalisierung, Überbrückung und Verschärfung von Krisen  
der Erwerbsfähigkeit  
(Teil 1: Ein Panel an 100 000 Verläufen)**

Dr. Johann Behrens	218-4160
Dr. Jairo Arrow	218-4157
Dr. Ulrich Dohrenburg	218-4157
Dipl.-Soz. Anne Dreyer-Tümmel	218-4160

**Teilprojekt D2****Altersbilder und Altersgrenzen. Geschichte und Funktion im Hinblick  
auf die Rentenversicherung**

Prof. Dr. Heinz-Gerhard Haupt	218-4131
Dr. Gerd Göckenjan	218-4131
Dr. Angela Träger	218-4162

**Teilprojekt D3****Sozialhilfekarrieren – Wege aus der und durch die Sozialhilfe und  
ihre sozialstaatliche Rahmung**

Prof. Dr. Stephan Leibfried	218-4133
Dr. Lutz Leisering	218-4133
Dr. Michael Zwick	218-4156
Dipl.-Soz. Petra Buhr	218-4161
Dipl.-Soz. Monika Ludwig	218-4161

# Sonderforschungsbereiche 261 der Universität Bremen

## IN KOOPERATION MIT DEM Alfred-Wegener-Institut für Polar- und Meeresforschung

### Der Südatlantik im Spätquartär: Rekonstruktion von Stoffhaushalt und Stromsystemen

		<b>Ruf</b>
<b>Sprecher</b>	Prof. Dr. Gerold Wefer	218-3389
<b>Stellvertretender Sprecher</b>	Prof. Dr. Ulrich Beil Prof. Dr. D.-K. Fütterer (AWI)	218-3366 (04 71) 48 31-200
<b>Wissenschaftlicher Sekretär</b>	Dr. Andreas Dahmke	218-3392
<b>Verwaltung</b>	Gisela Eggerichs	218-4124
<b>Anschrift</b>	Sonderforschungsbereich 261 der Universität Bremen Klagenfurter Straße 2800 Bremen 13	Telefax 218-3116

### Teilprojekt A1

#### Stofftransport zum Meeresboden

Prof. Dr. Gerold Wefer	218-3389
Dr. Gerhard Fischer	218-3588
Dr. Barbara Donner	218-3918
Dipl.-Geol. Ute Treppke	218-3998
Phys.-techn. Ass. Birgit Meyer	218-3918
Phys.-techn. Ass. Horst Abelmann (AWI)	(04 71) 48 31-191

### Teilprojekt A 2

#### Umwandlungsprozesse und Stoff-Flüsse in Sediment/Porenwasser-Systemen

Prof. Dr. H.-D. Schulz	218-3393
Dipl.-Phys. Uwe Svensson	218-2971
Dipl.-Biol. Reza Melyooni	218-3581
Dipl.-Geol. Uwe Schinzel	218-3927
Chem.-techn. Ass. Renate Henning	218-3953
Techn. Ass. Dorothea Reul	218-2966
Chem.-techn. Ass. Heike Hölzen (AWI)	(04 71) 48 31-516

### Teilprojekt A 3

#### Bindung und Stabilisierung physikalischer Signale im Sediment

Prof. Dr. Ulrich Beil	218-3366
Dr. Monika Breitzke	218-3936
Dr. Norbert Nowaczyk	218-3938
Dipl.-Geophys. Harald Petermann	218-3938
Phys.-techn. Ass. Frank Potozki	218-3943

**Teilprojekt 4****Produktivitätsänderungen im Spätquartär**

Dr. Peter J. Müller	2 18 - 3021
Dipl.-Geol. Ralph Schneider	2 18 - 3579
Dipl.-Geol. Nils Andersen	2 18 - 4122
Techn. Ass. Dietmar Grotheer	2 18 - 3918
Chem.-techn. Ass. Ruth Cordelair (AWI)	(04 71) 48 31 - 235

**Teilprojekt B 1****Paläotemperaturverteilung des Oberflächenwassers**

Dr. Rainer Gersonde (AWI)	(04 71) 48 31 - 203
Dr. Jürgen Pätzold	218 - 3135
Dr. Andrea Abelmann (AWI)	(04 71) 48 31 - 205
Dipl.-Geol. Gerrit Meinecke	2 18 - 3579
Dipl.-Geod. Klemens Heidland (AWI)	(04 71) 48 31 - 234
Dipl.-Ing. Istvan Pezsa	2 18 - 3921
Biol.-techn. Ass. Marianne Heyn (AWI)	(04 71) 48 31 - 231

**Teilprojekt B 2****Paläozirkulation des Boden- und Tiefenwassers**

Prof. Dr. Dieter K. Fütterer (AWI)	(04 71) 48 31 - 200
Dr. Andreas Mackensen (AWI)	(04 71) 48 31 - 221
Bio.-techn. Ass. Marianne Heyn (AWI)	(04 71) 48 31 - 231

**Zentrale Arbeitsgruppe****Datenbank und Modelle**

Dr. Volkhard Spieß	2 18 - 3387
Dr. Martin Kölling	2 18 - 3928

**Teilprojekt Z****Zentrale Geschäftsführung des Sonderforschungsbereiches**

Prof. Dr. Gerold Wefer	2 18 - 3389
Wiss. Sekretär Dr. Andreas Dahmke	2 18 - 3992
Verw.-Angest. Gisela Eggerichs	2 18 - 4124

## 5.13 Graduierten-Kolleg

### Graduiertenkolleg Stoff-Flüsse in marinen Geosystemen

Stoff-Flüsse in marinen Geosystemen umfassen den gesamten Bereich vom Stoffeintrag in den Ozean bis zur Ablagerung im Sediment. Dazu gehören die Bildung von organischen und anorganischen Partikeln im oberflächennahen Wasser, der Transport von Stoffen und Energie in den großen ozeanischen Stromsystemen, das Absinken der Partikel durch die Wassersäule und die dabei ablaufenden Prozesse der Auflösung und Umbildung, die Sedimentbildung am Meeresboden und die Prozesse der Lösung und Fällung im Sediment, die unter dem Begriff der Frühdiagenese zusammengefaßt werden. Das Hauptziel des Kollegs besteht darin, die interdisziplinären Forschungsprojekte des GK und des SFB 261 „Der Südatlantik im Spätquartär – Rekonstruktion von Stoffhaushalt und Stromsystemen“ durch ein gemeinsames Graduierten-Studium inhaltlich miteinander zu verbinden. Es soll dabei der Entwicklung zu einem sehr eng spezialisierten Doktoranden nachdrücklich entgegen gewirkt werden.

Ruf

<b>Sprecher</b>	Prof. Dr. H.-D. Schulz	2 18 - 3392
<b>Stellvertretender Sprecher</b>	N. N.	
<b>Verwaltung</b>	Gisela Eggerichs	2 18 - 4124
<b>Anschrift:</b>	Graduierten-Kolleg Stoff-Flüsse in marinen Geosystemen der Universität Bremen Klagenfurter Straße 2800 Bremen 33	

**Lehrveranstaltungen siehe unter Fachbereich 5**

### Graduiertenkolleg Lebenslauf und Sozialpolitik

Ausgangspunkt für Forschung und Lehre im Graduiertenkatalog ist der soziale wie ökonomische und demographische Strukturwandel in seiner Bedeutung für individuelle Lebensverläufe, sozialpolitische Institutionen und sozialpolitisches Handeln. Der Strukturwandel hat Lebensläufe „entstandardisiert“ und – damit verbunden – erhebliche Probleme für sozialpolitische Strategien bei der Gestaltung von Lebenslagen aufgeworfen. Sozialpolitische Institutionen und ihr Handeln werden aber nicht nur von Veränderungen in den Lebensläufen beeinflusst, sondern Sozialpolitik wirkt auch selbst an der Gestaltung des Lebenslaufregimes mit.

Gegenstand des Graduiertenkollegs Lebenslauf und Sozialpolitik sind die wechselseitigen sozialen und ökonomischen Beziehungen zwischen sozialpolitischen Institutionen und Handlungen der individuellen Dynamik von Lebensläufen. Durch die Kooperation des Sonderforschungsbereiches 186 und des Zentrums für Sozialpolitik ergibt sich die Möglichkeit, unterschiedliche Disziplinen und Theorieansätze (bezogen auf Lebenslauf und Sozialpolitik) zu verbinden.

<b>Sprecher</b>	Prof. Dr. Stephan Leibfried
<b>Stellvertretende Sprecher</b>	Prof. Dr. Walter R. Heinz Prof. Dr. Winfried Schmähl
<b>Wissenschaftlicher Koordinator</b>	Dipl. Sozialwirt Dietmar D. Braun
<b>Anschrift</b>	Graduiertenkolleg Lebenslauf und Sozialpolitik der Universität Bremen Grazer Straße 2, Telefon 2 38 09 - 51 - 2800 Bremen 33

**Lehrveranstaltungen siehe unter Fachbereich 0/Ziffer 12.4**

## **6. Institute an der Universität Bremen und wissenschaftliche Kooperationspartner**

---

Die Universität Bremen unterhält enge Kooperationsbeziehungen zu folgenden Instituten:

- Alfred-Wegener-Institut für Polar- und Meeresforschung (AWI)  
Bürgermeister-Smidt-Straße 20, 2850 Bremerhaven, Telefon (04 71) 4 8310
- Bremer Institut für angewandte Strahltechnik (BIAS)  
Klagenfurter Straße 2, 2800 Bremen 33, Telefon 218 01, Telefax 218 - 5039
- Bremer Institut für Betriebstechnik und angewandte Arbeitswissenschaft (BIBA) an der Universität Bremen  
Klagenfurter Straße/Betriebshof, 2800 Bremen 33, Telefon 218-2695
- Bremer Institut für Präventionsforschung und Sozialmedizin (BIPS)  
Grünenstraße 120, 2800 Bremen 1, Telefon 59 59 60
- Faserinstitut Bremen e. V.  
Wachtstraße 17–24, 2800 Bremen 1, Telefon 360 8910/11, Telefax 360 8913
- Forschungsstelle für unabhängige Literatur und gesellschaftliche Bewegungen Osteuropas an der Universität Bremen  
Universitätsallee, Gebäude Geisteswissenschaften 1 (GW 1), Raum C 2010, 2800 Bremen 33, Telefon 218-3687
- Institut für Seeverkehrswirtschaft und Logistik  
Universitätsallee, GW 1, 2800 Bremen, Telefon 22 09 60
- Institut für Werkstofftechnik (IWT)  
Bad Gasteiner Straße 3, 2800 Bremen, Telefon 218 00, Telefax 218 - 55 33
- Zentrum für europäische Rechtspolitik (ZERP)  
Universitätsallee, Gebäude Geisteswissenschaften 1 (GW 1), Raum C 2160, 2800 Bremen 33, Telefon 218-3215



## 7. Auslandsbeziehungen

---

Die Universität Bremen verfügt über Kooperationsvereinbarungen mit folgenden ausländischen Universitäten/Fachbereichen bzw. wissenschaftlichen Einrichtungen:

- Université de Paris VIII (Frankreich) 1976
- Istituto Ernesto Ragionieri, Firenze (Italien) 1980
- University of Essex, Colchester (Großbritannien) 1981
- Portsmouth Polytechnic (Großbritannien) 1985
- University of London, Institute of Education (Großbritannien) 1987
- Uniwersytet Gdańsk (Polen) 1979
- University of Maryland at College Park, Washington D.C. (USA) 1983
- Dickinson College, Carlisle/Pennsylv. (USA) 1985
- Graduate Faculty of the New School for Social Research, New York (USA) 1987
- University of Poona (Indien) 1983
- East China Normal University, Shanghai (VR China) 1987
- Universidad Nacional de Colombia, Bogota (Kolumbien) 1987
- University Komenského Bratislava (CSFR) 1988
- Die Lettische Stučka Universität, Riga (UdSSR) 1989
- Universität Rostock 1990

### Auslandsbeauftragte

Ansprechpartner für die Auslandsbeziehungen nennt das Akademische Auslandsamt.

### Akademisches Auslandsamt der Universität Bremen

Erika Harjes-Badawi  
Grundsatzangelegenheiten  
Mehrzweckhochhaus (MZH), Raum 1260, Telefon 218-2706

Annegret Meinking  
Beratung Studierender für Studien im Ausland, insbesondere Stipendienmöglichkeiten (z. B. DAAD)  
Mehrzweckhochhaus (MZH), Raum 1270, Telefon 218-2733

Renate Schröder  
Betreuung ausländischer Studierender, Härtefonds, Studienabschlußbeihilfen für ausländische Studierende  
Mehrzweckhochhaus (MZH), Raum 1280, Telefon 218-2732

Georgios Danillidis  
Studienbegleitende Maßnahmen, Prüfung zum Nachweis deutscher Sprachkenntnisse für ausländische Studierende  
Mehrzweckhochhaus (MZH), Raum 1290, Telefon 218-2587

## **Betreuungs- und Beratungsprogramm für ausländische Studierende an der Universität Bremen**

Die Universität Bremen bietet ausländischen Studierenden ein Betreuungs- und Beratungsprogramm zur Verbesserung ihrer Studiensituation an.

In jedem Fachbereich werden Hochschullehrer/innen als Ausländerbeauftragte (AB) gewählt, um ausländische Studierende in allen Belangen des Studiums und der individuellen Studienplanung zu beraten und zu unterstützen.

Zur Durchführung ihrer Tätigkeit werden auch studentische Hilfskräfte an ihrer Seite tätig sein. Die Hilfskräfte werden zur Betreuung und Anleitung von Gruppenarbeit eingesetzt. In den Gruppen soll Beratung und Hilfestellung bei allen Fragen der Studienorganisation und der Studiensituation gegeben werden.

### **Ausländerbeauftragte**

Erkundigen Sie sich bitte bei Semesterbeginn in den Fachbereichsverwaltungen oder dem Akademischen Auslandsamt der Universität Bremen, Tel. -2587 nach den Sprechzeiten.

#### **Fachbereich 1**

Ausländerbeauftragter: Prof. Dr. Wilfried Staude  
NW 1, S 418a, Tel. -2223/-2416

#### **Fachbereich 2**

Ausländerbeauftragte: Prof. Dr. Hubert Walter (Biologie)  
NW 2, A 3290, Tel. -2908, nach Vereinbarung  
Prof. Dr. Wolfram Schroer (Chemie)  
NW 2, B 1172, Tel. -2524

#### **Fachbereich 3**

Ausländerbeauftragter: Prof. Dr. Bernd Krieg-Brückner  
MZH, 5070, Tel. -2676

#### **Fachbereich 4**

Ausländerbeauftragter: Prof. Dr. Alexander Wittkowsky  
IW 1, 1060, Tel. -2844  
Vertr.: Prof. Dr. Klaus Genthner  
IW 1, 1030, Tel. -2229

#### **Fachbereich 5**

Ausländerbeauftragter: Prof. Dr. Martin Olesch  
ZB Geo, 4160, Tel. -3940

#### **Fachbereich 6**

Ausländerbeauftragter: Prof. Dr. Hagen Lichtenberg  
GW 2, B 3711, Tel. -2235

#### **Fachbereich 7**

Ausländerbeauftragter: Prof. Dr. Axel Sell  
GW 2, B 3700, Tel. -2167

#### **Fachbereich 8**

Ausländerbeauftragter: Prof. Dr. Rudolf Billerbeck  
GW 2, B 3620, Tel. -2165

### **Fachbereich 9**

**Ausländerbeauftragte:** Prof. Dr. Wolfgang Schäfer (Politik/Gemeinschaftskunde)  
GW 2, B 1640, Tel. -2029  
Prof. Dr. Frank Baumgärtel (Psychologie)  
ZB, 0640, Tel. -2029  
Prof. Ulrich Kurth (Religionswissenschaften)  
GW 2, A 2130, Tel. -2168  
Prof. Dr. Helmut Reichelt (Sozialwissenschaft)  
GW 2, B 3610, Tel. -2164

### **Fachbereich 10**

**Ausländerbeauftragte:** Prof. Dr. Klaus Liebe-Harkort (DaF und Deutsch)  
GW 2, A 4291, Tel. -3189  
Prof. Dr. José Navarro  
(für alle Studiengänge, außer DaF und Deutsch)  
GW 2, A 4780, Tel. -3190

### **Fachbereich 11**

**Ausländerbeauftragter:** Prof. Dr. Ullrich Boehm  
GW 2, B 3960, Tel. -2172

### **Fachbereich 12**

**Ausländerbeauftragte:** Dr. Ingrid Preuß-Kippenberg  
GW 2, A 3320, Tel. -2284

## **Studienbegleitende Sprachlehrveranstaltungen für ausländische Studierende**

siehe Fachbereich 10

## **XENOS**

Im Griechischen gibt es nur ein Wort für „Fremder“ und „Gast“

### **Verein zur Förderung ausländischer Studenten in Not an den Bremischen Hochschulen e.V.**

Der Verein Xenos wurde im Juni 1984 von engagierten Privatpersonen gegründet. Den Anstoß hierzu gab die sich ständig verschlechternde soziale und finanzielle Situation ausländischer Studierender. In der Ver-einssatzung heißt es:

„Zweck des Vereins ist die materielle und ideelle Förderung ausländischer Studenten im Lande Bremen, die sich in finanzieller Not befinden. Der Verein setzt sich ferner für die Verbesserung der Studienbedingun-gen ausländischer Studenten an den bremischen Hochschulen ein. Hauptziel des Vereins ist es, Privatsti-pendien, Wohnraum, finanzielle Nothilfen u. ä. an Bedürftige zu vergeben. Die Stipendien verstehen sich als Hilfe zur Selbsthilfe; sie stellen daher nur einen Unterhaltszuschuß dar. Die Förderung soll einen erfolg-reichen Studienabschluß erleichtern.“

Um von Xenos gefördert zu werden, muß ein Antrag gestellt werden. Die Immatrikulation an einer bremi-schen Hochschule ist dabei Voraussetzung. In den Antrag müssen u. a. die Notlage und die Finanzierung des Studiums erläutert werden. Die Vergabe der Stipendien erfolgt durch den Förderungsausschuß von Xenos, zu dessen Sitzung die Antragsteller eingeladen werden. Die Stipendienhöhe richtet sich nach der Bedürftigkeit des Einzelnen, maximal beträgt sie 250,- DM monatlich. Die Förderungsdauer beläuft sich auf höchstens sechs Monate. Es besteht jedoch die Möglichkeit, einen Wiederholungsantrag zu stellen. Nähere Informationen und die Antragsformulare sind erhältlich bei:

Akademische Auslandsangelegenheiten, MZH, Raum 1290,  
Georgios Danilidis, Telefon 218-2587  
und

Psychologisch-therapeutische Beratungsstelle, Studentenwerk Bremen.

**Bankverbindung:** Konto-Nr. 10818755 bei der Sparkasse Bremen (BLZ 290 501 01)

## 8. Förderinstitutionen

---

- Nolting-Hauff-Stiftung zur Förderung der Wissenschaften und der Universität  
Am Brill 1–3, 2800 Bremen 1, Telefon 179-2300  
Vorsitzender: Senator a. D. Rolf Speckmann  
Ansprechpartner: Herr Bömers
- Gesellschaft der Freunde der Universität Bremen e.V.  
Schönebecker Hagen 52, 2820 Bremen 70, Telefon 3 97 - 88 51  
Vorsitzender: Dr. Bengt Beutler  
Ansprechpartner: Herr Wolfgang Schmidt  
Ansprechpartner innerhalb der Universität: Herr Karl-Leonhard Reinhold, Telefon 218-4212
- Initiativkreis „Bremer und ihre Universität“  
Am Brill 21–23, 2800 Bremen 1, Telefon 179-2041  
Sprecher: Senator a. D. Rolf Speckmann

### **Vorträge über die Sprüche der Väter**

**Yeschaiahu Leibowitz**

**Auf den Spuren des Maimonides – Aus dem Hebräischen –  
Deutsche Originalausgabe von Grete Leibowitz**

244 Seiten, Taschenbuchformat

**DM 24,80**

Erhältlich in allen Buchhandlungen (ISBN 3-924 072-03-5)  
oder nach Überweisung von **DM 24,80**, einschl. Porto-  
und Versandkosten auf das Postscheckkonto 257 810-601  
Frankfurt, erhalten Sie das Buch direkt zugesandt.

**Context-Verlag, 6053 Obertshausen 1**

**Telefon (0 61 04) 48 41**

## 9. Das Studentenwerk Bremen

---

Das Studentenwerk hat die Aufgabe, die Studierenden der Bremer Hochschulen wirtschaftlich, sozial, gesundheitlich und kulturell zu fördern, dazu gehört:

- Bewirtschaftung von Mensen und Cafeterien,
- Bewirtschaftung von Studentenwohnheimen,
- Zimmervermittlung an Studierende,
- Psychologisch-therapeutische Beratung,
- Kulturelle Unterstützung.

Das Studentenwerk ist zugleich Amt für Ausbildungsförderung und insoweit mit der Durchführung des Bundesausbildungsförderungsgesetzes (BAföG) beauftragt.

### Sprechzeiten im Studentenwerk

**BAföG (Ausbildungsförderung)**, Telefon (04 21) 2201-0

Montag	von 9.00 bis 12.00 Uhr und von 13.30 bis 15.00 Uhr
Donnerstag	von 9.00 bis 12.00 Uhr

**Wohnheimangelegenheiten**, Telefon (04 21) 2201-116, -117, -118, -119, -120

Dienstag und Donnerstag	von 13.00 bis 15.00 Uhr
Freitag	von 10.00 bis 12.00 Uhr

**Wohnungs- und Zimmervermittlung**, Telefon (04 21) 2201-122

Dienstag und Donnerstag	von 13.00 bis 15.00 Uhr
Freitag	von 10.00 bis 12.00 Uhr

**Kulturelle Angelegenheiten**, Telefon (04 21) 2201-113

Montag, Dienstag, Donnerstag	von 9.00 bis 11.00 Uhr
------------------------------	------------------------

### Psychologisch-therapeutische Beratungsstelle (PTB)

Die PTB ist eine Einrichtung des Studentenwerks. Die Angebote der Beratungsstelle können von den Studierenden der Universität und der Bremer Hochschulen kostenlos in Anspruch genommen werden.

In der Beratungsstelle arbeiten Psychologen/innen und Sozialpädagogen/innen. Ihre Tätigkeit unterliegt der Schweigepflicht. Sie sind zuständig für die verschiedensten psychosozialen Probleme, denen Studierende im Laufe ihres Studiums begegnen können. In den Gesprächen mit den Mitarbeitern/innen werden neben direkten Studienschwierigkeiten (Arbeits- und Konzentrationsstörungen, Hemmungen in Gruppen zu sprechen, Prüfungsängste u. a.) auch sehr persönliche Schwierigkeiten (Ängste, Partnerprobleme, Depressionen u. a.) zur Sprache gebracht. Gemeinsam mit den Studierenden werden Lösungswege gesucht, die ein größtmögliches Maß an Eigeninitiative und Selbständigkeit gewährleisten. Neben Einzelgesprächen werden Probleme häufig in Gruppen bearbeitet, die in der Regel jeweils zu Semesterbeginn neu zusammengestellt werden.

Gespräche mit den Mitarbeitern/innen der PTB können insbesondere dann hilfreich sein, wenn bei auftretenden Schwierigkeiten möglichst schnell der Weg in die Beratungsstelle gefunden wird.

Außer bei den beschriebenen Tätigkeiten sind die Mitarbeiter/innen der PTB auch bei der Klärung von Konflikten in Studentenwohnheimen beteiligt sowie in einzelnen Studiengängen bei der Betreuung von Studienanfängern/innen. Jeweils vor Beginn eines Wintersemesters führt die PTB ein Schulungswochenende für studentische Erstsemester-Tutoren/innen durch.

Die PTB ist zu erreichen:

im **Studentenhaus, Ebene 2** (hinter dem AStA), Raum 2290

Das Sekretariat ist für Anmeldungen geöffnet:

**Mo. 9–13 und 14–16.30 Uhr**

**Di. 14–16.30 Uhr**

**Mi. 9–13 und 14–16.30 Uhr**

**Do. 9–13 und 14–16.30 Uhr**

**Fr. 9–13 Uhr**

Hier können Termine für ein ausführliches Gespräch verabredet und Informationen über alle sonstigen Beratungsmöglichkeiten eingeholt werden.

Die Beratungsstelle ist zu den genannten Öffnungszeiten telefonisch unter **Tel. 22 01 - 129** zu erreichen.

Die Beratungsstelle ist unabhängig von den Semesterzeiten ganzjährig geöffnet.

## **10. Studentengemeinden, Studienstiftungen u. Vertrauensdozenten**

---

### **Studentengemeinden**

#### **Evangelische Studentengemeinde**

Universität Studentenhaus, Ebene 0, Raum 0200, Telefon 218-2461

Sprechzeiten: Donnerstag 10.00 bis 12.30 Uhr, sonst nach Vereinbarung

Ernst-Lange-Haus, Wachmannstraße 81, 2800 Bremen 1, Telefon 3415 94

#### **Katholische Studentengemeinde**

Kolpingstraße 4–6, 2800 Bremen 1, Telefon 3 63 05 66

Sprechzeiten während des Semesters: jeden Tag von 10.00 bis 12.00 Uhr,

Dienstag und Donnerstag von 15.00 bis 18.00 Uhr

### **Studienstiftungen und Vertrauensdozenten**

Neben der Studienfinanzierung durch das BAföG gibt es noch eine Reihe weiterer Finanzierungsmöglichkeiten durch Stipendien. Die Institutionen, die Studenten finanzielle Unterstützung gewähren, sind in der Regel als Stiftungen eingerichtet, z. B.:

#### **Cusanus Werk**

Annaberger Straße 283, 5300 Bonn 2

#### **Evangelisches Studienwerk Villigst**

Haus Villigst, 5840 Schwerte 5

#### **Friedrich-Ebert-Stiftung**

Godesberger Allee 149, 5300 Bonn 2

Vertrauensdozenten an der Universität Bremen:

Prof. Dr. Robert Francke

FB 6 (Juristenausbildung)

GW 2, A 3620, Telefon 218-3061, -2139

Prof. Dr. Reinhard Hoffmann	FB 6 (Juristenausbildung) z. Zt. beurlaubt
Prof. Dr. Peter Kalmbach	FB 7 (Wirtschaftswissenschaft) GW 2, B 3060, Telefon 218-3276
Prof. Dr. Hedwig Ortmann	FB 11 (Lehramt Sek.Stufe II m. b. F.) GW 2, B 2670, Telefon 218-2176
Prof. Dr. Gerd-Volker Röschenthaler	FB 2 (Chemie) NW 2, A 1110, Telefon 218-2493
Prof. Dr. Dieter Senghaas	FB 8 (Soziologie) GW 2, A 3501, Telefon 218-2281

#### **Friedrich-Naumann-Stiftung**

Abt. Begabtenförderung  
Im Dol 2, 1000 Berlin 33

#### **Hanns-Seidel-Stiftung**

Lazarettstraße 19, 8000 München 19

#### **Hans-Böckler-Stiftung**

Schwannstraße 3, 4000 Düsseldorf 30

Vertrauensdozenten an der Universität Bremen:

Prof. Dr. Detmar Beyersmann	FB 2 (Chemie) NW 2, B 2230, Telefon 218-2550
Prof. Dr. Hans-Georg Conert	FB 9 (Politik/Gemeinschaftskunde) GW 2, A 3830, Telefon 218-2895
Prof. Dr. Wolfgang Däubler	FB 6 (Juristenausbildung) GW 2, A 3530, Telefon 218-2132
Prof. Dr. Dieter Görs	FB 12 (Weiterbildung) GW 2, A 2160, Telefon 218-2579
Prof. Dr. Reinhard Hoffmann	FB 6 (Juristenausbildung) z. Zt. beurlaubt
Prof. Dr. Rainer Zoll	FB 9 (Politik/Gemeinschaftskunde) GW 2, B 2290, Telefon 218-2385

#### **Konrad-Adenauer-Stiftung**

Rathausallee 12, 5205 Sankt Augustin 1

Vertrauensdozent an der Universität Bremen:

Prof. Dr. Wolfgang Dreybrodt	FB 1 (Physik) NW 1, S 434, Telefon 218-3556
------------------------------	--

#### **Studienstiftung des Deutschen Volkes**

Mirbachstraße 7, 5300 Bonn 2

Vertrauensdozent an der Universität Bremen:

Prof. Dr. Michael Stadler	FB 9 (Psychologie) Telefon 218-2960
---------------------------	--

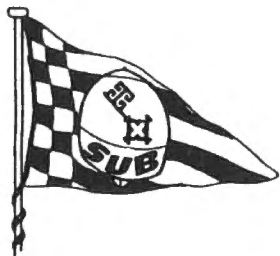

## Segelgemeinschaft der Universität Bremen e.V.

Vielen Studenten dürfte es noch nicht bekannt sein, daß die Universität Bremen auch über einen Segelverein verfügt.

Die Segelgemeinschaft der Universität Bremen (SUB) wurde bereits 1979 gegründet und hat zur Zeit ca. 150 Mitglieder, die entweder Studenten, Bedienstete oder ehemalige Studenten sind. Die Aktivitäten der SUB erstrecken sich über die A-Scheinausbildung, dem Kaffeesegelein auf der Oberweser, bis zur Ausbildung zum Sportseeschiffer-

patent und Regattasegelein auf verschiedenen Binnengewässern. Auch das Seesegelein auf Nord- und Ostsee ist vorgesehen. Untermaßt werden diese Aktivitäten durch spontan veranstaltete Grillparties, die meistens an der Oberweser auf dem Gelände der Fa. Lühmann stattfinden.

Zur Zeit verfügt die SUB über 6 Boote.

Wir freuen uns über jedes Neumitglied, egal ob Segler oder Nichtsegler. Sollten Ihr Interesse gefunden haben, könnt Ihr über die unten genannte Telefonnummer mit uns in Verbindung treten.

Die SUB ist als gemeinnützig anerkannter Verein beim Amtsgericht Bremen eingetragen.

Gründungsjahr: 1979

Mitglieder: ca. 150

### Flotte:

- Weserjolle (6.0 x 2.0 x 0.5), geeignet für Wanderfahrten
- Hanse 4.88/Columbus
- Laser
- Flying-Fish
- H-Jolle (Regattajolle)
- Hobie-Cat 16

### Aktivitäten: (für Vereinsmitglieder)

- A-, BR-, BK-, amtl. Sportbootführerscheinausbildung, sowie Sportseeschifferpatent, Funkzeugnisse (nach Bedarf)
- „Kaffee-“, Sonnensegelein auf der Oberweser
- Regattasegelein
- evtl. Chartersegelein auf der Ostsee zu günstigen Konditionen
- Arbeitsdienste

### Beiträge:

Monatsbeitrag: DM 12,-

DM 7,- (für Schüler, Studenten, oder Personen mit einem Monatseinkommen bis DM 1.000,-)

Aufnahmenbeitrag: DM 100,-

### Segelgemeinschaft der Universität Bremen e.V.

Postfach 330 440, 2800 Bremen 33, Telefon (04 21) 159 23 (Carl Arend)



# Veranstaltungen

## 11. Lehrveranstaltungen der Fachbereiche 1–12

## 12. Lehrveranstaltungen für Studierende aller oder mehrerer Fachbereiche

### 12.1 Ringvorlesungen

– „Gesundheitswissenschaften“

### 12.2 Lehrveranstaltungen des Rechenzentrums

### 12.3 Lehrveranstaltungen des Berufspraxiszentrums der mathematisch-naturwissenschaftlichen Studiengänge

### 12.4 Lehrveranstaltungen Graduiertenkolleg Lebenslauf und Sozialpolitik

### 12.5 Lehrveranstaltungen Aufbaustudium „3. Welt“

Lehrveranstaltungen Sprecherziehung/Rhetorik (s. FB 10)

### 12.6 Veranstaltungen des AStA

Theaterinitiativen

Es erscheint wieder zum Sommersemester 1991 ein kommentiertes Veranstaltungsverzeichnis mit Frauenspezifischen Themen aus allen Fachbereichen.

Erhältlich beim Allgemeinen Studentenausschuß (AStA).

Die Studierenden werden gebeten, **Änderungen, die sich in Veranstaltungsankündigungen** nach Erscheinen des Veranstaltungsverzeichnisses ergeben, den Anschlägen **vor dem Veranstaltungsbüro** in GW 2, Raum B 2060, oder **vor dem Raum des jeweiligen Fachbereichssekretariats** zu entnehmen.

---

Die für die Universität Bremen gültige BRANDSCHUTZORDNUNG liegt zur Einsichtnahme bei den Fachbereichsverwaltungen und beim AStA aus.

ALLE STUDENTEN SIND VERPFLICHTET, von dieser Brandschutzordnung Kenntnis zu nehmen.

# Allgemeine Abkürzungen zum Kapitel „Lehrveranstaltungen der Universität Bremen“

---

## Die Abkürzungen hinter den VAK-Nummern bedeuten:

AV	=	Arbeitsvorhaben (im Projekt)
BE	=	Blockeinheit
BK	=	Basiswissenkurs
BL	=	Blockveranstaltung
COLL	=	Colloquium
EX	=	Exkursion
FP	=	Forschungspraktikum
GÜ	=	Geländeübung
K	=	Kurs
KO	=	Kolloquium
LÜ	=	Laborübung
P	=	Praktikum
PP	=	Projekt bzw. Vorprojekt-Plenum
S	=	Seminar
SPF	=	Schwerpunktfach
U	=	Unterricht/Instrumentalunterricht
UE	=	Unterrichtseinheit
Ü	=	Übung
V	=	Vorlesung

## Die Abkürzungen hinter dem Veranstalter bedeuten:

HK	=	wissenschaftl. Hilfskräfte
LB	=	Lehrbeauftragter
LfbA	=	Lehrkraft für besondere Aufgaben
NN	=	nomen nominandum (Name wird noch benannt)
PL	=	Praxislehrer
StHK	=	studentische Hilfskraft
TM	=	Technischer Mitarbeiter
WM	=	Wissenschaftlicher Mitarbeiter

## Weitere allgemeine Abkürzungen:

BGW	=	Berufspraktische, gesellschaftswissenschaftliche und wissenschaftstheoretische Bestandteile
D	=	Diplomstudiengang
EGW	=	Erziehungs- und gesellschaftswissenschaftliche Lehrveranstaltungen
G	=	Grundstudium
H	=	Hauptstudium
L	=	Lehramtsstudiengang
MA	=	Magisterstudiengang
SWS	=	Semesterwochenstunden

Weitere fachspezifische Abkürzungerläuterungen stehen jeweils zu Beginn der Lehrveranstaltungen der jeweiligen Fachbereiche.

## 11. Lehrveranstaltungen der Fachbereiche 1–12

### Fachbereich 1 – Physik/Elektrotechnik

Der Fachbereich 1 betreut die Studiengänge Physik und Elektrotechnik.

	Raum	Ruf
<b>Sprecher des Fachbereichs</b>		
Prof. Dr. Stefan von Aufschnaiter	NW 1, S 2461	-2426
<b>Fachbereichssekretär</b>		
Klaus Isbrecht	NW 1, S 2451	-2218
<b>Geschäftsstelle für den Fachbereichsrat</b>		
Brigitte Gierschner	NW 1, S 2440	-3519
<b>Der Beauftragte für die Lehre und Studienfachberater im Studiengang Physik</b>		
Prof. Dr. Peter Richter	NW 1, N 3190	-3680
<b>Der Beauftragte für die Lehre und Studienfachberater im Studiengang Elektrotechnik</b>		
Prof. Dr. Heinrich Bodden	NW 1, S 1180	-2496
Vertreter: Prof. Dr. Dieter Silber	NW 1, S 1221	-2184
<b>Geschäftsstelle für die Diplom-Prüfungs-Ausschüsse Physik/Elektrotechnik</b>		
Lilli Sittermann	NW 1, S 2430	-3541
Irene Klook	NW 1, S 2430	-3541
<b>Geschäftsstelle für die Promotionsausschüsse Dr. Ing. und Dr. rer. nat. (Physik/Elektrotechnik)</b>		
Lilli Sittermann	NW 1, S 2430	-3541
Irene Klook	NW 1, S 2430	-3541

### Werkstätten und Labore

Mechanische Werkstatt	NW 1, N 0390	-2445
Tischlerei	NW 1, S 0440	-2090
Elektronikservice Konstruktion und Wartung	NW 1, S 1290	-2485
Elektronische Bauelemente	NW 1, S 1110	-3513
Spektroskopie an kondensierter Materie	NM 1, S 4240	-2423-2448
Werkstoffphysik und Strukturforschung/Fotolabor	NW 1, N 4230	-3514
Kernstrahlung/Med. Physik	NW 1, N 4260	-2232
<b>Physik-Praktikum</b>	NW 1, S 3220	-2253
Martin Fennekohl	NW 1, S 3220	-2252
Waltraud Hoffmann	NW 1, S 3220	-2252
Jürgen Lauckner	NW 1, S 3220	-2252
<b>Chemielabor</b>	NW 1, N 4240	-3329
<b>Theoretische Elektrotechnik und digitale Systeme</b>	NW 1, S 1260	-2298

<b>Hochfrequenztechnik</b>		
H. Masemann	NW 1, N 2351	-4126
W. Robran	NW 1, N 2150	-3564
H. Spreckelmann	NW 1, N 2150	-3564
<b>Nachrichtentechnik</b>		
D. Grauerholz	NW 1, N 2270	-3380
<b>Praktische Regelungstechnik</b>		
E. Wendland	NW 1, N 1300	-3342
<b>Prozeßrechenstechnik</b>		
L. Renner	NW 1, N 1300	-3342
<b>Solar- und Hybridtechnik, CAD-Leiterplattenentwicklung und Entwurf</b>		
G. Gumpert	NW 1, S 1110	3613
J. Hubrich	NW 1, S 1110	-3613
<b>Mikroelektronik</b>		
K. H. Opel	NW 1, S 2230	-4090
M. Peepert	NW 1, S 2230	-4090
<b>Institut für Fernerkundung</b>		
G. Näveke	NW 1, S 3180	-4080
B. Vahlenkamp	NW 1, S 3180	-4080
<b>Landesmeßstelle</b>		
R. Braatz	NW 1, N 4260	-2232
H. Wilke	NW 1, N 4260	-2232
W. Herzer	NW 1, N 3071	-2913
<b>Tracer Ozeonographie</b>		
G. Fraas	NW 1, S 0342	-2194
W. Plep	NW 1, S 0342	-2194

## **Wissenschaftliche Einheiten (WE) und Forschungsgruppen (FG) im Studiengang Physik**

### **WE Institut für Didaktik der Physik**

Sekretariat: Frau H. Engeln	N 3231	-2965
Sekretariat: Frau B. Teuchert*)	S 3201	-4065
Prof. Dr. St. von Aufschnaiter*)	S 2461	-2426
Prof. Dr. H. Niedderer*)	N 3240	-2484
Prof. Dr. H. Schwedes	N 3241	-3560
Dr. H. Schecker	N 3300	-2964
Dr. T. Bethge	N 3300	-2964
H. Cassens	N 3371	-2888
W. Dudeck	N 3371	-2888
H. E. Fischer	N 3371	-2888
L. Koch	N 3371	-2888
H. Weißgerber		

**WE Institut für Theoretische Physik**

Sekretariat: Frau H. Engeln	N 3231	-2965
Prof. Dr. C. Noack	N 3230	-2427
Prof. Dr. P. Richter	N 3190	-3680
Prof. Dr. H. Schwegler	N 3211	-2417
Dr. H.-O. Carmensin	N 3180	-2204
Dr. G. Peter	N 3220	-2944
Dipl.-Phys. A. Plass	N 3200	-3688
Dipl.-Phys. I. Schebesta	N 3180	-2204
Dipl.-Phys. A. Straub	N 3200	-3688
Dipl.-Phys. A. Wittek	N 3250	-2341
Master of Technology, Ch. Zang	N 3320	-2130

**WE Institut für Experimentelle Physik**

Sekretariat: Frau B. Bödeker	S 4230	-3185
Frau I. Barger*)	S 2260	-2223
Prof. Dr. H. Diehl	S 4350	-2434
Prof. Dr. W. Dreybrodt*)	S 4340	-3556
Prof. Dr. A. Mayer-Heinricy	S 4190	-2432
Prof. Dr. W. Staude	S 4181	-2416
Dr. R. Schweitzer-Stenner	S 4170	-2509
Dr. F. Ojeda-Schwencke	S 4300	-3562
Dr. U. Pilatus	S 4160	-3904
Dipl.-Phys. U. Bobinger	S 4140	-2971
Dipl.-Phys. H. Gilch		
Dipl.-Phys. S. Hentrich	S 4290	-2403
Dipl.-Phys. I. Kieselhorst	S 4160	-3904
Dipl.-Phys. M. Kircheis	S 4161	-2509
Dipl.-Phys. H. Kriegs	S 4210	-3565
Dipl.-Phys. R. Schulz	S 4210	-3565
Dipl.-Phys. U. Svensson	N 4150	-4033
Dipl.-Phys. L. Walter	S 4290	-2403
Doktoranden:		
Dipl.-Phys. W. Jentzen		
Dipl.-Phys. H. Chr. Klockmann		
Dipl.-Phys. A. Maretzek		
Dipl.-Phys. U. Peter		
Dipl.-Phys. A. Stichternath		

**WE Kernstrahlung/Medizinische Physik**

Sekretariat: Frau C. Niemeyer	S 4200	-2422
Prof. Dr. J. Schmitz-Feuerhake	S 4220	-2414
Sekretariat: Frau A. Bittner*	N 2290	-3515
Prof. Dr. J. Bleck-Neuhaus*	N 2230	-3233
Sekretariat: Frau S. Riffai*	S 0430	-4221
Prof. Dr. J. Scheer*	S 4221	-2433
Dipl.-Phys. R. Goedecke	S 4390	-2408
Dipl.-Phys. I. Grell-Büchtmann	S 4390	-2408
Dipl.-Phys. B. Kanngießner	S 4370	-2213
Dipl.-Phys. G. Kirchner	S 4360	-3266
Dipl.-Phys. J. Surhoff	N 4280	-3558
Dipl.-Phys. W. Swoboda	S 4370	-2213

**Doktoranden:**

Dipl.-Phys. K. von Bloh  
 Dipl.-Phys. A. Kranefeld

**WE Institut für Werkstoffphysik und Strukturforoschung**

Sekretariat: Frau C. Niemeyer	S 4200	-2422
Frau B. Böderker*)	S 4230	-3185
Prof. Dr. S. Boseck	S 4180	-3573
Prof. Dr. P. Ryder*)	S 4351	-2243
Dipl.-Phys. R. Adlwarth-Dieball	S 4280	-3566
Dipl.-Phys. Ch. Pohla	S 4280	-3566
Dipl.-Phys. H. Selke	S 4280	-3566
Dipl.-Phys. A. Tonscheidt	S 4341	-2342
Dipl.-Phys. St. Walder	S 4280	-3566

**Doktoranden:**

Dipl.-Ing. E. Forgber  
 Dipl.-Phys. A. Gadomski  
 Dipl.-Ing. Z. Yü

**FG Technologie-Folgenbewertung**

Sekretariat: Frau C. Niemeyer	S 2400	-2422
Prof. Dr. D. von Ehrenstein	S 2400	-2425
Dipl.-Phys. O. Schumacher	S 2410	

**FG Technische Physik**

Sekretariat: Frau S. Rifai	S 0403	-4221
Prof. Dr. K. Simhan	S 2320	-3339

**Institut für Fernerkundung**

Sekretariat: Frau B. Teuchert	S 3201	-4065
Prof. Dr. K. Künzi	S 3202	-3909
Dr. R. Fabian	S 3230	-4081
Dr. G. Heygster	N 3280	-3910
Dr. J. Langen	S 3230	-4081
Dr. H. Nett	S 3190	-3158
Dipl.-Phys. B. Burns	N 3270/80	-2584
Dipl.-Meteorol. S. Crewell	S 3190	-3158
Dipl.-Phys. U. Klein	S 3190	-3158
Dipl.-Ing. R. Sethmann	N 3270/80	-2584

**FG Tracer Ozeanographie**

Sekretariat: Frau S. Rifai	S 0430	-4221
Prof. Dr. W. Roether	S 0420	-3511
Dr. A. Putzka	S 0350	-2503
Dr. R. Schlitzer	S 0411	-2931
Dipl.-Phys. R. Well	N 1151	-2638

## Wissenschaftliche Einheiten (WE) und Forschungsgruppen Studiengang Elektrotechnik

### INSTITUT FÜR TELEKOMMUNIKATIONSTECHNIK

Sekretariat: Frau A. Bittner	NW 1, N 2290	-3515
<b>Hochfrequenztechnik</b>		
Prof. Dr.-Ing. F. Arndt	NW 1, N 2340	-2495
Dipl.-Ing. V. Brankovic	NW 1, N 2350	-3394
Dipl.-Ing. A. Chatzivasileiou	NW 1, N 2350	-3394
Dipl.-Ing. R. Heyen	NW 1, N 2180	-2287
Dipl.-Dz. H. H. Hinrichsen		
Dipl.-Ing. Ralf Ihmels	NW 1, N 2270	-2242
Dipl.-Ing. J. Klees	NW 1, N 2370	-3119
Dipl.-Ing. J. M. Reiter	NW 1, N 2380	-2242
Dipl.-Ing. Ralf Scholz	NW 1, N 2370	-3119
Dipl.-Ing. Andreas Schubert*)	NW 1, N 2180	-2287
<b>Nachrichtentechnik</b>		
Prof. Dr. rer. nat. A. Wasiljeff	NW 1, N 2300	-2407
Dipl.-Ing. Jan Hinrichs	NW 1, N 2280	-2941
Dipl.-Ing. Klaus Uwe Simmer	NW 1, N 2271	-2941
Dipl.-Ing. Horst Wieker	NW 1, N 2281	-2941

### INSTITUT FÜR AUTOMATISIERUNGSTECHNIK

Sekretariat: Frau M. Joerdens	NW 1, N 1321	-2564
<b>Regelungstheorie</b>		
Prof. Dr.-Ing. Günter Ludyk	NW 1, N 1320	-2494
Dipl.-Ing. C. Bruce-Boye	NW 1, N 1310	-3490
Dipl.-Ing. D. Jürgens	NW 1, N 1230	-2574
<b>Prozeßrechnertechnik</b>		
Prof. Dr.-Ing Dobrivoje Popovic	NW 1, N 1322	-3580
Dipl.-Ing. P. Baacke	NW 1, N 1100	-2442
	NW 1, N 1171	-3344
Dipl.-Ing. R. Heine	NW 1, N 1170	-2943
Dipl.-Ing. T. Schnare	NW 1, N 1170	-2943
<b>Leiter der Prozeßrechnerabteilung</b>		
Priv.-Doz. Dr.-Ing. Georg Thiele	NW 1, N 1171	-3344

\*) = über Drittmittel finanziert

**INSTITUT FÜR THEORETISCHE ELEKTROTECHNIK UND DIGITALE SYSTEME**

Sekretariat: Frau E. Lotz	NW 1, S 1230	-3524
<b>Theoretische Elektrotechnik</b>		
Prof. Dr.-Ing. H. Bodden	NW 1, S 1180	-2496
<b>Digitale Systeme</b>		
Prof. Dr.-Ing. Ph. Besslich	NW 1, S 1190	-3526
Dipl.-Ing. Chr. Backeberg	NW 1, S 1240	-2297
Dipl.-Ing. Henning Bäßmann	NW 1, S 1240	-2297
Dipl.-Ing. Mathias Dahlke*)	NW 1, S 1200	-3186
Dipl.-Ing. Norbert Ebi	NW 1, S 2160	-2092
Dipl.-Ing. Robert Krack	NW 1, S 1200	-3186
Dipl.-Ing. Bernd Lauterbach*)	NW 1, S 1170	-3013
Dipl.-Ing. Jens Rosebrock	NW 1, S 1250	-2085

**INSTITUT FÜR MIKROELEKTRONIK UND BAUELEMENTE DER ELEKTROTECHNIK**

Sekretariat: Frau I. Barger	NW 1, S 2260	-2223
Prof. Dr.-Ing. R. Laur	NW 1, S 2250	-2402
Prof. Dr. phil. nat. D. Silber	NW 1, S 1221	-2184
Dr. D. Birreck	NW 1, S 2190	-4079
Dipl.-Ing. Rolf Boot	NW 1, N 2161	-2103
Dipl.-Ing. H.-G. Brachtendorf	NW 1, S 2210	-3492
Dipl.-Ing. B. Büchau	NW 1, N 2161	-2103
Dipl.-Ing. J. Hestermann	NW 1, S 2210	-3492
Dipl.-Ing. Badreddin Fatemizadeh	NW 1, N 1261	-2103
Dipl.-Ing. Stefan Wolter	NW 1, S 2190	-4079
Dipl.-Ing. R. Bislich (LfBA) Grundlagenlabor	NW 1, S 1120	-2497

**FORSCHUNGSGRUPPE TECHNISCHE ELEKTRONIK**

Sekretariat: Frau E. Lotz	NW 1, S 1230	-3524
Prof. Dr.-Ing. Ch. Roy	NW 1, S 1220	-3377

**WE „ENTSCHEIDUNGSUNTERSTÜTZENDE INFORMATIONSSYSTEME UND IHRE ANWENDUNGEN“**

Sekretariat: Frau E. Parker	MZH, 7056	-2924
Prof. Dr.-Ing. G. Marte	MZH, 4142	-3527
Dipl.-Ing. Helmut Schittenhelm	MZH, 4150	-2262
Dipl.-Ing. York Schmidtke	MZH, 4140	-2473

**Forschungszentrum Arbeit und Technik (artec)**

Sekretariat: Frau Cyris	FVG M 2130	-2435
Prof. Dr. Jürgen Friedrich	MZH, 3440	-3395
Prof. Dr. Hellmuth Lange	FVG M 2150	-2415
Prof. Dr. Wilfried Müller	FVG M 2040, NW 1, N 2190	-4204 -2221
Prof. Dr. Frieder Nake	MZH, 5200	-3525
Dipl.-Ing. Dagmar Cords	FVG M 2040	-4204
Dr. Hans Dieter Hellige	FVG M 2040, NW 1, N 2190	-4204 -2221
Dipl.-Ing. Heidi Scheihowe-Heyl	FVG M 2050	-3455
Dr. Eva Senghaas-Knobloch	FVG M 2160	-3482

\*) = über Drittmittel finanziert



## Studiengang Physik

### Professorinnen/Professoren/Hochschulassistenten/Hochschuldozenten/Privatdozenten

**AUFSCHNAITER, von, Stefan, Dr. rer. nat., Professor;**  
Erziehungs- und Gesellschaftswissenschaften unter besonderer Berücksichtigung des naturwissenschaftlichen Unterrichts;  
Alten Eichen 30, 2800 Bremen, Telefon 237611  
NW 1, S 2461, Telefon -2426/-2700  
Sprechzeiten: n. V. über Frau Brüggemann (-2700)

**AUGSTEIN, Ernst, Dr. rer. nat., Professor;**  
Meteorologie und Physik des Ozeans;  
Müggendorferstraße 17, 2178 Otterndorf, Telefon (0 47 51) 43 37  
Alfred-Wegener-Institut für Polar- und Meeresforschung,  
Telefon (04 71) 48 31-400 / NW 1, S 2380, Telefon -2445  
Sprechzeiten: nach der Vorlesung

**BLECK-NEUHAUS, Jörn, Dr. rer. nat., Professor;**  
Experimentelle Physik mit dem Schwerpunkt Kernstrahlungsmeßtechnik;  
Schönhausenstraße 38, 2800 Bremen, Telefon 70 2610  
NW 1, N 2230, Telefon -3233  
Sprechzeiten: n. V.

**BOSECK, Siegfried, Dr. rer. nat., Professor;**  
Experimentelle Physik mit dem Schwerpunkt Licht- und Elektronenmikroskopie;  
Heideweg 40, 2804 Lilienthal-Klostermoor, Telefon 29 39 97  
NW 1, S 4180, Telefon -3573/-2422  
Sprechzeiten: n. V.

**DIEHL, Horst, Dr. rer. nat., Professor;**  
Biophysik;  
Bergiusstraße 93, 2800 Bremen 33, Telefon 2710 61  
NW 1, S 4350, Telefon -2434/-3185  
Sprechzeiten: n. V.

**DREYBRODT, Wolfgang, Dr. phil. nat., Professor;**  
Experimentelle Physik mit dem Schwerpunkt Festkörperphysik;  
Bekassinenstraße 86, 2800 Bremen 1, Telefon 271879  
NW 1, S 4340, Telefon -3556/-2223  
Sprechzeiten: n. V.

**EHRENSTEIN, von, Dieter, Dr. rer. nat., Professor;**  
Experimentelle Physik;  
Feldmannstraße 9, 2800 Bremen 33, Telefon 25 22 26  
NW 1, S 2400, Telefon -2425/-2422  
Sprechzeiten: n. V.

**JÜPTNER, Werner, Dr.-Ing., Professor;**  
Technische Laserapplikation und Meteorologie;  
BIAS, Telefon (04 21) 60 60 63  
Sprechzeiten: n. V.

**JUNG, Christof**

Nichtlineare Dynamik;  
Am Herzogenkamp 8a, 2800 Bremen, Telefon 23 22 51  
NW 1, N 3180, Telefon -2204

**KOTTMEIER, Christoph, Dr. rer. nat., Hochschuldozent;**

Physik der Atmosphäre;  
Osteracker 7, 2858 Schiffdorf  
Alfred-Wegener-Institut für Polar- und Meeresforschung, Telefon (04 71) 48 31 - 2 50  
Sprechzeiten: nach der Vorlesung

**KÜNZI, Klaus F., Dr. phil. nat., Professor;**

Erdfernerkundung mit dem Schwerpunkt Meßmethoden,  
Erdfernerkundung mit dem Schwerpunkt Datenverarbeitung und Datenanalyse;  
NW 1, S 3202, Telefon -3909/-4065  
Sprechzeiten: n. V.

**LEMKE, Peter, Dr. rer. nat., Professor;**

Physikalische Klimatologie unter besonderer Berücksichtigung der Kryosphäre  
und der Erdfernerkundung;  
Schüthenstraße 9, 3034 Schneverdingen  
Alfred-Wegener-Institut für Polar- und Meeresforschung, Telefon (04 71) 48 31 - 51 2  
Sprechzeiten: n. V.

**MAYER-HEINRICY, Adalbert, Dr. rer. nat., Professor;**

Physik mit dem Schwerpunkt Biophysik  
Birkenweg 3, 2862 Worpswede, Telefon (0 47 92) 12 87  
NW 1, S 4190, Telefon -2432/-3185  
Sprechzeiten: n. V.

**NIEDDERER, Hans, Dr. rer. nat., Professor;**

Theorie und Praxis des naturwissenschaftlichen Unterrichts;  
Schumannstraße 71b, 2822 Schwanewede, Telefon (0 42 09) 10 08  
NW 1, N 3240, Telefon -2484/-4065 – Forschungssemester –  
Sprechzeiten: Mo 15.00–16.00 Uhr

**NOACK, Cornelius C., Dr. rer. nat., Professor;**

Physik;  
Händelstraße 7, 2800 Bremen, Telefon 34 22 36  
NW 1, N 3230, Telefon -2427/-2965 – Forschungssemester –  
Sprechzeiten: n. V.

**OLBERS, Dirk Jürgen, Dr. rer. nat., Professor;**

Theoretische Physik des Ozeans und der Atmosphäre;  
Im krummen Ort 5A, 2802 Fischerhude, Telefon (0 42 93) 12 41  
Alfred-Wegener-Institut für Polar- und Meeresforschung,  
Telefon (04 71) 48 31-410, NW 1, N 2230, Telefon -2325  
Sprechzeiten: n. V.

**RICHTER, Peter H., Dr. rer. nat., Professor;**

Theoretische Physik;  
Bruchwettern 2A, 2800 Bremen 33, Telefon 27 01 99  
NW 1, N 3190, Telefon -3680/-2965  
Sprechzeiten: Mo und Do 11.00–12.00 Uhr

ROETHER, Wolfgang, Dr. rer. nat., Professor;  
Physikalische Ozeanographie in den Polargebieten;  
Rockwinkler Heerstraße 103E, 2800 Bremen 33, Telefon 25 44 89  
NW 1, S 0420, Telefon -3511/-4221  
Sprechzeiten: n. V.

RYDER, Peter, Ph.-D., Professor;  
Physik, Werkstoffwissenschaften, Metallphysik;  
Joseph-Ressel-Straße 7, 2800 Bremen, Telefon 27 49 53  
NW 1, S 4351, Telefon -2243/-3185  
Sprechzeiten: n. V.

SCHEER, Jens, Dr. rer. nat., Professor;  
Physik, Hochschuldidaktik der Physik;  
Lahnstraße 37, 2800 Bremen, Telefon 50 58 84  
NW 1, S 4221, Telefon -2433/-2422  
Sprechzeiten: Di 9.00–10.00 Uhr

SCHLITZER, Reiner, Dr. rer. nat., Hochschulassistent;  
Modelle der ozeanographischen Zirkulation;  
NW 1, S 0362, Telefon -2503/-4221  
Sprechzeiten: n. V.

SCHMITZ-FEUERHAKE, Inge, Dr. rer. nat., Professorin;  
Experimentalphysik mit dem Schwerpunkt Medizinische Physik;  
Parkallee 87, 2800 Bremen 1, Telefon 34 40 97  
NW 1, S 4220, Telefon -2414/-2422  
Sprechzeiten: n. V.

SCHWEDES, Hannelore, Dr. rer. nat., Professorin;  
Erziehungs- und Gesellschaftswissenschaften unter besonderer Berücksichtigung  
des naturwissenschaftlichen Unterrichts und des Unterrichts in  
der Primarstufe;  
Richard-Wagner-Straße 18, 2800 Bremen, Telefon 34 57 82  
NW 1, N 3241, Telefon -3560/-2965  
Sprechzeiten: n. V.

SCHWEGLER, Helmut, Dr. rer. nat., Professor;  
Theoretische Physik und Theoretische Biophysik;  
Bergiusstraße 87, 2800 Bremen, Telefon 27 02 49  
NW 1, N 3210, Telefon -2417/-2965  
Sprechzeiten: n. V.

SCHWEITZER-STENNER, Reinhard, Dr. rer. nat., Oberassistent, Privatdozent;  
Biophysik, insbesondere Ramanstreuung und optische Spektroskopie an  
Hämproteinen;  
Eilhornstraße 17, 2800 Bremen 1, Telefon 1 81 15  
NW 1, S 4170, Telefon -2509  
Sprechzeiten: Mi 8.00–12.00 Uhr

SIEGERT, Wolf, Professor;  
Physik und Didaktik des Physikunterrichts;  
Richard-Wagner-Straße 6–8, 2800 Bremen, Telefon 34 31 04  
NW 1, N 3320, Telefon -3557 – emeritiert –

**SIMHAN, Krishna, Dr.-Ing., Professor;**

Physik unter besonderer Berücksichtigung der Verwertung naturwissenschaftlicher Erkenntnis im gesellschaftlichen Bereich;

Heinrich-Goebel-Straße 6, 2800 Bremen 33, Telefon 25 66 36

NW 1, S 2320, Telefon -3339/-4221

Sprechzeiten: n. V.

**STAUDE, Wilfried Dr. phil. nat., Professor;**

Physik, insbesondere Experimentalphysik mit dem Schwerpunkt Festkörperphysik;

Otto-Gildemeister-Straße 25, 2800 Bremen, Telefon 3 4912 16

NW 1, S 4181, Telefon -2416/-3185 – Forschungssemester –

Sprechzeiten: n. V.

### **ZWE Forschungszentrum Arbeit und Technik**

**LANGE, Hellmuth, Dr. phil., Professor;**

Soziologie, Arbeits- und wissenschaftssoziologische Aspekte der Produktivkraftentwicklung;

Franziusstraße 6, 2800 Bremen, Telefon 34 58 62

FVG M 2150, Telefon -2415/-2435

Sprechzeiten: n. V. über Frau Willenberg (-2435)

**MÜLLER, Wilfried, Dipl.-Chem., Dr. phil., Professor;**

– siehe FB 1 / Studiengang Elektrotechnik –

## Studiengang Physik

Die Lehrveranstaltungen beginnen in der Woche ab 08.04.1991 zur ersten jeweils angegebenen Zeit, sofern kein anderer Termin angezeigt wird.

1-700 KO Physikalisches Kolloquium P.H. Richter und die  
Do. 17-19, N 3130 HL der Physik

### 1. Pflichtveranstaltungen für das Grundstudium

#### 1.1 Grundkurse Physik, Mathematik und Chemie

1-501 V+Ü+P Grundkurs Physik II:  
Optik und Thermodynamik  
SWS 4+2+3  
V: Mo., Do. 8-10, N3130  
P: Di. ganztägig, Fr. 8-11  
Ü: Di. 8-10, N2200, N2210  
Di. 11-13, N2200, N2210 W. Dreybrodt  
mit:  
U. Bobinger  
S. Bradenbrinck  
I. Kieselhorst  
L. Walter

1-560 S Ergänzungen zum Grundkurs Physik II  
Mo. 13-15, N3130 W. Dreybrodt

1-502 V+Ü Mathematik II, Diplom  
SWS 4+2  
V: Mo., Do. 10-12, N3130  
Ü: Mo. 15-17, N2210, N2260  
Di. 8-10, Di. 10-12, S4380 K. Horneffer

1-503 P,S Chemie für Physiker II  
Mi. ganztägig (14tägig)  
NW II A2030 Z1 K.P. Wanczek  
mit:  
N.N.

1-508 V+Ü+P Grundkurs Physik Lehrer II; Optik  
SWS 3+1+2  
V+Ü: Mi. 15-17, Fr. 15-17, N3130  
P: Fr. 11-13 W. Siegert  
mit:  
N.N.

3-219 V Mathematik für Physiklehrer I  
SWS 2  
Mo. 15-17, S4380 J. Henning

1-511 V+Ü+P Grundkurs Physik IV Quantenphysik  
SWS 4+2+3  
V: Mi., Fr. 8-10, N3130  
P: Di. ganztägig  
Ü: Di. 8-10, N2260  
Di. 11-13, N2260, N3310 A. Mayer-Heinricy  
mit:  
H. Gilch  
H. Selke  
R. Schulz

1-512 V+Ü Mathematik IV  
SWS 4-2  
V: Mi., Fr. 10-12, N3130  
Ü: Di. 8-10, N3310  
Mi. 15-17, N2200, N2220 H. D. Dombrowski

## 1.2 Theoretische Physik

1-520	V+Ü	Theoretische Physik II (Elektrodynamik) SWS 4+2 V: Mo., Do. 8-10, S3121 Ü: Do. 10-12, N2210 Fr. 10-12, N2220	P.H. Richter mit: H. Dullin I. Schebesta N.N.
-------	-----	--	---

## 1.3 Berufspraxis, Gesellschaftswissenschaften und Wissenschaftsgeschichte im Grundstudium

1-507	S	Physiker in Beruf und Gesellschaft I- SWS 2 Do. 13-15, N 3380	W. Müller
1-507	S	Physiker in Beruf und Gesellschaft I SWS 2 Do. 13-15, S3121 parallel mit gleichlautender Veranstaltung von Prof. Müller	H. Lange

## 2. Pflichtveranstaltungen für das Hauptstudium

### 2.1 Diplomstudiengang

1-522	V+Ü	Theoretische Physik IV (Statistische Thermodynamik), SWS 4+2 V: Di. 8-10, Fr. 8-10, S 3121 Ü: Do. 8-10, N 3310 Do.13-15, N 2260	H. Schwegler mit: A. Plass A. Straub
1-531	V	Höhere Experimentalphysik -Atom- und Molekülphysik- SWS 3 Mo. 10-12, Mi. 10-11, S3121	R. Schweitzer- Stenner
1-532	V	Höhere Experimentalphysik - Festkörperphysik- SWS 3 Mi. 11-12, Fr. 10-12, S3121	P. Ryder
1-533	S	Auswertung zur Berufserkundung von Physikern SWS 2 3 x 1 Tag, N3380	W. Müller

### 2.2 Physikdidaktik

1-750	V+Ü	Planung und Analyse von Unterricht SWS 2+1 Mo. 14-17, N3310	v. Aufschnaiter mit: H. Fischer
-------	-----	--	---------------------------------------

1-751	S	Schülvorstellungen und Lernen, Lernprozesse im Physikunterricht der Sekundarstufe I SWS 2 Di. 13-15, N3310	v. Aufschnaiter H. Fischer (LB)
1-752	P	Schulgerätepraktikum mit Lehrversuchen SWS 2 Mi. 13-19 (14tägig)	H. Schwedes
1-753	AV	Auswertung einer Unterrichtseinheit „Relativitätstheorie“ (Die Veranstaltung ist als Blockseminar geplant)	H. Schwedes D. Rheim (PL)

### 3. Erstes Wahlfach

Im 6. Fachsemester sollen Studenten mit dem Studium ihrer Wahlfächer beginnen. Zur Zeit bietet der Studiengang Physik sechs erste Wahlfächer an, von denen die Fluidodynamik in der neuen Studienordnung nicht mehr vorgesehen sein wird. (Für Studenten mit Vordiplom gibt es eine Übergangsregelung). Im Laufe von drei Semestern sollen insgesamt mindestens 12 SWS belegt werden. Das 2. Wahlfach kann aus der Liste der unten beschriebenen 1. Wahlfächer gewählt werden, es kann aber auch ein anderes Gebiet innerhalb oder außerhalb der Physik abdecken. Näheres siehe Studienordnung.

#### 3.1 Theoretische Physik

1-611	V	Theoretische Festkörperphysik II SWS 2 Do. 15-17, S3121	H.O. Carmesin (LB)
1-612	V	Theoretische Molekülphysik SWS 2 Mo. 13-15, S2420	C. Jung
1-613	V	Modelle der starken Wechselwirkung SWS 2 Do. 10-12, N2260	G. Peter (LB)
1-614	S	Nichtlineare Dynamik SWS 2 Mi. 13-15, N 2210	P.H. Richter
1-615	S	Theoretische Physik SWS 2 Fr. 14-16, S3121	P. H. Richter H. Schwegler mit: H. O. Carmesin

#### 3.2 Physik der kondensierten Materie

1-621	V	Einführung in die Physik der Polymere SWS 2 Di. 10-12, S3121	A. Mayer-Heinricy
-------	---	--	-------------------

1-622	V+Ü	Ionenstrahlen und Festkörper SWS 2 Do. 10-12	J. Bleck-Neuhaus
1-623	V	Grundlagen des Lasers II SWS 2 Mi. 14-16, N3310	W. Jüptner
1-624	S	Spektroskopie an kondensierter Materie  SWS 1 (14tägig, 2 Std.)  Di. 16-18, N 3380	H. Diehl W. Dreybrodt A. Mayer-Heinricy W. Schröer R. Schweitzer- Stenner W. Staude

### 3.3 Angewandte Licht- und Elektronenoptik

1-631	V+Ü	Kristallographie und Kristallphysik II SWS 2+2 V: Mi. 10-12, N3380 Ü: Do. 10-12, N3310	P. Ryder
1-632	V+S+P	Angewandte Licht- und Elektronenoptik II (Grundlagen der Licht- und Elektronen- mikroskopie) SWS 2+1+1 V: Fr. 13-15, N3380 S: Fr. 15-17, N3380 (14tägig) P: n.V. (14tägig)	S. Boseck
1-633	V	Röntgen- und Synchrotronstrahlung mit Anwendungen Di. 13-15, S4380	J. Scheer
1-634	V	Grundlagen der Wechselwirkung von Laserstrahlung mit Materie SWS 2 Di. 14-16, N3130	S. Metev (LB)
1-635	S	Neuere Arbeiten aus der angewandten Licht- und Elektronenoptik sowie Akustomikroskopie SWS 2 Mi. 15-17, S 3121	S. Boseck P.L. Ryder

### 3.4 Fluidynamik

1-641	V	Grundlagen der Wärmeübertragung SWS 4 Mo. 8-10, Di. 13-15 N 2260	K. Simhan
1-642	V	Einführung in die Theorie der Finiten Elemente SWS 2 Di. 15-17 N 2260	K. Simhan



1-643	S	Ausgewählte Kapitel aus der Fluiddynamik SWS 2 Mi. 14-16, N 2260	K. Simhan
-------	---	---	-----------

### 3.5 Biophysik

1-651	V	Physikalisch-chemische Grundlagen der Biophysik SWS 2 Di. 14-16, S3121	H. Diehl
1-652	V	Molekulare Biophysik SWS 2 Do. 15-17, S4380	A. Mayer-Heinricy
1-653	V	Strahlenbiophysik SWS 2 Mo. 10-12, S4380	I. Schmitz- Feuerhake
1-654	S	Molekulare und zelluläre Biophysik SWS 1 Di. 16-18 (14tägig) N 3380	H. Diehl
1-655	S	Funktion, Struktur und Dynamik von Proteinen SWS 2 Mo. 15-17, S3121	R. Schweitzer- Stenner
1-656	S	Biophysikalische Anwendungen der Kernresonanzspektroskopie SWS 2 Mi. 15-17, S4380	U. Pilatus
1-657	S	Neurophysik: Theoretische und experimentelle Probleme der Hirnforschung SWS 2 Mo. 15-17, N3380	H. Schwegler
1-658	S	Aktuelle Probleme der Kernspinresonanz- spektroskopie SWS 2 Do. 13-15	D. Leibfritz A. Mayer-Heinricy  NWII

### 3.6 Physik des Ozeans und der Atmosphäre

1-661	V	Physik des Ozeans SWS 2 Di. 14-16, N3380	W. Roether
1-662	V	Einführung in die Atmosphärenphysik SWS 2 Mi. 8-10, S3121	K. Künzi mit: R. Fabian

1-663	V	Konvektionsprozesse im Ozean und in der Atmosphäre SWS 2 Do. 15-17, N3310	E. Augstein
1-664	V	Spurenstoff-Ozeanographie SWS 1 Di. 11-12, N 2420	W. Roether
1-665	V	Dynamik von Ozean und Atmosphäre II SWS 2 Fr. 13-15, N3310	P. Lemke
1-666	V	Mesoskalige Prozesse in Ozean und Atmosphäre der Polargebiete SWS 2 Do. 13-15, N2220	Ch. Kottmeier
1-667	V	Topographische Effekte in der ozeanischen Zirkulation SWS 2 Di. 16-18, S 3121	D. Olbers
1-668	S	Seminar für Atmosphärenphysik und Bildverarbeitung SWS 2 Do. 10-12, S 3121	K. Künzi
1-669	S	Forschungsseminar Tracer-Ozeanographie SWS 1 Fr. 10-12 (14tägig), N 3310	W. Roether mit: R. Schlitzer
1-670	S	Forschungsseminar Ozean-Atmosphäre SWS 1 Fr. 10-12 (14tägig), N3310	E. Augstein P. Lemke K. Künzi D. Olbers W. Roether

#### 4. Weitere Veranstaltungen für das Hauptstudium

Im folgenden werden Veranstaltungen aufgeführt, die nicht in den Pflicht- oder Wahlpflichtbereich fallen, die also außerhalb der Prüfungsordnung stehen. Sie können als zusätzliches Angebot zur Abrundung der Physikausbildung dienen.

##### 4.1 Experimentelle Physik

1-701	V	Physik der Vakuum- und Kryotechnik SWS 1 Do. 14-15, N 3380	W. Roether
1-702	V	Physik der Elementarteilchen 2 SWS Mi. 10-12, S4380	W. Bartel (LB)

1-703	V	Laser-Interferometrie SWS 2 Do. 13-15, N3130	W. Jüptner
1-704	V+Ü	Mathematische Methoden für Physiker und Geophysiker SWS 2+1 V: Mi. 10-12, N 3310 Ü: Mi. 13-14, N3310	R. Schlitzer
1-705	V	Transportprozesse von Spurenstoffen in terrestrischen Ökosystemen SWS 2 Fr. 10-12	G. Kirchner (LB)
1-706	V	Physikalische und Chemische Grundlagen der Umweltanalytik NW II, nach Vereinbarung	J. Scheer W. Thiemann
1-707	S	Wechselwirkung langsamer, hochgeladener Ionen mit Festkörperoberflächen SWS 2 Mo. 15-17, N2200	J. Bleck-Neuhaus
1-708	P	Bildverarbeitung in der Fernerkundung Blockveranstaltung, Termine: 9.-13.7. 9-15 N3310 bei Bedarf: 30.9.-4.10. 9-15 N3310	K. Künzi mit G. Heygster

## 4.2 Theoretische Physik

1-710	V	Nichtlineare Phänomene in Mathematik und Naturwissenschaften (Vorlesung für Hörer aller Fakultäten) SWS 2 Mo. 19-21 Hörsaalgebäude	H.-O. Peitgen P.H. Richter
2-031	V	Zelluläre Kommunikation und neuronalen Netzwerke SWS 2 Do. 13-15, NWII /A4040	P.H. Richter C. Richter- Landsberg
4-635	V	Theorie rotierender und geschichteter Strömungen SWS 3 Fr. 12-15	A.R. Rao  IW1 / 1330

## 4.3 Berufspraxis, Gesellschaftswissenschaften und Wissenschaftsgeschichte

1-720	V	Nichtverbreitung von Nuklearwaffen - Krise eines Konzepts SWS 2 Do. 14-16, N2200	D. v. Ehrenstein
-------	---	---	------------------

1-721	S	Numerische Simulationen von gekoppelten hydro-, thermo- und neutronendynamischen Vorgängen SWS 2 Mi. 10-13, N2200	D. v. Ehrenstein
1-722	S	Die Revision der Marxschen Naturphilosophie im „Realsozialismus“ - eine Ursache seines Scheiterns Forts. von „Herrschende Wiss. – Wiss. d. Herrsch.“ SWS 2, Di. 15–17, S 4380	J. Scheer
1-723	S	Naturwissenschaftsanalyse als Kritik - Feministische Ansätze zur Erweiterung einer kritischen Analyse	L. Berthe-Corti (LB)

Weitere studiengangsbezogene BGW-Veranstaltungen siehe unter Veranstaltungskennziffern 2-364 und 2-365 (H. Lange) des Fachbereichs 2 sowie 3-422 (H.D. Dombrowski) des Fachbereichs 3.

## 5. Projekte

### 5.1 Die Wirkung niedriger Strahlendosen (anerkannt als 2. Wahlfach gem. § 17 DPO)

1-810	P	Die Wirkung geringer Strahlendosen SWS 2 Mo. 11-13, NWII, A4040	J. Scheer I. Schmitz- Feuerhake
1-811	AV	Nachweis und biologische Wirkung natürlicher Radionuklide SWS 2 n. V.	I. Schmitz- Feuerhake

## 6. Veranstaltungen für andere Studiengänge

1-002	V+Ü+P	Physik für Elektrotechniker II SWS 4+2+2 V: Mo.+Mi. 11-13, N3120 P: Mo.+Mi. 8-11, 14-17 Do. 13.30-15	K. Künzi mit: S. Crewell W.G. Dudeck H.E. Fischer H. Kriegs St. Walder
1-027	V+Ü	Mechanik für Elektrotechniker SWS 2+1 Fr. 10-12, N3120	K. Simhan
2-004	V+P	Physik für Biologen II SWS 1+2 V: Mo. 9-10, N3120 P: nach Vereinbarung	I. Schmitz- Feuerhake mit: M. Engelke

2-217	V+Ü+P	Physik für Chemiker und Geowissenschaftler II SWS 6 W. Swoboda V: Do. 11.45-14.45, N3120	H. Diehl mit:
4-414	V+Ü+P	Physik für Produktionstechniker II mit: A,SWS 4 Do. 15-17, N3120	S. Boseck  H. Cassens
11-	AV	Projekt im Rahmen des Aufbaustudiums „Dritte Welt“ Lehre im Studiengang Physik an der National-Universität von Nicaragua (UNAN-Managua)- Entwicklung und Projekte der Escuela de Fisica der UNAN Managua 1984-1993 SWS 4	J. Bleck-Neuhaus

## 7. Doktorandenstudium

### 7.1 Umweltanalytik

1-900	S	Metabolismus und Dosimetrie natürlicher Radionuklide SWS 2 Do. 10-12, S4380	I. Schmitz- Feuerhake
1-901	S	Umweltanalytik:Oldenburg-Bremer Seminar zu Ökologie und Natur- wissenschaft (OBSZÖN) Mi. 10-12, NWII, B1110	J. Scheer W. Thiemann D. Schuller

## Studiengang Elektrotechnik

### Professorinnen/Professoren/Hochschulassistent/Lehrkraft für bes. Aufgaben/ Privatdozent

- ARNDT, Fritz, Dr.-Ing., Professor;**  
Hochfrequenztechnik;  
Lothringer Straße 15, 2800 Bremen  
NW 1, N 2340, Telefon -2495/-3515  
Sprechzeiten: n.V.
- BESSLICH, Philipp, Dr.-Ing., Professor;**  
Elektrotechnik/Kybernetik mit dem Schwerpunkt Schaltwerksentwurf und  
digitale Datenübertragung;  
Upper Borg 149, 2800 Bremen 33, Telefon 27 04 25  
NW 1, S 1200, Telefon -3526/-3524 – Forschungssemester –  
Sprechzeiten: n.V.
- BISLICH, Roland, Dipl.-Ing., Lehrkraft für bes. Aufgaben;**  
Grundlagenlabor Elektrotechnik;  
Mittelsbürener Landstraße 5, 2800 Bremen 77  
NW 1, S 1201, Telefon -2497/-2096  
Sprechzeiten: n.V.
- BODDEN, Heinrich, Dr.-Ing., Professor;**  
Elektrotechnik mit dem Schwerpunkt der allgemeinen und theoretischen  
Elektrotechnik, einschl. Netzwerktheorie, Schaltungstechnik und Elektronik;  
Reinhold-Schneider-Straße 39, 7500 Karlsruhe, Telefon (07 21) 88 43 76  
NW 1, S 1180, Telefon -2496/-3524  
Sprechzeiten: n.V.
- LAUR, Rainer, Dr.-Ing., Professor;**  
Grundlagen der Elektrotechnik und Mikroelektronik;  
Fliederstraße 7, 2802 Achim-Vesen, Telefon (0 42 02) 8 23 41  
NW 1, S 2250, Telefon -2402/-2223  
Sprechzeiten: n.V.
- LUDYK, Günter, Dr.-Ing., Professor;**  
Elektrotechnik mit dem Schwerpunkt der Meß- und Regelungstechnik;  
Rohrdommelweg 13, 2800 Bremen 33  
NW 1, N 1320, Telefon -2494/-2564  
Sprechzeiten: n.V.
- MARTE, Gerd, Dr.-Ing., Professor;**  
Elektrotechnik mit dem Schwerpunkt Informationssysteme und Rechen-  
organisation;  
Bekassinestraße 84, 2800 Bremen, Telefon 27 16 52  
MZH 4142, Telefon -3527/-2420  
Sprechzeiten: n.V.
- MÜLLER, Wilfried, Dipl.-Chem., Dr. phil., Professor;**  
Analyse der Berufspraxis von Naturwissenschaftlern und Ingenieuren unter  
Berücksichtigung der Formen und Inhalte der technisch-naturwissenschaftlichen  
Hochschulausbildung – Schwerpunkt Elektrotechnik;  
Riensberger Straße 28B, 2800 Bremen, Telefon 21 79 75  
NW 1, N 2190, Telefon -2221/-2435/FVG M 2040, Telefon -4204  
Sprechzeiten: n.V.

- POPOVIC, Dobrivoje, Dr.-Ing., Professor;**  
Elektrotechnik mit dem Schwerpunkt Prozeßrechner-technik;  
Bruchwettern 6 b, 2800 Bremen 33, Telefon 27 47 12  
NW 1, N 1322, Telefon -3580/-2564  
Sprechzeiten: n.V.
- ROY, Sarbesh Chandra, Dr.-Ing., Professor;**  
Elektrotechnik mit dem Schwerpunkt Technische Elektronik (Analog- und Leistungselektronik);  
Hohenkampsweg 5, 2800 Bremen 33, Telefon 25 00 95  
NW 1, S 1220, Telefon -3377/-3524  
Sprechzeiten: n.V.
- SILBER, Dieter Hans, Dr. phil., nat., Professor;**  
Elektrotechnik mit dem Schwerpunkt Grundlagen, Bauelemente, Leistungsbauelemente und Werkstoffe der Elektrotechnik und Halbleitertechnik;  
Darmstädter Straße 41, 6053 Obertshausen, Telefon 0 61 04/7 23 12  
NW 1, S 1221, Telefon -2184/-2103/-2223  
Sprechzeiten: n.V.
- THIELE, Georg, Priv.-Doz., Dr.-Ing., Akad. Direktor;**  
Automatisierungs-Systeme;  
Onkel-Fritz-Weg 10, 2800 Bremen 41, Telefon 47 09 19  
NW 1, N 1170, Telefon -3344/-2564  
Sprechzeiten: n.V.
- WASILJEFF, Alexander, Dipl.-Phys., Dr. rer. nat., Professor;**  
Elektrotechnik mit dem Schwerpunkt Nachrichtentechnik;  
Ortelsburger Straße 3, 2800 Bremen, Telefon 49 47 42  
NW 1, N 2300, Telefon -2407/-3515  
Sprechzeiten: n.V.

## Studiengang Elektrotechnik

Die Lehrveranstaltungen beginnen in der Woche ab 08. 04. 91 zur ersten jeweils angegebenen Zeit, sofern kein anderer Termin angezeigt wird.

### 1. Studienabschnitt

#### 2. Semester

1-001	V+Ü	Mathematik für den Studiengang Elektrotechnik II SWS 4+2 V: Di. 10-12; Do. 8-10, N 3120 Ü: Do. 13-17, S 1360 Ü: Fr 13-15, N 3120	M. Schindler mit: H. Schittenhelm
1-002	V+Ü+P	Physik für den Studiengang Elektrotechnik II SWS 4+2+1 V: Mo. 11-13, N 3120 V: Mi. 11-13, N 3120	K. Künzi mit: Frau S. Crewell W. G. Dudeck H. E. Fischer H. Kriegs St. Walder
1-003	V+Ü	Grundlagen der Elektrotechnik II SWS 4+2 V: Do. 10-12, N 3120 V: Fr. 8-10, N 3120	R. Laur mit: G. Brachtendorf J. Hestermann D. Birreck
1-004	V+Ü	Meßtechnik I SWS 2+1 Di. 13-15, N 3120	D. Silber mit: B. Büchau
1-011	S	Elektroingenieure und soziale Aspekte der Mikroelektronik SWS 2 Di. 15-17, N 3120	W. Müller

#### 4. Semester

1-021	V+Ü	Mathematik für den Studiengang Elektrotechnik IV SWS 4+2 V: Mo., Mi. 13-15, N 3120 Ü: Di. 10-12, S 1360 Ü: Mi. 15-17, S 1360	E. Oeljeklaus
1-022	V+Ü	Werkstoffe und Bauelemente der Elektrotechnik II SWS 2+1 Di. 12-13, N 3120 Mi. 10-11, N 3120	D. Silber mit: B. Fatemizadeh



1-023	L	Grundlagen-Laboratorium II SWS 3 n. V. S 1120	R. Bislich
1-024	V+Ü	Theoretische Elektrotechnik II (Dynamik linearer Systeme) SWS 2+1 Mi. 8-10, N 3120	H. Bodden mit: J. Kless R. Krack H. Westphal
1-025	V+Ü	Netzwerktheorie SWS 2+1 Di. 8-10, N 3120	H. Bodden mit: J. Kless R. Krack H. Westphal
1-027	V+Ü	Mechanik SWS 2+1 Fr. 10-12, N 3120	K. Simhan

## 2. Studienabschnitt

### Wahlfächer

1-041	V+Ü	Einführung in die technische Elektronik: Filtertheorie SWS 2+1 Mo. 8-10, N 1250	Ch. Roy
1-042	V	Entwurf integrierter MOS- Schaltungen SWS 2 Di. 12-14, N 1350	R. Laur
1-043	S+L	Entwurfspraktikum „Anwendungs- spezifische MOS-Schaltungen“ SWS 2+2 n.V. S 2240	R. Laur mit: D. Birreck S. Wolter G. Brachtendorf
1-291	V+Ü	Neue Entwicklungen bei Halbleiterbauelementen SWS 2+1 Mi. 8-10, N 1250	D. Silber mit: B. Büchau B. Fatemizadeh
1-181	V	Einführung in die Digitale Bildverarbeitung SWS 2 Fr. 15-17, S 1360	H. Bässmann(LB)

1-111	V+Ü	Prozeß-Automatisierungssprachen SWS 2+1 Mi. 10-12, N 1250	G. Thiele mit: P. Baacke
1-183	S	Wellenseminar SWS 2 Mi. 16-18, N 2420	F. Arndt

### Projekte (nach Studienplan im 7. und 8. Studiensemester)

#### Projekt für beide Studienrichtungen: Halbleiterleistungsbauelemente u. Solarzellen

1-292	AV	Modellbildung und Meßverfahren SWS 2+4 Mi. 14-16, N 1250	D. Silber mit: B. Büchau B. Fatemizadeh
1-293	AV	Werkstofftechnologische und physikalische Grundlagen SWS 2+4 Mi. 16-18, N 1250	D. Silber mit: B. Büchau B. Fatemizadeh

#### Projekt für beide Studienrichtungen: Entwurf mikroelektronischer Schaltungen

1-294	AV	Entwurfsmethoden für integrierte Digital- schaltungen SWS 2+4 Mo. 15-17, N 1250	R. Laur mit: D. Birreck S. Wollter
-------	----	---	---

#### Projekt für beide Studienrichtungen: Entwicklung von Softwarekomponenten für die Simulation

1-295	AV	Simulation elektronischer Schaltungen SWS 2+4 Do. 13-15, N 1250	R. Laur mit: G. Brachtendorf J. Hestermann
-------	----	--	---

#### Projekt für die Studienrichtung Automatisierungstechnik: Automatisierung technischer Prozesse (ATEP)

1-121	AV	CAE von Regelungssystemen SWS 2+4 Do. 8-10, N 1250	G. Ludyk mit: C. Bruce-Boye
1-122	AV	Intelligente Roboter SWS 2+4 Di. 15-17, N 1250	D. Popovic mit: R. Heine
1-123	AV	Modellbildung und Simulation chemischer Reaktoren SWS 2+4 Di. 10-12, N 1250	D. Popovic G. Schulz-Eckloff mit: T. Schnare

**Projekt für die Studienrichtung Informationstechnik:  
Satellitenkommunikationstechnik**

1-191	AV	Rechnergestützter Entwurf von Mikro- und Millimeter-Wellenkomponenten der Satellitenkommunikationstechnik und Atmosphärenforschung SWS 2+4 Di. 16-18, N 2420	F. Arndt mit: A.Hatzivasiliou R. Ihmels T. Sieverding
1-192	AV	Rechnergestützter Entwurf von Reflektor-, Horn- und Mikrostreifenantennen für die Satellitenkommunikationstechnik SWS 2+4 Di. 14-16, N 2420	F. Arndt mit: R. Scholz

**Projekt für die Studienrichtung Informationstechnik:  
Sprachverarbeitung**

1-193	AV	Adaptive Geräuschunterdrückung SWS 2+4 Do. 14-16, N 1350	A. Wasiljeff mit: J. Hinrichs K. U. Simmer
-------	----	--	---

**Projekt für die Studienrichtung Informationstechnik:  
Digitale Bildverarbeitung und Computer Aided Logic Design**

1-194	AV	Digitale Bildverarbeitung SWS 4 Mi. 14-16, N 1350	NN mit: Ch. Backeberg B. Lauterbach
1-195	AV	Computer Aided Logic Design SWS 4 Mi. 16-18, N 1350	NN mit: M. Dahlke
1-710	P	Bildverarbeitung in der Fernerkundung SWS 2 Blockveranstaltung, Termine: 9.-13.7.91 von 9-15, N 3310 bei Bedarf: 30.9.-4.10., 9-15, N 3310	K. Künzi mit: G. Heygster

**Berufspraxis, Technikentwicklung und Gesellschaft**

1-031	S	Grundlinien der Nachrichtentechnischen Entwicklung II Fallstudium und Erkundungen SWS 2 Fr. 8-10, N 3380	H.D. Hellige
1-032	S	„Computer Aided Engineering“ und Ingenieurarbeit SWS 3 Fr. 13-15, N 3130	W. Müller

1-033	V	Elektrotechnik-System „Technik, Konstruktion, Produktion und Arbeit“ II SWS 2 Fr. 8-10, N 1350	D. Gronewald
-------	---	--	--------------

### **Pflichtfächer im 6. Semester Ergänzungsstudiengang (Fachhochschulabsolventen)**

1-064	V+Ü	Elektrodynamik SWS 2+1 Do. 8-10, S 1360	H. Bodden mit: J. Kless
1-061	V+Ü	Mathematik für den Ergänzungsstudiengang II SWS 4+1 Di. 15-17, N 1350 Do. 15-18, N 1250	M. Schindler

### **Studienrichtung Automatisierungstechnik**

1-091	V+Ü	Regelungstheorie I SWS 2+1 Di. 8-10, N 1250	G. Ludyk mit: D. Jürgens
1-092	V+Ü	Prozeßrechentechnik I SWS 2+1 Mo. 13-15, N 1250	D. Popovic mit: P. Baacke
1-093	V+Ü	Prakt.Regelungstechnik I SWS 2+1 Di. 13-15, N 1250	D. Popovic mit: R. Heine T. Schnare
1-094	V+Ü	Dynamische Systeme I SWS 2+1 Do. 10-12, N 1250	G. Ludyk mit: C. Bruce-Boye D. Jürgens
1-095	V+Ü	Leistungselektronik I SWS 2+1 Di. 10-12, N 1350	Ch. Roy
1-101	L	Schwerpunktlaboratorium Prozeßrechentechnik I SWS 2 n.V.	D. Popovic mit: P. Baacke
1-102	L	Schwerpunktlaboratorium Praktische Regelungstechnik SWS 2 n.V.	D. Popovic mit: R. Heine T. Schnare

1-103	Ü	Einführung in das Schwerpunktlaboratorium Prozeßrechen-technik I SWS 1 Mo. 11-12 N 1250 empfohlen; nicht durch die DPO-ET vorgeschrieben	G. Thiele
-------	---	---	-----------

### Studienrichtung Informationstechnik

1-096	V+Ü	Elektrische Anlagen und Netze I SWS 2+1 Mi. 10-12, S 1360	Ch. Roy
1-151	V+Ü	Hochfrequenztechnik I SWS 2+1 Di. 10-12, N 3380	F. Arndt mit: A. Hatzivasiliou R. Ihmels R. Scholz T. Sieverding

# SIEMENS

## *Interesse?*

Technologie  
 Karriere  
 Umwelt

Einblicke in die Welt der Elektronik und Computer, in Umweltschutz und Ausbildung geben Siemens-Schriften. Mehr als 100 Filme und Videos erläutern Technik, technische Problemlösungen und wirtschaftliche Zusammenhänge. Schriften und Filmverzeichnisse erhalten Sie kostenlos.

Siemens AG, Hanseatische Zweigniederlassung  
Contrescarpe 72, 2800 Bremen 1  
Telefon 0421/364-2647

1-152	V+Ü	Nachrichtentechnik I SWS 2+1 Mo. 10-12, S 1360	A. Wasiljeff
1-154	V+Ü	Signalverarbeitung I SWS 2+1 Fr. 10-12, S 1360	A. Wasiljeff
1-155	Ü	Übungen zur Digitaltechnik SWS 2 n.V.	NN mit: Ch. Backeberg
1-171	L	Schwerpunktlaboratorium Hochfrequenzübertragungstechnik SWS 2 n.V.	F. Arndt mit: A.Hatzivasiliou R. Ihmels R. Scholz T. Sieverding
1-172	L	Schwerpunktlaboratorium Digitaltechnik SWS 0+2 n.V.	NN mit: M. Dahlke B. Lauterbach
1-173	L	Schwerpunktlaboratorium Nachrichtentechnik SWS 2 n.V.	A. Wasiljeff mit: J. Hinrichs K. U. Simmer

### Serviceveranstaltungen für andere Studiengänge

4-	V	Grundlagen der Elektrotechnik für den Studiengang Produktions- technik II SWS 2 n.V. Fr. 13-15, S 1360	R. Bislich
4-	L	Grundlagenlabor Elektrotechnik für Produktionstechniker SWS 2 n.V.	R. Bislich

### Weitere studiengangsübergreifende Veranstaltungen zu Berufspraxis, Technikentwicklung und Gesellschaft siehe besondere Ankündigungen des BPZ Sonstige Veranstaltungen

1-251	K	Begleitung zum Industriepraktikum SWS 1 n.V. Mo 17-18	W. Müller
1-271		Anleitung zu wissenschaft- lichen Arbeiten	alle Professoren der Elektrotechnik

## Fachbereich 2 – Biologie/Chemie

Der Fachbereich 2 betreut die Studiengänge Biologie und Chemie.

	Raum	Ruf
<b>Sprecher des Fachbereiches</b> Prof. Dr. Alexander Nehr Korn	NW 2, B 3010	-2386
<b>Stellvertretender Sprecher des Fachbereiches</b> Prof. Dr. Rüdiger Mews	NW 2, A 2113	-3354
<b>Fachbereichssekretär</b> Friedrich Zittlosen	NW 2, A 2180	-2866
<b>Geschäftsstelle für den Fachbereichsrat</b> Hilde Kleepe	NW 2, A 2180	-2865
<b>Der Beauftragte für die Lehre im Studiengang Chemie</b> Prof. Dr. Nils Jaeger	NW 2, B 1250	-2500
<b>Der Beauftragte für die Lehre im Studiengang Biologie</b> Prof. Dr. Gerhard Weidemann	NW 2, B 4070	-3026
<b>Geschäftsstelle für Studiengangsangelegenheiten</b> Angelika Dunowski	NW 2, A 2200	-2815
<b>Geschäftsstelle für den Promotions-Ausschuß Dr. rer. nat. für die Studiengänge Biologie und Chemie</b> Ulrich Pyko	NW 2, A 1196	-2801
<b>Geschäftsstelle für den Diplom-Prüfungs-Ausschuß Chemie</b> Angelika Herpel	NW 2, B 3150	-2858
<b>Geschäftsstelle für den Diplom-Prüfungs-Ausschuß Biologie</b> Ingrid Limberg	NW 2, A 2200	-2870

Das Lehrprogramm des Fachbereiches 2 gliedert sich in die für die Studiengänge Biologie und Chemie anerkannten Veranstaltungen. Die für Biologie und Chemie gleichermaßen anerkannten Veranstaltungen sind in die Rubriken Biologie und Chemie eingeordnet.

### Reihenfolge innerhalb der Ankündigungstexte, Abkürzungen, Erläuterungen

Es folgen von links nach rechts in den Zeilen:

1–2 **Veranstaltungskennziffer**; **Form** der Veranstaltung, wie

FP = Forschungspraktikum

Weitere Abkürzungen nach Hauptblatt „Veranstaltungen“, d. h. vor den Fachbereichen

**Titel der Veranstaltung:**

**Veranstalter** (der Erstgenannte ist in der Regel für die Organisation und die Vergabe von Studienbescheinigungen verantwortlich) und **Mitveranstalter:**

ohne Zusätze	=	Universitätsprofessor/in
„mit“	=	wiss. Mitarbeiter/in
(PL)	=	Praxislehrer/in
(LB)	=	Lehrbeauftragte/r

**3–4 Eignung für Teilstudiengänge:**

ohne D oder L	=	anerkannt für beide Teilstudiengänge (Regelfall)
D	=	Diplomstudiengang
L	=	Lehramtsstudiengang

**Prüfungsgebiete:** § 7 Abs. 1 DPO – AT vom 7. 12. 1979 (für Lehramtsstudenten/innen von untergeordneter Bedeutung).

**Biologie – Prüfungsgebiete** (§ 21 DPO – Biologie vom 30. 1. 1989)

Zell- und Molekularbiologie, Genetik (einschl. Humangenetik)

Mikrobiologie, Biotechnologie

Botanik: Morphologie, Systematik, Physiologie, Evolution der Pflanzen

Zoologie: Morphologie, Systematik, Physiologie, Evolution der Tiere

Humanbiologie

Ökologie

Meeresbiologie

BGW = Berufspraktische, gesellschaftswissenschaftliche, wissenschaftshistorische und -theoretische Anteile

**Chemie – Prüfungsgebiete:** (§ 3 DPO – Chemie vom 11. 7. 1985)

AnC	=	Analytische Chemie
AC	=	Anorganische Chemie
OC	=	Organische Chemie
PC	=	Physikalische Chemie
BC	=	Biochemie
TC	=	Technische Chemie
ThC	=	Theoretische Chemie
MC	=	Makromolekulare Chemie
MeC	=	Meereschemie
BGW	=	Berufspraktische, gesellschaftswissenschaftliche, wissenschaftstheoretische und wissenschaftshistorische Studienanteile
UE	=	Unterrichtseinheit
Projekt	=	Studieninhalte aus dem Projektzusammenhang
EGW	=	Erziehungs- und gesellschaftswissenschaftliche Studienanteile
FD	=	Fachdidaktik



**Eignung für Semesterstufen:**

A	=	Anfänger (1. Sem.)
M	=	Mittlere (2.– 4. Sem.)
H	=	Höhere (5.–10. Sem.)

**Eignung für Schulstufen:**

P	=	Primarstufe
S 1	=	Sekundarstufe I
S 2	=	Sekundarstufe II

**Dauer der Veranstaltung in Semester-Wochen-Stunden = SWS**

auf der Grundlage der Diplomstudienpläne; Lehrerstuden-ten mögen beim Veranstalter nachfragen.

**5–6 Räume und Zeiten**

Es empfiehlt sich ein Vergleich mit den Daten im Aushang (Tafel 6–8) in der Eingangshalle A 1, NW II. Zwischen der Drucklegung dieses Programmes und dem Veranstaltungsbeginn müssen die Termin- und Raumpläne unter Umständen verändert werden.

**Sonja Boening**

# Warum?

Die 18jährige Maike Hert ist bis über beide Ohren verliebt in ihren Freund Oliver. Sie träumen von einer gemeinsamen Zukunft – da passiert ein Unfall. Oliver erhält Blutübertragungen, die sein Leben bedrohen: Er infiziert sich mit AIDS...

Roman, 96 Seiten

**Preis DM 12,80**

Erhältlich in allen Buchhandlungen (ISBN 3-924072-07-8) oder nach Überweisung von **DM 12,80** einschl. Porto- und Versandkosten auf das Postscheckkonto 257 810-601 Frankfurt, erhalten Sie das Buch direkt zugesandt.

**CONTEXT-VERLAG**

6053 Obertshausen 1 · Telefon (0 61 04) 48 41

## Studiengang Biologie

### Professorinnen/Professoren/Privatdozenten

ARNTZ, Wolf, Dr. rer. nat., Professor;

Meereszoologie unter besonderer Berücksichtigung der marinen Ökologie;  
 Delchweg 129, 2859 Nordholz, Telefon (0 47 41) 21 38  
 Sektionsleiter Biologie I (Meereszoologie) am Alfred-Wegener-Institut für Polar-  
 und Meeresforschung Bremerhaven, Telefon (04 71) 48 31-300

BULLERDIEK, Jörn, Dr. rer. nat., Privatdozent;

Humangenetik;  
 Weißdornpfad 14, 2800 Bremen 33, Telefon 25 12 79  
 ZHG, Raum 1210, Telefon -3589  
 Sprechzeiten: nach Vereinbarung

CORDES, Hermann, Dr. rer. nat., Professor;

Biologie mit den Schwerpunkten Vegetationskunde, Naturschutz und  
 Didaktik der Biologie;  
 Butlandsweg 10, 2800 Bremen 33, Telefon 27 35 87  
 NW 2, A 4086, Telefon -3388 / MZH 2400, Telefon -2711/-2736 – Forschungssemester beantragt –  
 Sprechzeiten: nach Vereinbarung

ENTRICH, Hartmut, Dr. phil., Professor;

Theorie und Praxis des naturwissenschaftlichen Unterrichts;  
 Rothenbaumchaussee 207, 2000 Hamburg 13, Telefon (0 40) 44 58 49  
 NW 2, B 3190, Telefon -2123  
 Sprechzeiten: Di 14.00–16.00 Uhr

FLOHR, Hans, Dr. med., Professor;

Neurobiologie;  
 Wilhelm-Scharrelmann-Weg 24 A, 2862 Worpswede  
 NW 2, A 4190, Telefon -3371  
 Sprechzeiten: nach den Lehrveranstaltungen

GRIMME, L. Horst, Dr. rer. nat., Professor;

Biologie mit dem Schwerpunkt Biochemie und Stoffwechselfysiologie;  
 Bruchwettern 6 A, 2800 Bremen 33, Telefon 27 48 39  
 NW 2, B 3020, Telefon -2389/-2901/-2970  
 Sprechzeiten: nach Vereinbarung

HEYSER, Wolfgang, Dr. rer. nat., Professor;

Physiologische Pflanzenanatomie;  
 Goseriede 41, 2833 Harpstedt, Telefon (0 42 44) 2 97  
 NW 2, B 3060, Telefon -3247  
 Sprechzeiten: nach Vereinbarung

HILDEBRANDT, Armin, Dr. rer. nat., Professor;

Biologie mit dem Schwerpunkt Entwicklungsbiologie der Tiere, auch unter  
 molekularbiologischem Aspekt;  
 Am Rüten 23d, 2800 Bremen 33, Telefon 25 20 29  
 NW 2, A 3060, Telefon -2918/-2936/-3668/-3791 – Forschungssemester beantragt –  
 Sprechzeiten: Di 11.00–13.00 Uhr

- KIRST, Gunter-Otto, Dr. rer. nat., Professor;**  
Biologie mit dem Schwerpunkt Meeresbotanik;  
Am Lehester Deich 131, 2800 Bremen 33, Telefon 27 34 09  
ZB, B 1035, Telefon -2567/-2582  
Sprechzeiten: nach Vereinbarung
- KREEB, Karl-Heinz, Dr. rer. nat., Professor;**  
Biologie mit dem Schwerpunkt Pflanzenökologie;  
Fichtenweg 10, 2862 Worpswede, Telefon (0 47 92) 14 31  
NW 2, A 4038, Telefon -2124/-3142  
Sprechzeiten: Mo 12.00–14.00 Uhr
- MANTEUFFEL, Gerhard, Dr. rer. nat., Privatdozent;**  
Zoologie;  
Luisental 23 F, 2800 Bremen, Telefon 23 45 25  
Biolog. Garten, Raum 1370, Telefon - 22 65  
Sprechzeiten: nach Vereinbarung
- MOSSAKOWSKI, Dietrich, Dr. rer. nat., Professor;**  
Biologie mit dem Schwerpunkt Evolutionsbiologie;  
Oberneulander Landstraße 139 a, 2800 Bremen, Telefon 25 28 59  
NW 2, B 4040, Telefon -3007
- MÜLLER, Josef, Dr. rer. nat., Hochschulassistent;**  
Biologie mit dem Schwerpunkt Vegetationsdynamik und Lichenologie;  
Hemmstraße 286, 2800 Bremen, Telefon 35 35 09  
NW 2, B 4230, Telefon -2556  
Sprechzeiten: Di, ganztägig
- NEHRKORN, Alexander, Dr. rer. nat., Professor;**  
Mikrobiologie;  
Hahnenstraße 54, 2800 Bremen 44, Telefon 45 61 24  
NW 2, B 3010, Telefon -2386  
Sprechzeiten: nach Vereinbarung
- PFEIFFER, Karlheinz, Dr. päd., Professor;**  
Biologie und Didaktik und Methodik des Biologieunterrichts;  
Oldenburger Straße 28, 2850 Bremerhaven-M., Telefon (04 71) 4 68 24  
NW 2, B 3180, Telefon -2122  
Sprechzeiten: nach Vereinbarung und Do 13.00–14.00 Uhr
- RENSING, Ludger, Dr. rer. nat., Professor;**  
Biologie mit dem Schwerpunkt Zellbiologie;  
Parkstraße 83, 2800 Bremen, Telefon 34 18 47  
NW 2, B 3310, Telefon -2126  
Sprechzeiten: Fr 10.00–12.00 Uhr
- RICHTER-LANDSBERG, Christiane, Dr. rer. nat., Privatdozentin;**  
Molekulare Neurobiologie;  
Niederblockland 18a, 2820 Bremen 77, Telefon 6 44 14 87  
NW 2, B 3241, Telefon -2454
- ROTH, Gerhard, Dr. rer. nat., Dr. phil., Professor;**  
Biologie mit dem Schwerpunkt Verhaltensphysiologie;  
Parkstraße 70, 2800 Bremen, Telefon 34 11 22  
NW 2, B 4150, Telefon -3692/-3695

- SCHAUZ, Karl, Dr. rer. nat., Professor;**  
Biologie mit dem Schwerpunkt allgemeine Botanik/Pflanzenphysiologie;  
Schwalbenweg 4, 2863 Ritterhude, Telefon (0 42 92) 14 39  
NW 2, A 4080, Telefon -2938
- SCHLIWA, Werner, Dr. rer. nat., Professor;**  
Biologie, Didaktik der Biologie;  
Stettiner Straße 20, 2838 Sulingen, Telefon (0 42 71) 7 74  
NW 2, B 3170, Telefon -2121  
Sprechzeiten: Do 14.00–16.00 Uhr
- SCHLOOT, Werner, Dr. rer. nat., med. habil., Professor;**  
Genetik und Humangenetik;  
ZHG, Raum 0190, Telefon -2394/-2390  
Sprechzeiten: nach Vereinbarung
- SCHULZ-BALDES, Meinhard, Dr. rer. nat., Privatdozent;**  
Meeresbiologie;  
Wulsdorfer Straße 3, 2858 Schifflorf  
Wiss. Mitarbeiter am Alfred-Wegener-Institut für Polar- und Meeresforschung  
Bremerhaven, Telefon (04 71) 48 31-420
- SMETACEK, Victor, Dr. rer. nat., Professor;**  
Biologische Meereskunde mit dem Schwerpunkt Produktionsbiologie;  
Postbrookstraße 2, 2850 Bremerhaven 23, Telefon (04 71) 29 01 40  
Abt.-Leiter am Alfred-Wegener-Institut für Polar- und Meeresforschung  
Bremerhaven, Gebäude B, Zi. 308, Telefon (04 71) 48 31-440  
Sprechzeiten: nach Vereinbarung
- THEEDE, Hans, Dr. rer. nat., Vertretungsprofessor;**  
Meereszoologie;  
Bgm.-Smidt-Straße 20, 4. Etage (Columbus-Center), 2850 Bremerhaven  
Telefon (04 71) 41 30 41 / 42  
Sprechzeiten: nach der Vorlesung und nach Vereinbarung
- VALLBRACHT-FLEHMIG, Angelika, Dr. rer. nat., med. habil., Professorin;**  
Biologie mit dem Schwerpunkt Virologie/Mikrobiologie;  
ZHG, Raum 0220, Telefon -4272  
Sprechzeiten: nach Vereinbarung
- VICKER, Michael, Gordon, Ph. D., Privatdozent;**  
Zellbiologie;  
Horner Straße 59, 2800 Bremen, Telefon 7 54 78  
NW 2, A 3330, Telefon -3105  
Sprechzeiten: Di 11.00–12.00 Uhr
- WALTER, Hubert, Dr. rer. nat., Professor;**  
Biologie mit dem Schwerpunkt Anthropologie, Humanbiologie;  
Wilde Rodung 14, 2820 Bremen-Schönebeck, Telefon 62 31 19  
NW 2, A 3290, Telefon -2908  
Sprechzeiten: nach Vereinbarung

**WEIDEMANN, Gerhard, Dr. rer. nat., Professor;**  
Biologie mit dem Schwerpunkt Ökologie;  
Lindner Straße 31, 2862 Worpswede, Telefon (0 47 92) 16 60  
NW 2, B 4070, Telefon -3026

**WIENCKE, Christian, Dr. rer. nat., Privatdozent;**  
Botanik mit dem Schwerpunkt Meeresbotanik;  
Im Mürken 3, 2855 Beverstedt, Telefon (0 47 47) 84 24  
Alfred-Wegener-Institut, Am Handelshafen 12, 2850 Bremerhaven,  
Haus B, Zimmer 202, Telefon (0471) 48 31-4 43  
Sprechzeiten: nach telef. Vereinbarung

**WITTE, Harald, Dr. rer. nat., Professor;**  
Biologie mit dem Schwerpunkt Zoologie; Spezielle Zoologie der wirbellosen Tiere;  
Bunkenburgsweg 32, 2863 Ritterhude, Telefon (0 42 92) 26 13  
NW 2, A 4020, Telefon -3267 – Forschungssemester –  
Sprechzeiten: Do 11.00–13.00 Uhr



**MEDIZIN  
PSYCHOLOGIE  
NATURWISSENSCHAFTEN  
& LITERATUR**

♦  
**OSTERTORSTEINWEG 76  
TEL: 0421-77721**

## Fachbereich 2 – Studiengang Biologie

### Grundkursbereich

#### 2. Fachsemester

2-006	V	Allgemeine Botanik (auch für Geologen und Geographen) Botanik, L/D, P/S1/S2; 2 SWS, Di. 8 - 10, Raum: kleiner Hörsaal im Hörsaalgebäude	Heyser, W.
2-007	Gk	Struktur und Funktion O (Pflanzen) (nur für Studierende der Biologie) Botanik, L/D, S2, 5 SWS, <b>3 Parallel- kurse</b> , Mi. 8 - 13, Raum A 4030 Fr. 8 - 13, Raum A 4030, Block am Semesterende bzw. in den Semester- ferien	Heyser, W. mit NN (LB) Döpfner, M. Küch, Chr. Winn-Börner, U. Beyeler, M.
2-007N		Struktur und Funktion I (Pflanzen) für Nebenfach-Studierende nach Vereinbarung	NN mit NN NN
2-013	V+Ü +Ex	Formenkenntnis Pflanzen (nur für Studierende der Biologie) B.d.O. Pflanzen, <b>2. Sem.-Hälfte</b> 2 SWS, L/D, P/S1/S2, <b>Theorie V:</b> Di. 13 - 14, Raum: kleiner Hörsaal im Hörsaalgebäude <b>Kurs A:</b> Di. 14 - 17, Raum: kleiner Hörsaal im Hörsaalgebäude <b>Kurs B:</b> Mi. 14 - 17, Raum B 3240 <b>Kurs C:</b> Fr. 14 - 17, Raum B 3240	Müller, J. mit Schwerdtner, H. NN
2-013N		Formenkenntnis Pflanzen für Nebenfach- Studierende nach Vereinbarung	NN mit NN NN
2-014		P Formenkenntnis Tiere (nur für Studierende der Biologie) B.d.O. Tiere, 2 SWS, L/D, P/S1/S2, <b>1. Sem.-Hälfte</b> Di., Mi., Fr. 14 - 18, Raum B 3240	Weidemann, G. mit Ekschmitt, K.
2-014N		Formenkenntnis Tiere für Nebenfach- Studierende nach Vereinbarung	NN mit NN NN

3-223	V+Ü	Statistik für Biologie und Geologie Statistik, 2+2 SWS, V: Do. 9 - 11, Raum A 0242 Ü: Mi., Fr. 9 - 11, Raum B 3240 Beginn: 08.04.1991	Osius, G.
2-019	V+P	Physik für Biologen II Physik, D, A, 1+2 SWS, Mo. 9 - 10, Raum NW I siehe Aushang	Schmitz- Feuerhake, I.
2-876	V+P	Chemie für Biologen II Chemie, 4 SWS, <b>1. Sem.-Hälfte</b> V: Di. 10 - 12, Do. 11 - 13 Raum A 0242 <b>2. Sem.-Hälfte</b> Praktikum Raum siehe Aushang NW II	Gabel, D. mit Harfst, S. Ketz, H. Moller, D.

#### 4. Fachsemester

2-005	V	Grundriß der Mikrobiologie Mikrobiologie, 2 SWS, D, Fr. 8 - 10, Raum A 0242	Nehrkorn, A. Vallbracht, A.
2-008	V+P	Entwicklungsbiologie und Bewegungs- physiologie der Pflanzen B.d.O. Pflanzen, 3 SWS, D, <b>1. Sem.-Hälfte</b> <b>Kurs A:</b> Theorie: Di. 8 - 11, Raum B 3120/21 Praktikum: Di. 11 - 15, Raum B 3110 <b>Kurs B:</b> Theorie: Mi. 8-11, Raum B 3120/21 Praktikum: Mi. 11 - 15, Raum B 3110	Schauz, K. mit Eidtmann, A. Frensel, G. NN NN
2-012	V+Ü	Zoophysiologie Zoologie, 5 SWS, D, <b>1. Sem.-Hälfte</b> Theorie: Mi., Fr. 14 - 16, Raum A 0242 <b>2. Sem.-Hälfte, Übungen</b> <b>Kurs A:</b> Mi. 14 - 18.45, Raum A 4030 <b>Kurs B:</b> Fr. 14 - 18.45, Raum A 4030	Roth, G. Fiohr, H. mit NN, NN, NN, NN

2-015	K	Ökologie (nur für Studierende der Biologie) Ökologie, 5 SWS, L/D, P/S1/S2, Theorie: Do. 13 - 14.45, Raum A 0242 <b>Kurs A:</b> Do. 9 - 12, Raum A 4030 <b>Kurs B:</b> Do. 15 - 18, Raum A 4030 <b>Kurs C:</b> Di. 10 - 13, Raum nach Vereinb.	Kreeb, K.-H. mit Weinmann- Kreeb, R. Ruf, A. NN
2-015N		Ökologie für Nebenfach-Studierende nach Vereinbarung	NN mit NN NN

### Vertiefungs- und Spezialisierungsbereich

Die Zwischenüberschriften entsprechen den Prüfungsgebieten der neuen DPO vom 30.01.1989. Für die Lehramtsstudiengänge Biologie geeignete Veranstaltungen sind mit L und Angabe zur Schulstufe (P/S1/S2) versehen.

### Molekular- und Zellbiologie, Genetik

2-030	V	Organisation der Zelle II (Zellzyklus, Replikation, Differenzierung) L, S1/S2, 2 SWS, Mi. 9 - 11, Raum B 3236	Rensing, L.
2-031	V	Zelluläre Kommunikation und neuronale Netzwerke D, 2 SWS, Do. 13 - 15, Raum A 4040	Richter- Landsberg, Chr. Richter, P.
2-032	0+P	Molekulargenetik 8 SWS, D, nach Vereinbarung	Hildebrandt, A. mit Schrutek, N.
2-033	S	Molekularbiologisches Seminar 2 SWS, L/D, S1/S2, Mo. 15 - 17, Raum B 3120	Rensing, L. Beyersmann, D. Grimme, L. H.
2-034	V	Methoden der Molekularbiologie der Zelle 2 SWS, L/D, S1/S2, Do. 11 - 13, Raum B 3120	Grimme, L. H. Hildebrandt, A. Rensing, L. Beyersmann, D.
2-035	P	Methoden der Molekularbiologie der Zelle 6+2 SWS, D, Blockpraktikum nach Vereinbarung	Rensing, L. Hildebrandt, A. Beyersmann, D. Grimme, L. H. mit Rieß, M. Hebler, M. NN, NN, NN, NN
2-036	S	Der Photosynthese-Prozeß (Struktur/Funktion/Analytik) 2 SWS, L/D, S1/S2, Di. 16 - 18, Raum B 3120	Grimme, L. H.



2-037	S	Experimentelle Phytopharmakologie der Herbizide 2 SWS, D, Mi. 16 - 18, Raum B 3120/21	Grimme, L. H.
2-038	P	Herbizid-Praktikum 6 SWS, L/D, S1/S2, Blockpraktikum in Verbindung zu VAK 2-037	Grimme, L. H. mit Lütjen, K. Manthey, M.
2-039	S	Allgemeine Humangenetik 2 SWS, L/D, S1/S2, Di. 9 - 11, Seminarraum ZHG	Schloot, W.
2-040	S	Biochemischgenetische und zytogenetische Untersuchungen in der Humangenetik 1 SWS, L/D, S1/S2, 1. Sem.-Hälfte Do. 8 - 10, Seminarraum ZHG	Schloot, W.
2-041	P	Experimentelle Methoden in der Humangenetik 5 SWS, L/D, S1/S2, 1. Sem.-Hälfte Do. 10 - 17, Seminarraum ZHG	Schloot, W. mit Kazmierczak, B. Schnackenberg, E. Rommel, B.
2-042	S+Ü	Genetische Übungen (Allgemeine Genetik) 2 SWS, L/D, S1/S2, nach Vereinbarung	Schloot, W. Bullerdiek, J. mit Bartnitzke, S. (LB) Kazmierczak, B. Rommel, B. Weger, B.

### Mikrobiologie / Biotechnologie

2-080	V+P	Einführung in die Methoden der Mikrobiologie 1+4 SWS, L/D, S1/S2, V: Di. 9 - 10, Raum B 3240 P: Block am Semesterende 10 - 13, Raum B 3110	Nehrkorn, A. mit Plenz, B. Bleich, U. Gumprecht, R. Koopmann, B.
2-081	V	Allgemeine und Medizinische Virologie I 2 SWS, D, Di., Mi. 15 - 16, Raum A 1291	Vallbracht, A.
2-082	S	Virologie und Immunologie des AIDS 2 SWS, Do. 14 - 16, Raum A 1291	Vallbracht, A.
2-083	S	Virologische und klinische Aspekte ausgewählter Virusinfektionen 2 SWS (14-tägig), nach Vereinbarung Klinikum St.-Jürgen-Str., Innere Medizin	Vallbracht, A. mit Arnold, W. (LB)
2-084	S	Mikrobiologisches Seminar: Krankheitserreger 2 SWS, D, Mi. 16 - 18, Raum A 4040	Nehrkorn, A. Vallbracht, A.

**Botanik**

2-100	S	Aktuelle Probleme der Phytomedizin 2 SWS, D, Do. 9 - 11, Raum A 4040	Schauz, K. mit Eidtmann, A. Frensel, G.
2-101	S+Ex	Integrierter Pflanzenschutz (mit Exkursionen) 2 SWS, Do. 11 - 13, Raum A 4040	Schauz, K. Beer, E. (LB)

**Zoologie**

2-140	P+S	Morphologie und Phylogenese der wirbellosen Tiere, Artikulaten 5 SWS (2 Wochen tägl. 8 Std.), Block in den Semesterferien (März oder April '91)	Witte, H. mit Hagens, B. Jenzen, R. Wohltmann, A.
2-141	S	Phylogenese der Arthropoden: Entfaltung und Adaptation (ohne Prüfungsberechtigung) 2 SWS, L/D, S1/S2, nach Vereinbarung	Döring, D. (LB)
2-142		Stämme des Tierreiches II: Deuterostomia 2 SWS, Do. 15 - 17, Raum A 0242	Mossakowski, D.
2-143	Ü	Bestimmungsübungen an Insekten 4 SWS, D, Fr. 9 - 13, Raum B 3236	Mossakowski, D. mit Rahmel, U. Nettmann, H.-K. Schikora, H.-B.
2-144	Ex	Zoologische Exkursionen 4 SWS, nach Vereinbarung	Mossakowski, D. mit Nettmann, H.-K. Rahmel, U. Schikora, H.-B.
2-145	Ex	Südsandinavien Exkursion 6 SWS, 14-tägig nach Vereinbarung	Mossakowski, D. mit Nettmann, H.-K. Rahmel, U. Schikora, H.-B.
2-146	S	Evolutionbiologisches Seminar 1 SWS (14-tägig), Di. 14 - 16, Raum A 4040	Mossakowski, D.
2-147	V	Entstehung von Ordnung im Gehirn: Neuere Ergebnisse der Entwicklungs- neurobiologie 2 SWS, L/D, S2, Di. 15 - 17, Raum A 0242	Roth, G.

2-148	S	Verhaltens- und Neurobiologie 2 SWS, D, Do. 16.30 - 18, Raum A 4040	Manteuffel, G. mit Brückner, D.
2-149	S	Grundlagen der Neuroinformatik 2 SWS, D, Di. 16 - 18, Raum A 4040	Manteuffel, G.
2-150	Coll	Kolloquium über neurobiol. Arbeitsergebnisse und Anleitung zum selbst. wiss. Arbeiten 2 SWS, D, Fr. 9 - 11, Raum B 4130	Roth, G. mit Schmidt, A.
2-151	S	Arten und Biotopschutz (ohne Prüfungsberechtigung) 2 SWS, nach Vereinbarung, Raum A 4040	Hildebrandt, J. (LB)

### Humanbiologie

2-180	V	Humanbiologie II: Sexual- und Entwicklungsbiologie des Menschen 2 SWS, L/D, P/S1/S2, Do. 9 - 11, Raum B 3120/21	Walter, H.
2-181	K+P	Vergleichende Biologie des Menschen (Grundlagen und Methoden) 4 SWS, L/D, P/S1/S2, Fr. 9 - 13, Raum B 3120/21	Walter, H. mit Hopfe, H. Osterseht, D.
2-182	S	Humanbiologisches Seminar: Ausgewählte Kapitel der Sexual- und Entwicklungsbiologie des Menschen 2 SWS, L/D, P/S1/S2, Do. 16 - 18, Raum B 3120/21	Walter, H.

### Ökologie

2-200	S	Resistenz und Toleranz unterschiedlicher ökologischer Typen 2 SWS, L/D, P/S1/S2, Mo. 13 - 14.30, Raum A 4094	Kreeb, K.-H. mit Weinmann- Kreeb, R. NN
2-201	V+Ü	Einführung in die Gräserkunde (ohne Prüfungsberechtigung) 2 SWS, L/D, S1/S2, Mi. 14 - 16, Raum A 4040	NN (LB) mit Schwerdtner, H.
2-202	Ex	Exkursionen für Fortgeschrittenen 2 SWS, L/D, nach Vereinbarung	Müller, J. mit Schwerdtner, H.
2-203	S	Bodenökologisches Seminar 2 SWS, L/D, S2, nach Vereinbarung	Weidemann, G. Krieter, M.

2-204	V+Ex	Einführung in die Limnologie (ohne Prüfungsberechtigung) 2 SWS, L/D, S1/S2, Di. 8 - 10, Raum A 0242	Schirmer, M. (LB)
2-205	S	Aktuelle Themen aus der Limnologie (ohne Prüfungsberechtigung) 1 SWS, L/D, S1/S2, Di. 14 - 16, Raum A 4094	NN (LB)
2-206	V	Vogelzugforschung: Methoden und Ergebnisse (ohne Prüfungsberechtigung) 1 SWS (14-tägig), D, Fr. 13 - 15, Raum B 3120/21	Scherner, E. (LB)
2-207	S	Ökologie und Philosophie 2 SWS, nach Vereinbarung	Preuss, O. mit Koehler, H. (LB)
2-208	V+Ex	Einführung in die Bodenkunde für Studierende der Biologie (ohne Prüfungsberechtigung) 3 SWS, Fr. 14 - 16, Raum A 4094	Schäfer, W. (LB)

### Meeresbiologie

2-252	V+Ü	Einführung in die Biologie der Algen 2+3 SWS, L/D, P/S1/S2, Do. 8 - 10, 10 - 13, Raum B 3240	Kirst, G.-O. mit Winter, U. Wanzek, M. Nothnagel, J.
2-254	S	Mitarbeiterseminar: Besprechung eigener wissenschaftlicher Arbeiten 2 SWS, D, nach Vereinbarung	Kirst, G.-O.
2-255	V	Ökophysiologie der Meerestiere 2 SWS, L/D, S1/S2, Mi. 8 - 10, Raum A 4094	Theede, H.
2-256	V	Jahreszeitliche Entwicklung und geo- graphische Verbreitung mariner Algen 1 SWS 14-tägig, Fr. 14 - 16 od. Mo. 9 - 11, Raum nach Vereinbarung	Wiencke, Chr.

### Allgemeine Biologie und Doktorandenstudium

(Die Veranstaltungen des Doktorandenstudiums sind nach Vereinbarung auch für Fortgeschrittene zugänglich.)

2-300	Coll	Biologisches Colloquium L/D, P/S1/S2, 2 SWS (14-tägig), Mi. 17 - 19, Raum A 1290	Walter, H. und alle Universitäts- profess. der Biologie
-------	------	--	---

2-301	S	Zell- und molekularbiol. Seminar Molekular- und Zellbiologie 2 SWS, D, Mo. 15 - 17, Raum B 3120	Rensing, L. Beyersmann, D. Grimme, L.-H. Hildebrandt, A.
2-302	S	Genetische Variabilität beim Menschen, Probleme und Ergebnisse Humanbiologie L/D, S1/S2, 2 SWS, Mi. 14 - 16, Raum B 3120/21	Walter, H. mit Hopfe, H.
2-303	S	Kolloquium über wissenschaftl. Arbeits- ergebnisse und Anleitung zum selbst. wissenschaftl. Arbeiten Molekular- u. Zellbiologie/Genetik Humanbiologie L/D, S2, 2 SWS, nach Vereinbarung Seminarraum ZHG	Schloot, W. Bullerdiek, J.
2-304	S	Doktoranden- u. Diplomanden-Seminar Mikrobiologie Mikrobiologie 2 SWS, D, nach Vereinbarung	Nehrkorn, A.
2-305	S	Mitarbeiterseminar: Physiologische Pflanzenanatomie, Mykorrhizaforschung Botanik 2 SWS, D, Mo. 13 - 15, Raum B 3120/21	Heyser, W.
2-306	S	Ontogenetische Anpassung 2 SWS, D, nach Vereinbarung	Witte, H. mit Wohitmann, A.
2-307	S	Neurobiologie kognitiver Prozesse Zoologie 2 SWS, D, Mo. 13 - 14.30, Raum A 4040	Roth, G. Flohr, H.
2-308	S	Seminar zur molekularen Neurobiologie Molekular- u. Zellbiologie 2 SWS, D, Mo. 9 - 11, Raum A 4040	Richter- Landsberg, Chr.
2-309	S	Vegetationskundliches Seminar Ökologie 2 SWS, L/D, S2, Di. 8 - 10, Raum A 4040	Müller, J.
2-310	S	Ökotoxikologie und Risikobewertung 2 SWS, Fr. 11 - 13, Raum B 1170	Weidemann, G. Grimme, L. H. Kreeb, K.-H. Jastorff, B. Ladeur, K.-H. Winter, G. mit Mathes, K.

Sie auch VAK: 2-031, 2-033, 2-040, 2-148, 2-149, 2-150.

**Fachdidaktik**

2-350	S	Einführung in die Fachdidaktik Biologie 2 SWS, L, P/S1/S2, Di. 10 - 12, Raum B 3236	Enrich, H.
2-351	S	Auswertung einer Unterrichtseinheit 2 SWS, L, S1/S2, Di. 14 - 16, Raum B 3236	Enrich, H. mit Rose, R. (PL)
2-352	S+P	Schulversuche zur Sinnesphysiologie 3 SWS, L, P/S1/S2, Do. 9 - 12, Raum B 3236 + 3230	Schliwa, W. mit Looß, M. Jeschke-Behrend (PL)
2-353	S	Der alpin-mediterrane Raum unter Berücksichtigung von Flora und Fauna (Seminar zur Vorbereitung der Studienfahrt) 2 SWS, L, S1/S2, Do. 14 - 16, Raum B 3236	Schliwa, W.
2-354	Ex	Alpin-mediterrane Studienfahrt L, S1/S2, 06.07. - 20.07.1991	Schliwa, W. Enrich, H. mit Ostersehl, D. Looß, M.

**B G W**

(Weitere fachbereichsübergreifende BGW-Veranstaltungen siehe Ankündigungen des BPZ.)

2-360	S	Berufsqualifikation und Berufspolitik von Biologen 2 SWS, Do. 16 - 18, Raum B 1170	Grimme, L. H.
2-361	S+Ex	Besuche in biol.-wiss. Institutionen, Forschungseinrichtungen, Uni-Instituten u. Forschungsstätten als Einführung i.d. Berufsfelder des Diplombiologen u. Lehrerstudenten 2 SWS, L, P/S1/S2, Mo. 12 - 13, Raum A 4040 und nach Vereinbarung	Pfeiffer, K.
2-362	K	Englisch für Naturwissenschaftler - Biologie - nach Vereinbarung	NN (LB)
2-363	S	Wissenschaft und Gesellschaft in Deutschland (1945 ff.) BGW D/L, S1/S2, M, 2 SWS, nach Verein- barung siehe Aushang NW II	Lange, H
2-364	S	Wissenschaft und Politik. Wissenschaftliche Karrieren im Geist der Zeiten (Schwerpunkt Biologie) BGW D/L, S1/S2, M, 2 SWS, nach Vereinbarung siehe Aushang NW II	Lange, H.

- 2-365 S Ganzheitlichkeit - Erkenntnistheoretische, wissenschaftstheoretische und wissenschaftspolitische Aspekte  
BGW  
D/L, S1/S2, M, 2 SWS, nach Vereinbarung siehe Aushang NW II

Lange, H.

Siehe auch VAK: 2-040, 2-084, 2-207, 2-254, 2-303.

### Naturwissenschaftliche Grundlagenfächer

- 2-380 V+P Statistik für die Ökologie  
2+2 SWS, Di. 9 - 13, Raum B 1170
- 1-810 PP Die Wirkung niedriger Strahlendosen  
2 SWS, L/D, H, Mo. 10 - 12,  
Raum B 1170, NW II
- 1-811 AV Nachweis u. biol. Wirkung natürl.  
Radionuklide  
2 SWS, H, nach Vereinbarung
- 1-911 V Phys. u. chem. Grundlagen der Umwelt-  
analytik  
nach Vereinbarung
- 1-666 V Mesoskalige Prozesse in Ozean und  
Atmosphäre der Polargebiete  
2 SWS, D, Do. 13.15 - 14.45, Raum  
siehe Aushang NW I
- 1-625 V Grundlagen der Wechselwirkung von Laser-  
strahlung mit Materie  
2 SWS, D, M/H, Di., Do., Mi., nach  
Vereinbarung
- 1-621 S Funktion, Struktur und Dynamik von  
Proteinen  
2 SWS, L/D, S2, Mo. 16 - 18, Mi.  
14 - 16, Do. 15 - 17, Raum S 4380, NW I

Mathes, K. (LB)

Schmitz-  
Feuerhake, I.  
Scheer, J.Schmitz-  
Feuerhake, I.Scheer, J.  
Thiemann, W.

Kottmeier, Ch.

Metev, S.

Schweitzer-  
Stenner, D.

Folgende Chemie-Veranstaltungen sind ebenfalls für Biologie-Diplom anerkannt: VAK: 2-561a, 2-565, 2-638, 2-642, 2-677, 2-678, 2-685, 2-686, 2-688, 2-690, 2-691, 2-693, 2-696, 2-732, 2-734, 2-736, 2-880, 2-915.

### Projektstudium

#### a) laufende (Durchführungs- oder Auswertungsphase)

- 2-400 PP CELLTOX - Zellbiologisches Arbeiten für  
Pharmakologie, Toxikologie und Ökotoxi-  
kologie (Auswertungsphase)  
Molekular- und Zellbiologie/BC  
2 SWS, Mo. 8.15 - 10, Raum A 4040

Grimme, L. H.  
Rensing, L.  
Beyersmann, D. mit  
Block, Chr.  
Hechtenberg, S.  
Lohmann, R.

2-401	AV	CELLTOX - Zellbiologisches Arbeiten für Pharmakologie, Toxikologie und Ökotoxikologie Molekular- und Zellbiologie 7 SWS, nach Vereinbarung	Grimme, L. H.
2-402	AV	CELLTOX - Zellbiologisches Arbeiten für Pharmakologie, Toxikologie und Ökotoxikologie Molekular- und Zellbiologie 7 SWS, nach Vereinbarung	Rensing, L.
2-403	AV	CELLTOX - Zellbiologisches Arbeiten für Pharmakologie, Toxikologie und Ökotoxikologie 7 SWS, nach Vereinbarung	Beyersmann, D.
2-405	PP+	Biosonden I AV Molekular- und Zellbiologie 8 SWS, Blockprakt. in den Semesterferien	Hildebrandt, A. mit Schmidt, A.
2-406	PP+	Biosonden II AV Molekular- und Zellbiologie 8 SWS, Blockprakt. in den Semesterferien	Hildebrandt, A. mit Rüggeberg, H.
2-407	PP+	Gensonden III AV Molekular- und Zellbiologie 8 SWS, Blockprakt. in den Semesterferien	Hildebrandt, A. mit Müller, M.
2-408	PP	Experimentelle Humangenetik Molekular- und Zellbiologie/Genetik Humanbiologie 2 SWS, L/D, S1/S2, Mo. 15 - 17, Seminarraum ZHG	Schloot, W. mit Dubbels, R. Rommel, B. Kazmierczak, B. Schnackenberg, E.
2-409	AV	Molekulare Genetik Molekular- und Zellbiologie/Genetik 7 SWS, L/D, S2, Mo. 9 - 15, Seminarraum + Projektlabors im ZHG	Schloot, W. mit Rommel, B.
2-410	AV	Pharmakogenetik Molekular- und Zellbiologie/Genetik 7 SWS, L/D, S2, Mo. 9 - 15, Seminarraum + Projektlabors im ZHG	Schloot, W. mit Dubbels, R. Schnackenberg, E.
2-411	AV	Tumorzytogenetik Molekular- und Zellbiologie/Genetik 7 SWS, L/D, S2, Mo. 9 - 15, Seminarraum + Projektlabors im ZHG	Schloot, W. Bullerdiek, J. mit Kazmierczak, B.



2-412	AV	Klassische und moderne Konzepte der Pharmakogenetik (ohne Prüfungsberechtigung) 1 SWS, nach Vereinbarung	Dubbels, R. (LB)
2-413	AV	Pharmakogenetische Labormethoden Molekular- und Zellbiologie/Genetik 5 SWS, L/D, S1/S2, nach Vereinbarung, Labors im ZHG	Schloot, W. mit Dubbels, R. (LB)
2-414	PP	Das Verhalten von Insekten und Wirbeltieren Zoologie 2 SWS, L/D, S2, Mo. 9 - 11, Raum B 3236	Roth, G. mit Brückner, D. Schmidt, A. Jordan, M. Manteuffel, Chr.
2-415	AV	Hormonelle Steuerung der neuronalen Entwicklung Zoologie 6 SWS, L/D, S2, Mo. 11 - 17, Raum B 1165	Roth, G. mit Schmidt, A.
2-416	AV	Tiefenwahrnehmung bei Amphibien Zoologie 6 SWS, L/D, S2, Mo. 11 - 17, Raum B 1165	Roth, G. mit Jordan, M.
2-417	AV	Mechanismen der zentralnervösen Regeneration Zoologie 6 SWS, L/D, S2, Mo. 11 - 17, Raum UB, Gruppenraum E 2	Roth, G. mit Manteuffel, Chr.
2-418	AV	Olfaktorisches Lernen der Honigbiene (Durchführungsphase) Zoologie 6 SWS, Mo. vormittags Labor A 4010	Roth, G. mit Brückner, D.(LB)
2-419	PP	Anthropogene Einflüsse auf limnische Ökosysteme (ohne Prüfungsberechtigung) Ökologie 2 SWS, nach Vereinbarung	Schirmer, M. (LB)
2-420	AV	Vergleichende Untersuchungen des Waller u. Grambker Feldmarktsees (ohne Prüfungsberechtigung) Ökologie 5 SWS, nach Vereinbarung	Schirmer, M. (LB)
2-421	PP	Umweltbelastung des Küstenbereiches Meeresbiologie 2 SWS, Mo. 8 - 10, Bgm.-Smidt-Str. 20, Bremerhaven	Theede, H.

2-422	AV	Probleme des Schwermetallgehaltsmonitorings Meeresbiologie 7 SWS, Mo. 10 - 17, Bgm.-Smidt-Str. 20, Bremerhaven	Theede, H.
2-423	AV	Stress-Effekte bei Umweltbelastung Meeresbiologie 7 SWS, Mo. 10 - 17, Bgm.-Smidt-Str. 20, Bremerhaven	Theede, H. mit NN
<b>b) neue</b>			
2-430	PP	Elemente der Entwicklung: Zellverhalten und -kommunikation Molekular- und Zellbiologie 2 SWS, Mo. 11 - 13, Raum B 3120/21	Rensing, L. Vicker, M. G.
2-431	AV	Elemente der Entwicklung: Zellverhalten und -kommunikation Molekular- und Zellbiologie 8 SWS, nach Vereinbarung	Rensing, L. Vicker, M. G.
2-432	PP	FAST FOOD (Planungsphase) (Biologiestudenten 1. Studienphase) Molekular- und Zellbiologie 2 SWS, Mo. 13 - 17, Raum B 3236	Grimme, L. H.
2-433	AV	FAST FOOD Molekular- und Zellbiologie 7 SWS, nach Vereinbarung	Grimme, L. H.
2-434	PP	Mensch, Wasser und Mikroben Mikrobiologie 2 SWS, L/D, S1/S2, Mo. 9 - 11, Raum A 4030	Nehrkorn, A.
2-435	AV	Mensch, Wasser und Mikroben Mikrobiologie 6 SWS, L/D, S1/S2, Mo. 9 - 16, Raum A 4030	Nehrkorn, A. mit Plenz, B. Bleich, U.
2-436	AV	Mensch, Wasser und Mikroben Mikrobiologie 6 SWS, L/D, S1/S2, Mo. 9 - 16, Raum A 4030	Nehrkorn, A. mit Gumprecht, R. Koopmann, B.
2-437	PP	Biologische und kulturelle Evolution der Hominiden Humanbiologie/Fachdidaktik 2 SWS, L/D, P/S1/S2, Mo. 9 - 11, Raum B 3120/21	Walter, H. Entrich, H. mit Hopfe, H.

2-438	PP	Resistenzindikation und Resistenzspektren Ökologie 2 SWS, L/D, P/S1/S2, Mo. 10 - 11.30, Raum A 4094	Kreeb, K.-H. mit Weinmann- Kreeb, R. NN
2-439	AV	Resistenzindikation und Resistenzspektren Ökologie 4 SWS, L/D, P/S1/S2, Mo. 15 - 17.30, Raum A 4030	Kreeb, K.-H. mit Weinmann- Kreeb, R. NN NN
2-440	PP	Dünenökologie (ohne Prüfungsberechtigung) 2 SWS, L/D, S2, Mo. 11 - 13, Raum B 3236	Koehler, H. (LB)
2-441	AV	Dünenökologie - Fauna (ohne Prüfungsberechtigung) 6 SWS, Sept. '91, Geländepraktikum Jütland	Koehler, H. (LB)
2-444	P+K	Algenblüten: Ökophysiologie der +V Kieselalgen (Diatomeen) (nur in Verbindung mit 'Biologie der Algen') 5 SWS, D, Mo. 9 - 14, Raum B 3240	Kirst, G.-O. mit Winter, U. Wanzek, M. Nothnagel, J.
2-445	PP	Biologische Meereskunde Meereszoologie/Meeresbiologie/ Meereschemie 2 SWS, nach Vereinbarung im AWI, Bremerhaven	Arntz, W. Balzer, W. Graf, G. Krause, Pauly, D. Schrems, O. Schulz-Baldes, M. Smetacek, V. Theede, H. Wiencke, Chr. mit Bathmann, U. Baumann, M. Brey, Th. Dieckmann, G. Crawford, R. Helmke, E. Kattner, G. Lochte, K. Nöthig, E.-M. Riemann, Rutgers v.d. Loeff, M. Scharek, R Schaumann, K.
2-446	K	Meeresphysik 1 Woche nach Ankündigung im AWI, Bremerhaven	Krause

2-447	K	Meereschemie Meereschemie 6 SWS, 2 Wochen nach Ankündigung im AWI, Bremerhaven	Schrems, O. Schulz-Baldes, M.
2-448	K	Stoffumsätze im Pelagial Meeresbiologie 7 Tage ganztägig, 1,5 Wochen nach Ankündigung im AWI, Bremerhaven	Smetacek, V. mit Bathmann, U. Baumann, M. Dieckmann, G. Lochte, K. Nöthig, E.-M.
2-449	K	Stoffumsätze im Benthal Meeresbiologie/Meereschemie 1,5 Wochen nach Ankündigung im AWI, Bremerhaven	Graf, G. Balzer, W. mit Lochte, K. Riemann, F. Rutgers f.d. Loeff, M.
2-450	K	Phyto-, Bakteria-, Myko-, Protozoo-, Metazooplankton Meeresbiologie 2 Wochen nach Ankündigung im AWI, Bremerhaven	Smetacek, V. mit Bathmann, U. Baumann, M. Crawford, R. Helmke, E. Scharek, R. Schaumann, K.
2-451	K	Ökophysiologie des Zoobenthos Meeresbiologie 2 Wochen nach Ankündigung Bgm.- Smidt-Str. 20, Bremerhaven	Theede, H. mit Oeschger, R. (LB) Abele- Oeschger, D. (LB)
2-452	K	Benthos und Fischereibiologie Meeresbiologie 2 Wochen nach Ankündigung im AWI, Bremerhaven	Arntz, W. Pauly, D. mit Brey, Th.
2-453	AV	Hydrographie und Biogeochemie des Weserästuars Meeresbiologie/Meereschemie 2 Wochen nach Ankündigung im AWI, Bremerhaven	Krause,
2-454	AV	Planktische und benthische Besiedlung Weserästuars Meeresbiologie 2 SWS, nach Vereinbarung	Smetacek, V. mit Nöthig, E.-M. Crawford, R. Bathmann, U.
2-455	AV	Stoffumsätze im Pelagial Meeresbiologie 2 SWS, nach Vereinbarung	Smetacek, V. mit Baumann, M. Lochte, K. Bathmann, U.
2-456	AV	Stoffumsätze im Benthal Meeresbiologie 2 SWS, nach Vereinbarung	Graf, G. mit Riemann, F. Rutgers v.d. Loeff, M.

2-458	AV	Ökophysiologie der Makroalgen Meeresbiologie nach Vereinbarung	Wiencke, Chr.
2-459	AV	Fischereibiologie Meeresbiologie nach Vereinbarung	Pauly, D.
2-460	PP	Lebensgemeinschaft Wald: biologische, wirtschaftliche und soziale Aspekte Botanik/Zoologie/Ökologie 2 SWS, L/D, P/S1/S2, Mo. 11 - 13, Raum A 1291	Entrich, H. Schliwa, W. mit Looß, M. Osterseht, D. NN NN
2-461	AV	Flora des Waldes Botanik/Ökologie 4 SWS, L/D, P/S1/S2, Mo. 14 - 18, Raum B 3230	Entrich, H. mit NN NN
2-462	AV	Fauna des Waldes Botanik/Ökologie 4 SWS, L/D, P/S1/S2, Mo. 14 - 18, Raum B 3240	Schliwa, W. mit Looß, M. Osterseht, D.
2-463	PP	Das Watt/Wattenmeer - ein extremer Lebensraum Der Lebensraum und seine Lebensstätten Ökologie 2 SWS, Mo. 11 - 13, Raum A 4030	Pfeiffer, K.
2-464	AV	Die Bodenfauna im Bereich der Priele im Wattgebiet Spieka-Neufeld bzw. im Wurster Watt Ökologie 3 SWS, Mo. 13 - 17, Raum nach Ver- einbarung	Pfeiffer, K. mit Rachor, E. (LB)
2-465	AV	Nahrungsbiologie und Verhalten von Limikolen Ökologie 4 SWS, Mo. nach Vereinbarung	Pfeiffer, K.
2-466	AV	Algen im Watt unter besonderer Ber- ücksichtigung der Diatomeen Ökologie 4 SWS, Mo. nach Vereinbarung	Pfeiffer, K.
2-467	AV	Pflanzenzoonierung in einer Salzwiese Ökologie 4 SWS, Mo. nach Vereinbarung	Pfeiffer, K.

2-468	PP	<p><b>Der aufrechte Gang</b>                  -Prävention und Rehabilitation                  von Wirbelsäulenerkrankungen                  2 SWS, Mo. 13 - 15, Raum B 2750,                  GW II</p>	<p>Walter, H.                  Rensing, L.                  Kieselbach, Th.                  Schulke, H. J.                  Milles, D.                  Müller, R. mit                  Bock, W. (LB)                  Rosebrock, R. (LB)</p>
2-469	AV	<p><b>Die menschliche Wirbelsäule.</b>                  Entwicklungsgeschichte, anatomische,                  physiologische und anthropologische                  Aspekte                  Humanbiologie                  4 SWS, nach Vereinbarung</p>	<p>Walter, H.</p>
2-470	AV	<p><b>Veränderungen von Knorpelzellen bei                  Alter und Streß</b>                  Molekular- und Zellbiologie                  8 SWS, L/D, S1/S2, Mo. 13 - 19,                  Raum A 4030</p>	<p>Rensing, L.</p>

---

# Alles aus einer Hand!

6053 Oberthausen · Telefon 0 61 04 / 48 41

Entwurf · Layout · Grafik · Lithos · Fotosatz · Handsatz · Anzeigenwerbung

# CONTEXT- VERLAG

Buch- u. Offsetdruck

## Studiengang Chemie

### Professorinnen/Professoren/Privatdozenten

- BALZER, Wolfgang, Dr. rer. nat., Professor;**  
Meereschemie mit dem Schwerpunkt Spurenanalyse mariner Inhaltsstoffe, Anorganische Chemie;  
Wachmannstraße 25, 2800 Bremen, Telefon 3 49 11 06  
NW 2, B 3241, Telefon -3232  
Sprechzeiten: nach Vereinbarung
- BEYERSMANN, Detmar, Dr. rer. nat., Professor;**  
Biochemie;  
Parkstraße 28, 2800 Bremen, Telefon 34 11 74  
NW 2, B 2230, Telefon -2377/-2550/-2808 – Forschungssemester beantragt –  
Sprechzeiten: nach Aushang
- BREUNIG, Hans-Joachim, Dr. rer. nat., Professor;**  
Anorganische Chemie;  
NW 2, A 2170, Telefon -2266  
Sprechzeiten: nach Vereinbarung
- ERNST, Wolfgang, Dr. rer. nat., Professor;**  
Organische Chemie und Meereschemie;  
Am Hang 16, 2852 Bederkesa, Telefon (0 4745) 5 66  
Abt.-Leiter am Alfred-Wegener-Institut für Polar- und Meeresforschung  
Bremerhaven, Telefon (04 71) 48 31-500  
Sprechzeiten: nach Vereinbarung
- GABEL, Dettlef, Dr. rer. nat., Professor;**  
Organische Chemie/Biochemie;  
Am Brahmkamp 40, 2800 Bremen, Telefon 23 39 17  
NW 2, A 2070, Telefon -2200/-2119  
Sprechzeiten: DI 11.00–12.00 Uhr
- JAEGER, Nils, Dr. rer. nat., Professor;**  
Physikalische Chemie, Elektrochemie;  
Albersstraße 18, 2800 Bremen, Telefon 34 56 05  
NW 2, B 1250, Telefon -2500/-2550  
Sprechzeiten: nach Vereinbarung
- JANS, Arnold, W. H., Dr. rer. nat., Privatdozent;**  
Biophysikalische Chemie;  
Rheinlanddamm 201 (MPI Dortmund), 4600 Dortmund, Telefon (02 31) 1 20 6273  
NW 2, – z. Z. beurlaubt –  
Sprechzeiten: nach Vereinbarung
- JASTORFF, Bernd, Dr. rer. nat., Professor;**  
Organische Chemie;  
2806 Oyten 1, Telefon (0 42 07) 33 57  
NW 2, B 2290, Telefon -2380/-2817  
Sprechzeiten: nach Vereinbarung (Telefon -2817)

- JUST, Eberhard, Dr. rer. nat., Professor;**  
Chemie mit dem Schwerpunkt Theorie und Praxis des naturwissenschaftlichen  
Unterrichts unter Berücksichtigung der Primarstufe;  
Buesstraße 9, 2807 Achim, Telefon (0 42 02) 85 78  
NW 2, B 2060, Telefon -2902/-2376
- LEIBFRITZ, Dieter, Dr. rer. nat., Professor;**  
Organische Chemie, Instrumentelle Analytik;  
NW 2, A 1300, Telefon -2818/-2817/-2841  
Sprechzeiten: Mo 10.00–12.00 Uhr
- MEWS, Rüdiger, Dr. rer. nat., Professor;**  
Präparative Anorganische Chemie;  
In der Bredenau 39a, 2802 Fischerhude, Telefon (0 42 93) 12 42  
NW 2, A 2113, Telefon -3354  
Sprechzeiten: nach Vereinbarung
- MONTFORTS, Franz-Peter, Dr. rer. nat., Professor;**  
Organische Chemie – Präparative Organische Chemie;  
Beim Spieker 45, 2804 Lilienthal  
NW 2, A 2190, Telefon -3569  
Sprechzeiten: Do 15.00–16.00 Uhr
- PLATH, Peter Jörg, Dr. rer. nat., Privatdozent;**  
Physikalische und Theoretische Chemie;  
Emil-Trinkler-Straße 27/29, 2800 Bremen 1, Telefon 23 46 51  
NW 2, B1114, Telefon - 23 69 / - 25 50  
Sprechzeiten: Di 15.00–16.00 Uhr, Mi 11.00–12.00 Uhr
- RIEKENS, Reinhard, Dr. rer. nat., Professor;**  
Chemie und Didaktik des naturwissenschaftlichen Unterrichts;  
2830 Bassum-Nüstedt Nr. 4e, Telefon (0 42 41) 15 87  
NW 2, B 2090, Telefon -2463 – Forschungssemester –  
Sprechzeiten: Do 10.00–12.00 Uhr
- RÖSCHENTHALER, Gerd-Volker, Dr. rer. nat., Professor;**  
Anorganische Chemie;  
Bartensteiner Straße 44, 2800 Bremen 1, Telefon 44 65 52  
NW 2, A 1110, Telefon -2493
- SCHREMS, Otto, Dr. rer. nat., Professor;**  
Physikalische Chemie/Atmosphärische Spurenstoffchemie;  
Hymendorfer Straße 49, 2857 Langen, Telefon (0 47 04) 12 00  
Alfred-Wegener-Institut für Polar- und Meeresforschung  
Bremerhaven, Am Alten Handelshafen 12, Telefon (04 71) 48 31-4 80
- SCHRÖER, Wolfram, Dr. rer. nat., Ph. D., Dipl.-Chem., Professor;**  
Physikalische Chemie, Thermodynamik und Statistik;  
Riensberger Straße 80, 2800 Bremen, Telefon 23 01 11  
NW 2, B 1172, Telefon -2524/-2268  
Sprechzeiten: Di 14.00–16.00 Uhr



- SCHULZ-EKLOFF, Günter, Dr. rer. nat., Professor;**  
Technische Chemie und angewandte physikalische Chemie;  
Klepperhof 20, 2804 Lilienthal, Telefon (0 42 98) 87 47  
NW 2, B 1116, Telefon -2373/-2550  
Sprechzeiten: Fr 8.00–10.00 Uhr
- STOHRER, Wolf-Dieter, Dr. rer. nat., Professor;**  
Theoretische Chemie;  
NW 2, A 2060, Telefon -2953  
Sprechzeiten: nach Vereinbarung
- THIEMANN, Wolfram, Dr. rer. nat., Professor;**  
Chemie mit dem Schwerpunkt Physikalische Chemie  
(Kinetik chemischer Reaktionen);  
Schweizer Straße 1, 2800 Bremen 1, Telefon 712 70  
NW 2, B 1230, Telefon -2550/-2371  
Sprechzeiten: Do 9.00–11.00 Uhr
- WANCZEK, Karl-Peter, Dr. rer. nat., Professor;**  
Anorganische Chemie;  
Parkallee 197, 2800 Bremen, Telefon 21 51 85  
NW 2, A 0090, Telefon -3402/-2025/-3434  
Sprechzeiten: nach Vereinbarung
- WILLE, Regina, Professorin;**  
Didaktik der Chemie;  
2800 Bremen 33, Telefon 25 67 88  
NW 2, B 2090, Telefon -2379
- WÖHRLE, Dieter, Dr. rer. nat., Professor;**  
Präparative Chemie mit organischem Schwerpunkt unter Einbeziehung  
der makromolekularen Chemie;  
Lothringer Straße 29, 2800 Bremen 1, Telefon 34 54 40  
NW 2, A 1085, Telefon -2805/-2809/-2572  
Sprechzeiten: Mo 14.00–15.00 Uhr

## Fachbereich 2 – Studiengang Chemie

### PFLICHTBEREICH

#### 2. Semester

2-520	V	Anorganische Chemie I: Übergangsmetalle AC, 2 SWS, Fr. 10 - 12, Raum A 0242	Röschenthaler, G.-V.
2-521	V	Anorganische Chemie I: Quantitative Analytik (auch für Geowiss.) AC, 2 SWS, Mo. 8 - 10, Raum A 0242	Balzer, W.
2-521a	Ü	Anorganische Chemie I: Übung zur quantitativen Analytik AC, 1 SWS, Di. 8 - 9, Raum A 0242	Breunig, H. J.
2-522	P	Anorganische Chemie I: Praktikum AC, 10 SWS, Mo. 9 - 17, Di. 9 - 17, Raum A 2030	Mews, R. mit Meier, T. Viets, D. NN
2-523	V	Technische Anorganische Chemie I: Nichtmetalle AC, D, 1 SWS, Di. 17 - 18, Raum A 1291	Mews, R.
2-525	V+Ü	Einführung in die Organische Chemie OC, 3 SWS, Di. 8 - 9, Fr. 8 - 10, Raum A 1290	Montforts, F.-P. mit Struve, D. Kirchner, U.
2-526	V+P +Ü	Physik für Chemiker und Geologen II P, 7 SWS, Do. 11.45 - 15.00 u. n. V.	Roether, W. mit NN
3-224	V+Ü	Mathematik zur Chemie Mahte, 2+2 SWS, Mi. 15 - 17, Raum MZH 7260 u. n. V. Beginn: 08.04.1991	Deutsch, M mit Plath, P.

#### 4. Semester

2-540	V	Anorganische Chemie II: Komplexchemie AC, 2 SWS, Mi. 8 - 10, Raum A 1290	Röschenthaler, G.-V.
2-540a	Ü	Anorganische Chemie II: Übung zur Komplexchemie AC, 2 SWS, Mi. 10 - 11, Raum A 1290	Breunig, H. J.

2-541	P	Anorganische Chemie II: Praktikum AC, 11 SWS, Mo., Di. 9 -17, Raum A 2030	Röschenthaler, G.-V. Mews, R. mit Bekiaris, G. Seifert, F. Hund, H. Hund, R.-D.
2-542	V	Technische Anorganische Chemie II: Festkörper AC, D, 2 SWS, Mi. 16 - 18, Raum A 1290	Mews, R.
2-543	V+P	Physikalische Chemie II: Thermodynamik +Ü PC, 10 SWS, Do. 8 - 12, Raum A 1291	Schröder, W. mit Röben, P. Wiegand, S.
2-544	V	Phänomene und Grundlagen der Quanten- mechanik ThC, 4 SWS, Mi. 10 - 12, Raum A 1290, Fr. 9 - 11, Raum A 1291	Stohrer, W.-D.

## 6. Semester

2-560	S	Organisches Seminar OC, 2 SWS, Do. 16 - 18, Raum A 0242	Montforts, F.-P.
2-561	V+P	Strukturaufklärung PC, 8 SWS, Mi. 8 - 12, Raum A 1291	Leibfritz, D. mit Böttcher, U. Fiedler, E. Wollborn, U.
2-561a	V	Strukturaufklärung von Pflanzenin- haltstoffen III (mathematische Verfahren) (ohne Prüfungsberechtigung) 2 SWS, n.V.	Kogler, H. (LB)
2-562	V+Ü	Einführung in die Makromolekulare Chemie MC, 3 SWS, Do. 11 - 14, Raum A 0242	Wöhrle, D. mit Bohlen, H. Heuermann, A. Sturm, M.
2-563	V+P	Einführung in die Technische Chemie PC/TC, 4 SWS, Di. 13 - 15, Raum B 1170 P: n.V.	Schulz-Ekloff, G. mit NN Wark, M.
2-564	V+S +P	Physikalische Chemie IV: Elektrochemie PC, 5 SWS, Mi. 10 - 12, 13 - 14, Raum B 1170, P: n. V.	Jaeger, N. mit Schlettwein, D. Liauw, M.
2-565	V	Einführung in die Biochemie BC, 3 SWS, Do. 9 - 10 und Fr. 10 - 12, Raum A 1290	Gabel, D.

**8. Semester**

2-580	V+Ü +P	Organische Chemie III OC, 11 SWS, Mo. 9 - 11, Raum A 1290 Mi. 9 - 11, Raum A 1290, Do., Fr. Großraum	Jastorff, B. Montforts, F.-P. mit Meier, A. Bahrs, J. Müller, C. Mai, G. NN
-------	-----------	---	---

**Forschungspraktika**

2-626		Antimonorganyle (Neuaufnahme; Fortsetzung) AC, 10 SWS, n. V.	Breunig, H.-J.
2-627		Tumorsuchende Substanzen (Neuaufnahme) BC, 15 SWS, n. V.	Gabel, D.
2-630		Organische/Analytische Chemie OC/AC, 15 SWS, n. V.	Leibfritz, D.
2-631		Chemie des Schwefels und Fluors (Neuaufnahme) 7 SWS, n. V.	Mews, R. mit Waterfeld, A. NN
2-632		Naturstoffsynthese (6. + 8. Sem.) (Fortsetzung) OC, 15 SWS, n. V.	Montforts, F.-P.
2-633		Chemie des Phosphors (Neuaufnahme) AC, 15 SWS, n. V.	Röschenthaler, G.-V.
2-634		Thermodynamik mit Schwerkraft (Neuaufnahme/Fortsetzung) PC, 10 SWS, n. V.	Schröder, W.
2-635		MO-Modelle und MO-Berechnungen ThC, n. V.	Stohrer, W.-D.
2-638		Synthese und/oder biologische Eigen- schaften von Second Messenger Analogen 15 SWS, n. V.	Jastorff, B. mit Schulz, A. Burmester, A.
2-639		Struktur und Eigenschaften von Mole- kularsieben für Stofftrennung und und Katalyse (Neuaufnahme) 15 SWS, n. V.	Jaeger, N. Schulz-Ekloff, G. mit NN Wark, M.
2-642		Einführung in Forschungspraktikum „Projekt gesundheitsgefährdende Stoffe“ (f. Chemiker und Biologen), Voraussetzung zum Einstieg im folgenden WS '90/91 2 SWS, Mo. 10 - 12, Raum B 1150	Thiemann, W.

2-643	S	Mutagenese und DNA-Reparatur (geeignet für Doktoranden + Forschungs- praktikum) (ohne Prüfungsberechtigung) 2 SWS, n. V.	Hartwig, A. (LB)
2-644		Synthese und Eigenschaften von Metall- chelaten (Voraussetzung zum Einstieg im WS '91/92) 1 SWS, n. V.	Wöhrle, D.
2-645		Chemische Selbstorganisation (Voraussetzung für Einstieg im WS '91/92) PC/ThC, 4 SWS, Mo. n. V.	Plath, P. J.
2-646		Analytische Chemie d. Entsorgung (nur für Chemiker) 8 SWS, n. V.	Thiemann, W. mit Borchers, B.
2-647		ICR-Spektrometrie (Neuaufnahme; Fortsetzung) ? SWS, n. V.	Wanczek, K.-P.

#### Wahlpflichtveranstaltungen + 4. Fach

2-675	V	Numerische Methoden in der Quanten- chemie I ThC, 2 SWS, n. V.	Stohrer, W.-D.
2-676		Lösungsmittelleffekte und Supramole- kulare Chemie 2 SWS, n. V.	Stohrer, W.-D.
2-677	V+P	Biochemie II BC, 6 SWS, Mi. 13 - 15, P: n. V.	Gabel, D. mit Moller, D. Harfst, S.
2-678	V	Bioorganische Chemie I 2 SWS, n. V.	Jastorff, B.
2-679	S+P	Makromolekulare Chemie I MC, 6 SWS, Di. 9 - 17, Raum n. V.	Wöhrle, D. mit Bohlen, H. Heuermann, A. Sturm, M.
2-680	S+P	Makromolekulare Chemie - Erweiterung MC, 6 SWS, Di. 9 - 17, Raum n. V.	Wöhrle, D. mit Bohlen, H. Heuermann, A. Sturm, M.
2-681	S	Neuere Ergebnisse aus der organischen und makromolekularen Chemie 2 SWS, n. V.	Wöhrle, D.

2-682	V+P	Technische Chemie: Modellierung chemischer Reaktoren PC/TC, 6 SWS, Di. 10 - 12, NW I, Raum N 123	Schulz-Ekloff, G. Popovic, D.
2-683	S	Spezielle Probleme der Katalyse PC, 2 SWS, Fr. 13 - 15, Raum n. V.	Jaeger, N. Schulz-Ekloff, G. Plath, P.
2-684	V+P	Thermodynamik mit Schwerkraft PC, 10 SWS, n. V.	Schröer, W.
2-685	K+P	Vertiefung Phys. Chemie: Autokatalyse Oszillation in Chemie und Biochemie PC, 5 SWS, Theorie: Mi. 15 - 17, Raum B 1150; Praktikum: n. V.	Thiemann, W. mit NN Buhse, T.
2-686	Ü	Meereschemische Übungen MeC, 6 SWS, 08. - 19.07.1991, ganztägig, AWI - Bremerhaven	Ernst, W. Schulz-Baldes, M. Schrems, O.
2-387	S	Atmosphärische und marine Spurenstoffe (ohne Prüfungsberechtigung) 1 SWS 14-tägig, nach Vereinbarung	Kattner, G. (LB)
2-688	V	Marine Lipide - Chemische, biochemische und analytische Aspekte (ohne Prüfungsberechtigung), 1 SWS, n.V.	Kattner, G. (LB)
2-689	Ü	Meereschemie im Rahmen der biologischen Meereskunde MeC, 6 SWS, nach Vereinbarung im AWI, Bremerhaven	Schrems, O. Schulz-Baldes, M.
2-690	V+S	Meereschemie II - Meeresverschmutzung (Neuaufnahme) MeC, 3 SWS, Di. 10 - 12, Raum n. V.	Balzer, W.
2-691	V	Meereschemische Spurenanalytik (Voraussetzung f. Teilnahme am MeC-praktikum im WS '91/92) (Neuaufnahme) MeC, 2 SWS, Mo. 14 - 17, Raum n. V.	Balzer, W.
2-692	V+S	Einführung in die Röntgenstrukturaufklärung PC, 2 SWS, n. V.	Jaeger, N. mit NN
2-693	V+Ü +P	Chromatographie I (für Chemiker und Biologen) OC, 10 SWS, Di., Do. 12 - 13, Raum A 1291	Jastorff, B. mit Iwitzki, F. Schulz, S. Maronde, E.

2-694		Instrumentelle Chromatographie: Hochdruckflüssigkeits-Chromatographie (ohne Prüfungsberechtigung) 1 SWS, n. V.	
2-695	V	Diskrete Chemie - Fraktale, Chaos und und chemische Selbstorganisation PC/ThC, 2 SWS, Di. 13 - 15, Raum n. V.	Plath, P. u.
2-696		Massenspektroskopie - chemische und biologische Anwendungen AnC, 2 SWS, n. V	Schiebel, H. M. (LB)
2-697	S	Neues aus AC und PC AC/PC, 2 SWS, n. V.	Wanczek, K.-P.
2-698	V	Zur Chemie der Borane und Carborane (ohne Prüfungsberechtigung) 2 SWS, nach Vereinbarung	Habben, C. (LB)

### Doktorandenstudium

2-033	S	Molekularbiologisches Seminar BC/Molekular- u. Zellbiologie, 2 SWS, Mo. 15 - 17, Raum B 3120	Rensing, L. Beyersmann, D. Grimme, L. H.
2-725	S	Chemisches Colloquium 2 SWS, n. V.	Schröder, W. und alle Universitätsprofess. des Studienganges Chemie
2-726	S	Seminar zu wissenschaftl. Arbeiten des Arbeitskreises 2 SWS, Mi. 15 - 17, Raum n. V.	Jastorff, B.
2-727	S	Lichtstreuung 2 SWS, n. V.,	Schröder, W. Stauda, W.
2-728	V	Spezielle Schwefel- und Stickstoff- Liganden in der Übergangsmetallchemie AC, 1 SWS, n. V.	Mews, R.
2-730	S	Seminar über aktuelle Forschungsar- beiten OC, 2 SWS, n. V.	Montforts, F.-P.
2-731	S	Seminar über aktuelle Forschungsar- beiten 2 SWS, Do. 9.30, Raum n. V.	Leibfritz, D. Norris, D.
2-732	S	Strahlenbiologie 2 SWS, n. V.	Gabel, D.

	S	Seminar zu wissenschaftl. Arbeiten des Arbeitskreises 2 SWS, n. V.	Gabel, D.
2-734	V	Biorganische Chemie I 2 SWS, n. V.	Jastorff, B.
2-735	S	Struktur und Eigenschaften von Molekularsieben n. V.	Schulz-Ekloff, G.
2-736	S	Neuere Ergebnisse Biophys. Chemie PC, 2 SWS, n. V.	Thiemann, W.
2-737	S	Umweltanalytik (nur f. Doktoranden) PC, 2 SWS, n. V.	Thiemann, W. Scheer, J.
2-738	S	Metallorganisches Seminar 2 SWS, n. V.	Breunig, H. J.
2-739	V	Chemie des Phosphors AC, 2 SWS, n. V.	Röschenthaler, G.-V.
2-740		Strukturbildung: Reaktionen und Modelle PC/ThC, 2 SWS, Do. 13 - 15, Raum n. V.	Jaeger, N. Plath, P. J.

### Veranstaltungen für das Lehramt

2-831	P+S	Projekt „Umwelterziehung im Chemieunterricht“ Chemische Fachfragen zu einem ausgewählten Umwelt-Thema 4 SWS, Mo. 9 - 12, Raum B 2350	Just, E. mit NN
2-832	S	Auswertungsmethoden von Unterricht (EGW) am Beispiel 2 SWS, n. V.	Just, E. mit Matyssek (PL)
2-833	S	Fachdidaktische Konsequenzen aus der UE 2 SWS, Mo. 14 - 15, Raum B 2350	Just, E. mit NN
2-834	S+Ü	Energetik für Studierende des Lehramtes 4 SWS, Fr. 9 - 13, Raum B 2350	Just, E. mit NN
2-835	S+P +Ü	Allgemeine Chemie II 5 SWS, Do. 9 - 12 u. 13 - 16, Raum B 2350	Wille, R. mit Rissmeyer, R.
2-836	S+V	Planung und Analyse von Unterricht EGW, 2 SWS, Mo. 11 - 13, Raum B 2350	Wille, R.



2-837	S	Planung einer Unterrichtseinheit FD, 2 SWS, Mo. 14 - 16, Raum B 2350	Wille, R. mit Stöbel, H. (PL)
2-844	Coll	Kolloquium zur Didaktik der Natur- wissenschaften 2 SWS, Di. 17 - 19, Raum A 1291 od. B 1170	alle Professoren der Didaktik der Natur- wissenschaften des Studienganges Chemie

### Veranstaltungen Nebenfachausbildung

2-876	V+P	Chemie für Biologen II 4 SWS, <b>1. Sem.-Hälfte</b> V: Di. 10 - 12, Do. 11 - 13 Raum A 0242 <b>2. Sem.-Hälfte</b> Praktikum Raum siehe Aushang NW II	Gabel, D. mit Harfst, S. Ketz, H. Moller, D.
2-877	P+S	Chemie für Physiker II 3 SWS, alle 14 Tage: Mi. 9 - 17, Raum A 2030, Zone 1, NW II, Beginn: 18.04.1991	Wanczek, K.-P. mit NN Paul, M.
2-878	V+S	Chemie für Produktionstechniker II 2 SWS, Mi. 8 - 10, Raum A 1290	Wanczek, K.-P.
2-880		Biorganische Chemie I n. V.	Jastorff, B. mit Stoermann, R.
2-881	P	Quantitatives Praktikum für Geologen 3 SWS, Mi. 9 - 17, Raum A 2030 NN, NN	Wanczek, K.-P. Balzer, W. mit NN

### BGW - Veranstaltungen

2-910	V	Technische Chemie mit Exkursionen und Übungen BGW, 2 SWS, n. V.	Maaßen, D. (LB)
2-911	Ex	Weißpigment BGW, 1 SWS, n. V.	Wanczek, K.-P.
2-912	S	Sicherheit im Labor (Chemikalien- und Rechtskunde) BGW, 2 SWS, Mo. 14 - 16, Raum n. V.	Wanczek, K.-P.
2-915	S	Wasser in der sog. dritten Welt BGW, 2 SWS, Do. 15 - 17, Raum B 1150	Thiemann, W.
2-916	S	Englisch für Naturwissenschaftler - Chemie - nach Vereinbarung	NN (LB)

Weitere BGW-Veranstaltungen siehe BPZ, KUA und FB 1.

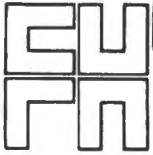

# Aktuelle Probleme und Lösungsbeiträge zum Umweltschutz

2. Auflage

Herausgegeben von Prof. Dr. rer. nat. Hans-Georg Kämpf  
– Studiengang Umweltschutz, Abteilung Bingen, Fach-  
hochschule Rheinland-Pfalz.

Die 2. Auflage des Buches informiert nicht nur über den  
derzeitigen Stand zum Berufsfeld des

## Umweltschutzingenieurs

sondern auch über aktuelle Probleme und Lösungs-  
beiträge zum Umweltschutz aus dem Bereich...

- des Bodenschutzes
- des Waldbaues
- der Luftreinhaltung
- des Gewässerschutzes
- der Raumordnung
- des Naturschutzes
- der Trinkwassergewinnung
- der Abfallwirtschaft
- der Kommunalverwaltung

Allen Personen, die sich mit dem Umweltschutz beschäf-  
tigen, allen Studierenden der Universitäten und Fach-  
hochschulen soll diese 2. Auflage ein Ratgeber in allen  
Fragen sein. Dem Außenstehenden soll dieses Hand-  
buch einen Eindruck von den umfassenden Aufgaben  
und Einrichtungen des Studienganges Umweltschutz  
vermitteln und dem werdenden Umweltschutzingenieur  
beihilflich sein, sich innerhalb der vielfältigen Ordnungen  
des Umweltschutzes zurechtzufinden.

- Über 200 Seiten – Preis DM 18,50

Erhältlich in Buchhandlungen (ISBN 3-924 072-04-3) –  
oder nach Überweisung von DM 18,50 einschl. Porto-  
und Versandkosten auf das Postscheckkonto Nr.  
257810-601 Frankfurt erhalten Sie das Umweltschutz-  
buch direkt zugesandt.

## CONTEXT - VERLAG

6053 Obertshausen 1 · Tel. (0 61 04) 48 41

## Fachbereich 3 – Mathematik/Informatik

Der Fachbereich 3 betreut die Studiengänge Mathematik und Informatik.

	Raum	Ruf
<b>Sprecher des Fachbereiches</b> Prof. Dr. Hans-Peter Kinder	MZH 6390	-3531
<b>Fachbereichssekretär</b> Heinz Feldmann	MZH 7140	-2436
<b>Geschäftsstelle für den Fachbereichsrat</b> Arnold Jeske	MZH 7132	-2436
<b>Geschäftsstelle für die Diplom-Prüfungs-Ausschüsse Mathematik/Informatik</b> Margitta Dietrich	MZH 7130	-2437
<b>Geschäftsstelle für die Promotions-Ausschüsse Dr.-Ing. und Dr. rer. nat. (Mathematik/Informatik)</b> Margitta Dietrich	MZH 7130	-2437

## Wissenschaftliche Einheiten (WE) und Forschungsgruppen

### Studiengang Mathematik

#### Institut für Dynamische Systeme

<b>Sprecher:</b> Prof. Dr. Ludwig Arnold	MZH 6060	-2448
<b>Sekretariat:</b>	MZH 6150	-2227

#### Forschungsvorhaben 1: Komplexe Dynamik

Prof. Dr. H.-O. Peitgen	MZH 6130	-3552
Prof. Dr. H.-F. Münzner	MZH 6180	-2413

#### Forschungsvorhaben 2: Regelungssysteme

Prof. Dr. D. Hinrichsen	MZH 6170	-3544
-------------------------	----------	-------

#### Forschungsvorhaben 3: Stochastische Dynamische Systeme

Prof. Dr. L. Arnold	MZH 6060	-2446
---------------------	----------	-------

#### Forschungsvorhaben 4: Nichtlineare Physik

Prof. Dr. P. Richter	NW 1, N 319	-3680
----------------------	-------------	-------

#### WE „Statistik“

Prof. Dr. H.-P. Kinder	MZH 6390	-3531
Prof. Dr. G. Osius	MZH 6420	-2405
Prof. Dr. J. Timm	MZH 6370	
Statistische Beratungen: W. Wosniok	MZH 6400	-3471
Sekretariat: H. Eckl-Reichelt	MZH 6380	-3517

## Studiengang Mathematik

### Professorinnen/Professoren

- ARNOLD, Ludwig, Dr. rer. nat., Professor;**  
Mathematik unter besonderer Berücksichtigung der Wahrscheinlichkeitstheorie und Statistik;  
Richard-Dehmel-Straße 44, 2800 Bremen, Telefon 23 06 31  
MZH 6060, Telefon -2446  
Sprechzeiten: Mo und Do 12.00–13.00 Uhr
- BECKER, Gerhard, Dr. phil., Professor;**  
Mathematik mit dem Schwerpunkt Elementarmathematik und Didaktik der Mathematik;  
Modersohnweg 25, 2800 Bremen 33  
MZH 7058, Telefon -3550
- DENNEBERG, Dieter, Dr. rer. nat., Professor;**  
Mathematik;  
Vorstraße 22, 2800 Bremen 33, Telefon 23 13 90  
MZH 6270, Telefon -3534 – Forschungssemester –
- DEUTSCH, Michael, Dr. rer. nat., Professor;**  
Mathematik in den Lehramtsstudiengängen, Mathematische Logik und  
Grundlagen der Mathematik;  
Schwachhauser Heerstraße 247 A, 2800 Bremen  
MZH 8180, Telefon -2261  
Sprechzeiten: n.V. (im Anschluß an die Lehrveranstaltungen)
- DOMBROWSKI, Heinz-Dieter, Dr. rer. nat., Professor;**  
Mathematik;  
Bauernreihe 4, 2862 Worpswede, Telefon (0 47 92) 21 27  
MZH 6240, Telefon -2412
- FISCHER, H. Wolfgang, Dr. rer. nat., Professor;**  
Mathematik unter besonderer Berücksichtigung der curricularen und  
methodologischen Fragen des Mathematikunterrichts;  
Riensberger Straße 54, 2800 Bremen, Telefon 23 42 29  
MZH 7100, Telefon -3533  
Sprechzeiten: Fr 12.15–13.00 Uhr u. n.V.
- GAMST, Jens, Dr. rer. nat., Professor;**  
Mathematik mit dem Schwerpunkt Theorie der Dynamischen Systeme;  
Kreftingstraße 8, 2800 Bremen 1, Telefon 745 97  
MZH 7090, Telefon -3338  
Sprechzeiten: Di 10.00–12.00 Uhr
- GREISER, Eberhard, Dr. med., Professor;**  
Medizinische Statistik und Epidemiologie;  
Bremer Institut für Präventionsforschung und Sozialmedizin;  
St.-Jürgen-Straße 1, 2800 Bremen, Telefon 4 99 94 20
- HENNING, Joachim, Professor;**  
Mathematik und Didaktik der Mathematik;  
Rotenburger Straße 15, 2807 Achim 2  
MZH 7052, Telefon -3528  
Sprechzeiten: Mo 14.00–15.00, Mi 12.00–13.00 Uhr

- HERRLICH, Horst, Dr. rer. nat., Professor;**  
Mathematik mit den Schwerpunkten Topologie und Kategorientheorie;  
Feldhäuser Straße 69, 2804 Lilienthal, Telefon (0 42 98) 28 58  
MZH 7050, Telefon -2409  
Sprechzeiten: Do 9.00–10.00 Uhr und n.V.
- HINRICHSSEN, Diederich, Dr. rer. nat., Professor;**  
Mathematik mit dem Schwerpunkt Theorie der dynamischen Systeme und  
ihre Anwendung in Technik-, Natur- und Sozialwissenschaften;  
Bulthauptstraße 15, 2800 Bremen, Telefon 34 47 09 – z. Zt. beurlaubt –  
MZH 6170, Telefon -3544
- HOFFMANN, Rudolf-Eberhard, Dr. rer. nat., Professor;**  
Mathematik mit den Schwerpunkten Topologie und Grundlagenfragen;  
Lienertstraße 47, 2806 Oytten  
MZH 8055, Telefon -2476
- HORNEFFER, Klaus, Dr. rer. nat., Professor;**  
Mathematik;  
Tannenhügel 15, 2863 Ritterhude, Telefon 63 54 99  
MZH 7280, Telefon -2429  
Sprechzeiten: Mo und Do 12.00–13.00 Uhr und n.V.
- HUPPERTZ, Hermann, Professor;**  
Mathematik und Didaktik der Mathematik;  
Tannenweg 42, 2733 Vorwerk  
MZH 7054, Telefon -2949/-2420  
Sprechzeiten: Do 14.00–15.00 Uhr
- KINDER, Hans-Peter, Dr. rer. nat., Professor;**  
Mathematik mit dem Schwerpunkt Mathematische Statistik und Unternehmensforschung;  
Hauptstraße 5 M, 2804 Lilienthal  
MZH 6340, Telefon -3531  
Sprechzeiten: Mo 11.00–12.00 Uhr
- KRAUSE, Ulrich, Dr. rer. nat., Dr. rer. pol., Professor;**  
Mathematik (Schwerpunkt: Entwicklung der Mathematik unter Berücksichtigung  
der ökonomischen Aspekte);  
Hermann-Allmers-Straße 10, 2800 Bremen, Telefon 34 26 07  
MZH 6220, Telefon -3545
- KURTH, Ina, Dr. phil. nat., Professorin;**  
Mathematik im Anwendungszusammenhang mit dem Anwendungsschwerpunkt  
Gesellschaftswissenschaften im Bereich der Lehrerbildung;  
Großbeerenstraße 74, 2800 Bremen, Telefon 23 54 17  
MZH 7120, Telefon -3319 – Forschungssemester –
- LINDENAU, Volkmar, Dr. rer. nat., Professor;**  
Mathematik und Didaktik der Mathematik;  
Ottjen-Alldag-Straße 17, 2800 Bremen, Telefon 87 07 80  
MZH 7110, Telefon -2249  
Sprechzeiten: Di 15.00–16.00 Uhr, Fr 12.00–13.00 Uhr

- MÜNZNER, Hans-Friedrich, Dr. rer. nat., Professor;**  
Mathematik;  
Peter-Henlein-Straße 56, 2800 Bremen 33, Telefon 27 04 62  
MZH 6180, Telefon -2413
- OELJEKLAUS, Eberhard, Dr. rer. nat., Professor;**  
Mathematik mit dem Schwerpunkt Komplexe Analysis;  
Franziusstraße 6, 2800 Bremen, Telefon 34 41 62  
MZH 6230, Telefon -2272  
Sprechzeiten: Di 12.00–13.00 Uhr und n.V.
- OSIUS, Gerhard, Dr. rer. nat., Professor;**  
Mathematik mit dem Schwerpunkt Biometrie und Grundlagen der  
Mathematik;  
Feldhäuser Straße 67, 2804 Lillienthal, Telefon (0 42 98) 24 20  
MZH 6420, Telefon -2405  
Sprechzeiten: Mi 15.00–16.00 Uhr
- PEITGEN, Heinz-Otto, Dr. rer. nat., Professor;**  
Mathematische Methoden der technischen Kybernetik (Angewandte  
Mathematik);  
Am Jürgens Holz 5, 2800 Bremen 33, Telefon 25 65 40  
MZH 6130, Telefon -3552  
Sprechzeiten: jederzeit
- PORST, Hans-Eberhard, Dr. rer. nat., Professor;**  
Mathematik mit dem Schwerpunkt Algebra;  
Besselstraße 65, 2800 Bremen, Telefon 7 56 84  
MZH 7080, Telefon -2276  
Sprechzeiten: Do 9.00–10.00 Uhr
- ROOS, Paul, Dr. rer. nat., Professor;**  
Mathematik;  
Heideweg 4, 2878 Wildeshausen  
MZH 6260, Telefon -2270  
Sprechzeiten: Di 12.00–13.00 Uhr
- SCHÄFER, Rüdiger, Dr. rer. nat., Professor;**  
Mathematik;  
MZH 7172, Telefon -3300/-2420  
Sprechzeiten: Mo 13.30–14.30 Uhr
- SCHINDLER, Manfred, Professor;**  
Mathematik und Didaktik der Mathematik;  
Gladbecker Straße 3, 2800 Bremen, Telefon 47 06 20  
MZH 7110, Telefon -2249  
Sprechzeiten: Do 10.00–11.00 Uhr und n.V.
- WISCHNEWSKY, Manfred Bernd, Dr. rer. nat., Professor;**  
Mathematik mit dem Schwerpunkt Algebra;  
Franziusstraße 9, 2800 Bremen, Telefon 34 41 37  
MZH 7082, Telefon -2428  
Sprechzeiten: Do 12.00–13.00 Uhr und n.V.

## Wissenschaftliches Personal in der Lehre

	Raum	Ruf
Boehme, Harald	MZH 7160	-2948
Haeseler, von, Fritz	MZH 6050	-2923
Kelb, Bernd	MZH 6100	-4066
Lindemann, Ina	MZH 6050	-2923
Logemann, Hartmut	MZH 7140	-2948
Mårtensson, Bengt	MZH 6070	-2952
Mosbach, Olaf	MZH 6420	-2410
Puscher, Regina	MZH 7190	-2948
Ranft, Peter	MZH 6250	-2763
Rojek, Dieter	MZH 6420	-2410
Saupe, Dietmar	MZH 6110	-2926
Westerhoff, Brigitte	MZH 6420	-2410
Zahlten, Cornelia	MZH 6070	-2763
Zhao, Jan	MZH 7170	-2208

**C** ONTEXT  
**V** ERLAG

**6053 Obertshausen 1 · Tel. (0 61 04) 48 41**

Leistungsfähig und vielseitig sind unsere Möglichkeiten!  
Wir drucken schnell und preiswert

**Studienführer und Vorlesungsverzeichnisse**

Wir unterbreiten Ihnen gern ein unverbindliches Angebot.  
Rufen Sie uns an!

## Fachbereich 3 – Studiengang Mathematik

### I. Grundveranstaltungen

VAK 3-103	Analysis II D/SII,2.Sem.,4+2 SWS StO § 8(1)b PVPA B I.2 Di,Fr 8-10 MZH 7260 Di 10-12 MZH 6320 Di 13-15 MZH 6320 Beginn:9.4.91	Gamst
VAK 3-104	Mathematisches Praktikum II D,2.Sem.,4 SWS StO § 8(2)a PVPA B II.6 Do 8-10 MZH 7220 Fr 13-17 MZH 7260 Beginn:11.4.91	Wischnewsky
VAK 3-105	Geometrie und Lineare Algebra II P/SI,2.Sem.,4+2 SWS PVPA B I.1 Mo 10-12 MZH 7260 Do 10-12 MZH 7260 Mo 13-15 MZH 7260 Beginn:8.4.91	Becker
VAK 3-106	Lineare Algebra II D, SII,2.Sem.,4+2 SWS StO §8(1)a PVPA B I.1 Mo 10-12 MZH 1380 Do 10-12 MZH 1380 Mi13-15,15-17 6200, 6210 Beginn:8.4.91	Porst
VAK 3-107	Proseminar Mathematik und Praxis D,2.-4.Sem.,2 SWS BGW Mo 15-17 MZH 7220 Beginn:8.4.91	Boehme
VAK 3-108	Informatik für Lehramtsstudien- gänge I (Einführung in PASCAL) P/SI/SII,ab 4.Sem.,4+2 SWS PVPA B II.6 Mo 10-13 MZH 7220 Do 10-13 MZH 7220 Beginn:8.4.91	Huppertz



VAK 3-109	<b>Stochastik</b> P,SI,3.-7.Sem.,4+2 SWS PVPA B I.3 Di,Fr 8-10 MZH 7220 Di 13-15 MZH 7220 Beginn:9.4.91	Lindenau
VAK 3-112	<b>Numerik I</b> D/SII,4.-6.Sem.,4+2 SWS StO §8(2) PVPA B II.6 Di 8-10 MZH 6320 Mi 8-10 MZH 6320 Mo 13-15 MZH 7220 Beginn:9.4.91	N.N.
VAK 3-114	<b>Algebra I</b> D/SII,ab 4.Sem.,4+2 SWS StO §8(1) PVPA B II.4 Mo 10-12 MZH 6320 Do 10-12 MZH 7210 Do 15-17 MZH 7210 Beginn:8.4.91	Hoffmann

## II. Serviceveranstaltungen

VAK 3-201	<b>Spezielle Fragen der Statistik</b> 3 SWS n.V. MZH 6340 Beginn:8.4.91	Osius/N.N.
VAK 10-1009	<b>Theorien beschränkter Rationalität</b> (für Mathematik, Philosophie, Ökonomie und Psychologie) D,2 SWS Di 13-15 Beginn:10.9.91	U. Krause Hegselmann  MZH 7260

Weitere Service-Veranstaltungen vgl. die jeweiligen Studiengänge

## III. Projekt Mathematikunterricht

VAK 3-301	<b>Allgemeine Vorbereitung von Unter-          richtseinheiten</b> P/SI/SII,2.Sem.,4 SWS PVPA A 4 Mo 8-10 MZH 7260 Do 8-10 MZH 7260 Beginn:8.4.91	Becker
-----------	--	--------

VAK 3-302	Durchführung und Auswertung einer Unterrichtseinheit in der Primarstufe P/SI,4 SWS PVPA B III Do 15-17            MZH 7200 n.V. Beginn:11.4.91	Huppertz
VAK 3-303	Durchführung und Auswertung von Unterrichtseinheiten für die Sekundarstufen SI/SII,4 SWS PVPA B III Mi 15-17            MZH 7200 Mi 15-17            MZH 7210 Beginn:10.4.91	Henning Jelinski (PL) Muhra (PL)
VAK 3-304	Geschichte der Analysis im Unterricht - Didaktik der Analysis SII,4 SWS PVPA III 9.2 Do 13-15            MZH 7210 Fr 10-12            MZH 7200 Beginn:11.4.91	Roos
VAK 3-305	Anwendungsorientierte Stochastik in der Sekundarstufe II SII,2 SWS Fr 10-12            MZH 7220 Beginn:12.4.91	N.N. (Lehrauftrag)
VAK 3-306	Sachrechnen P,2 SWS PVPA III 9.2 Mi 13-15            MZH 7220 Beginn:10.4.91	Henning
VAK 3-307	Didaktik des Geometrieunterrichts in der Sekundarstufe I SI,M,H,2 SWS PVPA III 9.1 Mo 15-17            MZH 7260 Beginn:8.4.91	Becker

#### IV. Kurse für mittlere und höhere Semester

VAK 3-401	Funktionentheorie II Vorlesung und Seminar D/SII,M,H,4 SWS StO §9(2)1.B PVPA B II.5 Di,Fr 8-10            MZH 7200 Beginn:9.4.91	Horneffer
-----------	---	-----------

VAK 3-402	<b>Funktionalanalysis</b> D/SII,6.Sem.,4+2 SWS StO §9(2)1.B PVPA B II.5 Di 10-12 MZH 7200 Fr 10-12 MZH 7210 Fr 8-10 MZH 7210 Beginn:9.4.91	Fischer
VAK 3-403	<b>Theorie der Warteschlangen</b> (auch für Informatik) D,M,H,3+1 SWS StO §9(2)1.A Mo 15-17 MZH 7200 Do 13-15 MZH 6320 Beginn:8.4.91	Arnold
VAK 3-404	<b>Analysis auf Mannigfaltigkeiten</b> D,M,H,4+2 SWS StO §9(2)1.B Mo 10-12 MZH 7210 Fr 13-15 MZH 7200 Mi 15-17 MZH 7220 Beginn:8.4.91	Gamst
VAK 3-405	<b>Einführung in die Statistik</b> D, SII,M,H,4+2 SWS StO §9(2)1.A PVPA B II.6 Mo,Di 8-10 MZH 7210 Mo 13-15 MZH 7210 Beginn:8.4.91	Kinder
VAK 3-406	<b>Komplexe Dynamik - Iteration</b> <b>rationaler Funktionen</b> D,M,H,4 SWS StO §9(2)1.B Di 10-12 MZH 7220 Do 8-10 MZH 7210 Beginn:9.4.91	Münzner
VAK 3-407	<b>Positive diskrete dynamische</b> <b>Systeme</b> D,M,H,4 SWS StO §9(2)1.C Di 10-12 MZH 7210 Fr 8-10 MZH 7200 Beginn:9.4.91	Krause
VAK 3-408	<b>Grundlagen der Theoretischen</b> <b>Informatik für Mathematiker</b> D,A,M,4 SWS StO §9(2) 2. Do 13-17 MZH 7220 Beginn:11.4.91	Deutsch

VAK 3-409	Numerik chaotischer dynamischer Systeme (mit Praktikum) D,M,H,2+2 SWS StO §9(2)1.A Mi 8-10 MZH 6200 Do 10-12 MZH 7200 Beginn:10.4.91	Saupe
VAK 3-410	Darstellungstheorie von Gruppen D, SII,M,H,4 SWS StO §9(2)1.C Mo 10-12 MZH 7200 Di 13-15 MZH 7210 Beginn:8.4.91	Oeljeklaus
VAK 3-411	Theorie rotierender und geschichteter Strömungen (Anwendung mathematischer Methoden i.d. Hydrodynamik) D,M,H,3 SWS StO §9(2)1.B Di 14-15 IW 2 0240 Do 14-15 IW 2 0240	A. Ramachandra Rao
VAK 3-412	Nichtlineare Analysis D,M,H,4 SWS StO §9(2)1.B Mo 15-17 MZH 7210 Mi 15-17 MZH 6320 Beginn:8.4.91	Peitgen
VAK 3-413	Stetige Verbände (Einführung) D/SII,M,H,2 SWS StO §9(2)1.C PVPA B II.4 Mo 8-10 MZH 7200 Beginn:8.4.91	Hoffmann

## V. Seminare

VAK 3-420	Seminar für Diplomanden D,H,2 SWS Do 13-15 MZH 6340 Beginn:11.4.91	Osius
VAK 3-421	Statistische Modelle für diskrete Daten D/SII,H,2 SWS Mi 13-15 MZH 6340 Beginn:10.4.91	Osius
VAK 3-422	Die Wirklichkeit der Mathematik (BGW-Seminar, fächerübergreifend) D,ab 6.Sem.,2 SWS StO §9(2) 3. Mi 13-15 MZH 7210 Beginn:10.4.91	Dombrowski

VAK 4-423	Oberseminar zur Statistik D,H,2 SWS Do 15-17 MZH 6340 Beginn:11.4.91	Kinder/Osius
VAK 3-424	KatMAT (Doktorandenseminar) D/SII,H,2 SWS Di 14-16 MZH 6340 Beginn:9.4.91	Herrlich/Porst
VAK 3-425	Seminar (a.d.diskreten Mathematik) D,SII,M,H,2 SWS Di 13-15 MZH 7200 Beginn:9.4.91	Fischer
VAK 3-426	Der Indexsatz D,H,2 SWS Do 13-15 MZH 7200 Beginn:9.4.91	Gamst/Horneffer
VAK 3-427	Dynamische Systeme D, SII,M,2 SWS Mo 15-17 MZH 6120 Beginn:8.4.90	Peitgen v. Haeseler Zeitliten
VAK 3-428	Epidemiologische Fallstudien (auch für Soziologie, Biologie, Psychologie, vgl. Aushang) D,M,H,2 SWS StO §9(2)1.A Fr 13-17 MZH 7210 vierzehntägig Beginn:12.4.91	Greiser u.Mitarbeiter
VAK 3-429	Oberseminar D,H,2 SWS Di 15-19 MZH 7260 Fr 15-17 MZH 6120 Beginn:12.4.90	Münzner Peitgen/Saupe

## VI. Lehrerweiterbildung

VAK 3-351	Stochastik siehe 3-109 4+2 SWS	Lindenau
VAK 3-352	Informatik und ausgewählte Anwendungen 4 SWS Di, Fr 10-12 MZH 7110 Beginn:9.4.91	Lindenau

## VII. Sonstige Veranstaltungen

VAK 3-450

Mathematisches Kolloquium  
Di 15-19 MZH 7260

Alle HLL der  
Mathematik

## VIII. Studiengangübergreifende BGW-Lehrveranstaltungen

s. Lehrveranstaltungsprogramm des Berufspraxiszentrums

HELGE PAULUS

# Einführung in die Psychologie

Folgende Themen werden behandelt:

- Standortbestimmung der Psychologie
- Methoden der Psychologie
- Inhalte der Psychologie
- Hauptströmungen der Psychologie
- Formen der Psychotherapie
- Zur Psychologie der Wahrnehmung
- Kuriositäten unserer Wahrnehmung
- Die Wahrnehmung während des Schlafes – der Traum

Dr. phil., Dipl.-Psych. Helge Paulus, geb. 1942, ist Professor für Psychologie an der Fachhochschule Dortmund. Das Studium der Psychologie und Theologie absolvierte er an den Universitäten Freiburg und Mainz.

144 Seiten

**DM 9,80**

Erhältlich in allen Buchhandlungen (ISBN 3-924072-02-7) oder nach Überweisung von **DM 9,80** einschl. Porto- und Versandkosten auf das Postgirokonto 257 810-601 Frankfurt wird Ihnen das Buch direkt zugesandt.



# CONTEXT-VERLAG

6053 OBERTSHAUSEN 1 · TELEFON (0 61 04) 48 41

## Studiengang Informatik

### Professorinnen/Professoren/Hochschuldozenten/Oberingenieure

- COY, Wolfgang, Dr. rer. nat., Professor;  
Informatik mit dem fachbezogenen Schwerpunkt Systemanalyse und  
Algorithmierung im Anwendungsschwerpunkt Transport und Wertverkehr;  
Feldstraße 14, 2800 Bremen, Telefon 74741  
MZH 5340, Telefon -2731
- DÖPP, Klemens, Dr. rer. nat., Professor;  
Mathematik mit dem Schwerpunkt Theoretische Informatik;  
Kugelfangtrift 150, 3000 Hannover 51, Telefon (0511) 601413  
MZH 5240, Telefon -3337
- FRIEDRICH, Jürgen, Dr. rer. pol., Professor;  
Gesellschaftliche Entwicklungsbedingungen und Auswirkungen moderner  
Informationstechnologien;  
Wachmannstraße 34, 2800 Bremen 1, Telefon 341614  
MZH 3440, Telefon -3395/-2488  
Sprechzeiten: Di 15.00–17.00 Uhr
- KEEDY, J. Leslie, Dr. phil., Ph. D., Professor;  
Praktische Informatik (Betriebssysteme);  
FVG M 2210, Telefon -2947  
Sprechzeiten: n.V.
- KREOWSKI, Hans-Jörg, Dr.-Ing., Professor;  
Informatik mit dem Schwerpunkt Theorie der Programmierung;  
MZH 5370, Telefon -2956
- KRIEDEL, Hans-Peter, Dr., Professor;  
Praktische Informatik mit dem Schwerpunkt Datenbanksysteme;  
Agnes-Miegel-Straße 42, 2800 Bremen, Telefon 83 42 83  
MZH 5130, Telefon -2248/-2054 – Forschungssemester –
- KRIEG-BRÜCKNER, Bernd, Dr. rer. nat., Professor;  
Programmiersprachen, Übersetzer- und Softwaretechnik;  
Lichtenbergstraße 12, 2804 Lilienthal, Telefon (0 42 98) 10 24  
MZH 5070, Telefon -2676  
Sprechzeiten: Do 17.00–18.00 Uhr oder nach Vereinbarung
- KUBICEK, Herbert, Dr. rer. pol., Professor;  
Angewandte Informatik, insbesondere Büro- und Verwaltungsautomation;  
MZH 3510, Telefon -2830  
Sprechzeiten: Do 13.00–15.00 Uhr
- MARTE, Gert, Dr.-Ing., Professor;  
– siehe FB 1 / Elektrotechnik –

- NAKE, Frieder, Dr. rer. nat., Professor;**  
Informatik mit dem Schwerpunkt Programmier- und Dialogsprachen,  
insbesondere graphische Datenverarbeitung und interaktive Systeme;  
Schenkendorfstraße 73, 2800 Bremen, Telefon 23 21 50  
MZH 5190, Telefon -3525  
Sprechzeiten: Fr 10.00–12.00 Uhr
- PFLÜGER, Jörg-Martin;**  
Theorie der Informatik;  
Roonstraße 33, 2800 Bremen, Telefon 70 05 49  
MZH 5330, Telefon -4125
- RÖDIGER, Karl-Heinz, Dr.-Ing., Hochschuldozent;**  
Angewandte Informatik;  
Graf-Moltke-Straße 38, 2800 Bremen 1, Telefon 34 92 98  
MZH 3180, Telefon - 28 37  
Sprechzeiten: n.V.
- STEINMÜLLER, Wilhelm, Dr. jur., Professor;**  
Rechts- und Verwaltungsinformatik mit dem fachbezogenen Schwerpunkt  
Datenschutz in den Anwendungsschwerpunkten Transport und Wertverkehr,  
öffentlicher Dienst und Industrielle Produktion;  
Im Moor 5, 2800 Bremen  
MZH 3470, Telefon -2961  
Sprechzeiten: Mo 12.00–18.00 Uhr



**Wissenschaftliches Personal in der Lehre**

	<b>Raum</b>	<b>Ruf</b>
Baaß, Dieter	MZH 3550	-2343
Brössler, Peter	FVG M 2180	-2100
Erb, Ulrike	MZH 3530	-2625
Evered, Mark	FVG M 2170	-2366
Gropengießer, Reinhard	MZH 5310	-2234
Habel, Annegret	MZH 5360	-3489
Heep, St.	MZH 5112	-2955
Höllner, Heinzpeter	MZH 3530	-2625
Hönisch, Ulf	MZH 5310	-2234
v. Holten, Jörn	MZH 5082	-2455
Horn, Holger	MZH 5150	-2576
Hülsmeyer, Doris	MZH 3460	-2330
Kahrs, Stefan	MZH 5065	-3495
Kanzow, Eckhard	MZH 2350	-2788
Müller, Joachim	MZH 8070	-2280
Müller, Wilhelm	FVG M 2190	-4215
Oeltjen, Wiebke	MZH 5180	-2421
Peschek-Schröder, Max	MZH 6210	-2833
Plump, Detlef	MZH 5050	-2239
Rieß, Joachim	MZH 3480	-2722
Schiwietz, Michael	MZH 5150	-2576
Seeger, Bernhard	MZH 5150	-2955
Seifert, Richard	MZH 5082	-2455
Spillner, Andreas	MZH 8170	-2449
Vosseberg, Karin	FVG M 2180	-2100

## Fachbereich 3 – Studiengang Informatik

### Bedeutung der Ziffern:

1. Ziffer: 3 = Fachbereich 3 (Mathematik/Informatik)
  2. Ziffer: 5 = Grundstudium  
6 = Hauptstudium, Theoretische Informatik  
7 = Hauptstudium, Praktische Informatik  
8 = Hauptstudium, Angewandte Informatik  
9 = Grund- und Hauptstudium, sonstige Veranstaltungen
  3. Ziffer: Im Grundstudium: 1 = Mathematik  
2 = Theoretische Informatik  
3 = Algorithmen und Programmierung  
4 = Rechnerorganisation  
5 = Angewandte Informatik  
6 = Informatik und Gesellschaft  
Im Hauptstudium: Teilbereiche der drei Prüfungsgebiete (lt. Studienordnung)
  4. Ziffer: Im Grundstudium: Semester (lt. Studienordnung)  
Im Hauptstudium: Laufende Nr. innerhalb des Teilbereichs.
- Bei den Hauptstudiumsveranstaltungen ergibt sich aus der 2. Ziffer der Veranstaltungskennziffer das Prüfungsgebiet, für das die Lehrveranstaltung anerkannt ist.

### Teilbereiche der Prüfungsgebiete

#### Theoretische Informatik

- Algorithmen und Komplexitätstheorie 61
- Formale Sprachen 62
- Theorie der Programmierung 63
- Spezielle Gebiete 69

#### Praktische Informatik

- Betriebssysteme und Rechnerarchitektur 71
- Datenbanksysteme 72
- Datenkommunikation und Verteilte Systeme 73
- Grafische Datenverarbeitung und Interaktive Systeme 74
- Programmiersprachen und Übersetzerbau 75
- Softwaretechnik 77
- Spezielle Gebiete 79

#### Angewandte Informatik

- Bürosysteme 81
- Verwaltungssysteme (Rechts- und Verwaltungsinformatik) 82
- Telekommunikationssysteme 83
- Informationsrecht und Datenschutz 84
- Methoden der Angewandten Informatik 85
- Informatik und Gesellschaft 86
- Berufspraxis 87
- Spezielle Gebiete 89

## A. Grundstudium

### 2. Semester

3-512	K	Mathematik für Informatiker II 4+2 SWS: Di 8-10, gr. Hörsaal Do 10-12, MZH 1400 Ü: Mo 8-10, MZH 6200 u. 6230 Ü: Mo 13-15, MZH 1400 Ü: Mo 15-17, MZH 6200 u. 6210	H. Herrlich
3-532	K	Algorithmen und Programmierung II 2+2 SWS: Fr 10-12, MZH 1400	B. Krieg-Brückner J. von Holten
3-542	K	Rechnerorganisation II 2+2 SWS: Mo 10-12, MZH 1400 Ü: Mi 13-15, MZH 7260 u. 2490	W. Coy
3-552 a	K	Angewandte Informatik Ia: Einführung in die Wirtschaftsinformatik 2+2 SWS: Mo 15-17, MZH 1400 Ü: Do 13-15 (2) Ü: Di 15-17, MZH 7210 Ü: Do 15-17, 2490	Kubicek, U. Erb
3-552 b	K	Angewandte Informatik Ib Einführung in die Rechts- und Verwaltungsinformatik 2+2 SWS: Di 10-12, MZH 1380 Ü: Do 17-19, MZH 6320 u. 6200 Ü: Do 17-19, MZH 5210 u. 5300	W. Steinmüller
3-552 c	K	Angewandte Informatik Ic Einführung in die Produktionsinformatik 2+2 SWS: Do 8-10, MZH 1380 Ü: Do 13-15, MZH 1380 u. n.V.	W. Bruns
3-562	K	Informatik und Gesellschaft II Rationalisierung und Automatisierung 2+2 SWS: Di 13-15, MZH 5210	J. Friedrich

### 4. Semester

3-514	K	Mathematik für Informatiker IV 2+2 SWS: Mo 8-10, MZH 1400 Ü: Mo 13-15, MZH 6320 u. 7200	L. Arnold
3-524	K	Theoretische Informatik II 2+2 SWS: Di 10-12, MZH 1400	K. Döpp

3-534	K	Algorithmen und Programmierung IV 2+2 SWS: FR 10-12, MZH 1380	M. Evered (LA)
3-554	K	Angewandte Informatik III Gestaltung soziotechnischer Systeme 2+2 SWS: Mo 10-12, MZH 5210 Ü: Do 15-17, MZH 6320	H. Kubicek, P. Höller
3-591		Vorbereitung des Projektstudiums mit allen Beteiligten (PROBE 91') 2 SWS: Do 15-17, MZH 1400	H. Kubicek

## B. Projekte des Hauptstudiums

### 6. Semester:

3-694	AV	Projekt AUTAN: Automatische Textanalyse 4 SWS: Do 10-12, MZH 4230 Do 13-15, MZH 5210	J. Pflüger
3-721	P	Projekt GEO: Anfragebearbeitung in Geo-Datenbanksystemen 2 SWS: Do 10-12, MZH 6430	P: Heep (LA), M. Schiwietz (LA), R: Schneider (LA),
3-722	AV	Projekt GEO: Anfragebearbeitung in Geo-Datenbank-Systemen 3 SWS: AV 1: Do 16-19, MZH 6210 AV 2: Do 16-19, MZH 6430 AV 3: Do 16-19, MZH 5210	P: Heep (LA), M. Schiwietz (LA), R. Schneider (LA),
3-731	AV	Projekt FORANN: Formalisierung und Anwendung Neuronaler Netze 4 SWS: Do 13-17, MZH 7260	B. Krieg-Brückner, R. Seifert, J. von Holten
3-851	AV	Projekt Diskurs: Diskussion und Kooperation bei der Systementwicklung: Unterstützung durch ein Rechnersystem 4 SWS: Do 12.30-16, MZH 6210	J. Friedrich, D. Hülsmeier K.-H. Rödiger
3-891	P	Projekt: InPoL Informationstechnologien in Produktionsorganisation und Logistik 1 SWS: Do 15-16, MZH 5210	E. Kanzow, L. Voet (LA), W. Bruns

3-892	AV	<b>Projekt InPol:</b> AV 1: Ausgewählte Probleme der Transport. u. Logistikinformatik 2 SWS: Do 10-12, MZH 6200  AV 2: Implementierung eines PPS-Systems 2 SWS: Do 8-10, MZH 6200  AV 3: Ausgewählte Probleme der Produktionsinformatik (CAE; CAD; CNC) 2 SWS: Do 10-12, MZH 5210  AV 4: Informationssysteme in der Automobilproduktion 2 SWS: Do 13-15, MZH 2490	E. Kanzow   L. Voet (LA)  W. Bruns  L. Voet (LA)
-------	----	---	---

### 8. Semester:

3-741	AV	<b>Projekt BIZARR 4:</b> Simple Syntax für simple Bilder 4 SWS: Do 8-12, MZH 6210	H.-J. Kreowski
3-742	AV	<b>Projekt LSD:</b> „Lauter schöne Diagramme“ Umsetzung der Konzeption 6 SWS: Do 8-15, MZH 5300	F. Nake, W. Oeltjen
3-743	P	<b>Projekt: Hyper Corpus</b> 2 SWS: Do 10-12, MZH 2490	W. Coy, R. Gropengießer, U. Hönisch
3-744	AV	<b>Projekt: Hyper Corpus</b> AV 1: Film als Buch 3 SWS: Do 13-16, MZH 6200 AV 2: Bildverarbeitung 3 SWS: Do 13-16, MZH 5380 AV 3: Film Katalog 3 SWS: Do 13-16, MZH 6430	W. Coy  R. Gropengießer  U. Hönisch
3-811	AV	<b>Projekt GINDA: Teil 4</b> Gruppenfreundliche Inhouse-Netze und Datenschutz 4 SWS: AV 1: Fall Osterholz, Do 9-12, MZH 6320 AV 2: Fall Stuhr, Do 9-12, 5280	H. Kubicek, H. Höller K. H. Rödiger, U. Erb

### C. Weitere Veranstaltungen des Hauptstudiums

#### ab 6. Semester:

3-631	K	<b>Algebraische Spezifikation</b> korrekter Software 4 SWS: Mo 10-12, MZH 6430 Di 15-17, MZH 5210	H.-J. Kreowski
-------	---	--	----------------

3-632	S	Unifikation 2 SWS: Mi 13-15, MZH 6430	H.-J. Kreowski, A. Habel (LA)
3-691	K	Petrinetze II 4 SWS: Di 13-15, MZH 5300 Mi 13-15, MZH 6320	K. Döpp
3-692	S	Entscheidbarkeit des Erreichbarkeits- problems für S/T-Netze 2 SWS: Mo 15-17, MZH 6320	K. Döpp
3-693	K	Theorie der Informatik: Ontologie des Berechenbaren 2 SWS: Mo 17-19, MZH 6200	J. Pflügger
10-3008		Parsing 4 SWS: Do 8.30-10.00 Fr 8.30-10.00	K. H. Wagner
2-	S	Grundlagen der Neuroinformatik im Projekt FORANN 2 SWS:	G. Manteuffel
3-711	K	Betriebssystem-Konzepte 2+2 SWS: Di 10-12, MZH 5300 Ü: Di 15-17, MZH 5300	L. Keedy, W. Müller, P. Brössler
3-712	L	MONADS-Praktikum 2 SWS: Mo 15-18, FVG M 2010	W. Müller (LA) J. Siedenberg (LA)
3-747	S	Schnittstellenprobleme zur computergestützten Animation (Grundkenntnisse in Grafik und Animation sind Voraussetzung) 2 SWS: Mo 13-15, MZH 5300	U. Claußen (LA)
3-751	K	Übersetzerbau 4+2 SWS: Mo 13-15, MZH 1380 Di 13-15, MZH 1400 L: Mo 15-17	B. Hoffmann (LA) G. Feldmann
3-752	K	Funktionale Programmiersprachen 4+2 SWS: Mo 8-10, MZH 5300 Di 10-12, MZH 5210	St. Sokolowski, Z. Qian
3-753	S	Programmverifikation 2 SWS: Fr 13-15, MZH 6200	St. Sokolowski

3-771	K	<b>Software-Engineering</b> 2+2 SWS: Mi 13-15, MZH 5300 Ü: n. V.	J. L. Keedy, J. Müller, K. Vosseberg
3-772	K	<b>Evaluation von Software</b> 2 SWS: Di 10-12, MZH 7260	H. K. Rödiger
3-773	S	<b>Methoden des Softwareentwurfs</b> 2 SWS: Di 15-17, MZH 7200	K. H. Rödiger
3-774	S	<b>Objektorientierung</b> 2 SWS: Mo 10-12, FVG M 2010	P. Brössler (LA) K. Vosseberg (LA)
3-791	S	<b>Labor für Bildverarbeitung und Grafik</b> 4 SWS: Fr 15-19, MZH 5300	W. Coy H.-J. Kreowski F. Nake
3-812	S	<b>Bürokommunikationssysteme und Verwaltungsverfahren</b> 2 SWS: Fr 14-16, MZH 6430	U. Ehlers (LA)
3-852	S	<b>Sicherheit in Rechnern und Netzen</b> 2 SWS: Mo 8-12 (14tg.), MZH 6210	A. Büllsbach (LA)
3-893	K	<b>Spezielle Aspekte der Expertensystemtechnik im Projekt InPol (offen für alle)</b> 2 SWS: Mi 15-17, MZH 5300	L. Bonsiepen (LA), W. Coy
3-894	S	<b>Informationstechnik und Konvivialität</b> 2 SWS: Di 15-17, MZH 6320	W. Steinmüller
3-895	K	<b>Software-Ergonomie und Visualisierung</b> 2 SWS: Mo 13-15, MZH 5210	J. Friedrich, F. Nake,
3-896	S	<b>Informations- und Kommunikationstechnologiepolitik sowie betrieblicher und gesellsch. Rationalisierungsprozeß</b> 2 SWS: Mo 15-18 (14tgl.), MZH 6430	U. Briefs
3-897	S	<b>Frauen und Informatik (offen für Grund- und Hauptstudium)</b> 2 SWS: Di 17-19, MZH 7200	N. N. (LA)
3-898	K	<b>Software-Ergonomie-Praktikum</b> 1+2 SWS: Mo 15-17, MZH 5300 Mo 17-19, MZH 5300	J. Friedrich D. Hülsmeier
3-633	S	<b>DiplomandInnen-Seminar: Theorie der Programmierung</b> 2 SWS: Mi 15-17, MZH 6430	H.-J. Kreowski A. Habel
3-713	S	<b>MONADS-Diplomandenseminar</b> 2 SWS: Do 10-12, FVG M 2010	L. Keedy, M. Evered, P. Brössler, J. Siedenburg, W. Müller, K. Vosseberg

3-784	S	DiplomandInnen-Seminar in Grafische Datenverarbeitung und Interaktive Systeme 2 SWS: Fr 13-15, MZH 5210	F. Nake
3-754	S	Diplomandenseminar 2 SWS: Fr 15-17, MZH 6200	B. Krieg-Brückner
3-755	S	Doktorandenseminar: Spezifikationsprachen offen für höhere Semester 2 SWS: Fr 13-15, MZH 5300	B. Krieg-Brückner
3-821	S	DiplomandInnen- und DoktorandInnenseminar 2 SWS: Di 13-15, MZH 6200	W. Steinmüller

### D Sonstige Veranstaltungen

3-910	S	Informatik-Kolloquium Auf die einzelnen Termine wird jeweils gesondert hingewiesen. 2 SWS: Mi 17-19, MZH 5300	F. Nake und HL der Informatik
	P	Computerunterstützter Hochschulunterricht in den <b>Natur- und Ingenieurwissenschaften</b> (In Kooperation mit Interessenten aus den Fachbereichen) 4 SWS: Mo 8-12, MZH 2490	K. Haefner



## Fachbereich 4 – Produktionstechnik

Der Fachbereich 4 betreut den Studiengang Produktionstechnik.

	Raum	Ruf
<b>Sprecher des Fachbereiches</b>		
Prof. Dr.-Ing. Klaus Genthner	FZB 2080	-2229
<b>Beauftragter für die Lehre</b>		
Prof. Dr.-Ing. Andreas Visser	FZB 1090	-2443
<b>Fachbereichssekretär</b>		
Herbert Ruthke	FZB 2160	-3850
<b>Geschäftsstelle für den Fachbereichsrat</b>		
Harry E. Bleich	FZB 2190	-3367
<b>Geschäftsstelle für den Promotionsausschuß Produktionstechnik Dr.-Ing.</b>		
Inge Ammerschubert-Schuldt	FZB 2150	-2773
<b>Diplomprüfungsausschuß Produktionstechnik</b>		
Geschäftsstelle	FZB 2150/2160/ 2190	-2773/ -3850/-3367
Vorsitzender	FZB 0080	-2934
<b>Praktikantenobmann</b>		
Dr.-Ing. Bernd Biesecker	FZB 2120	2411
<b>Arbeitswissenschaft</b>		
Dr.-Ing. Willi Schwier	FZB 2200	-2843
Dipl.-Psychol. Geerd Philipsen	IW 1, 1140	-2278/-4041
<b>Technologie der Fertigungseinrichtungen</b> (Werkzeugmaschinen, Handhabungs- und Verkettungseinrichtungen)		
Prof. Dr.-Ing. Andreas Visser	FZB 1090	-2443
Dipl.-Ing. Wolfgang Kühn	FZB 1060	-2267
Dr. rer. nat. Ditmar Müller	NW 1, S 2160	-3196
Dipl.-Inf. Claus Drescher	FZB 1060	-2267
Dipl.-Math. Peter Dembowski	FZB 0390	-3480
Dipl.-Ing. Lu Kuang	FZB 0140	-3470
Dipl.-Ing. Matthias Junker	FZB 0140	-3470
<b>Fertigungsverfahren</b>		
Dr.-Ing. Ekkehard Minke	FZB 0230	-3530
Dipl.-Ing. Wilhelm Knappert	FZB 0210	-2347
Dipl.-Soz. päd. Jochen Eckebrecht	FZB 0170	-5388
Dipl.-Ing. Muharrem Cinar	FZB 0170	-5388

	Raum	Ruf
<b>Technische Mechanik/Strömungslehre</b>		
<b>Zentrum für angewandte Raumfahrttechnologie und Mikrogravitation (ZARM)</b>		
Prof. Dr.-Ing. Hans-J. Rath	Fallturm 1290	-2752
Dr.-Ing. Joachim Beeck	Fallturm 1150	-3635
Dr.-Ing. Antonio Delgado	Fallturm 1010	-3462
Dr. rer. nat. Hansjörg Dittus	Fallturm 1030	-3604
Dipl.-Ing. Christoph Egbers	Fallturm 1190	-2321
Dipl.-Ing. Christian Eigenbrod	Fallturm 1210	-4078
Dipl.-Phys. Ralf Greger	Fallturm 1070	-3464
Dr.-Ing. Heinrich Iglseder	Fallturm 1020	-2855
Dipl.-Ing. Ulrich Kaczmarczik	Fallturm 1210	-4078
Dipl.-Ing. Arzhang Khalili	FZB 2230	-2505
Dipl.-Ing. Hans Jörg Königsmann	Fallturm 1150	-3635
Dr. rer. nat. Hendrik Kuhlmann	Fallturm 1180	-2608
Dipl.-Ing. Ming Liu	FZB 2220	-2353
Dipl.-Phys. Jan Middelberg	Fallturm 1220	-2215
Dipl.-Ing. Uwe Nordbrock	FZB 2220	-2353
Dipl.-Ing. Holger Oelze	Fallturm 1140	-2154
Dipl.-Ing. Peter Prängel	IW 1, 1150A	-3297
Dipl.-Ing. Reinhard Ristau	Fallturm 1190	-2321
Dipl.-Math. Volker Saß	IW 1, 1250	-4115
Dipl.-Ing. Peter Schiomm	Fallturm 1200	-4114
Dipl.-Phys. Bernhard Schwark	Fallturm 1220	-2215
Dipl.-Ing. Florian Stengele	Fallturm 1170	-3551
Dipl.-Ing. Dieter Sturm	Fallturm 1170	-3551
Dipl.-Ing. Matthias Treuner	Fallturm 1060	-3605
Dipl.-Ing. Ralf Kröger	IW 1, 1130	-4038
Dipl.-Ing. Stefan Berg	Fallturm 1140	-2154
Dipl.-Ing. Michael Dreyer	IW 1, 1130	-4038
Dr.-Ing. Jian Wu	Fallturm 1180	-2608
Dipl.-Ing. Thomas Kemmerich	IW 1, 1157	-3638
Dr.-Ing. Martin Meier	FVG M 1130	-4191
Dipl.-Ing. Olaf Pamperin	FVG M 1050	-4187
<b>Meß-, Steuerungs- und Regelungstechnik einschl. Datentechnik</b>		
<b>Institut für Meß-, Regelungs- und Systemtechnik (IMRS)</b>		
Prof. Dr.-Ing. Armin Schöne	FZB 0080	-2934
Dipl.-Ing. Xuelei Sun	FZB 0150	-2355
Dipl.-Ing. Muhammed Awad	FZB 0150	-2355
Dipl.-Ing. Akbar Shikhaboumasoudi	FZB 0400	-2324
Dipl.-Ing. Peter Lukas	FZB 0120	-2334
Dipl.-Ing. Axel Mantei	FZB 0410	-5487
Dipl.-Ing. Knud Rehfeldt	FZB 0470	-5484
Dipl.-Ing. Heinz Siegfried Schulz	FZB 0410	-5486
Dipl.-Ing. Michael Sorg	FZB 0470	-5483
Dipl.-Ing. Limin Guo	FZB 0130	-3468
Dipl.-Ing. Wolfgang Kahlke	FZB 0440	-4071
Dipl.-Phys. Barbara Kettler	FZB 0400	-2324
Dipl.-Phys. Peter Lehmann	FVG M 1080	-4189
Dipl.-Ing. Jörg Peters	FVG M 1080	-4189
Zheng-Yuan Feng	FZB 0120	-2334

	Raum	Ruf
<b>Produktionssystematik</b>		
(Fertigungsorganisation, Materialfluß- und Automatisierungstechnik in der Fertigung)		
Prof. Dr.-Ing. Bernd E. Hirsch	BH 2050	-3384
Dipl.-Ing. Reinhard Ahlers	BITZ	-8624
Dipl.-Ing. Birgitt Lutz-Kunisch	BH 2060	-8620
Dipl.-Wirtsch.-Ing. Christian Lischke	BH 2130	-8642
Dipl.-Ing. Heinz Boetzel	IW 1, 1210	-8644
Dipl.-Ing. Holger Gäfke	IW 1, 1210	-8644
Dipl.-Ing. Hans Werner Quindt	IW 1, 1280	-8665
Dipl.-Soz. Uli Ludwig	IW 1, 1210	-8644
Dipl.-Wirtsch.-Ing. Thorsten Kuhmann	BH 2130	-8642
<b>Technische Thermodynamik, Wärme- und Stofftransport</b>		
Prof. Dr.-Ing. Klaus Genthner	FZB 2080	-2229/-3603
Dr.-Ing. Bernd Biesecker	FZB 2120	-2411
Dipl.-Ing. Armin Gregorzewski	FZB 2110	-3334
Dipl.-Ing. Christoph Mannheims	IW 1, 1160	-3474
Dipl.-Ing. Reinhard Scholz	IW 1, 1160	-3474
<b>Maschinenelemente mit dem Schwerpunkt rechnergestützte Konstruktion</b>		
Prof. Dr.-Ing. Dieter H. Müller	FZB 1070	-2326/-4262
Dipl.-Ing. Stefan Klöcker-Stelter	FZB 2170	-2322
Dipl.-Ing. Edith Binroth	FZB 0180	-3205
abgeordn. Lehrer Dr. phil. Günter Köthe	FZB 2140	-4083
abgeordn. Lehrer Dieter Burghardt	FZB 2140	-4083
Dipl.-Ing. Andreas Tenzler	FZB 0180	-3205
Dipl.-Ing. Dirk Hennigs	FZB 0190	-5431
<b>Verfahrenstechnik</b>		
Prof. Dr.-Ing. Klaus Bauckhage	FZB 1410	-3479
Dr.-Ing. Günther Schulte	FZB 1460	-2791
Dr.-Ing. Brigitte Haase	FZB 1470	-2946
Priv.-Doz. Dr.-Ing. Joachim Ulrich	FZB 1490	-2670
Dr.-Ing. Thomas Wriedt	FZB 1450	-2507
Dipl.-Ing. Jens Heuermann	FZB 1500	-2311
Dr.-Ing. Udo Fritsching	FZB 1400	-3663
Dipl.-Ing. Volker Uhlenwinkel	FZB 1530	-5406
Dipl.-Ing. Ilımdar Özdemir	FZB 1380	-2296
Dipl.-Phys. Frank Schöne	IW 1, 1040	-2207
Dipl.-Ing. Bernd Elhaus	FZB 0460	-2982
Dipl.-Phys. Michael Kruse	ZB, C 0030	-3522
Dipl.-Ing. Manfred Render	FZB 1340	-3674
Dipl.-Phys. Uwe Manasse	IW 1, 1030	-3819
Dipl.-Ing. Bernd Seuren	IW 1, 1050	-2856
Dipl.-Ing. Katrin Wangnick	C 0030	-3522
Dipl.-Ing. Yavuz Özoguz	FVG MT 1060	-4045
Dipl.-Ing. Karl Lampe	FZB 1370	3350
Dipl.-Ing. Jürgen Luhede	FZB 1440	-5418
Dipl.-Ing. Jürgen Ahrendt	FZB 1380	-3583
Dipl.-Ing. Zilong Jiang	IW 1, 1030	-4085
Dipl.-Ing. Zi Li	FZB 1440	-5418
Dipl.-Ing. Hong Zhang	IW 1, 1050	-2856
Dipl.-Phys. Jürgen Löhmann	ZB, C 0020	-2359
Dipl.-Phys. Ingo Hünken	ZB, C 0020	-2359
Dipl.-Ing. Matthias Neumann	ZB, Cont.	-2210
Dipl.-Ing. Rongxiang Meng	FZB 1500	-2311

	Raum	Ruf
<b>Werkstoffwissenschaft</b>		
Prof. Dr.-Ing. Peter Mayr	Instit. f. Werkstofftechnik, FZB 2370	-5300
Dipl.-Phys. Jens Walla	IWT, FZB 1300	-5376
Dipl.-Phys. Thomas Lübben	IWT, FZB 2410	-5321
Dipl.-Ing. Olaf Keßler	IWT, FZB 2440	-5325
Dipl.-Phys. Harald Bernd	IWT, FZB 2320	-5313
Dipl.-Phys. Frank Höhl	IWT, FZB 2300	-5303
Dipl.-Phys. Jürgen Crummenauer	IWT, FZB 2310	-5308
<b>Technikgestaltung und Technologie-Entwicklung</b>		
Prof. Dr.-Ing. Alexander Wittkowsky	FZB 0270	-2844
Dr. phil. Holm Gottschalch	IW 1, 0140	-2309
Dipl.-Ök. Joachim Wichert	FZB 0280	-3416
Dr. rer. nat. Vassiliki Breunig-Lyriti	FZB 0220	-3422
Dipl.-Soz. Wiss. Anne Röhm	FZB 0290	-2307
Dipl.-Chem. Adalbert Klimkeit	FZB 0220	-3416
Dipl.-Phys. Joachim von Weihe	FZB 0290	-2307
Dr.-Ing. Ulrich Graf	FZB 0280	-3416
<b>Werkstofftechnik/Faserverbundwerkstoffe, Spezialfasern</b>		
• Prof. Dr.-Ing. Helmuth Harig	Faserinstitut	3 60 89 10
<b>Schweiß- und schneidtechnische Fertigungsverfahren</b>		
Prof. Dr.-Ing. Gerd Sepold	BIAS	21801
Dipl.-Ing. Christian Binroth	BIAS	21801
Dipl.-Ing. Peter Heider	BIAS	21801
<b>Umweltechnik</b>		
Prof. Dr.-Ing. Norbert Rübiger	FVG M 1180	-4223
Dipl.-Ing. Joachim Starke	FVG M 1021	-4185
Dipl.-Ing. Gürhan Özoguz	FVG M 1020	-4177
Dipl.-Ing. German Giacomani Vallejos	FVG M 1060	-4194
Dipl.-Ing. Reiner Brambach	FVG M 1060	-4194
Dipl.-Ing. Carsten Groth	FVG M 1040	-4186
Dipl.-Ing. Ralf Guder	FVG M 1040	-4186
Dipl.-Ing. Frank Zörner	FVG M 1020	-4177
Dr.-Ing. Albrecht Palm	FVG M 1021	-4185
<b>Professorinnen/Professoren/Privatdozenten</b>		
BAUCKHAGE, Klaus, Dr.-Ing., Professor; Verfahrenstechnik; FZB 1410 IWT, Badgasteiner Straße 3, Telefon -3479 – Forschungssemester –		
GENTHNER, Klaus, Dr.-Ing., Professor; Technische Thermodynamik, Wärme- und Stofftransport; Hangenauer Straße 20, 2800 Bremen 1 FZB 2080, Telefon -2229		
GREGER, Gottfried, Dr. rer. nat., Honorarprofessor; Technologien und Verfahren zur industriellen Nutzung der Mikrogravitation; Auf dem Scheid 2, 5330 Königswinter		

- HARIG, Helmuth, Dr.-Ing., Professor;**  
Werkstofftechnik/Faserverbundwerkstoffe, Spezialfasern;  
Am Querkamp 11, 2800 Bremen 33, Telefon 25 0717  
Faserinstitut Bremen e.V., Baumwollbörse, Wachtstraße 17–24, 2800 Bremen 1,  
Telefon 360-8910/11  
Sprechzeiten nach Vereinbarung
- HIRSCH, Bernd Emil, Dr.-Ing., Professor;**  
Produktionstechnik (Fertigungsorganisation, Materialfluß- und Automatisierungs-  
technik sowie Informationsverarbeitung in der Fertigung);  
Donandtstraße 33, 2800 Bremen 1  
BH 2050, Telefon -3384/-8610
- MAYR, Peter, Dr.-Ing. habil., Professor;**  
Werkstoffwissenschaft;  
Nachtigaliweg 2, 2822 Schwanewede, Telefon 621712  
IWT, Badgasteiner Straße 3, Telefon 218 - 53 00
- MÜLLER, Dieter H., Dr.-Ing., Professor;**  
Maschinenelemente mit dem Schwerpunkt rechnergestützte Konstruktion;  
Eibenstraße 1, 2807 Achim, Telefon (0 42 02) 811 30  
FZB 1070, Telefon -2326/-5027  
Sprechzeiten: nach Vereinbarung
- RÄBIGER, Norbert, Dr.-Ing., Professor;**  
Umwelttechnik;  
FVG M 1180, Telefon -4223
- RAMACHANDRA RAO, A., Prof., Dr., Gastprofessor;**  
Strömungsmechanik;  
FZB 2230, Telefon -2505  
Sprechzeiten: nach Vereinbarung
- RATH, Hans Josef, Dr.-Ing., Professor;**  
Produktionstechnik mit dem Schwerpunkt Technische Mechanik – Strömungslehre;  
Fallturm 1290, Telefon -2752  
Sprechzeiten: Mo. 9.30–10.30 Uhr
- SCHÖNE, Armin, Dr.-Ing., Professor;**  
Meß-, Steuerungs- und Regelungstechnik einschl. Datentechnik;  
Aulbertstraße 19, 2844 Lemförde, Telefon (0 54 43) 82 02  
FZB 0080, Telefon -2934  
Sprechzeiten: nach Vereinbarung
- SEPOLD, Gerd, Dr.-Ing., Professor;**  
Schweiß- und schneidtechnische Fertigungsverfahren  
BIAS (Bremer Institut für angewandte Strahltechnik);  
Klagenfurter Straße 2, 2800 Bremen 1, Telefon 218 01  
Sprechzeiten: nach Vereinbarung
- ULRICH, Joachim, Dr.-Ing., Privatdozent;**  
Verfahrenstechnik der Stofftrennungen;  
Theodor-Körner-Straße 23, 2800 Bremen 1, Telefon 7 67 85  
FZB 1490 IWT, Badgasteiner Straße 3, Telefon -2670

**VISSER, Andreas, Dr.-Ing., Professor;**

Technologie der Fertigungseinrichtungen (Werkzeugmaschinen, Handhabungs- und Verketzungseinrichtungen, Steuerungseinrichtungen);

Am Kapellenberg 13, 2820 Bremen 70

FZB 1090, Telefon -2443

Sprechzeiten: nach Vereinbarung

**WITTKOWSKY, Alexander, Dr.-Ing., Professor;**

Technikgestaltung und Technologie-Entwicklung;

FZB 0270, Telefon -2844/-2681 – z.Z. beurlaubt –

Sprechzeiten: nach Vereinbarung

CONTEXT-VERLAG · 6053 OBERTSHAUSEN 1

FÜR SIE  
STELLEN  
WIR UNS  
AUF DEN  
KOPF !!

11 (0 61 04) 48 41 

## Fachbereich 4 – Produktionstechnik

Der Fachbereich 4 ist zuständig für den Studiengang Produktionstechnik. Das Lehrprogramm orientiert sich an der vom Fachbereichsrat am 5. 12. 1984 beschlossenen Studienordnung.

Bitte Hinweise am Schluß des Veranstungsverzeichnisses des Fachbereiches 4 beachten!

### Veranstaltungen für Studierende im zweiten Semester (Grundstudium)

4-100	V	Mechanik II (Festigkeitslehre) 3 SWS; Beginn 09.04.91 Di 13.00-16.00 kleiner Hörsaal	Friebel (LB)
4-201/1-4	Ü	Übungen (4 Kleingruppen) zur Vorlesung VAK 4-201 je 2 SWS; Beginn 10.04.91 Mo 15.00-17.00; IW1, 1330 und FZB, 0240 Mi 10.00-12.00 und 12.00-14.00; FZB, 0240	Nordbrock wM andere
4-202	V	Werkstofftechnik II 4 SWS; Beginn 08.04.91 Mo und Fr 8.30-10.00 kleiner Hörsaal	Mayr und wM
4-202/1	P	Praktikum in Werkstofftechnik Blockpraktikum im Institut für Werkstofftechnik: durchgeführt vom 08.07.-12.07.91	Mayr und wM
4-203	V	Konstruktionslehre II/Maschinenelemente 2 SWS; Beginn: 12.04.91 Fr 11.00-12.30; kleiner Hörsaal	Müller, D. H.
4-203/1-3	Ü	Übungen (3 Kleingruppen zur Vorlesung VAK 4-203) jeweils 1 SWS; Beginn 12.04.91 Fr jeweils 13.00-14.30 MZH 1380, MZH 6320 und MZH 7220	Müller, D. H. Frau Binroth wM Tenzler wM Burghardt abgl.
4-204	V	Grundlagen der Produktionstechnik 3 SWS; Beginn 08.04.91 Mo 12.30-15.00, GW 2, B 1410	Visser
4-205	V	Physik II für Studierende der Produktionstechnik 2 SWS; Beginn 11.04.91 Do 8.00-10.00; kleiner Hörsaal	Boseck
4-205/1-5	Ü/P	Übungen und Praktikum zur Vorlesung VAK 4-205; in Kleingruppen 2 SWS; Beginn 10.04.91 Mi 10.00-14.00, 14-tägig: Übungen in NW 1, N 1350; Praktikum in NW 1, S 3100 Do 10.00-14.00, 14-tägig: Übungen in NW 1, N 3310; Praktikum in NW 1, S 3100	Boseck Frau Cassens wM

4-206	V/P	Chemie II für Studierende der Produktionstechnik 2 SWS; Beginn 10.04.91 Mi 8.00-10.00; in NW 2, A 1290	Wanczek
4-207	V	Mathematik II für Studierende der Produktionstechnik 3 SWS; Beginn 08.04.91 Mo 10.00-12.00; kleiner Hörsaal Fr 10.00-11.00; kleiner Hörsaal	Schäfer
4-207/1-5	Ü	Übungen (Kleingruppen) zur Vorlesung VAK 4-207 2 SWS; Beginn 09.04.91 Di 8.00-9.30, 9.30-11.00, 11.00-12.30 Do 12.00-13.30 und 13.30-15.00; IW1, 1330	stHK

### Veranstaltungen für Studierende im vierten Semester (Grundstudium)

4-401	V	Mechanik IV (Techn. Strömungslehre) 2 SWS; Beginn 09.04.91 Di 8.15-10.00; kleiner Hörsaal	Rath
4-401/1-2	Ü	Übungen zur Vorlesung VAK 4-401 1 SWS; Beginn 10.04.91, 14-tägig Mi 8.00-10.00 und 10.00-12.00; Räume werden noch benannt!	Rath und Liu wM
4-402	V	Grundlagen der Thermodynamik II 2 SWS; Beginn 11.04.91 Do 8.30-10.00; GW 2, B 2880	Genthner
4-402/ 1+2	Ü	Übungen zur Vorlesung VAK 4-402 2 SWS; Beginn 15.04.91 (2 Gruppen) Mo 13.00-15.00; IW1, 1330 + FZB, 0240	Genthner und Gregorzewski wM Mannheims wM
4-403	V	Konstruktionslehre IV / Maschinenelemente 2 SWS; Beginn 12.04.91 Fr 8.15-9.45; GW 2, B 2890	Müller, D. H.
4-403/ 1+2	Ü	Übungen zur Vorlesung VAK 4-403 2 SWS; Beginn 12.04.91 Fr 10.00-12.00; (2 Gruppen) MZH, 5210 und 7260	Müller, D. H. Tietjen tM Klöcker wM
4-404	V	Grundlagen der Produktionstechnik 3 SWS; Beginn 09.04.91 Di 10.00-12.30; GW 2, B 1410	Hirsch
4-405	V	Grundlagen der Arbeitswissenschaft I 2 SWS; Beginn 09.04.91 Do 13.00-15.00; MZH, 1380	Koch (LB)



4-406		K - Grundlagen der Elektrotechnik II 2 SWS; Beginn: 12.04.91 Fr. 13.00 - 15.00; NW 1, S 1360	Bislich (LfbA)
4-406/1	LÜ -	Elektrotechnisches Grundlagenlabor zum Kurs 4-406 2 SWS; Veranstaltungstermin n.V.	Bislich (LfbA)
4-407	K/Ü -	Einführung in die Programmiersprache Fortran 77 3 SWS; Beginn: 16.04.91 bzw. 17.4.91 Kurs 1: Mi 13 - 15.00, MZH 4230 (Weibezahn) Kurs 2: Di 13 - 15.00, MZH 4230 (Schwill) Übungen: zu 1. Mi 15 - 16, MZH 4210 (Weibezahn) zu 2. Di 15 - 16, MZH 4210 (Schwill) Kurs 1 beginnt 17.4.91; Kurs 2 beginnt 16.4.91 Es ist eine vorherige Anmeldung bei Frau Kleinschmidt, MZH 4280 erforderlich!	Schwill (LB) Weibezahn (LB)
4-407/1	K/Ü -	Programmieren für Fortgeschrittene 3 SWS; Ort und Zeit n.V.	Biesecker (LB)
4-408		V - Mathematik IV für Studierende der Produktionstechnik 2 SWS; Beginn: 26.04.91 Do. 10.00 - 12.00; GW 2, B 2880	Münzner
4-408/1-4	Ü -	Übungen (4 Kleingruppen) zur Vorlesung 4-408 2 SWS; Beginn: 23.04.91 Mo. 8.00-10.00 + 10.00- 12.00; je 2 Gruppen Räume werden noch benannt!	stHK

### Veranstaltungen für Studierende ab sechstem Semester (Hauptstudium)

Im Ablaufplan der Veranstaltungswochen gibt es folgende Besonderheiten: Der Dienstag ist grundsätzlich für den „Lerntag Verfahrenstechnik“ vorgesehen, entfällt jedoch im SS 1991 und beginnt erst wieder im WS 1991/92.

Mittwochs finden die Laborübungen und Praktika des Hauptstudiums statt. Über die einzelnen Termine der Laborübungen und Praktika erfolgt ein besonderer Aushang im Gebäude IW 1.

### Pflichtfächer:

4-601	V -	Fertigungseinrichtungen II 2 SWS; Beginn: 08.04.91 Mo. 08.30 - 10.00; FZB, 0240	Visser
4-602	V -	Produktionssystematik II 2 SWS; Beginn: 08.04.91 Mo. 13.00 - 14.30 MZH 1400	Hirsch

4-603	V -	Regelungstechnik II 2 SWS, Beginn: 11.04.91 Do. 14.00 - 15.30; FZB, 0240	Schöne
4-603/1 -		Übung zur Vorlesung VAK 4-603 1 SWS, Beginn: 11.04.91 Do. 13.00 - 14.00; FZB, 0240	Schöne und Sun wM
4-604	V -	Arbeitswissenschaft I 2 SWS, Beginn: 11.04.91 Do. 10.00 - 12.00; FZB, 0240	Koch (LB)
4-605	V -	Fertigungsverfahren I 2 SWS, Beginn: 11.04.91 Do 8.30 - 10.00; IW 1, 1330	Uhde (LB)

### Wahlpflichtfächer (WPF):

Die Veranstaltungen im Rahmen des „Lerntages Verfahrenstechnik“ VAK 4-600/1 bis 4-600/3 werden erst wieder im SS 1992 durchgeführt.

Der Lerntag ist: Di ganztätig von 8.15 - 16.30 und beginnt wieder im WS 1991/92. Ort nach Vereinbarung und Bekanntgabe am „Schwarzen Brett“ der Verfahrenstechnik im Forschungszentrum Bürogebäude (FZB) gegenüber dem Raum 1420.

4-600/1-3 V -		beginnen erst wieder SS 1992!	
4-610	V -	Handhabungstechnik II (WPF Teil A-3) (Industrieroboter) 2 SWS; Beginn: 09.04.91 Di. 8.30 - 10.00; FZB, 0240	Visser
4-611	V -	Werkstofftechnik/Strukturmechanik (Verbundwerkstoffe I) (WPF Teil C-13) 2 SWS; Beginn: 09.04.91 Di. 15.00 -17.00; FZB, 0240	Harig
4-612	V -	Werkstofftechnik/Konstruktion I 2 SWS; (WPF Teil D-17); Beginn: 10.04.91 Mi. 13.00 - 14.30; IW 1, 1330	Hirsch,T.(LB)
4-613	V -	Wärme- und Stoffübertragung II (WPF Teil C-12) 2 SWS; Beginn: 12.04.91 Fr. 10.00 - 12.00; FZB, 0240	Genthner
4-614	V -	Unternehmensorganisation I (WPF Teil E-21) 2 SWS; Beginn: 08.04.91 Mo. 15.00 - 16.30; BITZ, CIM-Schulungsraum	Hirsch
4-615	V -	Arbeitssicherheit I + II (WPF Teil E-19) 2 SWS; Beginn: erst wieder im WS 91/92 !	Beyersmann

4-616	V -	Oberflächentechnik - „Korrosion und Korrosionsschutz“- Teil II, (WPF - B 8) 2 SWS; Beginn: 09.04.91 Di. 11.30 - 13.00; FZB, 0240	Harig
4-617	V -	Werkstofftechnik/Fertigung II (Wärmebehandlungstechnik) (WPF Teil B-9) 2 SWS; Beginn: 08.04.91 Mo. 10.00 - 12.00; FZB, 0240	Mayr F.Hoffmann (LB)
4-618	V -	Füge- u. Verbindungstechnik I (WPF Teil B-7) 2 SWS; Beginn: n. Vereinb. Di. 15.00 - 17.00; BIAS	Sepold
4-619	V -	Konstruktion v. Werkzeug und Vorrichtungen I (WPF Teil D-15) 2 SWS; Beginn: 11.04.91 Do. 10.30 - 12.00; IW 1, 1330	Uhde (LB)
4-620	V	Feinbearbeitungsverfahren I (WPF Teil B-6) 2 SWS; Beginn: 12.04.91 Fr. 08.30 - 10.00; FZB, 0240	Minke (LB)

## LABORE und PRAKTIKA

- 4-6501 P - Meßtechnische Praktika; alternativ Fertigungstechnik, Verfahrenstechnik oder Werkstofftechnik
- 4-6550 LÜ- Maschinen- und verfahrenstechnische Laborübungen
- 4-6601 P - Programmieren von Einrichtungen und Prozessen

Ort und Zeit werden noch bekanntgegeben (s Aushang IW 1).

## Veranstaltungen für Studierende ab 8. Semester

### Pflichtfächer

vgl. Veranstaltungsangebot für Studierende ab 6.Semester

### Wahlpflichtfächer (WPF):

- 4-810 V - Qualitätssicherung II (WPF Teil A-5)  
2 SWS; Beginn: 09.04.91  
Di. 13.30 - 15.00; IW 1, 1330
- 4-811 V - Fabrikplanung I (WPF Teil A-2)  
2 SWS; Beginn: 09.04.91  
Mo. 10.00 - 11.30 im BITZ (CIM-Integrationszentrum)
- Visser
- Hirsch

4-812	V -	Fabrikplanung II (Simulation) (WPF Teil A-2) 2 SWS; Beginn: 12.04.91 Fr. 12.00 - 14.00; FZB, 0240	Schöne
4-813	V -	Werkstofftechnik/Strukturmechanik II (Schwingfestigkeit metallischer Werkstoffe (WPF Teil C-13) 2 SWS; Beginn: 12.04.91 Fr. 10.00 - 12.00; IW 1, 1330	Mayr
4-814	V -	Konstruktionssystematik II. (WPF Teil D-16) 2 SWS; Beginn: 10.04.91 (weitere Terminfestlegung am 10.04.91 um 8.15, im FZB, 2060)	Müller,D.H.
4-815	V -	Arbeitsrecht, Mitbestimmung, Teil I und II 4 SWS; (WPF Teil E-22) Beginn: 10.04.91 Mi. 14.30 - 17.30; IW 1, 1330	Falke (LB)
4-816	V -	Oberflächentechnik II „Oberflächen- und Werkstoffanalytik“ (WPF Teil B-8) 2 SWS; Beginn: 10.04.91 Mi. 8.00 - 10.00; FZB, 0240	Vetters (LB)
4-817	V -	Anlagenelemente und Apparatebau (Kalorische Apparate I) (WPF Teil D-14) 2 SWS; Beginn: 09.04.91 Vorbesprechung und Terminabsprache am 09.04.91 um 14.00 im FZB, 2080	Genthner
4-818		im SS 1991 nicht belegt.	
4-819	V -	Software - Ergonomie II, (WPF Teil F) 2 SWS; Fr. 8.30 - 10.00; FZB, 2210 Beginn: 12.04.91	Schwier (LB) Philipsen wM
4-820	V -	Technikgestaltung II, (WPF Teil F) 2 SWS; Do. 8.30 - 10.00; GW 2, B 1770 Beginn: 11.04.1991	Gronwald
4-821 identisch mit 7-066	V -	„CIM - Konzepte für die Fabrik der Zukunft“ (WPF Teil F) 4 SWS; Di 9.00-13.00 Raum UB 1490	Hirsch

### Projektveranstaltungen

4-841	PP -	Projekt „Wasser“/Abwassertechnik, Teil II 2 SWS; Beginn: nach Absprache Mi. 14.00 - 16.00; FZB, 0240	Genthner Frau Haase (LB)
-------	------	--	-----------------------------

4-842	PP -	Projekt „Meß- und Steuerungseinrichtungen an einer Fertigungsmaschine“ 3 SWS; Ort und Zeit nach Vereinbarung	Schöne Müller, D.H.
4-843	PP -	Projekt „CIM“ III, Teil II 3 SWS; Beginn: 11.04.91 Do. 13.00 - 15.30; IW 1, 0120	Hirsch Visser Drescher wM Ahlers wM Kühn wM Dreyer wM
4-844	PP -	Projekt „Numerische Verfahren in wissenschaftlich/technisch orientierten Projekten“ 3 SWS im SS 1991 und 2 SWS im WS 1991/92 Ort und Zeit nach Vereinbarung	Rath Genthner Delgado (LB)
4-845	PP -	„CAD - Gestaltung der Benutzeroberfläche am Beispiel KONSYS“, Teil I 3 SWS im SS 1991 und 2 SWS im WS 1991/92 Fr. 10 - 13; FZB, 2210 Beginn: 12.04.91	Hirsch Schwier (LB) Visser Philipsen wM Rundshagen TM Strecker TM
4-846	PP -	Modelluntersuchungen zu Zweiphasen (Tropfen-)strömungen in berandeter Umgebung„ 3 SWS im SS 91 und 2 SWS im WS 91/92 Ort und Zeit nach Vereinbarung	Bauckhage Schulte (LB)
4-847	PP -	wird im SS 1991 nicht durchgeführt.	
4-848	PP -	„Meßmethoden zur Eigenspannungsanalyse am Beispiel kugelgestrahlter Proben„, Teil I 3 SWS im SS 91 und 3 SWS im WS 91/92 Ort und Zeit nach Vereinbarung	Mayr Harig Th. Hirsch (LB)
4-849	PP -	Projekt „2D/3D - CAD auf Mikrocomputern„, 3 SWS im SS 91 und 2 SWS im WS 91/92 Mi. 16-18, CIP-Raum IW 1, 0120 Beginn: 10.04.91	Müller Visser Köthe abgL
4-850	PP -	Projekt „Lasertiefbearbeitung mit Experimentalstudien„, 6 SWS Beginn: nach Vereinbarung. Ort: BIAS	Sepold Jüptner

### Wahlfächer: für alle Studierende im Hauptstudium

4-631	V -	Einführung in die Raumfahrttechnik; 3 SWS; Beginn: 10.04.91 Mi. 10.00 - 12.30; IW 1, 1330 geeignet für Studierende ab 8. Semester	Iglseder (LB)
-------	-----	--	---------------

4-632	V -	wird im SS 1991 nicht durchgeführt.	
4-633	V -	Technologien und Verfahren zur industriellen Nutzung der Mikrogravitation 3 SWS; Beginn: offen Termin und Ort werden noch benannt.	Greger
4-634 identisch mit VAK 1-634	V/Ü-	Grundlagen der Wechselwirkung von Laserstrahlung mit Materie 2 SWS und 1 SWS Übung; Beginn: 09.04.91 Di. 14.00-16.00, NW 1, N 3310	Metev (LB)
4-635	V -	Theorie rotierender und geschichteter Strömungen 3 SWS; Beginn: 12.04.91 Fr. 12.00-15.00; IW 1, 1330	Ramachandra Rao
4-636	V -	wird im SS 1991 nicht durchgeführt.	
4-637	V -	Analytische Lösungsverfahren der Wärmeleitungsgleichung 3 SWS; Ort und Zeit nach Vereinbarung	Biesecker (LB)
4-638	V -	wird im SS 1991 nicht durchgeführt.	
4-639	AV -	wird im SS 1991 nicht durchgeführt	

### Sonstige Veranstaltungen:

Anleitung zu selbständigen wissenschaftlichen Arbeiten:

4-9701 bis 9711 - Studienarbeiten

4-9801 bis 9811 - Diplomarbeiten

4-9901 bis 9911 - Doktorarbeiten

Termine nach Vereinbarung

alle Professoren

alle Professoren

alle Professoren

### Hinweis:

1. Alle Studierende im Studiengang Produktionstechnik werden auf eine Vortragsreihe "Metallfachabend," hingewiesen. Veranstalter sind die Herren Bauckhage und Mayr. Die Vorträge werden per Aushang im IW 1 und FZB angekündigt.

Darüber hinaus führen einzelne Fachgebiete in regelmäßigen Abständen Kolloquien durch. Zur Zeit sind das die Fachgebiete:

Verfahrenstechnik, Technische Mechanik, Technische Thermodynamik und Meß- und Regelungstechnik. Die Ankündigungen erfolgen ebenfalls durch Aushang in IW 1 und FZB.

2. Raumänderungen und Änderungen der Zeitangaben werden von der Fachbereichsverwaltung durch Aushang in IW 1 vor dem Raum 1330 bekanntgegeben.

## Fachbereich 5 – Geowissenschaften

Der 1986 an der Universität Bremen gegründete Fachbereich 5 – Geowissenschaften – betreut den Studiengang Geologie/Paläontologie. Aufgabe dieses Studienganges ist die Ausbildung von Studenten für eine Tätigkeit als Diplom-Geologe/Diplom-Geologin mit dem Schwerpunkt marine Geowissenschaften.

Die Ausbildung von Studienanfängern im Fach Geologie/Paläontologie hat im Wintersemester 1986/87 mit den ersten Lehrveranstaltungen des etwa vier Semester umfassenden Grundstudiums begonnen. Sie sollen in die Grundzüge der Geowissenschaften und die praktische Geländearbeit einführen. Parallel dazu sollen grundlegende Kenntnisse in Mathematik, Chemie, Physik und Biologie als Vorbereitung für das Hauptstudium erworben werden.

Im Rahmen der aus der Kooperation mit dem Alfred-Wegener-Institut für Polar- und Meeresforschung (AWI) in Bremerhaven erwachsenen eigenen Schwerpunkte der Universität für polar- und meeresbezogene Forschung und Lehre besteht im Fachbereich Geowissenschaften das Arbeitsgebiet „Physiogeographie und Polargeographie“.

Lehrangebote für das Arbeitsgebiet „Physiogeographie und Polargeographie“ erfolgen im Studiengang Geographie (Diplom und Lehramt), der dem Fachbereich 8 zugeordnet ist.

Die Studienberatung wird von dem Beauftragten für die Lehre wahrgenommen.

	Raum	Ruf
<b>Sprecher des Fachbereiches</b> Prof. Dr. Gerold Wefer	GEO 1090	-3389
<b>Beauftragter für die Lehre</b> Prof. Dr. Helmut Willems	GEO 2150	-2198
<b>Fachbereichssekretärin</b> Renate Behrens	GEO 1180	-2826
<b>Geschäftsstelle für den Fachbereichsrat</b> Heike Griesche	GEO 1170	-3673
<b>Geschäftsstelle für den Promotionsausschuß Geowissenschaften (Dr. rer. nat.)</b> Heike Griesche	GEO 1170	-3673
<b>Geschäftsstelle für den Diplomprüfungsausschuß Geologie/Paläontologie</b> Christa Lühmann	GEO 1170	-3673

### Professorinnen/Professoren/Gastprofessorinnen/Gastprofessoren

#### Studiengang Geologie/Paläontologie

Anmerkung: Die am Alfred-Wegener-Institut für Polar- und Meeresforschung, Bremerhaven, tätigen Professoren sind mit durchschnittlich 2 Semesterwochenstunden in der Lehre an der Universität Bremen beteiligt.

BERGER, Wolfgang, Ph. D., Professor;  
Gastprofessor, Paläozeanographie;  
Scripps Institution of Oceanography,  
Geological Research Division  
La Jolla, Ca. 92093, USA

- BLEIL, Ulrich, Dr. rer. nat., Professor;**  
 Geophysik mit dem Schwerpunkt marine Geophysik;  
 Sonnenblick 56, 2804 Lilienthal, Telefon (0 42 08) 21 81  
 GEO 4070, Telefon -3366  
 Sprechzeiten: nach Vereinbarung
- BROCKAMP, Olaf, Dr. rer. nat., Professor;**  
 Mineralogie/Petrographie mit dem Schwerpunkt Lagerstättenkunde;  
 Emmastraße 23, 2800 Bremen 1  
 GEO 3110, Telefon -3440
- FÜTTERER, Dieter, Dr. rer. nat., Professor;**  
 Allgemeine Geologie und Meeresgeologie;  
 Lotjeweg 34, 2850 Bremerhaven, Telefon (04 71) 8 53 50  
 Alfred-Wegener-Institut für Polar- und Meeresforschung,  
 Bremerhaven, Telefon (04 71) 4 83 12 00  
 Sprechzeiten: nach Vereinbarung
- MILLER, Heinrich, Dr. rer. nat., Professor;**  
 Geophysik;  
 Schwachhauser Heerstraße 315, 2800 Bremen  
 Alfred-Wegener-Institut für Polar- und Meeresforschung,  
 Bremerhaven, Telefon (04 71) 4 83 12 10  
 Sprechzeiten: nach Vereinbarung
- OLESCH, Martin, Dr. rer. nat., Professor;**  
 Geologie der Polargebiete;  
 Upper Borg 55c, 2800 Bremen 33, Telefon 27 36 30  
 GEO 4160, Telefon -3940
- SCHULZ, Horst, Dr. rer. nat., Professor;**  
 Geochemie mit dem Schwerpunkt marine Geochemie;  
 Beim Kleinen Tagwerk 12, 2800 Bremen 33, Telefon 25 32 84  
 GEO 2070, Telefon -3393
- WEFER, Gerold, Dr. rer. nat., Professor;**  
 Allgemeine Geologie mit dem Schwerpunkt Meeresgeologie;  
 Treseburger Straße 11, 2800 Bremen, Telefon 44 55 60  
 GEO 1080, Telefon -3389  
 Sprechzeiten: nach Vereinbarung
- WILLEMS, Helmut, Dr. phil. nat., Professor;**  
 Geologie mit dem Schwerpunkt Historische Geologie und Paläontologie;  
 GEO 2150, Telefon -2198

#### **Arbeitsgebiet Physiogeographie und Polargeographie**

- STÄBLEIN, Gerhard, Dr. rer. nat., Professor;**  
 Physische Geographie mit dem Schwerpunkt Geomorphologie,  
 insbesondere der Polarregionen;  
 Bürgermeister-Spitta-Allee 54, 2800 Bremen 41, Telefon 23 06 12  
 GEO 5040/5050, Telefon -2520  
 Sprechzeiten: Mi 11.00–12.00 Uhr und nach Vereinbarung

**Anmerkung:** Herr Prof. Stäblein ist dem Fachbereich 5 zugeordnet. Die Lehrveranstaltungen werden im Fachbereich 8 – Geographie, Geschichte, Soziologie – für Diplom- und Lehramtsstudenten des Studiengangs Geographie angeboten.



**Wissenschaftliches Personal im Studiengang Geologie/Paläontologie**

- DAHMKE, Andreas, Dr. rer. nat., Hochschulassistent;  
Geochemie mit dem Schwerpunkt marine Geochemie;  
Deichkamp 47, 2800 Bremen 1, Telefon 23 52 46  
GEO 2090, Telefon -3392
- ISENBECK-SCHRÖTER, Margot, Dr. sc. agr., Hochschulassistentin;  
Geochemie mit dem Schwerpunkt marine Geochemie;  
Bürgermeister-Spitta-Allee 89, Telefon 23 73 11  
GEO 3060, Telefon -3929
- KLEMD, Reiner, Dr. Ph. D., Hochschulassistent;  
Geologie der Polargebiete;  
Großenstraße 13, 2800 Bremen, Telefon 1 39 20  
GEO 4230, Telefon -3995
- MÜLLER, Peter J., Dr. rer. nat., wiss. Mitarbeiter;  
Allgemeine Geologie: Meeresgeologie, Geochemie;  
Senator-Theil-Straße 101, 2800 Bremen 21, Telefon 83 37 90  
GEO 1110, Telefon -3021
- NOÉ, Sybille, Dr. rer. nat., Hochschulassistentin;  
Historische Geologie, Paläontologie;  
Otto-Gildemeister-Straße 1, 2800 Bremen, Telefon 34 51 15  
GEO 2170, Telefon -3975
- PÄTZOLD, Jürgen, Dr. rer. nat., Hochschulassistent;  
Allgemeine Geologie mit dem Schwerpunkt Meeresgeologie;  
Großbeerenstraße 8, 2800 Bremen, Telefon 23 41 89  
GEO 1120, Telefon -3135
- SPIESS, Volkhard, Dr. rer. nat., Hochschulassistent;  
Marine Geophysik;  
Geestemünder Straße 6, 2800 Bremen 1, Telefon 38 27 51  
GEO 4090, Telefon -3387
- ZUTHER, Michael, Dr. rer. nat., wiss. Mitarbeiter;  
Mineralogie – Lagerstättenkunde;  
Schumannstraße 22, 2800 Bremen 1  
GEO 3130, Telefon -3442

**Wissenschaftliches Personal im Bereich Physio-geographie und Polargeographie**

- HOCHSCHILD, Volker, Dipl.-Geogr., wiss. Mitarbeiter;  
Stoteler Bergstraße 7, 2860 Osterholz-Scharmbeck, Telefon (0 47 91) 33 87  
GEO 5070, Telefon -3945
- SCHIERBLING, Silvia, Dipl.-Geogr., wiss. Mitarbeiterin;;  
Regensburgerstraße 109, 2800 Bremen, Telefon 37 06 90  
GEO 5080, Telefon -3421

## Studiengang Geologie/Paläontologie

### Grundstudium

5-100	V	Grundzüge der Geowissenschaften II 4 SWS, Mo 10-12, Di 10-12 Raum: C 1010 ZB Geow. 2	M. Olesch H.D. Schulz G. Wefer H. Willems N. N.
5-101	V	Spezielle Mineralogie 2 SWS, Mo 13-15 Raum: C 1010 ZB Geow. 2	O. Brockamp
5-102	Ü	Übungen zur speziellen Mineralogie (Mineral-Bestimmungskurs), 2 SWS GEO, Seminarraum 3020 Kurs A: Mo 15-17 Kurs B: Mo 17-19	M. Zuther (LB)
5-103	V	Erd- und Lebensgeschichte 3 SWS, Di 15-16, Do 9-11 Raum: C 1010 ZB Geow. 2	H. Willems
5-104	S	Geologisches Seminar 2 SWS, Di 13-15 Raum: C 1010 ZB Geow. 2	O. Brockamp M. Olesch H.D. Schulz G. Wefer H. Willems
5-105	V	Petrographie I (Einführung in die Petrologie), 3 SWS, Di 9-10, Fr 10-12, Raum: C 1010 ZB Geow. 2	O. Brockamp

### Geländeübungen – empfohlen für Studentinnen/Studenten des Grundstudiums

5-106	GÜ	Geländeübungen Helgoland (Sedimentstrukturen und Tektonik) 2 SWS, 4 Tage (max. 20 Teilnehmer) Anfang September. s. Aushang	A. Dahmke R. Schneider (LB)
5-107	GÜ	Geländeübungen Norddeutschland (Quartär, eiszeitl. Strukturen, Böden) 4 Einzeltage nach bes. Ankündigung 2 SWS	H.D. Schulz
5-108	GÜ	Geländeübungen im Nordsee-Watt (Sedimentation und Erosion) 4 Tage, 15.-18.7.1991 2 SWS	G. Wefer

5-109	GÜ	Kartierkurs ia Kirchleus/N-Franken 2.-15. 4. 1991 14 Tage, 7 SWS	H. Willems E. Schöllhorn (LB) H. Pflästerer (LB)
5-110	GÜ	Kartierkurs lb 14 Tage, im September 1991 7 SWS	Ch. Ehrmann (LB) A. Dahmke
5-111	GÜ	Geländeübung Nördliches Harzvorland 26.-29.6.1991, max. Teilnehmerzahl: 28 Student/innen/ Studenten, 4 Tage, 2 SWS	J. Pätzold G. Fischer (LB)
5-112	GÜ	Geländeübungen Harz und Hessische Senke 5 Tage, 8.-12.7.1991 2,5 SWS	O. Brockamp

### Physik (als Nebenfach)

5-113	V+Ü+P	Physik für Chemikerinnen/Chemiker und Geologinnen/Geologen II V 3, SWS, Do 11.45-13.15 und 14-14.45, Raum: N 3120, NW 1 P 4 SWS, 14-tägig, Do 8-11 oder 15-18, Raum: S 3044, NW 1 Ü 2 SWS, 14-tägig, Do 9-11 oder 15-17, Raum: N 2220, NW 1	H. Diehl N. N.
-------	-------	--	-------------------

### Biologie (als Nebenfach)

2-006	V	Allgemeine Botanik 2 SWS, Di 8-10 Hörsaalgebäude	W. Heyser
2-007	P	Struktur und Funktion der Pflanzen 5 SWS, Mi 8-13 oder Fr 8-13 Raum: A 4030, NW 2	W. Heyser N. N.

### Mathematik (als Nebenfach)

3-223	V	Statistik in Biologie und Geologie 2 SWS, Do 9-11 (u.n.V.) Raum: A 0242, NW 2	G. Osius
-------	---	---	----------

3-213	Ü	Statistik in Biologie und Geologie 2 SWS, Mi 9-11 (Gruppe A) oder Fr 9-11 (Gruppe B) Raum: B 3240, NW 2	G. Osius
3-252	V+Ü	Mathematik zur Geologie 2 SWS, Mi 17-19, MZH. Raum 7260 + 2 SWS Übungen n. V., Beginn: 10. 4. 91	M. Deutsch P. Plath

### Chemie (als Nebenfach)

2-461	P	Quantitatives Praktikum 3 SWS (Es steht dafür durchgehend der Zeitraum Mi 9-17 zur Verfügung) Raum: A 2030, Zone 1, NW 2	Balzer K.P. Wanczek N. N.
2-200	V	Analytische Chemie II 2 SWS, Mo 8-9 Raum: A 0242, NW 2	Balzer
2-201	Ü	Übungen zur quantitativen Analytik 1 SWS, Di 8-9 Raum: A 0242, NW 2	H.-J. Breuning
2-203	V	Chemie der Übergangsmetalle 2 SWS, Fr 10-12 Raum: A 0242, NW 2	G. Röschenthaler

### Hauptstudium:

5-500	S	Forschungsseminar (im Wechsel mit Doktoranden-Seminar) 2 SWS, Di 16-18 GEO, Seminarraum 3020	alle Hochschullehrer
5-501	Ü	Geochemische Laborübungen 5 SWS, Blockkurs 5.-13.7.1991, 9-13, 14-18 Geochemie-Labors (erster Termin Raum 3010)	M. Isenbeck-Schröter
5-502	Ü	Geologische Übungen III (Strukturgeologie) 2 SWS, Do 9-11, GEO, Seminarraum 3020	M. Olesch
5-503	V	Angewandte Geophysik II 2 SWS, Di 11-13 GEO, Seminarraum 3020	U. Bleil H. Miller V. Spieß

5-504	Ü	Übungen zur Angewandten Geophysik II 1 SWS, Di 14-15, GEO, Seminarraum 3020	U. Bleil H. Miller V. Spieß
5-505	V	Ausgewählte Kapitel aus der historischen Geologie: Geodynamik von Karbonatplattformen in der Erdgeschichte 2 SWS, Mo 15-17 Raum: C 1010 ZB Geow. 2	S. Noé
5-506	Ü	Polarisationsoptik II 2 SWS, Do 14-16 GEO, Seminarraum 3020	R. Klemm
5-507	Ü	Spezielle optische Methoden (Fluid Inclusion Analytik), Blockkurs 2 SWS, Z. n. V. GEO, Seminarraum 3020	R. Klemm
5-508	Ü	Hydrogeologische Übungen 4 SWS, Mo 9-13, Mi 14-18 GEO, Seminarraum 3020 Beginn: 6. 5. 91 Ende 17. 6. 91	A. Dahmke
5-509	Ü	Mikropaläontologische Übungen 4 SWS, Mo 15-18 Raum: GEO ZB, Mikroskopierraum	G. Wefer B. Donner (LB)
5-510	S	Meeresgeologisches Seminar 2 SWS, Z. n. V.	G. Wefer
5-511	V	BGW-Seminar. Antarktis: Rohstoff- und Umweltfragen 2 SWS, Blockkurs im AWI, Z. n. V.	H. Miller
5-512	V	Kaledoniden NW-Europas 1 SWS, Z. n. V. Voraussetzung für Teilnahme an Geländeübung Schottland	M. Olesch
<b>Veranstaltungen im 2-Jahres-Zyklus:</b>			
5-513	V	Tektonik 2 SWS, Fr 9-11 GEO, Seminarraum 3020	M. Olesch
5-514	Ü	Modellierung physikalischer Boden- eigenschaften 1 SWS, Z. n. V. GEO, Seminarraum 3020	M. Isenbeck-Schröter

5-515	V	Lagerstättenkunde I (Erdöl, Erdgas) 1 SWS, FR 14-15, GEO, Seminarraum 3020	P. Müller (LB)
5-516	V	Spezielle Meeresgeologie 2 SWS, Mo 13-15, GEO, Seminarraum 3020	G. Wefer
5-517	V	Mikropaläontologie 2 SWS, Do 11-13, GEO, Seminarraum 3020	G. Wefer
5-518	V	Allgemeine Paläontologie 2 SWS, Fr 11-13, GEO, Seminarraum 3020	H. Willems S. Noé
5-519	Ü	Palökologie-Übung 2 SWS, Z. n. V., GEO, Seminarraum 3020	S. Noé

### Geländeübungen – empfohlen für Studentinnen/Studenten des Hauptstudiums

5-520	GÜ	Geländeübung Gotland 10.5.-24.5.1991 Voraussetzung: Vordiplom, Teiln. am Einführungskurs 5-521 (WS 90/91), max. Teilnehmerzahl: 16 Studentinnen/Studenten 7,5 SWS	J. Pätzold T. Bickert (LB)
5-521	GÜ	Geländeübung Schottland 30.9.-14.10.1991 7,5 SWS	M. Olesch
5-522	GÜ	Kartierkurs II 9.-22.9.1991 14 Tage, 7 SWS	N. N. (LB) N. N. (LB)
5-523	GÜ	Geländeübungen zur Angewandten Geophysik 5 Tage, nach bes. Ankündigung 2,5 SWS	U. Bleil H. Miller V. Spieß
5-001	KO	Kolloquium 2 SWS, Do 16-18 Raum: C 1010 ZB. Geow. 2	Alle Hochschullehrer des Studiengangs Geologie-Paläontologie

**Graduiertenkolleg/Doktorandenstudium**

5-002	S	Seminar für Doktorandinnen/Doktoranden über aktuelle Forschungsarbeiten 2 SWS (im Wechsel mit Dipl.-Sem.) Di 16-18, Vorbesprechung 16. 4. 1991 GEO, Seminarraum 3020	H. Willems gemeinsam mit allen Hochschullehrern des Studiengangs Geologie-Paläontologie
5-003	Ü	Grundlagen der Paläozeanographie II: Biostratigraphie und Faunenanalyse Blockkurs 4 Tage, Z. n. V.	G. Wefer und auswärtige Gäste
5-004	S	Paläozeanographie: Grundlagen und aktuelle Forschungsthemen Blockkurs 4 Tage, Z. n. V.	W.H. Berger G. Wefer
5.005	V+Ü	Analytik und Datenauswertung in marinen Sediment/Porenwasser-Systemen 2 SWS, Z. n. V.	H. Schulz
5-006	V+Ü	Ozeanische Sedimente aus geophysikalischer Sicht 2 SWS, Z. n. V.	U. Bleil
5-007	S	Seminar über aktuelle Forschungsarbeiten für Doktorandinnen/Doktoranden der Geophysik Di 14-16 Raum 4240	U. Bleil H. Miller V. Spieß H. Villinger
5-008	S	Seminar über aktuelle Forschungsarbeiten für Doktorandinnen/Doktoranden der Geochemie Di 9-11 Raum 3010	H. Schulz A. Dahmke M. Kölling M. Isenbeck-Schröter
5-009	S	Seminar über aktuelle Forschungsarbeiten für Doktorandinnen/Doktoranden der Meeresgeologie Di 14-16 Raum 3010	G. Wefer P.J. Müller J. Pätzold G. Fischer B. Donner M. Segl
5-010	S	Seminar über aktuelle Forschungsarbeiten für Doktorandinnen/Doktoranden der Geologie der Polargebiete 2 SWS, Z. n. V.	M. Olesch R. Klemd
5-011	S	Seminar über aktuelle Forschungsarbeiten für Doktorandinnen/Doktoranden der Historischen Geologie/Paläontologie 2 SWS, Z. n. V. Raum 3010	H. Willems S. Noé

5-012	S	Seminar über aktuelle Forschungsarbeiten für Doktorandinnen/Doktoranden der Mineralogie 2 SWS, Z. n.V.	O. Brockamp M. Zuther
-------	---	---	--------------------------

### Arbeitsgebiet Physiogeographie und Polargeographie

Die Lehrveranstaltungen des Arbeitsgebietes Physiogeographie und Polargeographie werden im Studiengang Geographie (Dipl.- und Lehramt/Fachbereich 8) angeboten. (S. Lehrveranstaltungsverzeichnis des Fachbereichs 8).

### Lehrveranstaltungen mit meeresbezogenem Inhalt

In der nachfolgenden Übersicht sind alle Lehrveranstaltungen mit meeresbezogenem Inhalt, die sich für höhere Fachsemester, Diplomanden und Doktoranden eignen, zusammengefaßt dargestellt. Sie sind Bestandteil des Lehrangebots der Studiengänge Physik (Fachbereich 1), Biologie und Chemie (Fachbereich 2) sowie Geologie/Paläontologie (Fachbereich 5) bzw. des Doktorandenstudiums in den jeweiligen Fachbereichen.

Die Teilnahme an meeresbezogenen Lehrveranstaltungen schließt nicht automatisch die prüfungsrelevante Anerkennung für den jeweils besuchten Studiengang ein.

### 3.6 Physik des Ozeans und der Atmosphäre

1-661	V	Physik des Ozeans SWS 2 Di. 14-16, N3380	W. Roether
1-662	V	Einführung in die Atmosphärenphysik SWS 2 Mi. 8-10, S3121	K. Künzi mit: R. Fabian
1-663	V	Konvektionsprozesse im Ozean und in der Atmosphäre SWS 2 Do. 15-17, N3310	E. Augstein
1-664	V	Spurenstoff-Ozeanographie SWS 1 Di. 11-12, N 2420	W. Roether
1-665	V	Dynamik von Ozean und Atmosphäre II SWS 2 Fr. 13-15, N3310	P. Lemke
1-666	V	Mesoskalige Prozesse in Ozean und Atmosphäre der Polargebiete SWS 2 Do. 13-15, N2220	Ch. Kottmeier



1-667	V	Topographische Effekte in der ozeanischen Zirkulation SWS 2 Di. 16-18, S 3121	D. Olbers
1-668	S	Seminar für Atmosphärenphysik und Bildverarbeitung SWS 2 Do. 10-12, S 3121	K. Künzi
1-669	S	Forschungsseminar Tracer-Ozeanographie SWS 1 Fr. 10-12 (14tägig), N 3310	W. Roether mit: R. Schlitzer
1-670	S	Forschungsseminar Ozean-Atmosphäre SWS 1 Fr. 10-12 (14tägig), N3310	E. Augstein P. Lemke K. Künzi D. Olbers W. Roether

### Studiengang Geologie-Paläontologie (Fachbereich 5)

5-510	S	Meeresgeologisches Seminar 2 SWS, Z. n. V.	G. Wefer
5-516	V	Spezielle Meeresgeologie 2 SWS, Mo 13-15, GEO, Seminarraum 3020	G. Wefer
5-517	V	Mikropaläontologie 2 SWS, Do 11-13, GEO, Seminarraum 3020	G. Wefer

### Doktorandenstudium, Graduiertenkolleg

5-004	S	Paläozeanographie: Grundlagen und aktuelle Forschungsthemen Blockkurs 4 Tage, Z. n. V.	W.H. Berger G. Wefer
5-005	V+Ü	Analytik und Datenauswertung in marinen Sediment/Porenwasser-Systemen 2 SWS, Z. n. V.	H. Schulz
5-006	V+Ü	Ozeanische Sedimente aus geophysikalischer Sicht 2 SWS, Z. n. V.	U. Bleil

**Studiengang Biologie (Fachbereich 2)****Meeresbiologie**

2-252	V+Ü	Einführung in die Biologie der Algen 2+3 SWS, L/D, P/S1/S2, D 8-10 10-13, Raum: B 3240	Kirst, G.-O. mit Winter, U. Wanzek, M. Nothnagel, J.
2-254	S	Mitarbeiterseminar: Besprechung eigener wissenschaftlicher Arbeiten 2 SWS, D, nach Vereinbarung	Kirst, G.-O.
2-255	V	Ökophysiologie der Meerestiere 2 SWS, L/D, S1/S2, Mi 8-10, Raum: A 4094	Theede, H.
2-256	V	Jahreszeitliche Entwicklung und geographische Verbreitung mariner Algen 1 SWS, 14-tägig, FR 14-16 od. Mo 9-11, Raum nach Vereinbarung	Wiencke, Chr.

**Studiengang Chemie (Fachbereich 2)**

2-686	Ü	Meereschemische Übungen MeC, 6 SWS, 08.-19.07.1991 ganztägig, AWI-Bremerhaven	Ernst, W. Schulz-Baldes, M. Schrems, O.
2-690	V+S	Meereschemie II – Meeresverschmutzung (Neuaufnahme) MeC, 3 SWS, Di 10-12 Raum nach Vereinbarung	Balzer, W.
2-691	V	Meereschemische Spurenanalytik (Voraussetzung f. Teilnahme am MeC-praktikum im WS 91/92) (Neuaufnahme) MeC, 2 SWS, Mo 14-17 Raum nach Vereinbarung	Balzer, W.

## Fachbereich 6 – Rechtswissenschaft

Der Fachbereich Rechtswissenschaft bildet Juristen aus. Der dazu erforderliche Studiengang ist weitgehend durch die Anforderungen des Deutschen Richtergesetzes bestimmt; der Jurist muß die Befähigung zum Richteramt erwerben; sie eröffnet auch den Zugang zu anderen juristischen Berufen, in der Verwaltung, der Rechtsanwaltschaft, der Wirtschaft usw.

In Bremen ist aufgrund einer Experimentierklausel des Deutschen Richtergesetzes seit 1971 eine **ein-stufige Juristenausbildung** durchgeführt worden, die aufgrund des Bremischen Juristenausbildungsgesetzes (BremJAG) in der Fassung vom 29. Juli 1976 (BremGBI. S. 181 mit Änderungen) universitäre und praktische Ausbildung verbindet und nach ausbildungsbegleitenden Leistungskontrollen sowie abgeschichteten Prüfungen die Befähigung zum Richteramt in einer Abschlußprüfung zu erwerben ermöglicht. Diese Ausbildung läuft im Herbst 1991 aus; gegenwärtig befindet sich noch ein Jahrgang in diesem Ausbildungsgang.

Durch das 3. Gesetz zur Änderung des Deutschen Richtergesetzes vom 25. Juli 1984 (BGBl. I S. 995) ist die Juristenausbildung in dem Sinn bundesweit vereinheitlicht worden, daß auch in Bremen eine **zweistufige Juristenausbildung** durchzuführen ist. Das dafür maßgebliche Gesetz über die erste juristische Staatsprüfung und den juristischen Vorbereitungsdienst (JAPG) vom 24. September 1985 (BremGBI. S. 161) hat bewirkt, daß für den Jahrgang 1985/86 und die folgenden Jahrgänge nur noch eine Aufnahme in die zweistufige Juristenausbildung möglich ist. Diese sieht ein in der Regel 9 Semester dauerndes Studium der Rechtswissenschaft mit abschließender erster juristischer Staatsprüfung vor und danach einen zweieinhalbjährigen Vorbereitungsdienst, der mit einer zweiten juristischen Staatsprüfung abschließen soll. Die zur Durchführung erforderlichen Bestimmungen sind inzwischen in Kraft gesetzt. Nach einem das bisherige Eingangsstudium fortentwickelnden Einführungssemester findet das Studium in den in § 14 II und III JAPG aufgezählten Kern- und Pflichtfächern statt. In den Kriminalwissenschaften/ Strafrecht und im Öffentlichen Recht finden im 3. Semester, im Bürgerlichen Recht im 4. Semester erstmals die bundeseinheitlich vorgeschriebenen studienbegleitenden Leistungskontrollen (mit Aufsichtsarbeiten) statt, die alle Studierenden spätestens bis zum 6. Semester bestanden haben müssen. Im Anschluß daran finden bis zum 6. Semester die Übungen für Fortgeschrittene in den Kriminalwissenschaften/ Strafrecht, im Öffentlichen Recht und im Bürgerlichen Recht statt. Ferner sind nach dem 5. Semester 2 Monate und nach dem 6. Semester 1 Monat praktische Studienzeiten in der veranstaltungsfreien Zeit bei Rechtsanwälten, Gerichten und/oder Verwaltungsbehörden abzuleisten. Zu einem frei zu wählenden Zeitpunkt ist ferner eine Lehrveranstaltung mit schriftlichen Arbeiten in einem Grundlagenfach zu besuchen. Das letzte Studienjahr vor der ersten Staatsprüfung (7./8. Semester) dient einerseits der Ausbildung in einem der Schwerpunkte Wirtschaftsrecht/ Bürgerliches Recht, Kriminalwissenschaften/ Strafrecht, Öffentliches Recht, Arbeitsrecht/ Sozialrecht mit Anfertigung einer schriftlichen Arbeit, andererseits der Examensvorbereitung. Die erste juristische Staatsprüfung besteht aus einer Hausarbeit, drei Klausuren und einer mündlichen Prüfung in den Pflichtfächern und in einem Schwerpunktbereich.

Die **Forschung** des Fachbereichs Rechtswissenschaft erstreckt sich auf zahlreiche Rechtsgebiete. Durch Projekte des Hauptstudiums II und der Schwerpunktausbildung sowie durch die Möglichkeit der Promotion zum Dr. jur. ist sie mit der Lehre verbunden. Durch Zusammenarbeit des Fachbereichs mit dem Zentrum für Europäische Rechtspolitik (ZERP) an der Universität Bremen existiert ein Forschungsverbund, der die Durchführung längerfristiger, größerer Forschungsvorhaben ermöglicht. Innerhalb des

Fachbereichs bestehen fünf wissenschaftliche Einheiten, in denen die Forschung im Fachbereich auf verschiedene Themenbereiche konzentriert ist; es sind die Wissenschaftlichen Einheiten „Praktische Implementationsbedingungen zivilrechtlicher Konfliktbearbeitung“, „Sozialschutzfunktionen des Wirtschafts- und Privatrechts“, „Kriminalpolitikforschung“, „Technik – Umwelt – Energie – Recht“ sowie „Internationale Beziehungen und Völkerrecht, Rechtsvergleichung, politische Anthropologie“.

Der Fachbereich 6 betreut den Studiengang Rechtswissenschaft (auslaufende einstufige Juristenausbildung und ab WS 85/86 begonnene zweistufige Juristenausbildung).

	Raum	Ruf
<b>Sprecher des Fachbereiches</b>		
Prof. Dr. R. Knieper	GW 2, A 3380	-3062
<b>Fachbereichssekretär</b>		
Hans-Jürgen Koch	GW 2, B 3930	-2233 Telefax -3494
<b>Geschäftsstelle für den Fachbereichsrat</b>		
Wilfried Deichsel	GW 2, B 3930	-2179
<b>Geschäftsstelle für Studienbescheinigungen</b>		
Cornelia Abeling	GW 2, B 3970	-2180
<b>Geschäftsstelle für den Promotionsausschuß Dr. jur.</b>		
Marion Schön	GW 2, B 3935	-2351
<b>Justizprüfungsamt</b>		
(verantwortlich für das Verfahren zur Ablegung der 1. juristischen Staatsprüfung und der praktischen Studienzeiten) Sögestraße 62–64, 2800 Bremen 1 Geschäftsstelle Telefon 361-45 25		

#### **Professorinnen/Professoren/Honorarprofessoren**

**BILLERBECK, Rudolf, Dr. rer. pol., Professor;**  
Politische Soziologie, Organisationssoziologie und Verwaltungsforschung;  
Lürmanstraße 1, 2800 Bremen, Telefon 3 47 96 31  
GW 2, B 3620, Telefon -2165

**BÖLLINGER, Lorenz, Dr. jur., Professor;**  
Kriminalwissenschaften;  
Donandtstraße 80, 2800 Bremen, Telefon 34 33 60  
GW 2, A 3500, Telefon -3068

**BRÜGGEMEIER, Gert, Dr. jur., Professor;**  
Zivil-, Wirtschafts- und Steuerrecht;  
Horner Heerstraße 16, 2800 Bremen 33  
GW 2, A 3500, Telefon -2597



Auf direktem Wege  
machen wir Ihnen ein interessantes Angebot  
über **Ihr** spezielles Werk:

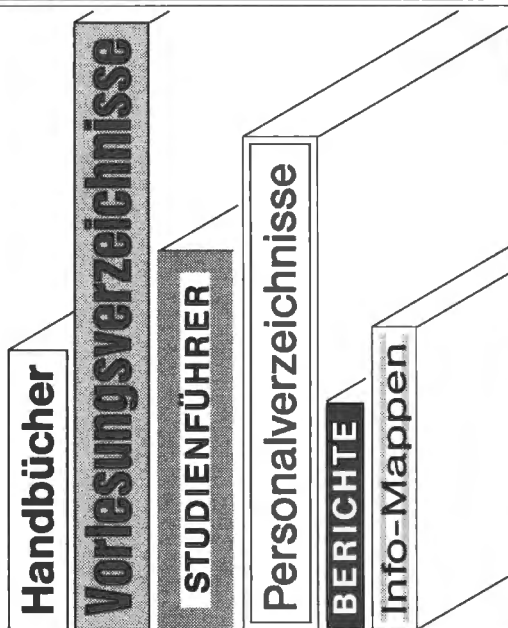

Rufen Sie uns an, wir führen gern  
ein unverbindliches Gespräch mit Ihnen.

**CONTEXT-  
VERLAG**

6053 Obertshausen 1

0 61 04 / 48 41



- DÄUBLER, Wolfgang, Dr. jur., Professor;**  
Arbeits-, Handels- und Wirtschaftsrecht;  
Gelierweg 20, 7409 Dusslingen, Telefon (07072) 77 70  
GW 2, A 3530, Telefon -2132
- DAMM, Reinhard, Dr. jur., Professor;**  
Rechtswissenschaft mit dem Schwerpunkt Zivil- und Verfahrensrecht  
sowie Wirtschaftsrecht;  
Dahlienweg 7, 2807 Achim-Baden, Telefon (04202) 709 22  
GW 2, B 3640, Telefon -3596 – Forschungssemester –
- DERLEDER, Peter, Dr. jur., Professor;**  
Bürgerliches Recht;  
Orleansstraße 74b, 2800 Bremen, Telefon 44 30 38  
GW 2, A 3350, Telefon -2140
- DUBISCHAR, Roland, Dr. jur., Professor;**  
Privatrecht, Rechtstheorie und neuere Privatrechtsgeschichte;  
GW 2, B 3710, Telefon -2049
- FEEST, Johannes, Dr. Soz.-Wiss., Professor;**  
Strafverfolgung, Strafvollzug, Strafrecht;  
Wernigeroder Straße 20, 2800 Bremen, Telefon 49 47 23  
GW 2, A 3370, Telefon -2383
- FRANCKE, Robert, Dr. jur., Professor;**  
Didaktik der Juristenausbildung und Öffentliches Recht;  
Klattenweg 53, 2800 Bremen 1, Telefon 21 25 04  
GW 2, A 3620, Telefon -3061/-2139
- GESSNER, Volkmar, Dr. jur., Professor;**  
Rechtssoziologie, Rechtsvergleichung, Europäische Rechtspolitik;  
Kohlhökerstraße 6, 2800 Bremen, Telefon 729 22  
GW 1, C 2145, Telefon -3213
- GOTTHOLD, Jürgen, Dr. jur., Dipl.-Volkswirt, Professor;**  
Ökonomische Analysen von Rechtsproblemen, insbesondere in den Gebieten des  
Zivil-, Arbeits- und Wirtschaftsrechts;  
Bismarckstraße 12, 3550 Marburg (z. Z. beurlaubt)
- HART, Dieter, Dr. jur., Professor;**  
Rechtswissenschaften mit dem Schwerpunkt Zivilrecht, Handels- und  
Gesellschaftsrecht, Wirtschaftsrecht;  
Alten Eichen 38, 2800 Bremen 33, Telefon 23 64 03  
GW 2, A 3580, Telefon -2059/-3169
- HEINRICHS, Helmut, Dr. h. c., Präsident des Oberlandesgerichts Bremen,**  
Honorarprofessor;  
Bürgerliches Recht und Wirtschaftsrecht;  
Peter-Henlein-Straße 110, 2800 Bremen, Telefon 2713 87
- HINZ, Manfred, Dr. jur., Professor;**  
Öffentliches Recht, Politische Soziologie und Rechtssoziologie;  
Privattelefon (04245) 7 86  
GW 2, A 3400, Telefon -0363/-2387 (z. Zt. beurlaubt)

- HIRSCH, Martin**, Bundesverfassungsrichter a. D., Honorarprofessor;  
Welfenstraße 30, 7500 Karlsruhe, Telefon (07 21) 81 50 62
- HOFFMANN, Reinhard**, Dr. jur., Professor;  
Öffentliches Recht, kollektives Arbeitsrecht, Politische Wissenschaften;  
Bleicherstraße 11, 2800 Bremen 1, Telefon 32 42 60  
(z. Z. beurlaubt)
- JOERGES, Christian**, Dr. jur., Professor;  
Deutsches und Europäisches Privat- und Wirtschaftsrecht;  
Internationales Privatrecht;  
Bulthauptstraße 34, 2800 Bremen, Telefon 34 67 23  
GW 2, A 3610, Telefon -2145 – Forschungssemester –
- JUNG, Otmar**, Dr. jur., Privatdozent, Vertretungsprofessor;  
Rechtsgeschichte;  
GW 2, A 3360, Telefon -3060
- KELLER, Rainer**, Dr. jur., Vertretungsprofessor;  
Strafrecht, Strafprozessrecht;  
Im Moore 25, 3000 Hannover 1  
GW 2, A 3410, Telefon -3064/-2475
- KNIEPER, Rolf**, Dr. jur., Professor;  
Bürgerliches- und Wirtschaftsrecht;  
Sievogtstraße 17, 2800 Bremen 33, Telefon 3 49 12 25  
GW 2, A 3380, Telefon -3062
- LADEUR, Karl-Heinz**, Dr. jur., Professor;  
Rechtswissenschaft mit dem Schwerpunkt öffentliches Recht und  
Verwaltungswissenschaft;  
Deliusweg 21, 2800 Bremen 33, Telefon 23 95 57  
GW 2, B 3681, Telefon -2257
- LICHTENBERG, Hagen**, Dr. jur., Professor;  
Arbeitsrecht;  
Bergiusstraße 11, 2800 Bremen 33  
GW 2, B 3711, Telefon -2235
- PREUSS, Ulrich-K.**, Dr. jur., Professor;  
Öffentliches Recht und Verwaltungswissenschaften;  
Kreftingstraße 1, 2800 Bremen, Telefon 70 34 58  
GW 2, A 3450, Telefon -2127
- REICH, Norbert**, Dr. jur., Professor;  
Zivilrecht, Wirtschaftsrecht und Europäische Rechtspolitik;  
Wachmannstraße 77, 2800 Bremen 1, Telefon 3 49 81 62  
GW 1, C 2170, Telefon -3214
- RINKEN, Alfred**, Dr. jur., Professor;  
Öffentliches Recht, Staats- und Verfassungstheorie und Rechtsphilosophie;  
Treseburger Straße 37, 2800 Bremen, Telefon 44 07 62  
GW 2, A 3590, Telefon -2136

- SCHEFOLD, Dian, Dr. jur., Professor;**  
Öffentliches Recht, einschl. allgemeine Staatslehre und neuere Verfassungsgeschichte, mit dem Schwerpunkt Verwaltungsrecht;  
Blankenburger Straße 34, 2800 Bremen 1, Telefon 4 98 59 62  
GW 2, B 3630, Telefon -2166  
Sprechstunde in Prüfungsangelegenheiten: Mi 12.00–13.00 Uhr
- SCHMIDT, Eike, Dr. jur., Professor;**  
Rechtstheorie, Bürgerliches Recht und Verfahrensrecht;  
Schwachhauser Ring 54, 2800 Bremen, Telefon 3 49 91 23  
GW 2, A 3650, Telefon -2137 – Forschungssemester –
- SCHMINCK-GUSTAVUS, Christoph Ulrich, Dr. jur., Professor;**  
Rechtsgeschichte;  
Lahnstraße 90, 2800 Bremen, Telefon 50 50 42  
GW 2, A 3360, Telefon -3060/-2155  
(z. Zt. beurlaubt)
- SCHUMANN, Karl F., Dr. phil., Professor;**  
Rechtswissenschaft mit dem Schwerpunkt Kriminologie;  
Wachmannstraße 86, 2800 Bremen, Telefon 34 48 22  
FVG, W 0110, Telefon -4135
- SIEVEKING, Klaus, Dr. jur., Vertretungs-Professor;**  
Sozialrecht;  
Bergiusstraße 121, 2800 Bremen 33, Telefon 27 46 57  
GW 2, B 3711, Telefon -2134
- STUBY, Gerhard, Dr. jur., Professor;**  
Öffentliches Recht und wissenschaftliche Politik;  
Richard-Dehmel-Straße 10, 2800 Bremen, Telefon 21 13 31  
GW 2, A 3550, Telefon -2133
- TEUBNER, Gunther, Dr. jur., MA., Professor;**  
Privatrecht, Handels- und Gesellschaftsrecht; Rechtssoziologie;  
GW 2, A 3650, Telefon -2398 (z. Z. beurlaubt)
- THOSS, Peter, Dr. jur., Professor;**  
Strafrecht und Kriminalpolitik;  
Curiastraße 54, 2800 Bremen 33, Telefon 27 11 68  
GW 2, A 3480, Telefon -2129
- WAHSNER, Roderich, Dr. jur., Professor;**  
Arbeits- und Sozialrecht, einschl. der sozialen Grundrechte;  
Delbrückstraße 2, 2800 Bremen, Telefon 34 75 20  
FVG, W 0130, Telefon -4137
- WINTER, Gerd, Dr. jur., Professor;**  
Öffentliches Recht, Verfahrensrecht, Rechtssoziologie;  
Mathildenstraße 81, 2800 Bremen, Telefon 70 31 12  
GW 2, A 3460/GW 1, C 2180, Telefon -2840 – Forschungssemester –



**Wissenschaftliches Personal**

COLNERIC, Ninon, Dr. jur., Privatdozentin;

Arbeitsrecht, Rechtssoziologie, Sozialrecht;  
Melanchtonstraße 25, 2300 Kiel

KÖCK, Wolfgang, Dr. jur., Wissenschaftlicher Assistent;

Zivilrecht;  
GW 2, B 3260, Telefon -2058

MAYER, Udo, Dr. jur., Privatdozent;

Arbeitsrecht;  
Hochschule für Wirtschaft und Politik Hamburg;  
Von Melle Park 9, 2000 Hamburg 13, Telefon (0 40) 41 23 35 22

MÜCKENBERGER, Ulrich, Dr. jur., Privatdozent;

Arbeits- und Sozialrecht, Politische Wissenschaft;  
Kreftingstraße 4, 2800 Bremen, Telefon 7 69 47

QUINTEROS-YANEZ, Luis, MA., Dr. jur., wiss. Mitarbeiter;

Theorie der internationalen Beziehungen unter besonderer Berücksichtigung  
des Völkerrechts und der Außenpolitik;  
Querreihe 48, 2804 Lilienthal-Worphausen, Telefon (0 47 92) 29 02  
GW 2, A 2310, Telefon -2226

**Leistungsfähig und vielseitig  
sind unsere Möglichkeiten!**

Ein Beispiel von vielen: dieses

## **Vorlesungsverzeichnis**

Wir drucken schnell und preiswert –  
rufen Sie uns an.

# **CONTEXT-VERLAG**

6053 Obertshausen · Tel. 0 61 04 / 48 41

Wir unterbreiten Ihnen gerne  
ein unverbindliches Angebot

## Fachbereich 6 – Rechtswissenschaft

### Lehrprogramm der zweistufigen Juristenausbildung

(Zu den mit \* gekennzeichneten Veranstaltungen werden Arbeitsgemeinschaften angeboten. Näheres siehe Aushang)

#### 2. Semester

6-001	V	Vertragsrecht I						
(*)		4 SWS	Di 8-10, GW II, B 1820					D. Hart
			Do 10-12, GW II, B 1820					
6-002	V	Deliktsrecht und Haftpflichtrecht						
		3 SWS	Fr 8-11, GW II, B 1820					G. Brüggemeier
6-003	V	Verfassungsrecht I						
(*)		4 SWS	Di 10-12, GW II, B 1820					G. Stuby
			Do 8-10, GW II, B 1820					
6-004	V	Methodenlehre II						
(G)		2 SWS	Mo 13-15, GW II, B 1400					W. Köck (WA)
6-004/1		Übung zu Methodenlehre II						
(G)		2 SWS	Mo 8-10, GW I, A 1050					W. Köck (WA)
6-005	Ü	Justiz/Advokatur/Verwaltung						
(G)		2 SWS	Do 13-15, GW I, A 0160					G. Stuby
		2 SWS	Mo 10-12, GW I, A 0080					B. Sokol (LB)
6-006	Ü	Grundlagen politischer Herrschaft						
(G)		2 SWS	Mi 17-19, GW I, A 0150					A. Rinken
		2 SWS	Fr 11-13, GW I, A 0150					R. Billerbeck
6-007	V	Kriminalwissenschaften II						
(*)		(Strafrechtsschutz von Leben und Gesundheit)						
		4 SWS	Mo 15-17, GW II, B 1820					P. Thoss
			Mi 15-17, GW II, B 1820					

#### 4. Semester

6-008	V	Sachenrecht						
		2 SWS	Di 15-17, GW II, B 1820					W. Däubler
6-009	V	Kreditgeschäfte und Kreditsicherung						
		4 SWS	Di 17-19, GW II, B 1820					C. Böhrnsen (LB)
			Do 15-17, GW II, B 1820					
6-010	V	Ausgleichsschuldverhältnisse						
		2 SWS	Mo 8-10, GW II, B 1820					R. Knieper

6-011	V	Kollektives Arbeitsrecht 2 SWS Mi 10-12, GW II, B 1820	H. Lichtenberg
6-012	Ü	Übungen für Anfänger/innen im Bürgerlichen Recht 2 SWS Mi 8-10, GW II, B 1820	W. Däubler
6-013	V	Allgemeines Verwaltungsrecht I 4 SWS Di 13-15, GW II B 1820 Do 13-15, GW II B 1820	R. Francke
6-014	Ü	Wiederholungsübung für Anfänger/innen im Öffentlichen Recht 2 SWS Do 17-19, GW I, A 0150	G. Stuby
6-015	V	Kriminalwissenschaft IV (Theorie und Praxis des Straf- verfahrens I: Strafprozeß) 4 SWS Mo 10-12, GW II, B 1820 Mi 13-15, GW II, B 1820	J. Feest
6-016	Ü	Wiederholungsübung für Anfänger/innen in den Kriminalwissenschaften 2 SWS Mo 17-19, GW II, B 3200	P. Thoss

## 6. Semester

(In diesem Semester werden für die Wiederholung der Übung für Fortgeschrittene in den Kriminalwissenschaften/Strafrecht von Herrn Böllinger lediglich 2 Hausarbeiten und 3 Klausuren angeboten. Die Termine werden durch Aushang bekanntgegeben.)

6-017	V	Erbrecht 2 SWS Di 13-15, GW II, B 1400	W. Däubler
6-018	V	Wirtschaftsrecht 2 SWS Do 8-10, GW II, B 1400	D. Hart
6-019	V	ZPO: Erkenntnisverfahren 3 SWS Mi 13-16, GW II, B 1400	P. Derleder
6-020	V	Wohnraummiete 2 SWS Fr 10-12, GW II, B 1400	W. Grotheer (LB)
6-021	V	Grundzüge des Sozialrechts 2 SWS Fr 8-10, GW II, B 1400	K. Sieveking
6-022	Ü	Übungen im Bürgerlichen Recht für Fortgeschrittene 2 SWS Mo 8-10, GW II, B 1400	G. Brüggemeier

6-023	V	Besonderes Verwaltungsrecht 4 SWS Di 10-12, GW II, B 1400 Do 10-12, GW II, B 1400	A. Rinken
6-024	Ü	Wiederholungsübung im Öffentlichen Recht für Fortgeschrittene 2 SWS Di 8-10, GW I, A 0150	D. Schefold
6-025	V	Kriminalwissenschaften VI (Strafrechtsschutz kollektiver Rechtsgüter) 4 SWS Mo 10-12, GW II, B 1400 Mi 16-18, GW II, B 1400	R. Keller

### 8. Semester

6-026	V	Wertpapierrecht 2 SWS Mi 10-12, GW II, B 1400	R. Dubischar
6-027	V	Freiwillige Gerichtsbarkeit 2 SWS Do 13-15, GW II, B 1400	L. Biome (LB)
6-028	V	Wiederholung und Vertiefung im Bürgerlichen Recht 2 SWS Mi 8-10, GW II, B 1400	N. Reich
6-029	V	Wiederholung und Vertiefung im Öffentlichen Recht 2 SWS Do 15-17, GW II, B 1400	R. Francke
6-030	V	Wiederholung und Vertiefung in den Kriminalwissenschaften 2 SWS Di 15-17, GW II, B 1400	P. Thoss
6-031	Ü	Klausurenkurse in den Kernbereichen 2 SWS Di 17-19, GW II, B 1400 2 SWS Di 17-19, GW II, B 1400 2 SWS Di 17-19, GW II, B 1400	P. Derleder D. Schefold R. Keller

Die Klausuren werden wechselweise jeweils freitags zwischen 8-14 Uhr im Gebäude GW I, A 0080 geschrieben.

## 1. Schwerpunkt Wirtschaft/Bürgerliches Recht

### 1.1 Schwerpunktbereich Zivilistischer Verbraucherschutz

6-032	Wettbewerbsrechtlicher Verbraucherschutz 2 SWS Di 10-12, GW I, A 0150	D. Hart
6-033	Patientenschutz: Arzthaftung 2 SWS Di 13-15, GW I, A 0150	D. Hart
6-034	Verbraucherschutz und EG-Recht 2 SWS Do 10-12, GW I, A 0150	N. Reich

### Schwerpunktbereichsübergreifende Veranstaltung

6-037	AGB-Gesetze 2 SWS Do 8-10, GW I, A 0150	H. Heinrichs
-------	--	--------------

### 1.2 Schwerpunktbereich Geld, Kredit, Währung

6-035	Geschäftskredit 4 SWS Mo 9-13, GW II, B 3200	P. Derlieder
6-036	Zahlung und Zahlungssicherung im Außenhandel 2 SWS Do 10-12, GW II, B 3230	R. Dubischar

### Schwerpunktbereichsübergreifende Veranstaltung

6-037	AGB-Gesetz 2 SWS Do 8-10, GW I, A 0150	H. Heinrichs
-------	---	--------------

## 2. Schwerpunkt Arbeitsrecht/Sozialrecht

### Schwerpunktbereich Arbeitsmarkt, Beschäftigung und industrielle Beziehungen

6-038	Europäisches und internationales Arbeitsrecht 2 SWS Mo 10-12, GW I, A 0150	W. Däubler
6-039	Neue Techniken und Arbeitsrecht 2 SWS Mo 13-15, GW I, A 0150	W. Däubler
6-040	Kündigungsschutzrecht 2 SWS Mi 13-15, GW I, A 0150	H. Lichtenberg
6-041	Sozialhilferecht 2 SWS Mi 15-17, GW I, A 0150	R. Wahsner

### 3. Schwerpunkt Öffentliches Recht

#### Schwerpunktbereich Umweltrecht

6-042	Wasserrecht und Naturschutzrecht 2 SWS Mo 13-15, GW II, B 3200	K.H. Ladeur
6-048	Umwelthaftungsrecht und Umweltschutz durch Abgaben – und andere Lenkungsformen 2 SWS Mo 15-17, GW II, B 3200	K.H. Ladeur
6-043	Abfallrecht 2 SWS Mi 13-15, GW II, B 3230	A. Rincken
6-044	Gentechnologie und Recht 2 SWS Di 13-15, GW II, B 3200	D. Schefold

### 4. Schwerpunkt Kriminalwissenschaften/Strafrecht

#### Schwerpunktbereich Schwere Kriminalität

6-045	Die gesellschaftliche Kontrolle von Lebensrisiken (Forts.); insbesondere: Politische Gewaltkriminalität; Geschlechtsspezifische Kontrolle bei Gewalt in der Familie und bei Sexualdelinquenz 4 SWS Di 9-13, GW II, B 3200	L. Böllinger
6-046	Das System des strafrechtlichen Lebensschutzes: Kriminologie, Strafverfahren, All. Teil des StGB (Fortsetzung) 2 SWS Mo 15-17, GW I, A 0150	R. Keller

#### Übergreifende Veranstaltung mit dem Projekt 3.1

6-047	Kriminalpolitik und Alternativen 2 SWS Mo 17-19, GW I, A 0150	K.F. Schumann
-------	--	---------------

**Lehrprogramm der einstufigen Juristenausbildung****Hauptstudium II (14. Semester)****1. Schwerpunkt: Arbeit/Wirtschaft****1.1. Projekt: Vergesellschaftungstendenzen und Risikosteuerung im Vertrags- und Haftungsrecht**

6-049	PP	Plenum 2 SWS	siehe Aushang	G. Brüggemeier Chr. Joerges
6-050	AV	Europäisches Wirtschaftsrecht 2 SWS	siehe Aushang	Chr. Joerges
6-051	AV	Risiko und Haftung 2 SWS	Di 9–11, GW II, B 1700	
6-052	AV	Qualitäts- und Sicherheitserwartungen im Vertragsrecht 2 SWS	Di 11–13, GW II, B 1700	Chr. Joerges

**1.2. Projekt: Grenzüberschreitende Privatrechtsbeziehungen**

6-053	PP	Plenum 2 SWS	Mi 15-17, GW II, B 3200	R. Dubischar V. Gessner
6-054	AV	Vertragsgestaltung 3 SWS	Do 10-13, GW II, B 3200	V. Gessner
6-055	AV	Rechtsprobleme grenzüberschreitender Lieferungs- und Dienstleistungsverträge 3 SWS	Do 14-17, GW II, B 3200	R. Dubischar

**1.3 Projekt: Rechtsprobleme verschuldeter ArbeitnehmerInnen/  
privater Haushalte**

6-056	PP	Plenum 2 SWS	Mo 15-17, GW I, A 0160	H. Lichtenberg, U. Boysen (LB) R. Wahner, K. Plett (LB)
6-057	AV	Aktuelle arbeitsrechtliche Entwicklungen 2 SWS	Di 11-13, GW I, A 0160	H. Lichtenberg
6-058	AV	Ausgewählte Probleme des Zivilrechts 2 SWS	Do 9-11, GW I, A 0160	U. Boysen (LB)
6-059	AV	Besondere Probleme des Zivilprozeß- und Zwangsvollstreckungsrechts 2 SWS	Do 11-13, GW I, A 0160	K. Plett (LB)

6-060	AV	Aktuelle Fragen zum Sozialhilferecht 2 SWS Di 9-11, GW I, A 0160	K. Sieveking
6-061	AV	Methoden wissenschaftlichen Arbeitens 2 SWS Mo 11-13, GW I, A 0160	R. Wahsner

## 2. Schwerpunkt: Staat/Verwaltung

### Projekt: Informationsrecht

6-062	AV	Telekommunikationsrecht II und aktuelle Probleme des Medienrechts 2 SWS Do 9-11, GW II, B 1630	K.H Ladeur
6-063	AV	Wiederholung im Verwaltungsrecht und Verwaltungsprozeßrecht 2 SWS Do 11-13, GW II, B 1630	K.H. Ladeur
6-064	AV	Aktuelle Probleme des Medienrechts 2 SWS Di 10-12, UB 2190	F.R. Jach (LB)

## 3. Schwerpunkt: Sozialisation, Kriminalität, Resozialisation

### 3.1 Projekt: Freizügigkeit und innere Sicherheit in Europa

6-065	PP	Projektplenum 2 SWS Ort und Zeit nach Vereinbarung	J. Feest K.F. Schumann
6-066	AV	Strafjustiz in Europa 2 SWS Do 15-17, GW I, A 0150	J. Feest
6-067	AV	Rechtssprechung zur Freizügigkeit 2 SWS Di 11-13, GW II, A 3570	K. Sieveking

### Übergreifende Veranstaltung mit dem Schwerpunktbereich Schwere Kriminalität

6-047	AV	Kriminalität und Alternativen 2 SWS Mo 17-19, GW I, A 0150	K.F. Schumann
-------	----	---	---------------

### 3.2 Projekt: Faktische und rechtliche Diskriminierung von Frauen und Rechtliche Antidiskriminierungsmaßnahmen

6-068	PP	„Diskriminierung von Frauen und rechtliche Antidiskriminierungsmaßnahmen“ 2 SWS Mi 15-17, UB 2190	J. Bahr-Jendges (LB)
6-069	AV	Frauendiskriminierung und Recht am Beispiel des § 218 StGB 2 SWS Mi 13-15, UB 2190	L. Böllinger



6-070	AV	Das Recht nichtehelicher Beziehung und Kindschaft 2 SWS Mo 13–15, GW II, A 3540	R. Knieper
6-071	AV	Nichteheliche Beziehung und Kindschaft in gesellschaftlicher Realität und AnwältInnen-Praxis 2 SWS Mo 17–19, GW II, A 3540	J. Bahr-Jendges (LB)
6-079	AV	Recht und Realität von Frauenförderkonzepten 2 SWS Fr 10-12, GW II, B 3200	H. Dieball (LB)

### Semesterübergreifende Wahlkurse/Grundlagenscheinfähige Kurse

(G) = Erwerb des Grundlagenscheines gem. § 11 Abs. 2 Nr. 4 JAPG

6-066		Strafjustiz in Europa 2 SWS Do 15–17, GW I, A 0150	J. Feest
6-073 -G-		Verwaltungsversagen im Umwelt- und Datenschutz 2 SWS Do 13–15, GW I, A 0150	R. Billerbeck
6-074		Europarecht II 2 SWS Di 15-17, GW I, A 0150	H. Lichtenberg
6-075		Gesundheitsrecht 2 SWS Di 15-17, GW II, B 3200	R. Francke
6-076		Einführung in das französische Recht (in französischer Sprache) 2 SWS siehe Aushang	NN (LB)
6-077		Einführung in das Common Law (in englischer Sprache) 4 SWS Mi 8-12, GW I, A 0160 ab 29. 5. 1991	L.J. Smith (LB)
6-080		Das Recht der internationalen Organisationen – Gleichberechtigung, Partizipation und nationale Souveränität in den multilateralen Beziehungen 2 SWS Do 17-19, GW II, B 3200	L. Quinteros-Yanez
6-081 -G-		Entwicklungsrecht (Normative und institutionelle Festlegungen im Spannungsfeld der Entwicklungsländer und der Industriestaaten) 2 SWS Do 14–16, GW II, B 1700	L. Quinteros-Yanez
6-082		Höchststrichterliche Rechtsprechung zum Planungsrecht 1 SWS Mi 15-16, GW II, B 3230	A. Rinken

7-050	Vertiefungskurs „Staatsgewalt und nationale Souveranität“ 2 SWS Di 17-19, GW II, B 2760 und eine drei-tägige Blockveranstaltung Ort und Zeit nach Vereinbarung	H. Gerstenberger R. Knieper
8-741	Gesetzgebung als politisch-sozialer Prozeß 2 SWS Mi 15-17, GW II, B 2860	R. Lautmann M. Schetsche (LB)
12-182	Die Anerkennung der Hochschuldiplome und Bildungsabschlüsse nach EG- und innerdeutschem Recht 2 SWS siehe Aushang	L. Dietze H. Scholz (LB)
6-083	Türkisches Recht (in türkischer Sprache) 2 SWS Mo 17-19, GW II, B 1580	A. Altop
6-078	Doktorandenkolloquium Kolloquium zur Kriminalpolitikforschung 2 SWS Mi 17-19, GW II, B 3200 14tägig	K.F. Schumann

## Vorträge über die Sprüche der Väter

Yeschiaihu Leibowitz

**Auf den Spuren des Maimonides – Aus dem Hebräischen –  
Deutsche Originalausgabe von Grete Leibowitz**

244 Seiten, Taschenbuchformat

**DM 24,80**

Erhältlich in allen Buchhandlungen (ISBN 3-924 072-03-5)  
oder nach Überweisung von **DM 24,80**, einschl. Porto-  
und Versandkosten auf das Postscheckkonto 257 810-601  
Frankfurt, erhalten Sie das Buch direkt zugesandt.

**Context-Verlag, 6053 Obertshausen 1**

Telefon (0 61 04) 48 41

# A I E S E C

## INITIATIVGRUPPE BREMEN

Initiativgruppe AIESEC Bremen – Universität Bremen  
Postfach 30 04 40 · Bibliothekstr. · 2800 Bremen 33

Association Des Etudiants En Sciences Economiques Et Commerciales  
von Studenten für Studenten der Wirtschafts- und Sozialwissenschaften

---

### WIR

bieten weltweit Vermittlung und Austausch von interessanten Praktikantenplätzen in allen Bereichen der Wirtschaft (Bank, Spedition, Börse, Versicherungen, etc. ...) und dadurch weltweiten, multinationalen Kulturaustausch.

veranstalten Vorträge über das Wirtschaftsgeschehen in der Praxis (Personalpolitik, Management, Controlling ...) mit Experten aus führenden Unternehmen, ebenfalls über aktuelle Themen wie Umwelt- und Verkehrsprobleme.

organisieren mehrtägige Seminare, z. B. in den Bereichen „Personalskills“ (Rhetorik- und Gesprächsführungsseminare), aber auch „weniger“ studienbezogene, wie Surfen, Segeln ...

... und natürlich auch FETEN !!!!

---

### IHR

habt Spaß an Organisation und Planung?

besitzt Teamgeist, Kreativität und viele Ideen zu Projekten oder Seminaren?

wolltet schon immer Zusatzqualifikationen und -informationen für Euren zukünftigen Beruf erwerben? Oder über den „Tellerrand“ hinausschauen?

---

## DANN KOMMT DOCH ZU UNS!

Wir treffen uns jeden Dienstag um 20.00 Uhr im Gebäude der Carl-Duisberg-Gesellschaft, Hutfilterstraße (neben Kaufhalle, am Brill), I. Etage.

Bis bald, Euer **AIESEC-TEAM**

Herbert Alsheimer



WIRTSCHAFTSSTANDORT  
FRANKFURT AM MAIN

Streiflichter aus der Geschichte

Context-Verlag

Herbert Alsheimer

## WIRTSCHAFTS- STANDORT FRANKFURT AM MAIN

Streiflichter aus  
der Geschichte

Der Autor des reich bebilderten Buches versucht, die Gegenwart unserer Wirtschaft aus der Geschichte verständlich und begreifbar zu machen. Beispiele aus der Entwicklung des Wirtschaftsstandortes Frankfurt dienen als Anknüpfungspunkte. Das Ergebnis ist auch die Liebeserklärung eines Wirtschaftsprofessors an seine Vaterstadt – an die alte und dennoch zukunftsfrohe, lebendige Metropole am Main.

DM 19,80, 136 Seiten, 25 Bilder, broschiert

Erhältlich in allen Buchhandlungen  
(ISBN 3-924-07210-8).

Sie können das Buch auch nach Überweisung von  
DM 19,80 einschl. Porto- und Versandkosten  
auf das Postgirokonto Frankfurt des Context-Verlages  
Nr. 257 810-601 (BLZ 500 100 60) direkt beziehen.

Context-Verlag, Brühlstr. 9, 6053 Obertshausen 1

## Fachbereich 7 – Wirtschaftswissenschaft

### Der Ablauf des wirtschaftswissenschaftlichen Studiums

Das Studium der Wirtschaftswissenschaft gliedert sich in ein viersemestriges Grundstudium und ein Hauptstudium, daß das fünfte bis achte Semester umfaßt. Das neunte Semester ist in der Regel für die Auf fertigung der Diplomarbeit vorgesehen. Das Studium wird mit dem Titel „Diplom-Ökonomin“ bzw. „Diplom-ökonom“ abgeschlossen.

Grund- und Hauptstudium weisen eine Pflichtstundenzahl von jeweils 64 Semesterwochenstunden aus. Hinzu kommen noch Propädeutika, d.h. Lehrveranstaltungen mit einführendem Charakter (z. B. in Mathe matik oder in Buchhaltung), sowie Arbeitsgruppen zu Lehrveranstaltungen des Grundstudiums (Tutorien) unter Anleitung von Studentinnen und Studenten höherer Semester.

Das Hauptstudium ist in den Formen des Projektstudiums und des Vertiefungsstudiums organisiert. Das Projektstudium besteht aus 2 Projekten, die sich jeweils über 2 Semester erstrecken. Sie beginnen im Win tersemester. Projekte sind interdisziplinäre, jeweils an einzel- und gesamtwirtschaftlichen Problemzusam menhängen orientierte wissenschaftliche Vorhaben. Sie sollen sich thematisch auf relevante Tätigkeitsfel der von Wirtschaftswissenschaftler(innen) beziehen und aus einem gesellschaftlich wesentlichen Pro blembereich begründbar sein. Die Projekte sollen fachspezifische Arbeitsvorhaben mit unterschiedlichen methodischen Ansätzen integrieren und fachübergreifende, interdisziplinäre Kooperation anstreben.

Das Vertiefungsstudium wird in Form von Seminaren organisiert. Gegenüber den Kursen des Grundstudi ums zeichnen sie sich durch eine größere Selbständigkeit des wissenschaftlichen Arbeitens aus. Seminar veranstaltungen haben ausgewählte betriebs- oder gesamtwirtschaftliche oder übergreifende wirt schaftswissenschaftliche Fragestellungen zum Gegenstand. Im Vertiefungsstudium sind drei Seminare im Umfang von jeweils 4 Semesterwochenstunden obligatorisch.

Weitere Informationen sind der Studien- und Prüfungsordnung zu entnehmen. Zum Zeitpunkt der Druck legung des Vorlesungsverzeichnisses befindet sich eine überarbeitete Studien- und Prüfungsordnung im Genehmigungsverfahren durch den Senator für Wissenschaft und Kunst. Auskünfte über den Stand des Verfahrens sowie über Einzelregelungen der Studien- und Prüfungsordnung erteilt die Verwaltung des Fach bereichs.

	Raum	Ruf
<b>Sprecher des Fachbereiches</b>		
Prof. Dr. Gerhard Leithäuser	GW 2, B 3780	-2594
<b>Fachbereichssekretär</b>		
Peter Bolt	GW 2, B 3915	-3089
<b>Geschäftsstelle für den Fachbereichsrat</b>		
Anne Schlüter	GW 2, B 3975	-3184
<b>Geschäftsstelle für Studienbescheinigungen</b>		
Helga Bergmann	GW 2, B 3920	-2144
<b>Geschäftsstelle für den Diplom-Prüfungsausschuß</b>		
<b>Wirtschaftswissenschaft</b>		
Gunda Waliczek	GW 2, B 3935	-2177

**Geschäftsstelle für den Promotionsausschuß Dr. rer. pol. und Dr. jur.**

Marion Schön	GW 2, B 3935	-2351
--------------	--------------	-------

**Beauftragte für die Lehre**

VWL: Prof. Dr. Heinz Schaefer	GW 2, B 3770	-2251/-3226
BWL: Prof. Dr. Peter Nieder	GW 2, B 3490	-3578

**Professorinnen/Professoren****BIESECKER, Adelheid, Dr. rer. pol., Professorin;**

Ökonomische Theorie unter besonderer Berücksichtigung ihrer gesellschafts-  
historischen Entstehungsbedingungen;  
Birkenhof 47, 2820 Bremen, Telefon 62 11 47  
GW 2, B 3240, Telefon -2151

**BRITSCH, Klaus, Dr. rer. oec., Professor;**

Wirtschaftswissenschaft mit dem Schwerpunkt statistische und mathematische  
Methoden in ökonomischen Anwendungen;  
Borgfelder-Heerstraße 52d, 2800 Bremen 33, Telefon 27 42 72  
GW 2, A 3730 Telefon -2586

**DWORATSCHEK, Sebastian, Dr. rer. pol., Dipl.-Wirtsch.-Ingenieur, Professor;**

Wirtschaftswissenschaft mit dem Schwerpunkt Theorie und Praxis einzelwirtschaft-  
licher Leitung und Organisation (inkl. elektron. Datenverarbeitung);  
Trupe 12, 2804 Lilienthal, Telefon (0 42 98) 16 32  
GW 2, B 2130, Telefon -3010-3595

**GERSTENBERGER, Heide, Dr. disc. pol., Professorin;**

Theorie der bürgerlichen Gesellschaft und des Staates;  
Besselstraße 76, 2800 Bremen, Telefon 70 45 08  
GW 2, B 3250, Telefon -2153

**GRENZDÖRFFER, Klaus, Dr. rer. pol., Professor;**

Angewandte Wirtschaftstheorie einschließlich Ökonometrie und Statistik;  
Schreiberstraße 38, 2800 Bremen 44, Telefon 45 58 72  
GW 2, A 3790, Telefon -3073

**HEIDE, Holger, Dr. sc. pol., Professor;**

Stadt- und Regionalplanung unter besonderer Berücksichtigung der  
Umweltplanung;  
Nordholz 8, 2811 Warpe, Telefon (0 50 22) 12 48  
GW 2, A 3740, Telefon -3069

**HEIDENBERGER, Kurt, Dr. rer. pol., Professor;**

Betriebswirtschaftslehre, insbesondere Unternehmensplanung;  
Karl-Marx-Straße 14 d, 8500 Nürnberg 60, Telefon (0 91 22) 7 69 98  
GW 2, B 3550, Telefon -2498

**HICKEL, Rudolf, Dipl.-Volkswirt, Dr. rer. pol., Professor;**

Politische Ökonomie mit den besonderen Schwerpunkten Bildungsökonomie und  
Staatsökonomie;  
Gustav-Paull-Platz 17, 2800 Bremen, Telefon 3 47 91 49  
GW 2, A 3750, Telefon -3070

- HÜTTNER, Manfred, Dr. rer. pol., Professor (pensioniert);**  
Betriebswirtschaft;  
Am Vierenberg 21, 2733 Hapstedt, Telefon (0 42 83) 1616  
GW 2, A 3810, Telefon -3075
- HUFFSCHMID, Jörg, Dr. rer. pol., Professor;**  
Politische Ökonomie der Bundesrepublik Deutschland unter besonderer  
Berücksichtigung der materialistischen Analyse sozioökonomischer  
Konzentrationsprozesse;  
Rückertstraße 1–3, 2800 Bremen, Telefon 59 35 14 / 59 40 08  
GW 2, A 3780, Telefon -3072
- KALMBACH, Peter, Dipl.-Volkw., Dr. oec. publ., Professor;**  
Wirtschaftswissenschaft mit dem Schwerpunkt Verteilungstheorie und -politik;  
Altmannstraße 21, 2800 Bremen, Telefon 3 4797 66  
GW 2, B 3060, Telefon -3276
- LANGE, Christoph, Dr. rer. pol., Professor;**  
Betriebswirtschaftslehre, insbesondere Unternehmensrechnung;  
Grenzweg 67b, 4600 Dortmund 30, Telefon (02 31) 46 55 55  
GW 2, A 3770, Telefon -3077
- LEITHÄUSER, Gerhard, Dr. rer. pol., Professor;**  
Wirtschafts- und Entwicklungspolitik;  
Hastedter Osterdeich 202, 2800 Bremen, Telefon 44 42 28  
GW 2, B 3120, Telefon -2594 – Forschungssemester –
- LEMPER, Alfons, Dr. rer. pol., Professor;**  
Außenhandelstheorie, Außenhandelspolitik, Internationale Wirtschafts-  
beziehungen;  
Am großen Feld 21, 2805 Stuhr II, Telefon (0 42 06) 76 20  
GW 2, B 3131, Telefon -2259 – Forschungssemester –
- NIEDER, Peter, Dr. rer. pol., Professor;**  
Wirtschaftswissenschaft mit dem Schwerpunkt Empirische Organisations- und  
Personalforschung;  
Ferd.-Schrey-Straße 36, 5600 Wuppertal 1, Telefon (02 02) 43 45 95  
GW 2, B 3490, Telefon -3578
- SCHAEFER, Heinz, Dr. rer. pol., Professor;**  
Wirtschaftswissenschaft mit dem Schwerpunkt Empirische Wirtschaftsforschung;  
Graf-Engelbert-Straße 83, 4000 Düsseldorf 31, Telefon (02 03) 74 13 13  
GW 2, B 3770, Telefon -3326/-2251
- SCHMÄHL, Winfried, Dr. rer. pol., Professor;**  
Wirtschaftswissenschaft mit dem Schwerpunkt Sozialpolitik;  
Osterdeich 133, 2800 Bremen  
GW 1, A 1060, Telefon -4055
- SCHWIERING, Dieter, Dr. rer. pol., Professor;**  
Wirtschaftswissenschaft mit dem Schwerpunkt Personalwesen, insbesondere  
betriebliche Mitbestimmung;  
Höhmannstraße 6, 1000 Berlin 33, Telefon (0 30) 8 26 23 36  
GW 2, B 3720, Telefon -2540/-2183

- SELL, Axel, Dr. sc. pol., Professor;**  
Wirtschaftswissenschaft mit dem Schwerpunkt internationale Wirtschaftsbeziehungen unter besonderer Berücksichtigung multinationaler Unternehmungen;  
Potsdamer Straße 23, 2807 Achim, Telefon (0 42 02) 8 36 85  
GW 2, B 3700, Telefon -2167
- SILBERER, Günter, Dr. rer. pol., Professor;**  
Absatzwirtschaft, insbesondere Distributions- und Verbraucherforschung;  
Paul-Singer-Straße 86, 2800 Bremen 44  
GW 2, B 3955, Telefon -3197/-2183
- STEIGER, Otto, Fil. Dr., Professor;**  
Allgemeine ökonomische Theorie und Praxis der ökonomischen Politik unter besonderer Berücksichtigung der Geschichte des Monetarismus und Fiskalismus;  
Fesenfeld 32, 2800 Bremen 1, Telefon 7 60 86 / 70 43 96  
GW 2, A 3760, Telefon -3071
- STÖPLER, Siegmund, Dr. rer. pol., Professor;**  
Betriebswirtschaftslehre, insbesondere Betriebsinformatik und Produktionswirtschaft;  
Bismarckstraße 129, 2800 Bremen 1, Telefon 70 18 66  
GW 2, B 3370, Telefon -2258, Telefax -4271
- STUCHTEY, Rolf W., Dr. rer. pol., Professor;**  
Seeverkehrswirtschaft;  
Institut für Seeverkehrswirtschaft und Logistik,  
Universitätsallee, 2800 Bremen 1  
GW 1, Block A, Raum 2020, Telefon 2 20 96 10/11
- WOHLMUTH, Karl, Dr. rer. comm., Professor;**  
Vergleich ökonomischer Systeme unter besonderer Berücksichtigung der Arbeitsgebiete Wirtschaftslenkung in sozialistischen Ländern und Politische Ökonomie der unterentwickelten Regionen;  
Am Lehester Deich 54, 2800 Bremen 33, Telefon 275 54  
GW 2, A 3800, Telefon -3074

#### **Privatdozenten**

- SHAMS, Rasul, Dr. rer. pol., Privatdozent;**  
Internationale Integrations- und Währungsfragen;  
Altenerger Straße 2, 2800 Bremen 1, Telefon 49 40 47



## Fachbereich 7 – Wirtschaftswissenschaft

– alle Räume befinden sich, soweit nicht anders angegeben, im Gebäude GW II -

### Grundstudium

#### 2. Fachsemester

VAK 7-001	Mathematik I Do 10 - 12	gr. Hörsaal	P. Roos
VAK 7-002	Statistik I Di 13 - 15	gr. Hörsaal	K. Britsch
VAK 7-003	VWL I Makroökonomische Theorie (Beschäftigung, Konjunktur, Wachstum und Verteilung) Mo 15 - 19	gr. Hörsaal	R. Hickel
VAK 7-004	Betriebliches Rechnungswesen - Buchhaltung Di 15 - 17	B 2900	R. Fischer WA
VAK 7-004	Betriebliches Rechnungswesen - Bilanzierung - Kostenrechnung Fr 15 - 17 Mo 13 - 15	gr. Hörsaal gr. Hörsaal	D. Kortum LA Chr. Lange
VAK 7-005	Kurs: Datenverarbeitung Mi 13 - 17	B 1410	U. Schnorrenberg WA
VAK 7-006	Kurs: Recht Mo 10 - 12 Di 10 - 12	B 1410 gr. Hörsaal	J. Degner LA J. Degner LA
VAK 7-007	Volkswirtschaftliche Gesamtrechnung Do 13 - 15	B 1410	D. Ehrig WM
VAK 7-008	Mikroökonomie, Wert- und Preistheorie Do 15 - 19 davon 1 SWS Übungen mit	B 2750	O. Steiger O. Strecker WM

#### 4. Fachsemester

VAK 7-009	BWL I Produktions- und Absatzwirtschaft Do 9 - 13	B 1410	K. Heidenberger
VAK 7-010	BWL II Organisation und Personalwirtschaft Mo 9 - 13	gr. Hörsaal	M. Hüttner LA

VAK 7-011	BWL III Finanzwirtschaft und Unternehmenstheorie Di 15 - 19 gr. Hörsaal	A. Sell
VAK 7-012	VWL II Internationale Wirtschaftsbeziehungen Fr 9 - 13 gr. Hörsaal	K. Wohlmut
VAK 7-013	VWL III Gesamtwirtschaftliche Steuerung Di 9 - 13 GW I, A 0010	P. Kalmbach

**WAHLPFLICHTKURSE**

VAK 7-014	Was ist dran an Marx? Mo 14 - 16 B 2760	H. Gerstenberger
VAK 7-015	Struktur der bürgerlichen Gesellschaft Mo 17 - 21 B 2760	H. Gerstenberger
VAK 7-016	Simulation - mit Übungen am PC Mi 10 - 12 B 2820	S. Stöppler
VAK 7-017	Wirtschaftsenglisch Siehe Aushang	G. Parker LA
VAK 7-018	Zur Herausbildung der ökonomischen Theorie und ihrer Rolle in der Gesellschaft Di 14 - 18 Siehe Aushang	H. Heide
VAK 7-019	Wirtschaftspsychologie: Käufer- und Verbraucherverhalten Di 18 - 20 und B 2750 Mi 8 - 10 B 1170	G. Silberer
VAK 7-062	Struktur der bürgerlichen Gesellschaft Do 13 - 17 A 2090	U. Ziebarth
VAK 7-063	Nur für ausländische Studenten! Personalpolitik und Mitbestimmung Mi 17 - 19 B 2750	R. Moll WM
VAK 7-064	Einführung in die Wissenschaftstheorie für Wirtschaftswissenschaftler Di 15 - 17 B 2760	K. Britsch
VAK 7-070	Relationale Datenbanken und SQL Mo 11 - 13 B 2750	H. Finkenzeller LA

**WAHLKURSE**

VAK 7-020	Buchhaltung - Übungen Mi 10 - 12 B 1410	R. Fischer WA
VAK 7-021	Propädeutikum Mathematik Do 13 - 15 B 2750	W. Manthey LA

**HAUPTSTUDIUM****1. Neu beginnende Projekte: keine****2. Bereits laufende Projekte:**

**PROJEKT: Internationale Arbeitsteilung**  
**( Projektdauer: 2 Semester)**  
**– 2. Projektsemester –**

VAK 7-029	PP Entwicklung und Struktur der Weltwirtschaftsbeziehungen 2 SWS Do 10 - 12 B 2750	A. Sell
VAK 7-030	AV Multinationale Unternehmen in der Weltwirtschaft 2 SWS Do 8 - 10 B 2750	A. Sell
VAK 7-031	AV Land- und Seelogistik im Internationalen Handel 4 SWS Mo 8 - 12 GW I, A 0010	R. Stuchtey
VAK 7-032	AV Die Rohstoffländer mit niedrigem Einkommen in der Weltwirtschaft 4 SWS Di 14 - 18 B 2750	K. Wohlmuth
VAK 7-033	AV Fallstudien zur Rohstoffpolitik 1 SWS Fr 14 - 16 B 2750 vom 12.4.91 - 31.5.91	S. Iwersen LA
VAK 7-034	AV Internationale Luftverkehrswirtschaft 1 SWS Fr 16 - 18 B 2750 vom 12.4.91 - 31.5.91	A. Iwersen LA
VAK 7-035	AV Evaluierung von Projekten in Entwicklungsländern 2 SWS Di 10 - 12 B 2750	A. Sell
VAK 7-071	K Praktische Übungen in multi- varialben Analysemethoden 1 SWS Do 12 - 13 B 2750	H. Birkemeyer LA

**PROJEKT: Innovationen in Organisationen****(Projektdauer: 2 Semester)****– 2. Projektsemester –**

VAK 7-036	PP	Innovations-Management 4 SWS Mi 15 - 19 UB 1490	P. Nieder
VAK 12-196	AV	Organisationsentwicklung, betriebl. Fort- und Weiterbildung von Arbeit- nehmerInnen i.d. zweiten Hälfte des Erwerbslebens 4 SWS Do 14 - 18 B 3030	G.A. Straka
VAK 7-037	AV	Organisationsentwicklung und die Durchführung von Veränderungen 4 SWS Do 10 - 14 UB 1490	P. Nieder
VAK 7-038	AV	Projektmanagement und technisch- organisatorische Innovationen II 4 SWS Di 15 - 19 B 1410	S. Dworatschek
VAK 7-039	AV	Qualitätszirkel als Instrument des Innovations-Management 2 SWS Mi 11 - 13 UB 1490	E. Steuer LA
VAK 7-065	AV	Ursachen und Reduzierung von Innovationshemmnissen 2 SWS Mi 13 - 15 UB 1490	B. Bitzer LA
VAK 7-066	AV	CIM - Fabrik der Zukunft 4 SWS Di 9 - 13 B 2880	B. Hirsch

**PROJEKT: Konjunktur und Struktur - Methoden der empirischen  
Wirtschaftsforschung erarbeitet an Fallbeispielen****(Projektdauer: 2 Semester)****– 2. Projektsemester –**

VAK 7-040	PP	Konjunktur und Struktur 2 SWS Mi 8 - 10 B 2750	H. Schaefer
VAK 7-041	AV	Konjunkturtheorie II: Darstellung und Kritik 4 SWS Di 12 - 14 B 2750 Di 14 - 15 B 2760	H. Schaefer
VAK 7-042	AV	Konzepte der empirischen Konjunktur- forschung 2 SWS Mi 10 - 12 B 2750	H. Schaefer
VAK 7-043	AV	Statistische Forschungstechniken II 4 SWS Mi 13 - 17 B 2750	K. Britsch

VAK 7-044 AV Regionale und sektorale Strukturpolitik (z.B. EG-Problematik)  
2 SWS Fr 15 - 17 B 2760 G. Elsner LA

VAK 7-051 K Neue klassische Makroökonomik  
4 SWS Mo 15 - 19 B 2750 O. Steiger

**PROJEKT: Personalmanagement bei gesellschaftlichem Wandel**  
**(Projektdauer: 2 Semester)**  
**– 2. Projektsemester –**

VAK 7-045 PP Einzel- und gesamtwirtschaftliche Determinanten der Unternehmenspolitik  
2 SWS Do 15 - 17 B 2760 D. Schwiering

VAK 7-046 AV Der Einfluß des Wertewandels auf Personalpolitik und Mitbestimmung  
2 SWS Do 17 - 19 B 2760 D. Schwiering

VAK 7-047 AV Theorien gesamtwirtschaftlicher Arbeitsentwicklung  
4 SWS Do 9 - 13 B 2760 K. Grenzdörffer

VAK 7-048 AV Innovation, Beschäftigung und Arbeitsmarkt  
4 SWS Mi 8 - 12 B 2760 P. Kalmbach

VAK 7-049 AV Betriebswirtschaftslehre als Rationalisierungslehre und als ökonomische Handlungstheorie  
4 SWS Fr 10 - 14 B 2760 D. Schwiering

**PROJEKT: Auf dem Wege zur europäischen Wirtschafts- und Währungsunion**  
**(Projektdauer: 2 Semester)**  
**– 2. Projektsemester –**

VAK 7-022 PP Auf dem Wege zur europäischen Wirtschafts- und Währungsunion  
2 SWS Di 13 - 15 UB 1490 R. Hickel  
J. Huffschmid

VAK 7-023 AV Probleme der monetären Integration II  
4 SWS Di 8 - 12 UB 1490 R. Hickel

VAK 7-024 AV Binnenmarkt 1992 - Fortschritt für wen? II  
4 SWS Mo 13 - 17 UB 1490 J. Huffschmid

VAK 7-025 AV Die Europäische Gemeinschaft und der Süden II  
2 SWS Mi 13 - 15 B 2760 R. Kappel WM

VAK 7-026	AV	Europäische Gemeinschaft und Frauenpolitik 2 SWS Do 13 - 15 B 2760	O. Prunk LA
VAK 7-027	AV	Theoretische und historische Aspekte der europäischen Integration 4 SWS Mo 9 - 13 B 2890	H. Heide
VAK 7-044	AV	Regionale und sektorale Strukturpolitik (z.B. EG-Problematik) 2 SWS Fr 15 - 17 B 2760	G. Elsner LA
VAK 7-068	AV	Umweltpolitik der Europäischen Gemeinschaft 2 SWS Di 15 - 17 B 2880	R. Kappel WM B. Worch LA

## VERTIEFUNGSVERANSTALTUNGEN

### Betriebswirtschaftlich orientierte Kurse

VAK 12-196		Organisationsentwicklung, betr. Fort- und Weiterbildung von ArbeitnehmerInnen i.d. zweiten Hälfte des Erwerbslebens 4 SWS Do 14 - 18 B 3030 Nicht für Teilnehmer an dem Projekt 'Innovationen in Organisationen'	G.A. Straka
VAK 7-056		Produktionstheorie und Produktionsplanung 4 SWS Di 8 - 10 u. B 1410 Di 15 - 17 s. Aushang	S. Stöppler
VAK 7-057		Software in Projektorganisationen 4 SWS Do 9 - 13 B 2890	S. Dworatschek
VAK 7-058		Controlling 4 SWS Di 15 - 19 B 2890	Chr. Lange
VAK 7-059		„Marktforschung: Konzeption und Realisierung der Datenerhebung“ 4 SWS Mo 13 - 15 u. B 2750 Di 8 - 10 B 2750	G. Silberer
VAK 7-067		Modell- und computergestütztes Finanzmanagement 4 SWS Mi 15 - 19 B 2880	K. Heidenberger

**Volkswirtschaftlich orientierte Kurse**

VAK 11-075	Entwicklung der Nahrungsmittelindustrie 4 SWS Fr 8 - 12 B 1632	W.Chr. Fischer
VAK 7-050	Staatsgewalt und nationale Souveränität 4 SWS Di 17-19 sowie B 2760 eine 3-täg. Blockveranst.	H. Gerstenberger R. Knieper
VAK 7-052	Paradigmen und Paradigmenwechsel in der Ökonomischen Theorie 4 SWS Mo 9 - 13 B 2760	A. Biesecker
VAK 7-053	Familie, Arbeit, Dienstleistung 4 SWS Fr 9 - 13 B 2750	A. Biesecker
VAK 7-054	Bildungsarbeit 4 SWS Fr 9 - 13 GW I, A 0160	K. Grenzdörffer
VAK 7-055	Ökonomische Grundlagen sozialer Sicherung 4 SWS Mi 8 - 11 GW I, A 0160 Teil II erfolgt 1-stündig Anfang WS 91/92 als Blockveranstaltung	W. Schmähl
VAK 7-069	Telekommunikation in Europa: Unter- nehmensstrategien und staatliche Steuerung 4 SWS Di 9 - 13 B 2760	J. Huffschmid

**COLLOQUIEN**

VAK 7-060	Colloquium Wirtschaftstheorie 1 SWS Mi 17 - 19 B 2760 14-tägig – Beginn: 17.4.91	P. Kalmbach O. Steiger
VAK 7-061	Weltwirtschaftliches Colloquim 2 SWS nach Vereinbarung	A. Lemper A. Sell K. Wohlmuth

Begoro / Ghana, Westafrika



# Mehr Platz für Frauen

**T**raditionelle Bindungen verlieren auch in Afrika an Kraft. Gerade junge Menschen werden unwiderstehlich von den großen Städten angezogen... und vermehren dort das Heer der Hoffnungs- und Orientierungslosen. Die presbyterianische Kirche möchte deshalb ihr Ausbildungszentrum für die besonders benachteiligten Mädchen vergrößern.

Mit BROT FÜR DIE WELT Spenden gewinnen sie hier eine Lebensperspektive.

## **Brot für die Welt**

Postgiro Köln 500 500 500  
Postf. 101142 · 7000 Stuttgart 10



## Fachbereich 8 – Geographie/Geschichte/ Kulturgeschichte Osteuropas/Soziologie

Der Fachbereich 8 umfaßt die Studienfächer Geographie (Diplom/Lehramt), Geschichte (Magister/Lehramt), Kulturgeschichte Osteuropas (Magister) und Soziologie (Diplom). Ein Magisterstudium in Soziologie ist geplant.

### Geographie

Für das Studium der Geographie sind zwei Abschlüsse möglich: das Staatsexamen und das Diplom. Im Fall des Staatsexamens müssen außer Geographie ein weiteres Schulfach sowie erziehungs- und gesellschaftswissenschaftliche Anteile studiert werden. Das Studium zum Diplom umfaßt neben dem Hauptfach Geographie zwei Nebenfächer, die aus einem Kanon von insgesamt 11 Nebenfächern auszuwählen sind. Die Auswahl richtet sich nach dem gewählten Studienschwerpunkt (entweder Human- oder Physiogeographie). Näheres ist den Studien- und Prüfungsordnungen zu entnehmen bzw. kann beim Studienberater erfragt werden.

### Geschichte

Das Studium der Geschichte kann wahlweise mit dem staatlichen Examen für das Lehramt abgeschlossen werden und seit dem Wintersemester 1986/87 erstmals mit dem Examen Magister/Magistra Artium.

Das Lehrangebot ist für beide Richtungen nahezu identisch. Es orientiert sich an den Schwerpunktsetzungen in den Studien- und Prüfungsordnungen.

Im Hinblick auf das Lehramtsexamen ist in der ersten oder zweiten Studienhälfte ein selbständiger Unterrichtsversuch (Unterrichtseinheit) an einer Schule im Lande Bremen zu absolvieren, der im Magisterstudium durch ein Praktikum in der zweiten Studienhälfte ersetzt wird.

Im Rahmen eines Magisterstudiums können neben dem Hauptfach Geschichte ein zweites Hauptfach oder zwei Nebenfächer gewählt werden. Die sprachlichen Anforderungen sind in der Studienordnung geregelt.

Bei der Planung des Magisterstudiums ist zu berücksichtigen, daß bestimmte Lehrangebote in der ersten, andere in der zweiten Studienhälfte belegt werden müssen.

### Kulturgeschichte Osteuropas

Die Kulturgeschichte Osteuropas kann seit dem WS 1988/89 als Hauptfach mit dem Abschluß Magister artium/Magistra artium studiert werden. Sie umfaßt drei Gegenstandsbereiche:

- Politische Kultur
- Alltagskultur
- Literatur und Kunst.

Grundsätzlich werden alle Länder Ost- und Ostmitteleuropas berücksichtigt; besondere Aufmerksamkeit gilt dabei Rußland/der Sowjetunion im 19. und 20. Jahrhundert.

Integraler Bestandteil des Studiums ist der Erwerb russischer Sprachkenntnisse. Für Studierende ohne (ausreichende) Vorkenntnisse des Russischen wird jeweils im Wintersemester ein sprachliches Propädeutikum durchgeführt.

Die Kulturgeschichte Osteuropas kann mit einem weiteren Hauptfach, mit zwei Nebenfächern oder mit einem Nebenfach und zwei Studienelementen kombiniert werden. Empfehlenswert ist die Kombination mit Geschichte, Kulturwissenschaft, Soziologie/Sozialwissenschaft (nur als Nebenfach) und Politikwissenschaft (nur als Nebenfach).

## Propädeutikum Russisch

Es ist vorgesehen, den Sprachunterricht im Umfang von 24 SWS stattfinden zu lassen. Einzelheiten entnehmen Sie bitte den nachfolgenden Ankündigungen.

Näheres zur Organisation des Propädeutikums und des Studiums kann bei dem Lektor für Russisch, Johannes Schultz (GW 2, B 1145, Telefon 218-2069), im Sekretariat der Forschungsstelle Osteuropa (GW 1, Telefon 218-36 87 und -35 68) und der Fachbereichsverwaltung 8 (GW 2, Telefon 218-30 92 und -30 93) erfragt werden.

## Soziologie

Die nachfolgende Kurzbeschreibung des Diplomstudiengangs Soziologie basiert auf der Studien- und Prüfungsordnung Soziologie.

Das Selbstverständnis des Studiengangs wird durch folgendes Zitat aus der Studienordnung deutlich:

„Die Soziologie ist eine Erfahrungswissenschaft. Ihre Aufgabe ist die wissenschaftliche Untersuchung sozialen Handelns und gesellschaftlicher Verhältnisse. Soziologen müssen daher sowohl Theorien über den Gegenstandsbereich der Soziologie kennen als auch befähigt sein, die zur Erforschung unterschiedlicher sozialer Tatbestände angemessenen Methoden anzuwenden und in Verbindung von theoretischer und empirischer Analyse zur Klärung und Lösung gesellschaftlicher Probleme beizutragen.“

Im Rahmen des Soziologiestudiums muß ein Pflichtnebenfach (Jura oder Wirtschaftswissenschaft) studiert werden. Auf Wunsch können ein oder zwei weitere Nebenfächer studiert werden, deren Wahl freisteht. Dabei liegt der Schwerpunkt des Studiengangs in der Ausbildung in empirischer Sozialforschung.

Nach dem Grundstudium, das mit dem Vordiplom abschließt, wird im Hauptstudium eine Spezialisierung und Vertiefung angeboten.

Die Spezialisierung erfolgt sowohl im Bereich der speziellen Soziologien und des Nebenfachs als auch im Bereich der empirischen Sozialforschung einschließlich wissenschaftstheoretischer und forschungslogischer Fragestellungen. Der empirische Bereich schließt mit dem verpflichtenden Soziologiepraktikum auch die Anwendung des erworbenen Wissens ein. Vertieft wird auch der Bereich allgemeiner soziologischer Theoriebildung auf dem Hintergrund der Analyse mikro- und makrosozialer Situationen und des Theorievergleichs.

	Raum	Ruf
<b>Sprecher des Fachbereiches</b>		
Prof. Dr. Hans Kloft	GW 2, B 1070	-2466
<b>Fachbereichssekretär</b>		
Jürgen Sterzik	GW 2, A 2250	-3092
<b>Geschäftsstelle für den Fachbereichsrat</b>		
Jörg-Olaf Thöle	GW 2, A 2230	-3093
<b>Geschäftsstelle für die Studiengänge</b>		
Jörg-Olaf Thöle	GW 2, A 2230	-3093
<b>Der Beauftragte für die Lehre im Studiengang Geographie</b>		
Prof. Dr. Gerhard Bahrenberg	GW 2, A 1130	-3938
<b>Der Beauftragte für die Lehre im Studiengang Geschichte</b>		
Prof. Dr. Dieter Hägermann	GW 2, A 1540	-3476
<b>Studienfachberater im Studiengang Geschichte</b>		
Prof. Dr. Jörg Schmidt	GW 2, B 1470	-3109
<b>Beauftragter für die Lehre im Studiengang Kulturgesch. Osteuropas</b>		
Prof. Dr. Klaus Staedtke	GW 2, B 1081	-4120
<b>Der Beauftragte für die Lehre im Studiengang Soziologie</b>		
Prof. Dr. Detlef Krause	GE 2, B 3590	-2082
<b>Vetreter:</b>		
Prof. Dr. Ansgar Weymann	GW 2, A 4721	-2041

Der Fachbereich ist auch unter dem Telefax-Anschluß 2183625 zu erreichen.

## Fachbereich 8

### Zum Lehrveranstaltungsprogramm für das Sommersemester 1991

Die Veranstaltungs-Kennziffern werden wie folgt vorgesehen:

8-001	–	8-010	Einführungsveranstaltungen für den Studiengang Geographie
8-011	–	8-219	Einzelveranstaltungen für den Studiengang Geographie
8-220	–	8-300	Projekte und Projektveranstaltungen für den Studiengang Geographie
8-301	–	8-350	Einführung, Geschichtstheorie, Fachmethodik und Fachdidaktik für den Studiengang Geschichte
8-351	–	8-400	Projekte und Projektveranstaltungen für den Studiengang Geschichte
8-401	–	8-650	Einzelveranstaltungen für den Studiengang Geschichte
8-651	–	8-700	Einzelveranstaltungen für den Studiengang Kulturgeschichte Osteuropas
8-701	–	8-800	Soziologie – Grundstudium
8-801	–	8-950	Soziologie – Hauptstudium

Die Angaben über Ort und Zeit der Lehrveranstaltungen können sich ändern. Wir weisen darauf, daß zum Ende des Wintersemesters 1990/91 eine vorläufige Liste der Lehrveranstaltungen am Schwarzen Brett des Fachbereichs 8 ausgehängt wird.

**Das gesamte Lehrveranstaltungsangebot mit gewissen notwendigen Änderungen hängt zum Semesterbeginn am Schwarzen Brett des Veranstaltungsbüros und des Fachbereichs 8. Hier befinden sich auch die Anschläge über die Sprechzeiten der Hochschullehrer.**

Die nachstehend für die Fächer Geographie, Geschichte, Kulturgeschichte Osteuropas und Soziologie aufgeführten Lehrveranstaltungen sind nur für das angegebene Fach als studiengangsbezogen ausgewiesen und anerkannt. Dies schließt jedoch nicht aus, daß einzelne Lehrveranstaltungen auch für andere Studiengänge, z. B. für Politik oder EGW anerkannt worden sind. In diesen Fällen sollte in dem Veranstaltungsteil des betreffenden Fachbereichs nachgeschlagen oder ggf. bei dem zuständigen Fachbereich nachgefragt werden.

Als zusätzliche Information zum Ablauf der Lehrveranstaltungen haben die Studiengänge Geographie, Geschichte, Kulturgeschichte Osteuropas und Soziologie jeweils ein kommentiertes Verzeichnis herausgegeben, das Sie bei der Verwaltung des Fachbereichs (Raum A 2220, GW 2) erhalten können.

## Studiengang Geographie

### Professorinnen/Professoren/Privatdozenten

- BAHRENBERG, Gerhard, Dr. rer. nat., Professor;**  
 Sozial- und Wirtschaftsgeographie;  
 Cordesweg 22, 2804 Lillenthal, Telefon (0 42 98) 319 22  
 GW 2, B 1130, Telefon -3038  
 Sprechzeiten: Mo 14.00–15.00 Uhr
- EHLERS, Manfred, Dr. rer. nat., Privatdozent;**  
 Physiogeographie mit den Schwerpunkten Quartärforschung und Morphodynamik;  
 Geologisches Landesamt, Oberstraße 88, 2000 Hamburg 13, Telefon 41 23 26 41
- KRIETER, Manfred, Dr. rer. nat., Professor;**  
 Physiogeographie mit dem Schwerpunkt Geoökologie;  
 Martin-Brüns-Straße 1, 2807 Achim-Bierden, Telefon (0 42 02) 6 25 42  
 FVG M 1010, Telefon -2936  
 Sprechzeiten: Do 10.30–12 Uhr und nach Vereinbarung
- STÄBLEIN, Gerhard, Dr. rer. nat., Professor**  
 – siehe FB 5 –
- TAUBMANN, Wolfgang, Dr. phil., Professor;**  
 Geographie mit dem Schwerpunkt Kulturgeographie;  
 Barbarossastraße 47, 2800 Bremen 44, Telefon 44 15 25  
 GW 2, B 1125, Telefon -3682 – Forschungsemester –
- Wissenschaftliches Personal**
- BREDTMANN, Klaus-Jürgen, Lehrbeauftragte;**  
 Gr. Johannisstraße 46, 2800 Bremen 1, Telefon 59 38 23
- BUDE, Friedhelm, Lehrbeauftragter;**  
 Fedelhöfen 14, 2800 Bremen 1, Telefon 32 56 12  
 Senator für Umweltschutz und Stadtentwicklung, Telefon 3 61 65 16
- HEMPEL, Ludwig, Dr. rer. nat., Professor, Lehrbeauftragter;**  
 Physische Geographie;  
 Weyerstraßweg 10, 4400 Münster, Telefon (02 51) 86 24 12
- HECHT-EL MINSHAWI, Beatrice, Dr. phil., Lehrbeauftragte;**  
 Sielwall 67, 2800 Bremen 1, Telefon 70 04 02
- HOCHSCHILD, Volker, Dipl.-Geograph, wiss. Mitarbeiter;**  
 GEO 5070, Telefon -3495
- JANDER, Lothar, Dr. rer. nat., Lehrkraft für bes. Aufgaben;**  
 Geographie mit dem Schwerpunkt Didaktik der Geographie;  
 Groß Hollwedel, 2830 Basum, Telefon (0 42 41) 45 02  
 GW 2, B 1080, Telefon -3345 (beurlaubt)

- KÄHLER, Wolf-Michael, Dr., wiss. Mitarbeiter;**  
Rechenzentrum der Universität, MZH 4092, Telefon 218 - 3577
- KIENZLE, Walter E., Lehrbeauftragter;**  
Senator für Umweltschutz und Stadtentwicklung, Telefon 3 61 24 31  
Sprechzeiten: nach Vereinbarung
- MOSE, Ingo, Dr., Lehrbeauftragter;**  
Zum Huchtinger Bahnhof 38, Telefon 58 48 49  
Universität Vechta, Telefon (0 44 41) 1 53 43
- ROHR, von, Hans-Gottfried, Dr. nat., Lehrbeauftragter;**  
Grenzweg 50, 2110 Buchholz
- SCHIERBLING, Silvia, Dipl.-Geographin, wiss. Mitarbeiterin;**  
GEO 5080, Telefon -3421
- SCHNABEL, Herbert, Lehrbeauftragter;**  
Stadtplanung Bremerhaven, Stadthaus, 2850 Bremerhaven
- SCHORMANN, Ruth, Lehrbeauftragte;**  
Adlerstraße 4, 2800 Bremen
- STRÜMLER, Helmut, Lehrbeauftragter;**  
Didaktik der Geographie;  
Auf der Dohnhorst 6, 2862 Worpswede, Telefon (0 47 92) 77 31
- ZARSTECK, Ralf, Diplom-Geograph, wiss. Mitarbeiter;**  
GW 2, B 1120, Telefon -35 20, privat Telefon 70 36 60  
2800 Bremen 1, Telefon 70 36 60  
GW 2, B 1120, Telefon 35 20

## Studiengang Geographie

### Einzelveranstaltungen – Grundstudium

8–001 K Einführung in die Didaktik der Geographie I. Mose (LB)  
2 SWS; L: S1, S2, D: G  
Di 15–17, B 1150, GW 2

8–002 K Einführung in die Sozial- und Wirtschaftsgeographie I. Mose (B)  
4 SWS; L: S1, S2, D: G  
Di 9–13, B 1150, GW 2

Zum Kurs 8–002 wird ein zweistündiger Begleitkurs (Tutorium) angeboten.  
Bitte Aushang FB 8 beachten.

8–003 V Einführung in die Bodenkunde M. Krieter  
2 SWS, L: S2, D: G, H  
Do 8–10, B 2900, GW 2

8–004 K Statistik I: R. Schormann (LB)  
3 SWS; L: P, S1, S2, D: G  
Mo 15–18, B 1150, GW 2

8–005 K Ausgewählte Aspekte der Energie- und R. Schormann (LB)  
Industriegeographie in S 2 (mit Unterrichtsbesuchen)  
3 SWS; L: S1, S 2  
Mi 10–13, B 1150, GW 2

Zu dem Kurs „Statistik I“ wird ein zweistündiger Begleitkurs (Tutorium) angeboten.  
Bitte Aushang FB 8 beachten.

### Einzelveranstaltungen – Grund- und Hauptstudium

8–101 K Einführung in die Bauleitplanung (Stadtplanung) H. Schnabel (LB)  
2 SWS; L: S1, S2, D: G, H  
Do 15–17, B 1150, GW 2

8–102 K „Städte der neuen Bundesländer“ R. Zarsteck (LB)  
2 SWS; L: S1, S2, D: G, H  
Do 10–12, B 1150, GW 2

8–103 K Ausgewählte Verkehrsinfrastrukturen in Norddeutschland F. Budde (LB)  
2 SWS; L: S1, S2, D: G, H  
Fr 13–15, B 1150, GW 2

8–104 K Das internationale System der Raumentwicklungsplanung G. v. Rohr  
2 SWS; L: S1, S2, D: G, H  
Fr 15–19, 14tägig ab 19. 4. 91, B 1150, GW 2

8–105 K Übung: Seen und Moore im Konflikt Naturschutz/ W. Kienzle (LB)  
Freizeitnutzung  
2 SWS; L: S1, S2, D: G, H  
Fr 13–15, B 1090, GW 2

8-120	K	Physiogeographie des Mittelmeerraumes 2 SWS; L: S1, S2, D: G, H Fr 9-13, B 1150, 14tägig, Beginn: 19. 4. 91	L. Hempel (LB)
8-121	K	Regionale Glazial- und Periglazialmorphologie mit 1-Tagesexkursion 2 SWS; L: S1, S2, D: G, H Di 17-19, B 1150, GW 2	J. Ehlers
8-125	K/BL	Geographische Informationssysteme und Fernerkundung 3 SWS; L: S1, S2, D: G, H 18.-21. 3. 91, GEO 5020 Vorbesprechung: 18. 1. 91	G. Stäblein
8-126	K/GÜ	Kartierung und Analyse von Fließgewässern in der Region Bremen-Unterweser 4 SWS; L: S1, S2, D: G, H 3.-5. 4. 91, n. V., Vor- und Nachbereitung, ZB GEO 5020, und 5 Geländetage, siehe Aushang FB 8 Vorbesprechung: 25. 1. 91	G. Stäblein
8-127	GÜ	Naturraumpotential des Hess.-Thür. Grenzraumes Kartierungen, Standortanalyse und Umwelterhebung 3 SWS; L: S1, S2, D: G, H 6.-13. 3. 91 (8 Tage) Vorbesprechung: 18. 1. 91, 15 Uhr Geo 5020	G. Stäblein
8-135	K	Frauenleben in verschiedenen Kulturen II. Teil, Afrika 2 SWS; L: S1, S2, D: G, H Erster Treff 8. 5. 91 (Blockkurs), 12.00 Uhr, B 1090	B. Hecht-Ei Minshawi (LB)
8-140	K	Einsatz von Datenbanksystemen – eine Einführung in die dBASE IV 2 SWS; L: S1, S2, D: G, H Mi 10-12, MZH 4210	W.-M. Kähler
8-150	K	Unterrichtseinheiten für den Sachunterricht mit besonderer Berücksichtigung geographischer Themen 2 SWS; L: P, S1, S2, D: G, H nach Vereinbarung	H. Strümpfer (LB)
8-160	Ko	Geographisches Kolloquium 2 SWS; L: S1, S2, D: G, H Do 18-20, B 1150, GW 2 nach Vorankündigung, siehe Aushang FB 8	G. Bahrenberg M. Krieter G. Stäblein W. Taubmann



**Einzelveranstaltungen – Hauptstudium**

8–200	K	Wissenschaftstheoretische Probleme und Geschichte der Geographie 2 SWS; L: S2, D: H Mo 13–15, B 1150, GW 2	G. Bahrenberg
8–205	K	Humanökologie 2 SWS; L: S1, S2, D: H Di 13–15, B 1150, GW 2	G. Bahrenberg
8–210	S	Aktuelle Ansätze und Methoden der Physiogeographie 2 SWS; L: S1, S2, D: H Di 15–17, oder n. V., ZB GEO 5020 erstmalig 16. 4. 91	G. Stäblein
8–215	K	Statistik IV 2 SWS; D: H Mo 10–12, B 1150, GW 2	G. Bahrenberg

**Projekte**

<b>Projekt:</b>	<b>Boden- und Gewässerbelastung in humiden und ariden Zonen</b>		
	<b>1. Projektsemester</b>		
8–220	PP	Boden- und Gewässerbelastung in humiden und ariden Zonen 2 SWS; L: S1, S2, D: H n. V.	M. Krieter
8–221	K	Boden- und Gewässerbelastung I (Norddeutschland) 3 SWS; L: S2, D: H Blockveranstaltung, siehe Aushang FB 8	M. Krieter
8–222	K	Boden- und Gewässerbelastung II (Mittelgebirge) 3 SWS; L: S2, D: H Blockveranstaltung, siehe Aushang FB 8	M. Krieter
8–120	K	Physiogeographie des Mittelmeerraumes 2 SWS; L: S1, S2, D: G, H Fr 9–13, B 1150, 14-tägig, erstmalig 19. 4. 91	L. Hempel (LB)
8–224	UE	Vorbereitung, Durchführung und Nachbereitung einer Unterrichtseinheit für S1 2 SWS; L: P, S1, D: H Mi 19–21, B 1150, GW 2 und n. V.	M. Krieter M. Witte (PL)
8–225	UE	Vorbereitung, Durchführung und Nachbereitung einer Unterrichtseinheit für S2 2 SWS; L: S2, D: H Do 8–10, B 2860, GW 2 und n. V.	M. Krieter

## Studiengang Geschichte

### Professorinnen/Professoren/Privatdozenten

**ALFF, Wilhelm, Dr. phil., Professor (emeritiert);**  
 Vergleichende neuere Sozialgeschichte Deutschlands, Frankreichs und Italiens;  
 Mathildenstraße 29, 2800 Bremen 1, Telefon 7 60 63  
 GW 2, B 2300  
 Sprechzeiten: nach Vereinbarung

**BARROW, Logie, Dr. phil., Professor;**  
 – siehe FB 10 –

**EICHWEDE, Wolfgang, Dr. phil., Professor;**  
 Geschichte und politische Systeme sozialistischer Länder;  
 Elsasser Straße 10, 2800 Bremen 1, Telefon 3 49 85 68  
 GW 1, C 2350, Telefon -2216  
 Sprechzeiten Mi. 14.00–15.00 Uhr

**GEISS, Imanuel, Dr. phil., Professor;**  
 Geschichte mit dem Schwerpunkt Neueste Geschichte einschließlich  
 Geschichte der sogenannten 3. Welt;  
 Mommsenstraße 46, 2800 Bremen, Telefon 44 87 39  
 GW 2, B 3570, Telefon -2080/-3113 – Forschungssemester –

**HÄGERMANN, Dieter, Dr. phil., Professor;**  
 Geschichte mit dem Schwerpunkt mittelalterliche Geschichte;  
 Hermann-Frese-Straße 26, 2800 Bremen, Telefon 25 31 14  
 GW 2, B 1540, Telefon -3476  
 Sprechzeiten: Mo. 12.00–13.00 Uhr

**HAHN, Manfred, Dr. phil., Professor;**  
 Geschichte der bürgerlichen Gesellschaft; Geschichte der politischen Theorie,  
 insbesondere der Theorien der sozialen Bewegung;  
 Rabienstraße 28A, 2862 Worswede, Telefon (0 47 92) 21 18  
 GW 2, B 3580, Telefon -2081  
 Sprechzeiten: Di 10.00–11.00 Uhr

**HAUPT, Heinz-Gerhard, Dr. phil., Professor;**  
 Neuere Sozialgeschichte Frankreichs;  
 Gleimstraße 3, 2800 Bremen 1, Telefon 7 35 62  
 FVG, W 0050, Telefon -4131 (beurlaubt)

**HOERDER, Dirk, Dr. phil., MA., Professor;**  
 – siehe FB 10 –

**HOLL, Karl, Dr. phil., Professor;**  
 Geschichte mit den Schwerpunkten Deutsche Parteiengeschichte und  
 Deutsche Zeitgeschichte;  
 Beethovenstraße 25, 2800 Bremen, Telefon 34 12 52  
 GW 2, B 3680, Telefon -2880  
 Sprechzeiten: nach Vereinbarung

- KLOFT, Hans, Dr. phil., Professor;**  
Geschichte mit dem Schwerpunkt Alte Geschichte;  
Wernigerodestraße 36, 2800 Bremen, Telefon 49 18 15  
GW 2, B 1070, Telefon -2466  
Sprechzeiten: Do 17.00 Uhr
- LUDWIG, Karl-Heinz, Dr. phil., Professor;**  
Geschichte, insbesondere Sozialgeschichte und Technikgeschichte;  
Modersohnweg 13, 2800 Bremen 33, Telefon 25 25 45  
GW 2, B 1550, Telefon -2118 – Forschungssemester –
- MACHTAN, Lothar, Dr. phil., Privatdozent;**  
Neuere Geschichte mit dem Schwerpunkt Sozialgeschichte des 19. und 20. Jahrhunderts;  
Parkallee 16, 2800 Bremen 1, Telefon 34 46 87  
GW 2, A 4750, Telefon -3111  
Sprechzeit: Mo 12.00–13.00 Uhr
- RECH, Manfred, Dr. phil., Professor;**  
Ur- und Frühgeschichte  
Der Landesarchäologe, Ronzelenstraße 51, 2800 Bremen 33, Telefon 4 96 33 60  
Sprechzeiten: nach den Veranstaltungen
- SCHMIDT, Jörg, Dr. phil., Professor;**  
Curriculumentwicklung im sozialökonomischen Lernbereich;  
Gartenweg 3, 2802 Ottersberg, Telefon (0 42 05) 82 26  
GW 2, B 1470, Telefon -3109  
Sprechzeiten: n.V.
- SCHWARZWÄLDER, Herbert, Dr. phil., Professor (emeritiert);**  
Geschichte und Didaktik des Geschichtsunterrichts;  
Torgauer Straße 7, 2800 Bremen, Telefon 35 22 18  
GW 2, B 2450, Telefon -3016
- STEINBERG, Hans-Josef, Dr. phil., Professor;**  
Geschichte der Arbeiterbewegung und Ihrer Theorien, Europäische Geschichte  
des 19. Jahrhunderts mit dem Schwerpunkt Geschichte der Parteien und Verbände;  
Weyertal 47, 5000 Köln 41  
GW 2, A 2640, Telefon -2036/-2364 – Forschungssemester –
- WAGNER, Wilfried, Dr. phil., Professor;**  
Politik mit dem Schwerpunkt Theorie und Praxis sowie Geschichte der politischen  
Bildung unter besonderer Berücksichtigung der Arbeiterbildung;  
Vagtstraße 43/44, 2800 Bremen 1, Telefon 7 44 50  
GW 2, A 4750, Telefon -311  
Sprechzeiten: Di 12.00–13.00
- Wissenschaftliches Personal**
- BIESOLD, Horst, Dr. phil., Lehrbeauftragter;**  
Voltastraße 11, 2800 Bremen 1, Telefon 25 26 71  
GW 2, A 4343, Telefon -2950  
Sprechzeiten: Mi 12.00–13.00 Uhr in A 4345
- BUSCHE, Klaus-Peter, Lehrbeauftragter;**  
Harsefelder Straße 18, 2800 Bremen 1, Telefon 4 98 98 67  
GW 2, A 4230, Telefon -2361

- DICKMANN, Elisabeth, Dr., wiss. Mitarbeiterin;  
Eislebener Straße 33, 2800 Bremen 41  
GW 2, B 2710, Telefon -2062  
Sprechzeiten: Do 12.00–13.00 Uhr
- DREXHAGE, Raphaela, wiss. Mitarbeiterin;  
Agathastraße 53, 4400 Münster, Telefon (02 51) 61 6078  
Sprechzeiten: nach der Veranstaltung
- ELMSHÄUSER, Konrad  
Wörther Straße 60, 2800 Bremen 1, Telefon 49 11 01  
A 2650, Telefon 26 24  
GW 2, A 2650, Telefon -2624
- ELSMANN, Thomas, Dr., Lehrbeauftragter;  
Heinstraße 25, 2800 Bremen, Telefon 21 97 23  
GW 2, B 1070, Telefon -2466  
Sprechzeiten: nach Vereinbarung
- GEBHARDT, Hartwig, Dr. Privatdozent;  
WE Deutsche Presseforschung, Telefon -3653
- GRÜTZNER, Friedhelm, Dr., wiss. Mitarbeiter;  
Malerstraße 47, 2800 Bremen  
GW 2, A 4750, Telefon -3111
- HEDWIG, Andreas, Dr., wiss. Mitarbeiter  
Benningsenstraße 19, 2800 Bremen 1  
GW 2, A 2650, Telefon -2624
- KLINK, Lieselotte, Dr., Lehrbeauftragte;  
Friedrich-Mißler-Straße 49, 2800 Bremen 1, Telefon 23 45 19  
A 2650, Telefon -2624
- KNOLL, Gerhard, Dr. phil., Akad.Rat/wiss. Mitarbeiter;  
GW 2, A 2350, Telefon -3411, privat 743 41
- MÜLLER, Dirk H., Dr., Privatdozent;  
Fregestraße 72, 1000 Berlin 41, Telefon (0 30) 8 51 56 71
- MÜLLER, Peter, Lehrbeauftragter;  
Wagner Straße 48, 2863 Ritterhude, Telefon (0 42 92) 95 80
- SACHSE, Burkhard, Lehrbeauftragter;  
GW 2, A 4750, Telefon -3111
- SCHELZ, Till, Lehrbeauftragter;  
GW 2, A 2640, Telefon -2036, -2364
- SCHÖCK-QUINTEROS, Eva, Dr. phil., Lehrbeauftragte;  
Querreihe 48, 2804 Lillienthal, Telefon (0 47 92) 29 02
- WIELAND, Lothar, Dr. phil., Lehrbeauftragter;  
Schillerstraße 90, 2850 Bremerhaven

## Studiengang Geschichte (Lehramt und Magister)

### Einführungsveranstaltungen

– Pflichtveranstaltungen im Studiengang Magister/Magistra –

8–300	K	Einführung in das Fach Ur- und Frühgeschichte 1 SWS; L: P, S1, S2, Mag: G Do 13–14, B 1150, GW 2	M. Rech
8–301	K	Grundkurs: Einführung in die Alte Geschichte: Aspekte der hohen und späten Kaiserzeit 2 SWS; L: S1, S2, Mag: G Do 13–15, B 2890, GW 2	R. Drexhage (LB)
8–302	K	Grundkurs: Einführung Mittelalter, Spätmittelalter und frühe Neuzeit 2 SWS; L: P, S1, S2, Mag: G, H Mo 10–12, B 2880, GW 2	K. Elmshäuser (LB)
8–303	AV	Grundkurs: Einführung in die Neuere, Neueste und Zeitgeschichte: Japan zwischen 1868 und 1945 2 SWS; L: P, S1, S2, Mag: G, H Do 15–17, B 2880, GW 2	W. Wagner

Zu den Grundkursen werden jeweils 2-stündige Begleitkurse (Tutorien) mit studentischen Hilfskräften aus höheren Semestern angeboten. Bitte Aushang im FB 8 beachten.

### Geschichtstheorie und Fachmethodik

8–310	K	Wissenschaftsgeschichtsschreibung 2 SWS; L: S1, S2, Mag: G, H Fr 10–12, B 2860, GW 2	M. Hahn
8–312	K	Einführung in die EDV und den Computer nutzende Methoden 4 SWS; L: P, S1, S2, Mag: G, H Di 13–15, B 2860, GW 2, Do 10–12, A 2510, GW 2	K.P. Busche (LB)
8–313	K	Aufbau von Datenbanken für Historiker und Historikerinnen, Teil 2: Einführung in das Datenbanksystem KLEIO: Von der Handschrift zur Edition und zur Datenbank 2 SWS; L: S1, S2, Mag: G, H Blockkurs: 11. 2.–16. 2. 91, A 2510, GW 2	K.P. Busche
8–383	K	EDV-Auswertung einer Bibliographie zum Thema Terrorismus – Fortsetzung – 3 SWS; L: P, S1, S2, Mag: G, H MI 17–20, A 2510, GW 2	P. Müller

**Fachdidaktik**

8-312	AV	Geschichtswerkstatt im Schulunterricht? Möglichkeiten und Grenzen eines alternativen Zugangs zur Geschichte im Schulalltag. 2 SWS; L: S1, S2 Mo 17-19, B 2860, GW 2	B. Sachse (LB)
8-322	AV	Holocaust im Unterricht III 2 SWS; L: S1, S2, Mag: G Fr 8-10, B 2860, GW 2	H. Biesold (LB)
8-323	UE	Auswertung eines Unterrichtsversuchs zum Thema Golfkrise 2 SWS; L: S1, S2, n. V., GW 2	F. Grützner (LB) B. Sachse (LB)
8-366	UE	Vorbereitung, Durchführung und Auswertung einer Unterrichtseinheit 2 SWS; L: P, S1, S2, Mag: H, n. V.	I. Schroedter (PL)
8-373	AV	Eine Gegen-Weit für Kinder? Lernen an der Vormoderne im Schulversuch OIKOS 2 SWS; L: S1, Mag: G, H Mi 15-17, B 1170, GW 2	J. Schmidt D. Gehrig (PL)
8-454	UE	Vorbereitung, Durchführung und Auswertung einer Unterrichtseinheit im Projektersatz Kontinuität –Diskontinuität 2 SWS; L: P, S1, S2, Mag: H, n. V.	E. Eckstein (PL)

**Projekte****Vorprojekt: Kolonialgeschichte**

8-350	K	Kolonialgeschichte 3 SWS; L: S1, S2, Mag: G, H Di 15-18, siehe Aushang FB 8	W. Wagner
-------	---	---	-----------

**Projekt: Geschichte der Frauenbewegung(en)****1. Projektsemester**

8-360	PP	Theorie und Methoden der historischen Frauenforschung 2 SWS; L: S1, S2, Mag: H Di 17-19, B 1170, GW 2	E. Dickmann E. Schöck-Quinteros (LB) u.a.
8-361	K	Die Entwicklung von Frauenberufen 2 SWS; L: S1, S2, Mag: H Di 15-17, B 1170, GW 2	E. Schöck-Quinteros (LB)
8-362	K	Lektürekurs: Quellentexte zur Geschichte der ersten deutschen Frauenbewegung 2 SWS; L: S1, S2, Mag: H, n. V. in der Bibliothek	E. Dickmann (LB) E. Schöck-Quinteros (LB)

8-363	P	National- und Frauenbewegung in Deutschland im 19. Jahrhundert 2 SWS; L: S1, S2, Mag: H Di 13-15, B 1170, GW 2	E. Dickmann (LB)
8-814	K	Simmel, Weber und die Frauenbewegung ihrer Zeit Frauenbewegung – Frauenwiderstand. Was hat sich bewegt? 4 SWS; L: S1, S2, Mag: H Mo 13-17, B 2900, GW 2	I. Ostner
8-364	K	Friedensbewegung und Frauenbewegung in Deutschland im 19. und 20. Jahrhundert 2 SWS; L: S2, Mag: H Di 10-12, B 2860, GW 2	K. Holl
8-365	K	Quellenkurs zur Geschichte des weiblichen Proletariats (Dienstbotinnen) 2 SWS; L: S1, S2, Mag: H Fr 10-12, siehe Aushang FB 8	M. Friese (LB)
8-366	UE	Vorbereitung, Durchführung und Auswertung einer Unterrichtseinheit 2 SWS; L: P, S1, S2, Mag: H, n. V.	i. Schroedter (PL)

**Projekt: Zwei Welten. Industriesystem und Industrietechnik als Herausforderung des Lernens**

**1. Projektsemester**

8-370	PP	Zwei Welten. Industriesystem und Industrietechnik als Herausforderung des Lernens 2 SWS; L: P, S1, S2, Mag: G, H Mo 13-15, B 2880, GW 2	J. Schmidt O. Preuß R. Müller-Isenburg D. Gehrig (PL)
8-371	AV	Geschichte der „alten“ Welt 2 SWS; L: S1, S2, Mag: H Mo 10-12, siehe Aushang FB 8	J. Schmidt
8-372	Pr.	Historische Selbstversorgungs-Kompetenzen erwerben und weitergeben lernen (Praktikum) 4 SWS; Mag: H Mi 9-13 bzw. 15 Uhr auf dem Gelände	J. Schmidt
8-373	AV	Eine Gegen-Welt für Kinder? Lernen an der Vormoderne im Schulversuch OIKOs. 2 SWS; L: S1, Mag: G, H Mi 15-17, B 1170, GW 2	J. Schmidt D. Gehrig (PL)

<b>Projekt:</b>		<b>Terrorismus</b>	
		<b>3. Projektsemester</b>	
8-380	PP	Projektplenium „Terrorismus“ 2 SWS; L: S1, S2, Mag: G, H Mo 17-19, A 2270, GW 2	M. Hahn F. Dröge F. Huisken P. Müller (PL)
8-381	S	„Terrorismus“ als Problem der Zeitgeschichte III 2 SWS; L: S1, S2, Mag: G, H Mi 13-15, B 1170, GW 2	M. Hahn
8-382	S	„Terrorismus“ und Medien III 2 SWS; L: S1, S2, Mag: G, H Do 13-15, B 2860, GW 2	F. Dröge
8-383	K	EDV-Auswertung einer Bibliographie zum Thema Terrorismus – Fortsetzung – 3 SWS; L: P, S1, S2, Mag: G, H Mi 17-20, A 2510, GW 2	P. Müller (LB)
8-384	K	Terrorismus als Thema des Geschichtsunterrichts 2 SWS; L: P, S1, S2, Mag: G, H, n. V.	P. Müller (LB)
8-385	UE	Durchführung und Auswertung einer Unterrichtseinheit (A) 2 SWS; L: S1, S2, Mag: G, H Di 10-12, siehe Aushang FB 8	F. Huisken P. Müller (PL)
8-386	UE	Auswertung einer Unterrichtseinheit (B) 2 SWS; L: S1, S2, Mag: H Di 13-15, siehe Aushang FB 8	F. Huisken P. Müller (PL)

## Einzelveranstaltungen

### Ur- und Frühgeschichte

8-400	K	Archäologie der Germanen an Weser und Elbe 2 SWS; L: S1, S2, Mag: G Mi 17-19, B 1150, GW 2	M. Rech
-------	---	--	---------

### Alte Geschichte

8-401	S	Demokratie und Komödie, Aristophanes als historische Quelle 2 SWS; L: S2, Mag: H Mi 15-17, B 2890, GW 2	H. Kloft
8-402	V	Grundzüge der Spätantike (Projektersatz Kontinuität – Diskontinuität) 2 SWS; L: S2, Mag: H Do 15-17, B 2890, GW 2	H. Kloft D. Hägermann T. Elsmann (LB)



- 8-403 AV/S Spätantike Fürstenspiegel und Herrscherethos. T. Elsmann (LB)  
 Corippus, „Panegyrikus auf Justin“ und Synesios,  
 „Über das Königtum“  
 (Projektersatz Kontinuität–Diskontinuität)  
 2 SWS; L: S2, Mag: H  
 Do 13–15, B 1090, GW 2

### Mittelalterliche Geschichte und frühe Neuzeit

- 8-450 K Bernward von Hildesheim: D. Hägermann  
 Königtum, Kirche und Kunsthandwerk im ottonischen  
 Zeitalter (Kurs)  
 2 SWS; L: S1, S2, Mag: G, H  
 Mo 13–15, B 1170, GW 2
- 8-451 K Das Frühmittelalter im Spiegel von Rechtsordnungen: D. Hägermann  
 Das Recht der salischen Franken  
 (Lex Salica) (Kurs)  
 (Projektersatz Kontinuität–Diskontinuität)  
 2 SWS; L: S1, S2, Mag: H  
 Mo 10–12, B 1170, GW 2
- 8-452 K Die Entwicklung der Landwirtschaft vom frühen A. Hedwig (LB)  
 Mittelalter bis zum Beginn des hohen Mittelalters.  
 (Projektersatz Kontinuität–Diskontinuität)  
 2 SWS; L: P, S1, S2, Mag: G, H  
 Mo 17–19, B 1170, GW 2
- 8-453 K Quellenkurs zum Aufstand der 104 in Bremen (1530–33) L. Klink (LB)  
 2 SWS; L: P, S1, S2, Mag: G, H  
 Di 15–17, B 2860, GW 2
- 8-454 UE Vorbereitung, Durchführung und Auswertung einer E. Eckstein (PL)  
 Unterrichtseinheit im Projektersatz Kontinuität–Diskontinuität  
 2 SWS; L: P, S1, S2, Mag: H, n. V.

### Neuere, neueste und Zeitgeschichte

- 8-503 K/V Geschichte Europas im 17. Jahrhundert im Überblick K. Holl  
 (im Projekt „Barock“)  
 2 SWS; L: S1, S2, Mag: G  
 Mo 10–12, B 2860, GW 2
- 8-506 K Die preußische Reformzeit M. Hahn  
 3 SWS; L: S1, S2, Mag: G, H  
 Do 15–18, siehe Aushang FB 8
- 12-600 K Das Königsberger Preussen F. Boldt  
 Geschichte einer europäischen Region  
 2 SWS; L: P, S1, S2, Mag: G, H  
 Mi 15–17, siehe Aushang FB 12

8-507	K	1000 Jahre Potsdam 993-1993 2 SWS; L: S1, S2, Mag: G, H Mi 13-15, B 2860, GW 2	G. Knoll (LB)
10-4403	K	Antisemitische Propaganda in den ersten Jahren der Weimarer Republik 2 SWS; L: P, S1, S2, Mag: G, H Di 13-15, Studio I (4. Ebene)	H. Gebhardt
8-509	S	Ausgewählte Probleme des deutschen Exils 1933-1945 2 SWS; L: S2, Mag: H Mo 13-15, B 2860, GW 2	K. Holl
8-510	K	Texte des deutschen politischen Exils 1933-1945 Analyse und Interpretation 2 SWS; L: S2, Mag: H Mo 15-17, B 2860, GW 2	K. Holl
8-511	AV	NS-Täterkarrieren in der Nachkriegszeit IV (keine Neuaufnahme) 2 SWS; L: S1, S2, Mag: G, H Mi 8-10, B 2860, GW 2	H. Biesold (LB)
10-6403	K	„Zuwanderer – Auswanderer – Fremdarbeiter – Vorarbeiten zu einem historischen Stadtführer, Teil II 2 SWS; L: S1, S2, Mag: G, H Di 13-15, siehe Aushang FB 10	D. Hoerder D. Knauf
8-515	S	Historiker zur deutschen Einheit Analyse historisch-politischer Publizistik zu Geschichte und Zukunft des deutschen Nationalstaats 2 SWS; L: S1, S2, Mag: G, H Mo 8-10, B 1170, GW 2	L. Machtan
10-6400	K	Elite Education in Britain, 1500-1950 2 SWS; L: P, S1, S2, Mag: G, H Mi 13-15, siehe Aushang FB 10	L. Barrow
10-6401	K	Ireland and Britain, 1800-1990 2 SWS; L: P, S1, S2, Mag: G, H Do 15-17,, siehe Aushang FB 10	L. Barrow
8-530	K	Englands Weg in die Moderne I. Von der Reformation zur „Glorius Revolution“ 2 SWS; L: S1, S2, Mag: G, H Do 17-19, B 2860, GW 2	L. Wieland (LB)
8-671	K	Die russische Revolution 2 SWS; L: S1, S2, Mag: H Di 15-17, B 1090, GW 2	W. Eichwede

10–6404 Ko	Der Mittlere Osten: Geschichte seiner Konflikte seit dem 1. Weltkrieg 1 SWS; L: P, S1, S2, Mag: G, H Mi 18–20, 14-tägig, siehe Aushang FB 10	L. Barrow K. Holl
8–550 K	Krieg als Gegenstand geschichtswissenschaftlicher Forschung 2 SWS, L: S1, S2, Mag: G, H Do 10–12, B 1170, GW 2	M. Hahn
8–580 K	Natur und Geschichte. Kolloquium für fortgeschrittene Frager/innen 2 SWS; Mag: H Fr 13–15, B 1170, GW 2	J. Schmidt

### Sprachkurse

9–340	Latein I Vermittlung von Grundkenntnissen 3 SWS; Mo 12–13, Mi 15–17, siehe Aushang FB 9	I. Hagemann
9–341	Latein, Lektüre Cäsar, Bellum Gallicum zur Vorbereitung auf das kleine Latinum, bei Bedarf auch Vorbereitung auf das KMK-Latinum 3 SWS; Mo 13–15, Mi 17–18, siehe Aushang FB 9	I. Hagemann

Weitere Termine für die Sprachkurse entnehmen Sie bitte den entsprechenden Ankündigungen in anderen Fachbereichen (z.B. für Latein in den Fachbereichen 9+10). Diese Kurse können von den Geschichtsstudenten belegt und auf Antrag anerkannt werden.

### Doktorandenstudium

8–600 KO	Doktoranden- und Examinandenseminare der Wissenschaftlichen Einheit für Sozial-, Technik- und Wirtschaftsgeschichte des Mittelalters und der frühen Neuzeit. 2 SWS; L: S1, S2, Mag: H Do 13–15, Do 15–17, UB	D. Hägermann K.-H. Ludwig
----------	--	------------------------------

## Studiengang Kulturgeschichte Osteuropas

### Professorinnen/Professoren

- EICHWEDE, Wolfgang, Dr. phil., Professor;  
– siehe FB 8 / Studiengang Geschichte –
- STÄDTKE, Klaus-Dietrich, Dr. sc. phil., Professor;  
Russische / sowjetische Literatur- und Kulturgeschichte;  
Gustav-Pauli-Platz 10, 2800 Bremen 1, Telefon 34 38 40  
GW 2, B 1081, Telefon -4120  
Sprechzeiten: Mo. 10.00–12.00 Uhr

### Wissenschaftliches Personal

- BOCK, Ivo, Dr., wissenschaftl. Mitarbeiter;  
GW 1, C 2331, Telefon -3483
- CHRIST-FIALA, Agnes, Lehrerin;  
Sedanstraße 42, 2800 Bremen 1, Telefon 5517 76
- GRUNENBERG, Antonia, Dr. phil., Lehrbeauftragte;  
Mathildenstraße 72, 2800 Bremen
- KAHMANN, Annegret, Lehrerin;  
Schulzentrum Obervieland
- KOCH, Burkhard, Lehrer;  
Schulzentrum Delmestraße
- SCHLOTT, Wolfgang, Dr., wissenschaftl. Mitarbeiter;  
GW 1, C 1120, Telefon -3657
- SCHULTZ, Johannes, Lektor;  
Hoherallee 7, 2800 Bremen,  
GW 2, B 1145, Telefon -2089  
Sprechzeiten: Mi. 14.00–15.00 Uhr
- TATUR, Melanie, Dr., wissenschaftl. Mitarbeiterin;  
GW 1, C 1100, Telefon -3257

## Studiengang Kulturgeschichte Osteuropa

### Einzelveranstaltungen

8-661	K	Einführung in die Sozialgeschichte Osteuropas 2 SWS; Mag: G, H Di 13-15, B 1090, GW 2	W. Eichwede
8-662	K	Das russische Europa-Bild am Ende des 18. Jahrhunderts (N. M. Karamzins „Briefe eines russischen Reisenden) 2 SWS; Mag: G, H Mo 15-17, B 1170, GW 2	K. Städtke
8-663	K	Polnische Nachkriegsprosa (J. Andrzejewski, A. Rudnicki, M. Hlasko) 2 SWS; Mag: G, H Do 17-19, B 1170, GW 2	K. Städtke
8-664	K	Jugendkultur in Zentral- und Osteuropa Resignation und Revolte 2 SWS; Mag: G, H Fr 13-15, B 2860, GW 2	W. Schlott
8-665	K	Intelligenz und politische Kultur in Ungarn 2 SWS; Mag: G, H Do 15-17, B 2860, GW 2	A. Grunenberg (LB)
12-186	K	Systemwandel im Bildungs- und Erziehungswesen in Osteuropa 2 SWS; Mag: G, H Di 17-19, siehe Aushang FB 12	B. Schiff
8-671	K	Die russische Revolution 2 SWS; Mag: H Di 15-17, B 1090, GW 2	W. Eichwede
8-672	K	Kulturkonzepte in der Revolutionsepoche von 1917 2 SWS; Mag: H Mo 17-19, B 1090, GW 2	K. Städte
8-673	K	Verabschiedung einer Utopie Die Revolution im Urteil der gegenwärtigen Presse und Wirtschaft 2 SWS; Mag: H Do 13-15, B 1170, GW 2	K. Städtke
8-674	K	Arbeitsorganisation und Utopie in der Sowjetunion der 20er Jahre 2 SWS; Mag: H Fr 15-17, B 2860, GW 2	M. Tatur

**Projekte****„Moderne und Utopie – Historische und kulturelle Wandlungsprozesse in der russischen Revolution von 1917“**

8-675	PP	„Moderne und Utopie“ – Historische und kulturelle Wandlungsprozesse in der russischen Revolution von 1917 2 SWS; Mag: H, n. V.	W. Eichwede
8-671	K	Die russische Revolution 2 SWS; Mag: H Di 15–17, B 1090, GW 2	W. Eichwede
8-672	K	Kulturkonzepte in der Revolutionsepoche von 1917 2 SWS; Mag: H Mo 17–19, B 1090, GW 2	K. Städtke
8-673	K	Verabschiedung einer Utopie Die Revolution im Urteil der gegenwärtigen Presse und Wirtschaft 2 SWS; Mag: H Do 13–15, B 1170, GW 2	K. Städtke
8-674	K	Arbeitsorganisation und Utopie in der Sowjetunion der 20er Jahre 2 SWS; Mag: H Fr 15–17, B 2860, GW 2	M. Tatur

**Sprachunterricht Russisch****Grundkurs I**

8-680	K	Di 8.00–10.00 Uhr	J. Schultz	B 1090, GW 2
8-681	K	Do 8.00–10.00 Uhr	J. Schultz	B 1170, GW 2
8-682	K	Do 10.00–12.00 Uhr	J. Schultz	B 1070, GW 1
8-683	K	Fr 8.00–10.00 Uhr	A. Kahmann	B 1170, GW 2
8-684	K	Fr 10.00–12.00 Uhr	A. Kahmann	B 1170, GW 2

**Grundkurs III**

8-686	K	Di 8.00–10.00 Uhr	B. Koch	B 1170, GW 2
8-687	K	Mi 10.00–12.00 Uhr	A. Christ-Fiala	B 1070, GW 1
8-688	K	Di 10.00–12.00 Uhr	J. Schultz	B 1170, GW 2

**Fakultative**

- 8-690 K Einführung in die Lektüre wissenschaftlicher  
Texte  
Mag: G, H  
Mi 12.00-14.00 Uhr, B 1070, GW 1  
A. Christ-Fiala
- 8-691 K Video-Kurs: Sowjetische Fernsehprogramme  
Mag: G, H  
Di 17.00-19.00 Uhr, Bibl. FS Osteu. GW 1  
J. Schultz
- 8-692 K Das russische Verb.: Aspekte, Aktionsarten,  
Verben der Bewegung  
Mag: G, H  
Mi 15.00-17.00 Uhr B 1150, GW 2  
J. Schultz
- 8-693 K Russische Lieder  
Mag: G, H  
Mi 17.00-19.00 Uhr, B 1170, GW 2  
J. Schultz
- Hauptkurs Russisch I**
- 8-696 K Mi 10.00-12.00 Uhr, B 1090, GW 2  
J. Schultz

---

# Alles aus einer Hand!

Entwurf · Layout · Grafik · Lithos · Fotosatz · Handsatz · Anzeigenwerbung

6053 Oberhausen · Telefon 0 91 04 / 48 41

## CONTEXT- VERLAG

Buch- u. Offsetdruck

## Studiengang Soziologie

### Professorinnen/Professoren

**BILLERBECK, Rudolf, Dr. rer. pol., Professor;**  
– siehe FB 6 –

**GIEGLER, Helmut, Dr. phil., Vertretungsprofessor;**  
Statistik und empirische Sozialforschung;  
Falkenried 73, 2000 Hamburg 20, Telefon (0 40) 47 08 93  
GW 2, B 2640, Telefon -3244  
Sprechzeiten: nach Vereinbarung

**KRAUSE, Dettlef, Dr. rer. pol., Dipl.-Soz.-Wiss., Professor;**  
Soziologie mit den Schwerpunkten Wirtschaftssoziologie, Bildungs-, Arbeitskräfte-  
und Personalplanung;  
Eislebener Straße 35, 2800 Bremen 41, Telefon 46 61 97  
GW 2, B 3590, Telefon -2082 – Forschungssemester –  
Sprechzeiten: Di. 12.00–13.00 Uhr

**LAUTMANN, Rüdiger, Dr. phil., Dr. jur., Professor;**  
Allgemeine Soziologie und Rechtssoziologie;  
Heinrich-Heine-Straße 14, 2800 Bremen, Telefon (0 40) 82 59 65  
GW 2, B 1460, Telefon -2163/-2364  
Sprechzeiten: Mi 17.00–17.30 Uhr

**OFFE, Claus, Dr. rer. pol., Professor;**  
– siehe FB 9 / Studiengang Politik / Gemeinschaftskunde –

**OSTNER, Ilona, Dr. phil., Professorin;**  
Soziologie, insbesondere Soziologie der Geschlechterverhältnisse;  
Zentrum für Sozialpolitik, Telefon 32 15 35  
GW 2, B 2050, Telefon -4053  
Sprechzeiten: Mo 11.00–12.00 Uhr

**SENGHAAS, Dieter, Dr. phil., Professor;**  
Internationale Politik und internationale Gesellschaft, insbesondere Friedens-,  
Konflikt- und Entwicklungsforschung;  
Freiligrathstraße 6, 2800 Bremen, Telefon 23 04 36  
GW 2, A 3501, Telefon -2281  
Sprechzeiten: Mi. 17.30 Uhr

**WEYMANN, Ansgar, Dr. phil., Professor;**  
Soziologie mit dem Schwerpunkt Soziologische Theorie, Lebenslauf- und Bildungsforschung;  
Kapitän-König-Weg 11, 2800 Bremen  
GW 2, A 4721, Telefon -2041/-3033  
Sprechzeiten: Fr. 12.00–12.30 Uhr

### Wissenschaftliches Personal

**BOY, Peter, wiss. Mitarbeiter;**  
Riensberger Straße 57, 2800 Bremen 1, Telefon 23 07 57  
GW 2, B 2640, Telefon -3244  
Sprechzeiten: nach Vereinbarung



- GÖCKENJAN, Gerd, Dr. rer. pol., wiss. Mitarbeiter;**  
Horner Straße 84, 2800 Bremen, Telefon 7 29 12  
Sonderforschungsbereich, FVG W, Telefon -4131
- HEILAND, Hans-Günther, Dr. rer. pol., wiss. Mitarbeiter;**  
Fontanestraße 17, 2800 Bremen 61, Telefon 83 25 18  
GW 2, A 4210, Telefon -3012  
Sprechzeiten: nach Vereinbarung
- HOFFMANN, Rainer, wiss. Mitarbeiter;**  
GW 2, B 1450, Telefon -2968
- HONNENS, Brigitte, wiss. Mitarbeiterin;**  
Münchener Straße 108, Telefon 37 37 82  
GW 2, A 2260, Telefon -3028
- HUTTER, Jörg, wiss. Mitarbeiter;**  
GW 2, A 4240, Telefon -3574
- HÜTTNER, Bernd, wiss. Mitarbeiter;**  
GW 2, A 4346, Telefon -2783
- KNOPF, Marina, wiss. Mitarbeiterin;**  
GW 2, B 1450, Telefon -2968
- KOCH, Volker, wiss. Mitarbeiter;**  
GW 2, A 4240, Telefon -3574
- LÜDEMANN, Christian, Dr. phil., wiss. Assistent;**  
Georg-Gröning-Straße 14, 2800 Bremen 1,  
GW 2, A 4210, Telefon -2914  
Sprechzeiten: nach Vereinbarung
- MEUSER, Michael, Dr. phil., wiss. Assistent;**  
Mendestraße 18, 2800 Bremen 1, Telefon 32 58 38  
GW 2, B 3390, Telefon -3177  
Sprechzeiten: Di 14.00–15.00 Uhr
- SACKMANN, Reinhold, Dr. rer. pol., wiss. Mitarbeiter;**  
Hollerstraße 7, 2800 Bremen 1, Telefon 70 29 93  
GW 2, A 4730, Telefon -2756
- SCHÄUBLE, Gerhard, Dr., Lehrbeauftragter;**  
Celler Straße 52, 2800 Bremen, Telefon 44 56 21  
GW 2, A 4230  
Sprechzeit: nach Vereinbarung
- SCHETSCHKE, Michael, Dipl. pol., wiss. Mitarbeiter;**  
2800 Bremen, Telefon 58 99 86  
GW 2, B 1450, Telefon -3907  
Sprechzeiten: Mi 14.00–15.00 Uhr
- SCHULTE, Werner, wiss. Mitarbeiter;**  
Rechenzentrum Universität, Telefon -2408
- WINGENS, Matthias, Dr. phil., wiss. Mitarbeiter;**  
Inselstraße 4a, 2800 Bremen 1, Telefon 44 04 49  
GW 2, A 4730, Telefon -2756  
Sprechzeiten: nach Vereinbarung

## Studiengang Soziologie

### Grundstudium

#### Soziologische Theorien

8-720	K	Einführung in die verstehende Soziologie 2 SWS; D: G Fr 10-12, B 1090, GW 2	A. Weymann
8-721	K	Theoriebegriffe in der Soziologie: Rationaltheorien 2 SWS; D: G Di 10-12, B 1090, GW 2	H. Giegler
8-722	K	Der subjektive Faktor in Politik und Gesellschaft (am Beispiel internationaler Politik) 3 SWS; D: G Do 10-13, B 1090, GW 2	D. Senghaas

#### Spezielle Soziologien

8-740	K	Beamte und Angestellte als Gegenstand der Soziologie 2 SWS; D: G Mi 10-12, B 2860, GW 2	R. Billerbeck
8-741	K	Gesetzgebung als politisch-sozialer Prozeß 2 SWS; D: G Mi 15-17, B 2860, GW 2	R. Lautmann M. Schetsche (LB)
8-742	K	Kultursociologie: Einführung in die Theorie Bourdieus 2 SWS; D: G Mi 13-15, B 1150, GW 2	G. Göckenjan (LB)
8-743	K	Neue Tendenzen soziologischer Altersforschung 2 SWS; D: G, Mag: G, H Mi 17-19, B 2860, GW 2	G. Schäuble (LB)

8-744	K	Generation als Vermittlung von Biographie und Sozialgeschichte 2 SWS; D: G, Mag: G, H Mo 10-12, B 1090, GW 2	R. Sackmann (LB)
9-403	K	Stadtsoziologie 2 SWS; D: G Mi 16-18, B 2190, GW 2	T. Krämer-Badoni
9-410	AV	Soziologische Problemfelder: Bremen 2000 4 SWS; D: G Di 8-12, B 2740, GW 2	H. Häußermann

### Methodenlehre der Soziologie

8-750	K	Einführung in die EDV für Soziologen 2 SWS; D: G Di 10-12, A 2510, GW 2	C. Lüdemann
8-751	K	Statistik I 2 SWS; D: G Di 10-12, A 2510, GW 2	H. Giegler
8-752	K	Methoden II 2 SWS; D: G Di 17-19, B 1090, GW 2	M. Meuser

### Hauptstudium

#### Wissenschaftstheorie

8-801	K	Einführung in die Wissenschaftstheorie 2 SWS; D: H Mo 8-10, B 1090, GW 2	M. Wingens
-------	---	--	------------

#### Soziologische Theorien

8-805	S	Aktuelle Theoriediskussion: Michel Foucault 2 SWS; D: H Do 10-12, B 2860, GW 2	R. Lautmann V. Koch (LB)
-------	---	---	-----------------------------

8-806	Ko	Postmoderne Soziologie 1 SWS; D: H Di 17-19, 14-tägig, B 2860, GW 2	I. Ostner W. Thomssen
8-807	S	Biographie und Gesellschaft 2 SWS; D: H Do 15-17, B 1090, GW 2	A. Weymann
8-808	K	Neue Beiträge zur Friedenstheorie und ihre aktuelle Relevanz 2 SWS; D: H Mi 15-17.30, B 1090, GW 2	D. Senghaas
9-429	AV	Individualisierung und Vergesellschaftung in der „postmodernen“ Gesellschaft 2 SWS; D: H Di 8-10, B 2190, GW 2	L. Peter
9-455	KO	Ausgewählte Probleme soziologischer Theoriebildung 3 SWS; D: H Di 15-18, A 0160, GW 1	M. Krüger

### Spezielle Soziologien

8-810	K	Soziologie der Ehe und Familie Neuere feministische Analysen 2 SWS; D: H Mi 10-12, B 1170, GW 2	I. Ostner
8-811	K	Die soziologische Analyse revolutionärer Situationen 2 SWS; D: H Mi 13-15, B 1090, GW 2	R. Billerbeck
8-812	K	Forschungsseminar: Sozialwissenschaftliche Dimensionen von Aids 2 SWS; D: H n. V., B 1460	R. Lautmann
8-813	K	Lebenslaufforschung 2 SWS; D: H Do 17-19, B 1090, GW 2	M. Wingers
8-814	S	Simmel, Weber und die Frauenbewegung ihrer Zeit 4 SWS; D: H Mo 13-17, B 2900, GW 2	I. Ostner

- |       |    |  |  |
|-------|----|--|--|
| 8-815 | K  | Konsolidierung, Rückbau, Reform?<br>Veränderungen sozialpolitischer<br>Leistungssysteme in der Bundesrepublik<br>seit 1975<br>3 SWS; D: H, Mag: H<br>Mo 18-21, A 0160, GW 1                      | U. Mückenberger<br>C. Offe                   |
| 9-420 | K  | Gewerkschaftliche Strukturen und<br>Strategien im westeuropäischen Vergleich<br>(Bundesrepublik, Großbritannien, Österreich,<br>Schweden)<br>2 SWS; D: H, Mag: H<br>Di 15-17, siehe Aushang FB 9 | C. Offe                                      |
| 9-415 | AV | Arbeitsgesellschaft im Wandel<br>3 SWS; D: H<br>Di 15-18, siehe Aushang FB 9   | H. Häußermann<br>H. Osterland<br>H. Reichelt |
| 9-416 | K  | Stadtentwicklung, Ökologie und<br>Arbeitsmarkt<br>2 SWS; D: H<br>siehe Aushang FB 9  | H. Häußermann                                |
| 9-419 | S  | Arbeitsmarktsegmentation und<br>Berufsverläufe<br>2 SWS; D: H<br>Di 10-12, FVG R 0600  | M. Osterland                                 |
| 9-449 |    | Städtische soziale Bewegungen<br>2 SWS; D: H<br>Mo 8-10, B 2190, GW 2  | T. Krämer-Badoni                             |
| 9-451 |    | Zur Soziologie der Massenkommunikation<br>2 SWS; D: H<br>Di 13-15, siehe Aushang FB 9  | D. Saurien                                   |
| 9-452 | K  | Männer kontrollieren – Frauen parrieren –<br>Das Jahrhundert der neuen<br>Expertinnen<br>4 SWS; D: H<br>Do 13-17, B 2900, GW 2   | S. Quensel<br>H. Cyrus                       |

**Angewandte Soziologie**

8-820	K	Computerunterstützte Inhaltsanalyse am Beispiel von Heirats- und Kontakt- anzeigen 3 SWS; D: H n. V., A 2510, GW 2	H. Giegler
-------	---	--	------------

**Methodenlehre der Soziologie**

8-830	K	Statistik III 2 SWS; D: H Do 13-15, A 2510, GW 2	P. Boy
8-831	Ko	Forschungsmethoden im Vergleich: Anwendungsbereiche und Leistungsfähigkeit „qualitativer“ und „quantitativer“ Erhebungs- und Auswertungsverfahren 4 SWS; D: H Mo 13-17, B 1090, GW 2	C. Lüdemann P. Boy M. Meuser H. Giegler

**Diplomanden- und Doktorandenstudium**

8-860	S	Diplomanden- und Doktorandenkolloquium (laufende Forschung, Neuerscheinungen) 3 SWS; D: H Mi 17.30-20, B 1090, GW 2	A. Weymann
8-861	S	Kolloquium für Studierende in der Diplom- bzw. Promotionsphase 2 SWS; D: H Mi 17.30-19, B 1460, GW 2	R. Lautmann

**Brückenkurse**

8-741	K	Gesetzgebung als politisch-sozialer Prozeß 2 SWS; D: G Mi 15-17, B 2860, GW 2	R. Lautmann M. Schetschke (LB)
-------	---	---	-----------------------------------

**Weitere Veranstaltungen**

9-402	K	Geschichte der Soziologie II (als Fortsetzung von „Geschichte der Soziologie I“) 2 SWS, Do 8-10, B 2190, GW 2	L. Peter
9-407	K	Sozialstrukturanalyse II (als Fortsetzung von „Sozialstrukturanalyse I“) 2 SWS Mo 10-12, A 0010, GW 1	K. Hinrichs (LB)
9-406	K	Wissenschaftstheorie und Geschichte 2 SWS; Mo 17-19, B 2190, GW 2	Z. Szankay (LB) H. Scheulen (LB)
9-434		Philosophische Grundlagen der Sozialwissenschaften: Eine vertiefende Fortsetzung 2 SWS; Mi 8-10, siehe Aushang FB 9	Z. Szankay (LB)
9-418	K	Klassen und Schichten 2 SWS; n. V.	H. Häußermann M. Osterland

HELGE PAULUS

# Einführung in die Psychologie

Folgende Themen werden behandelt:

- Standortbestimmung der Psychologie
- Methoden der Psychologie
- Inhalte der Psychologie
- Hauptströmungen der Psychologie
- Formen der Psychotherapie
- Zur Psychologie der Wahrnehmung
- Kuriositäten unserer Wahrnehmung
- Die Wahrnehmung während des Schlafes – der Traum

Dr. phil., Dipl.-Psych. Helge Paulus, geb. 1942, ist Professor für Psychologie an der Fachhochschule Dortmund. Das Studium der Psychologie und Theologie absolvierte er an den Universitäten Freiburg und Mainz.

144 Seiten  
DM 9,80

Erhältlich in allen Buchhandlungen (ISBN 3-924072-02-7) oder nach Überweisung von DM 9,80 einschl. Porto- und Versandkosten auf das Postgirokonto 257 810-601 Frankfurt wird Ihnen das Buch direkt zugesandt.

**PSYCHOLOGIE-  
STUDENTEN  
▶ AUFGEPASST! ◀**

# CONTEXT-VERLAG

6053 OBERTSHAUSEN 1 · TELEFON (0 61 04) 48 41



## Fachbereich 9 – Human- und Sozialwissenschaften

Im Fachbereich 9 – Human- und Sozialwissenschaften – werden die folgenden Studiengänge angeboten:

- Politik/Gemeinschaftskunde mit den Abschlußmöglichkeiten Diplomexamen oder Staatsexamen für das Lehramt (in allen Schulstufen);
- Psychologie mit dem Abschluß Diplomexamen;
- Religionswissenschaft/Religionspädagogik mit den Abschlußmöglichkeiten Diplomexamen oder Staatsexamen für das Lehramt (in allen Schulstufen);
- Sozialwissenschaft mit dem Abschluß Diplomexamen oder Magister (z.Z. nur als Nebenfach möglich).

Nähere Informationen zu den Studiengängen enthalten die jeweiligen Studien- und Prüfungsordnungen, kommentierte Veranstaltungsverzeichnisse und Infos für einzelne Studiengänge sowie eine Broschüre über Forschung, Lehre und Studium im Fachbereich. Diese Schriften sind in der Fachbereichsverwaltung erhältlich.

Die Studienfachberatung wird insbesondere von den unten aufgeführten Fachbereichsbeauftragten für die Lehre wahrgenommen.

	Raum	Ruf
<b>Sprecher des Fachbereiches</b> Prof.Dr. Stephan Quensel	GW 2, B 2720	-3173
<b>Fachbereichssekretär</b> Jürgen Brüggemann	GW 2, B 2280	-3053
<b>Geschäftsstelle für den Fachbereichsrat</b> Gerhard Schulz	GW 2, B 2290	-2293
<b>Geschäftsstelle für die Studiengangskommission Psychologie</b> Jürgen Brüggemann	GW 2, B 2280	-3053
<b>Geschäftsstelle für die Studiengangskommissionen Politik/Gemeinschaftskunde und Religionswissenschaft/Religionspädagogik</b> Gerhard Schulz	GW 2, B 2290	-2293
<b>Geschäftsstelle für die Studiengangskommission Sozialwissenschaft</b> Karin Aumund	GW 2, B 2200	-2323
<b>Geschäftsstelle für den Diplom-Prüfungs-Ausschuß Psychologie</b> Astrid Renken	GW 2, B 3940	-3049
<b>Geschäftsstelle für die Diplom-Prüfungs-Ausschüsse Sozialwissenschaft, Religionswissenschaft, Politikwissenschaft</b> Heike Neddermeyer	GW 2, B 3940	-3049
<b>Teilnahme- und Leistungsnachweise</b> Waltraut de Vries	GW 2, B 2230	-2098
<b>Geschäftsstelle für den Promotionsausschuß „Dr. phil.“</b> Inge Frank	GW 2, B 3040	-2185

**Fachbereichsbeauftragte für die Lehre**

Studiengang Politikwissenschaft (Diplom), Politik/Gemeinschaftskunde (Lehramt) Prof.Dr. Hansgeorg Conert	GW 2, A 3830	-2895
Studiengang Psychologie Prof.Dr. Thomas Leithäuser	GW 2, B 3320	-3079
Studiengang Religionswissenschaft/-pädagogik (Diplom/Lehramt) Prof.Dr. Ulrich Kurth	GW 2, A 2130	-2168
Studiengang Sozialwissenschaft (Diplom) Prof.Dr. Lothar Peter	GW 2, B 3560	-2079

**Praktikumsbeauftragte**

SG-Politikwissenschaft (Diplom) Paul Glause	GW 2, B 2170	-3508
SG-Psychologie (Diplom) Bernd Bohn	ZB, B 0590	-2730
SG-Sozialwissenschaft (Diplom) Gerhard Zacharias	GW 2, B 3130	-2757

**Labore**

Biomedizinisches Labor	ZB	-2900
Experimentallabor Psychologie	Sportturm	-3606

**Hinweise:** Die Veranstaltungszeiten und -räume, die im anschließenden Programm nicht aufgeführt sind, werden als Aushang im Fachbereich 9 erscheinen.

Bei Lehrveranstaltungen mit anderen Veranstaltungskennziffern werden Räume und Zeiten in den jeweiligen Fachbereichen bzw. der OEL ausgewiesen (wichtig bei späteren Änderungen).

**Studiengang Politikwissenschaft (Diplom)****Studiengang Politikwissenschaft/Gemeinschaftskunde (Lehramt)****ProfessorInnen/Professoren**

**ALBERS, Detlev, Dr. phil., Professor;**

Gewerkschaftliche Lohnpolitik, Arbeitsorganisation und  
Lohnfindungssystem;  
Langemarckstraße 139, 2800 Bremen, Tel. 50 14 11  
GW 2, A 3510, Tel. -3114/-2547

**CONERT, Hansgeorg, Dr. rer.pol., Dipl.-Sozialwirt, Professor;**

Politikwissenschaft, Politische Bildung, Arbeiterbildung;  
Umlandstraße 55, 2800 Bremen, Tel. 34 91 761  
GW 2, A 3830, Tel. -2895

**OFFE, Claus, Dr. rer.pol., Professor;**

Politikwissenschaft und Soziologie  
Bulthauptstraße 17, 2800 Bremen 1, Tel. 37 46 78  
GW 1, A 1150, Tel. -4051

**SCHÄFER, Wolfgang, Dr. phil., Professor;**

Politische Sozialisation (mit dem Schwerpunkt: Didaktik der  
Gemeinschaftskunde) und Politikwissenschaft (mit den Schwer-  
punkten: Nationalsozialismus und Herrschaftsstruktur der  
Bundesrepublik Deutschland);  
Stadtländer Straße 21, 2800 Bremen, Tel. 25 19 55  
GW 2, B 3050, Tel. -2029 -Forschungssemester-

**WAGNER, Wilfried, Dr. phil., Professor;**

– siehe FB 8 / Studiengang Geschichte –

**WIRTH, Margaret, Dr. rer.pol., Professorin;**

Entstehung, Organisation und Funktion des parlamentarischen  
Staates in der Bundesrepublik Deutschland;  
Saarbrücker Straße 35, 2800 Bremen 1, Tel. 44 78 89  
GW 2, A 2524, Tel. -3681

**ZOLL, Rainer, Dr. phil., Professor;**

Geschichte und Theorie der Gewerkschaften - Theorie und Praxis  
der gewerkschaftlichen Bildungsarbeit;  
Borgfelder Deich 11, 2800 Bremen 33, Tel. 27 10 68  
GW 2, B 2350, Tel. -2385

**Wissenschaftliches Personal**

BUTTERWEGGE, Christoph, Dr. rer.pol., Privatdozent;  
Sedanstr. 98, 2800 Bremen 1, Tel. 55 13 09

GLAUSE, Paul, Dipl.-Pol., wiss. Mitarbeiter;  
Empirische Methoden, Politisches und administratives System  
des Landes Bremen;  
Auf den Hornstücken 29, 2800 Bremen 1, Tel. 23 18 46  
GW 2, B 2170, Tel. -3508

HEBERER, Thomas, Dr. rer.pol., Privatdozent;  
Robert-Kratz-Weg 5, 4000 Düsseldorf

MÜLLER-ISENBURG, Renate, Dr. phil., Lehrkraft für besondere Auf-  
gaben;  
Zinckestraße 10, 2804 Lilienthal, Tel. 29/2595  
GW 2, B 3180, Tel. -3009

SENGHAAS-KNOBLOCH, Eva, Dr. phil., Privatdozentin;  
Freiligrathstraße 6, 2800 Bremen 1, Tel 23 04 36  
FVG, M 2160, Tel. -3482

Es ist nie zu spät...

...ein Inserat aufzugeben.

Rufen Sie noch heute bei uns an  
und inserieren Sie im aktuellen  
Studienführer dieser Universität – denn:



Nur Werbung bringt Erfolg!

**CONTEXT-VERLAG**

Postfach 1240 · 6053 Obertshausen 1

**Telefon (0 61 04) 48 41**

## Erläuterungen zum Lehrveranstaltungsangebot

### Studiengang Politik/Gemeinschaftskunde

#### Studierende des Studiengangs Politikwissenschaft (Diplom)

Das folgende Lehrveranstaltungsverzeichnis richtet sich in Thematik und Einordnung der Lehrveranstaltungen nach der 1986 von der Universität verabschiedeten Studienordnung für den Diplom-Studiengang Politikwissenschaft.

Der Studiengang gliedert sich thematisch in die Bereiche

- a) Einführungen, Methoden, Wissenschaftstheorie;
- b) die politikwissenschaftlichen Problemfelder:
  1. Politische Theorie und soziale Bewegung
  2. Staatsrecht, Verfassung und Verwaltung
  3. Politisches und soziales System der BRD und Bremens
  4. Andere politische und gesellschaftliche Systeme
  5. Außenpolitik und internationale Beziehungen
  6. Wirtschaft und Finanzen in der BRD.

Das Angebot an Grundkursen (1.2) richtet sich insbesondere an Studierende des 1.–3. Semesters. Im Verlauf des Grundstudiums (1.–4. Semester) ist die Teilnahme an je einem aus jedem Problemfeld vorgeschrieben. Das Angebot an Fachkursen (1.3) richtet sich insbesondere an Studierende des 2.–4. Semesters. Im Fachkurs werden Grund(kurs-)kenntnisse aufgeführt werden. Das Angebot an Lehrveranstaltungen des Hauptstudiums (2.) sowie an Projekten (3.) richtet sich an Studierende im Hauptstudium (ab 5. Semester).

#### Studierende des Studiengangs Gemeinschaftskunde (Lehramt)

Der Zuschnitt der Problemfelder entspricht dem des Studiengangs Politikwissenschaft (Diplom). Zur Einführung in die Problemfelder wird die Teilnahme an den Lehrveranstaltungen empfohlen, die im Sinne der Studienordnung für den Studiengang Politikwissenschaft (Diplom) als Grundkurs (1.2) aufgeführt werden. Lehrveranstaltungen, die als Fachkurse (1.3) aufgeführt werden, sowie alle weiteren Lehrangebote sind besonders für Fortgeschrittene (ab 3. Semester) geeignet. Lehrveranstaltungen zur Fachdidaktik werden unter 4. aufgeführt.

#### Hinweise:

Für eine Reihe von Lehrangeboten anderer Studiengänge ist die Anerkennung für die Studiengänge Politikwissenschaft und Gemeinschaftskunde beantragt worden. Hierzu wird auf die Angebote der Studiengänge Geschichte, Jura, Sozialwissenschaft, Kulturwissenschaft und Weiterbildung besonders hingewiesen. Studierenden, die eine Anerkennung von Lehrveranstaltungen anderer Studiengänge wünschen, wird empfohlen, vor Beginn der Lehrveranstaltungen eine Studienfachberatung wahrzunehmen.

Lehrveranstaltungen von Lehrbeauftragten sind mit (LB) gekennzeichnet. Diese Veranstaltungen finden nur statt, wenn die erforderlichen Lehraufträge bewilligt werden.

Soweit bei den Veranstaltungsankündigungen Raum- und Zeitangaben fehlen, achten Sie bitte auf Ausgänge im Fachbereich 9.

**Beschluß der Studiengangskommission Politik/Gemeinschaftskunde vom 27. Mai 1987:**

Im Rahmen der Studienordnungen für das Fach Politik/Gemeinschaftskunde wird der Studiengang in allen fachlichen Problemfeldern und Themenbereichen geschlechtsspezifische Realitäten und Fragestellungen beachten.

**Planung des Wintersemesters 1991/92**

Die Lehrveranstaltungen des Sommersemesters 1991 sind Gegenstand einer gemeinsamen Beratung von Lehrenden und Studierenden. Der Termin wird durch Aushang im Fachbereich 9 bekanntgegeben.

---

---

# Studienführer und Vorlesungsverzeichnisse

---

---

druckt preiswert

## CONTEXT-VERLAG

6053 Obertshausen 1 · Brühlstraße 9  
Postfach 1240 · Telefon (0 61 04) 48 41  
Telefax (0 61 04) 48 43

---

---

Wir unterbreiten Ihnen gern  
ein unverbindliches Angebot!

---

---

## Studiengang Politik/Gemeinschaftskunde

### 0. Lehrveranstaltungen für Studierende aller Semesterstufen

9-100	S	Seminarreihe „Parlamentarismus und Herrschaft“ In jeweils einem Blockseminar (1 SWS) soll Gelegenheit gegeben werden, mit einem eigenständigen Vertreter der Parteien, der über Bundestagserfahrung verfügt, Praxis und Theorie der parlamentarischen Herrschaftsform zu diskutieren. Es sind zwei Seminare je Semester geplant.	NN (LB) NN (LB)
-------	---	---	--------------------

### 1. GRUNDSTUDIUM

#### 1.1. Einführungen, Methoden der Politikwissenschaft

9-110	K	Methoden der politischen Wissenschaft und der Frauenforschung I GS. Methoden. P, SI, SII. 2 SWS Do. 17–19, GW 2, A 2150	T. Schärr (LB)
9-111	T	Studentisches Tutorium zur Einführung in das Lehramtsstudium an der Universität Bremen II GS. Einf. P, SI, SII. 2 SWS	BfL
9-112	T	Studentisches Tutorium zur Einführung in das Diplomstudium an der Universität Bremen II GS. Einf. 3 SWS, FR. 13–16, GW 2, B 2190	BfL
9-114	K	Redeangst von Frauen II (als Einschränkung politischer Handlungsfähigkeit) GS. Einf. P, SI, SII, 2 SWS, Block Vorbesprechung am 16.06.91	C. Krause U. Röder (LB)
9-115	K	Empirische Methoden I der Politikwissenschaft GS. Methoden. P, SI, SII, 2 SWS	P. Glause (LB)
9-16		Qualitative Methoden der empirischen Sozialforschung GS Methoden, P, SI, SII, 1 SWS Blockseminar	R. Zoll

**1.2. Grundkurse**

9-121	K	Neue soziale Bewegungen GK, FK, Pf. 1. GS. P, SI, SII. 2 SWS, Do. 15–17, GW 2, A 2150	C. Butterwegge (PD)
9-122	K	Von der Paulskirche zum Grundgesetz – Etappen der deutschen Verfassungsgeschichte – GK, Pf. 2. GS. SI, SII. 2 SWS Do. 10–13, GW 2, B 2900	D. Albers
9-124	K	Die gesellschaftliche Organisation der Ökonomie: Entwürfe und Realität in Vergangenheit und Gegenwart GK, Pf. 6. GS. SII. 2 SWS Mo. 15–17, GW 2, B 2880	H. Conert
9-125	K	Einführung in die Wirtschaftspolitik GK, Pf. 3. 6. GS. SI, SII. 2 SWS, Di. 10–12	M. Wirth
8–303	K	Einführung in die neuere, neueste und Zeitgeschichte Japans zwischen 1868 und 1945 GK; Pf. 4. GS. SI, SII. 2 SWS, Do. 15–17	W. Wagner
9-126	K	Agrarstruktur, soziale Bewegungen und Regierungs- und Verwaltungswesen am Beispiel dreier SADCC-Staaten Afrikas GK, Pf. 4. GS. SI, SII. 2 SWS Do. 15–18, GW 2, B 2740	R. Müller-Isenburg
9-127	K	Aspekte der ökologischen Krise an ausgewählten Probleme (Meeresverschmutzung, Klimakatastrophe) GK, Pf. 3. GS. P, SI, SII. 2 SWS Do. 10–12	P. Willers (LB)

**1.3. Fachkurse**

9-121	K	Neue soziale Bewegungen GK, FK, Pf. 1. GS. P, SI, SII. 2 SWS, Do. 15–17, GW 2, A 2150	C. Butterwegge (PD)
9–131	AV	Soziokultureller Wandel und Gewerk- schaften II FK, HK, Pf. 1, 3. GS. HS. P, SI, SII 2 SWS, Mo. 14–16, GW 2, A 2150	R. Zoll



9-132	AV	Ausgewählte Probleme der Gewerkschaftssoziologie FK; HK, Pf. 1. 3. GS, HS. P, SI, SII 2 SWS, Di. 10–13, GW 2, A 2150	R. Zoll
10-2009		Arbeiterkultur: Regionale Studien FK, HK, Pf. 1. GS, HS. P, SI, SII. 2 SWS, Do. 13–15, MZH 2490	Alzheimer (LB)
7-	K	Verwaltungsversagen im Umwelt- und Datenschutz FK, Pf. 2. GS. P, SI, SII. 2 SWS	Billerbeck
9-135	K	Lektürekurs Karl Marx, Das Kapital, Bd. 1 FK, Pf. 1. GS. P, SI, SII 2 SWS, FR. 15–17, GW 2, B 2180	R. Müller-Isenburg
9-136	K	Struktur- und Funktionswandel des modernen bürgerlichen Staates: Konzeptionen und Analysen FK, Pf. 1, 3. GS. SII: 2 SWS Mo. 10–12, GW 2, A 2150	H. Conert
9-137	K	Neues Deutschland – neuer Deutschnationalismus? Die extreme Rechte nach der Vereinigung FK, Pf. 3. GS. P, SI, SII. 2 SWS Do. 13–15, GW 2, A 2150	C. Butterwegge (PD)
9-138	K	Lokale Politik und lokale Öffentlichkeit FK, Pf. 2. GS. P, SI, SII. 2 SWS Do. 13–15, GW 2, A 2150	H. Bartelt (LB)
9-139	K	Einführung in die Gesellschafts- und Wissenschaftstheorie der Frankfurter Schule II FK, Pf. 1. GS. P, SI, SII. 2 SWS Do. 8.30–10, GW 2, A 2740	C. Harckensee-Roth (LB)
9-140	K	Zur Geschichte der Mitbestimmung und Selbstverwaltung in der deutschen Arbeiterbewegung von 1900 bis heute FK, Pf. 1. GS. P, SI, SII. 2 SWS	A. Brock (LB)
9-141	S	Gesellschaftstrukturen und Bewußtseinsformen V FK, HK, Pf. 1. GS, HS. SI, SII. 2 SWS, Mi. 15–17	R. Zoll
9-142	K	Die Parteien in Bremen in den fünfziger Jahren FK, Pf. 3. GS. P, SI, SII. 2 SWS, Mo. 15–17, GW 2, B 2740	K.–L. Sommer

9-143	K	Der Golf-Konflikt FK, HK, Pf. 4, 5. GS, HS. P, SI, SII 2 SWS	K. Khella (LB)
9-144	K	Umweltpolitik zwischen BürgerInnenprotest, Ordnungsrecht und „freier“ Marktwirtschaft – Versuch der Strukturierung eines neuen Politikfeldes FK, HK, Pf. 1, 2, 3, 6. GS, HS. P, SI, SII 2 SWS	A. Ahrens (LB)
9-169	K	Peter der Große und Europa FK, Pf. 4. GS. P, SI, SII. 2 SWS Mi. 15–17, GW 2, A 2150	W. Eichwede
9-151	K	Der Begriff Arbeit in der feministischen Theorie unter besonderer Berücksichtigung der Sozialpolitik FK, HK, Pf. 1. 3. GS, HS. P, SI, SII. 2 SWS	G. Wilde
8-350	VP	Kolonialgeschichte (Vorprojekt) FK, HK, Pf. 4, 5. GS. HS. SI, SII. 3 SWS, Di 15–18	W. Wagner

## 2. HAUPTSTUDIUM

### 2.1 Hauptkurse

9-151	K	Der Begriff Arbeit in der feministischen Theorie unter besonderer Berücksichtigung der Sozialpolitik FK, HK; Pf. 1, 3. GS, HS. P, SI, SII: 2 SWS	G. Wilde (LB)
9-160	K	Neuere feministische Theorieansätze zur politischen Praxis in den europäischen Frauenbewegungen HK, Pf. 1, 3, 4. HS. P, SI, SII. 2 SWS, Do. 13–15	T. Schärr
9-161	K	Die Angst der Frau vor der Macht HK, Pf. 1, 3. HS. P, SI, SII. 2 SWS, Block	J. Heinrich (LB)
9-141	S	Gesellschaftsstrukturen und Bewußtseinsformen V FK, HK, Pf. 1. GS, HS. SI, SII. 2 SWS, Mi. 15–17	R. Zoll

8-815	K	Konsolidierung, Rückbau, Reform? Veränderungen sozialpolitischer Leistungssysteme in der Bundesrepublik Deutschland seit 1975 HK, Pf. 3. Hs. P, SI, SII. 3 SWS, Mo 18–21, GW 1, A 1060	C. Offe
9-420	K	Gewerkschaftliche Strukturen und Strategien im westeuropäischen Vergleich (Bundesrepublik, Großbritannien, Österreich, Schweden) HK, Pf. 1, 3, 4. HS. P, SI, SII. 2 SWS	C. Offe
9-164	AV	Entstehung und politische Aktualität des Umweltschutzgedankens in der BRD (im Projekt: Zwei Welten . . . ) HK, Pf. 3. HS. P, SI, SII. 2 SWS, Di 15–17	R. Müller-Isenburg
10-2009		Arbeiterkultur: Regionale Studien FK, HK, Pf. 1. GS, HS. P, SI, SII. 2 SWS, Do 13–15, MZH 2490	Alsheimer (LB)
9-131	AV	Soziokultureller Wandel und Gewerkschaften II FK, HK, Pf. 1, 3. GS, HS. P, SI, SII. 2 SWS, Mo. 14–16, GW 2, A 2150	R. Zoll
9-132	AV	Ausgewählte Probleme der Gewerkschaftssoziologie FK, HK, Pf. 1, 3. GS, HS. P, SI, SII 3 SWS, Di. 10–13, GW 2, A 2150	R. Zoll
9-143	K	Der Golf-Konflikt FK; HK, Pf. 4, 5. GS, HS. P, SI, SII 2 SWS	K. Khella (LB)
9-144	K	Umweltpolitik zwischen BürgerInnenprotest, Ordnungrecht und „freier“ Marktwirtschaft –Versuch der Strukturierung eines neuen Politikfeldes FK, HK, Pf. 1, 2, 3, 6. GS, HS. P, SI, SII 2 SWS	A. Ahrens (LB)
9-145	K	Realisierung von Umweltschutzaufgaben in der Bremer Wirtschaft und die Entwicklung von neuen Umweltschutzverfahren HK, Pf. 3, 6. HS. P, SI, SII 2 SWS	W. Klunker (LB)
9-149	K	Elemente einer Staatstheorie bei Karl Marx (v. WS 90/91 übernommen) HK, Pf. 1, HS. SI, SII. 2 SWS Do. 10–12, GW 2, A 2150	M. Wirth

9-167	K	Verfassungsrechtliche Probleme des Anschlusses: die Einführung des Privateigentums an Produktions- mitteln in der ehemaligen DDR HK, Pf. 2, 3, 6. HS. SI, SII. 3 SWS Di. 15–18, GW 2, A 2150	M. Wirth
9-168	VP	Sozialistische Theorien und Gesellschafts- entwürfe des 19. und 20. Jahrhunderts im Überblick (Vorproj.) HK, Pf. 1. HS. SII. 3 SWS Mi. 15–18, MZH 2490	H. Conert
8-350		Kolonialgeschichte (Vorprojekt) FK, HK, Pf. 5, 5. GS, HS. SI, SII. 3 SWS, Di 15–18	W. Wagner

### 3. PROJEKTE

#### 3.1. Projekte des Studiengangs

##### 3.1.1. Gewerkschaftliche Bildungsarbeit und gewerkschaftliche Kultur

12	PP	Projektplenum zum Projekt: Gewerkschaftliche Bildungsarbeit und gewerkschaftliche Kultur Pf. 1, 3. HS. P, SI, SII	D. Görs W. Hindrichs R. Zoll W. Ries (PL)
9-131	AV	Soziokultureller Wandel und Gewerkschaften II 2 SWS, Mo. 14–16, GW 2, A 2150	R. Zoll
12-416	S	Arbeit und Technik als Gegenstand gewerkschaftlicher Bildungsarbeit 2 SWS, Mo. 9–11	W. Hindrichs
12-418	S	Arbeiterbildung – eine universitäre Aufgabe? 2 SWS, Mo. 11–13	W. Hindrichs
9-132	AV	Ausgewählte Probleme der Gewerkschaftssoziologie 3 SWS, Do. 10–13, GW 2, A 2150	R. Zoll
9-133	UE	Durchführung und Auswertung von Unterrichtseinheiten	W. Ries (PL)

##### 3.1.2. Europäische Gemeinschaft und Gewerkschaften

9-170	PP	EG und Gewerkschaften Projektplenum Pf. 1, 3, 4, 5. HS. SI, SII 2 SWS, Di. 13–15; GW 2, B 2740	D. Albers K. J. Bönkost V. Arnold (PL)
-------	----	---	--

9-171	AV	Etappen der westeuropäischen Integration und der Entwicklung der Gewerkschaften II 2 SWS, Di. 12–13.30, GW 2, B 2740	D. Albers
9-172	UE	Vorbereitung einer Unterrichtseinheit 2 SWS, Mo. 12–14, GW 2, A 2150	D. Albers V. Arnold (PL)
11-	AV	Unternehmerpolitik im Europäischen Binnenmarkt	K. J. Bönkost

### 3.1.3. Die neue Architektur Europas

Pf. 1, 3, 4, 5. HS. P, SI, SII.

			W. Eichwede E. Senghaas- Knobloch
9-176	AV	Zentral- und Osteuropa im KSZE-Prozeß 2 SWS, Do. 13–15, GW 2, A 2150	W. Eichwede
9-177	AV	Politische Psychologie der deutsch-deutschen Beziehungen 2 SWS, Do. 15–17, FVG M 2010	E. Senghaas- Knobloch (PD)

## 3.2 Anerkannte Projekt anderer Studiengängen

### 3.2.1 Frauenbewegung/Frauenwiderstand

9-160		Neuere feministische Theorieansätze zur politischen Praxis in den europäischen Frauenbewegungen	T. Schärr
-------	--	---	-----------

### 3.2.2 Zwei Welten

8-370	PP	Industriesystem und Industriekritik als Herausforderung für das Lernen 2 SWS	R. Müller-Isenburg
9-164	AV	Entstehung und politische Aktualität des Umweltschutzgedankens in der BRD 2 SWS	R. Müller-Isenburg

### 3.2.3 Geschichte der Frauenbewegung(en)

8-360	PP	Theorie und Methode der historischen Frauenforschung 2 SWS	E. Schöck-Quinteros E. Dickmann K. Holl M. Krüger
-------	----	---	--

8-362	Lektürekurs Quellentexte zur Geschichte der ersten deutschen Frauenbewegung n. V.	E. Schöck-Quinteros (LB) E. Dickmann (LB)
8-363	National- und Frauenbewegung in Deutschland im 19. Jahrhundert 2 SWS	E. Dickmann (LB)

#### 4. Fachdidaktik

9-133	UE	Durchführung und Auswertung von Unterrichtseinheiten	W. Ries (PL)
9-172	UE	Vorbereitung einer Unterrichtseinheit 2 SWS, Mo. 12-14, GW 2, A 2150	D. Albers V. Arnold (PL)
9-180	K	Politikunterricht in der SEK II 2 SWS	K. Niederwestberg (PL)

Sonja Boening

# Warum?

Die 18jährige Maike Hert ist bis über beide Ohren verliebt in ihren Freund Oliver. Sie träumen von einer gemeinsamen Zukunft – da passiert ein Unfall. Oliver erhält Blutübertragungen, die sein Leben bedrohen: Er infiziert sich mit AIDS...

Roman, 96 Seiten

**Preis DM 12,80**

Erhältlich in allen Buchhandlungen (ISBN 3-924072-07-8) oder nach Überweisung von **DM 12,80** einschl. Porto- und Versandkosten auf das Postscheckkonto 257 810-601 Frankfurt, erhalten Sie das Buch direkt zugesandt.

**CONTEXT-VERLAG**

6053 Obertshausen 1 · Telefon (0 6104) 48 41

**Studiengang Psychologie****Professorinnen/Professoren**

- BAUMGÄRTEL, Frank, Dr. phil., Dipl.Psych., Professor;**  
Psychologie mit dem Schwerpunkt Psychologische Didaktik;  
Höpen 53, 2000 Hamburg 62, Tel. (040)5 32 22 11  
ZB, B 0640, Tel. -3081/2457
- BERNDT, Jörg, Dr.med., Professor;**  
Physiologie des Menschen und physiologische Psychologie;  
Arensburgstraße 8, 2800 Bremen  
ZB, C 0240, Tel.-3500
- DONAT, Helmut, Dr. phil., emeritierter Professor;**  
Psychologie mit den Schwerpunkten Entwicklungspsychologie und  
Persönlichkeitspsychologie;  
Wörther Straße 42, 2800 Bremen 1, Tel. 44 78 83
- GNIECH, Gisela, Dr. phil., Dipl.Psych., Professorin;**  
Psychologie mit den Schwerpunkten experimentelle Verfahren,  
Sozialpsychologie und Allgemeine Psychologie;  
Pagentorner Straße 50, 2800 Bremen, Tel. 70 22 33  
Sportturm, C 4060, Tel. -3076
- HEINZ, Walter, R., Dr. phil., Professor;**  
Soziologie und Sozialpsychologie mit dem Schwerpunkt Soziali-  
sationsforschung;  
Humboldtstraße 91, 2800 Bremen, Tel. 70 28 46  
FVG, W 1080, Tel. -4144/4149 (Sekt.)
- HENNING, H.-Jörg, Dr. phil., Dipl.Psych., Professor;**  
Psychologie mit dem Schwerpunkt Methodologie und Statistik;  
Blumenau 43, 2000 Hamburg 76, Tel. (0 40) 2 5014 66  
ZB, B 0710, Tel. -2959
- LEITHÄUSER, Thomas, Dr. phil., Professor;**  
Entwicklungspsychologie ;  
Kohlhökerstraße 54, 2800 Bremen 1, Tel. 32 61 53  
GW 2, B 3320, Tel. -3079
- PETERMANN, Franz, Dr. phil., Professor;**  
Psychologie mit dem Schwerpunkt Klinische Psychologie
- REINKE-LEHMANN, Elisabeth (Ellen), Dr.phil, Professorin;**  
Psychologie mit dem Schwerpunkt Prävention und Rehabilitation;
- STADLER, Michael, Dr. phil., Dipl.Psych., Professor;**  
Psychologie mit dem Schwerpunkt kognitive Prozesse;  
Osterdeich 60, 2800 Bremen 1, Tel. 70 06 52  
Sportturm, C 4070, Tel. -2960
- STEIN, Rudolf, Dr. phil., emeritierter Professor;**  
Psychologie mit dem Schwerpunkt Lerntheorie und psychothera-  
peutische Verfahren;  
Nebelthustraße 13, 2800 Bremen 1, Tel. 21 16 36  
GW 2, B 2300, Tel. -2162

**STEMME, Fritz, Dr. phil., Professor;**

Klinische Psychologie mit dem Schwerpunkt Psychohygiene;  
Riensberger Straße 51b, 2800 Bremen, Tel. 23 40 65  
ZB, B 0805, Tel. -2149

**VETTER, Günter, Dr. phil., M.A., Professor;**

Theorie des Lernens;  
Fischerteich 2, 2804 Lillenthal, Tel 29/26 40  
ZB, B 0580, Tel. -3161

**VINNAI, Gerhard, Dr. phil., Professor;**

Analytische Sozialpsychologie;  
Blankenburger Straße 21, 2800 Bremen, Tel. 44 09 08  
ZB, B 0790, Tel. -3080

**VOGT, Rolf, Dr. phil., Dipl.Psych., Professor;**

Psychologie mit dem Schwerpunkt Psychoanalytische Theorie,  
Therapie und Krankheitslehre;  
Gabelsberger Straße 1a, 6900 Heidelberg, Tel. (062 21)4 67 25  
ZB, B 0570, Tel. -2958

**VOLMERG, Birgit, Dr. phil., Professorin;**

Psychologie mit dem Schwerpunkt Arbeits- und Technikpsychologie ;  
Kohlhöker Straße 54, 2800 Bremen 1, Tel. 32 78 72  
ZB, B 0800, Tel. -2776

#### **Wissenschaftliches Personal**

**ARNEMANN, Christoph, Dipl.-Psych., wiss. Mitarbeiter;**

Heidland 12, 2802 Fischerhude, Tel. (042 93)5 95  
ZB, B 0610, Tel. -3084

**BLOCK, Christine, Dipl.-Psych., wiss. Mitarbeiterin;**

Fesenfeld 28, 2800 Bremen 1, Tel. 7 60 10  
ZB, B 0565, Tel. -4225

**BOTT, Jutta, Dipl.-Psych., Soz.päd.grad., wiss. Mitarbeiterin;**

ZB, B 0730, Tel. -2600

**BÜHLER, Angelika, Dipl.-Psych., wiss. Mitarbeiterin;**

ZB, B 0810, Tel. -2863

**CHASELON, Friedrich, Dr. phil., Dipl.Psych., wiss. Mitarbeiter;**

Franziusstraße 16, 2800 Bremen 1  
ZB, B 0710, Tel. -2886

**Degenhardt, Celine, Dr.phil, Dipl.Psych. wiss. Mitarbeiterin;**

Schubertstr. 50, 2800 Bremen 1, Tel. 34 41 92  
ZB, B 0820, Tel. -3166

**DIRKS, Karin, Dipl.-Psych., wiss. Mitarbeiterin;**

Sportturm, C 4041, Tel. -3606



- FARIS, Kerime, Dipl.-Psych., wiss. Mitarbeiter;  
Siemensstraße 44, 4300 Essen 1, Tel. (02 01) 62 88 45  
ZB, B 0610, Tel. -3084
- FLOR, Renate, Dipl.-Psych., wiss. Mitarbeiterin;  
Lichtenhainer Straße 40, 2800 Bremen 1, Tel 44 04 90  
ZB, B 0820, Tel. -3166
- GRABITZ, Hubert, Dipl.-Psych., wiss. Mitarbeiter;  
Moorende 49, 2155 Jork, Tel. (041 62)83 74  
ZB, B 0610, Tel. -3084
- KIESELBACH, Thomas, Dr. phil., Dipl.Psych., Privatdozent, wiss.  
Angestellter;  
Mathildenstraße 32, 2800 Bremen 1, Tel. 70 54 39  
ZB, B 0830, Tel. -2047/-2825
- KLINGENBERG, Siri, Dipl.-Psych., wiss. Mitarbeiterin;  
Hartwigstr. 40, 2800 Bremen 1, Tel 34 16 53  
Sportturm, C 4010, Tel. -2161
- KOBS, Michael, Dipl.-Psych., wiss. Mitarbeiter;  
Goslarer Straße 32, 2800 Bremen 1, Tel. 49 31 38  
Sportturm, C 4100, Tel. -2340
- KRUSE, Peter, Dr.phil, Dipl.-Psych., wiss. Assistent;  
Dorfstraße 51, 2832 Twistringen, Tel. (042 43)39 15  
Sportturm, C 4010, Tel. -2161
- LANGE, Corinna, Dipl.-Psych., wiss. Mitarbeiterin;  
ZB, B 0560, Tel. -3608
- LÖCHEL, Elfriede, Dr.phil., Dipl.-Psych., wiss. Mitarbeiterin;  
Schaumburger Straße 59, 2800 Bremen 1, Tel. 49 45 18  
GW 2, B 3310, Tel. -4261
- MEYER ZU ALTENSCHILDESCHE, Margarete, Dipl.-Psych., wiss. Mitarbeiterin;  
Straßburger Str. 72, 2800 Bremen 1, Tel. 49 89 882  
Sportturm, C 4010, Tel. -2161
- OHRMANN, Raymund, Dipl.-Psych., wiss. Mitarbeiter;  
Hollerallee 29a, 2800 Bremen 1, Tel. 34 13 03  
GW 2, B 3300, Tel. -3067
- PAVLEKOVIC, Boris, Dipl.-Psych., wiss. Mitarbeiter;  
Hartwigstraße 43, 2800 Bremen 1, Tel. 34 15 86  
ZB, B 0565, Tel. -4225
- PRÜSER-KÜNZEL, Wilfried, Dipl.-Psych., wiss. Mitarbeiter;  
ZB, B 0810, Tel. -2863
- REUTER, Helmut, Dr. phil., Dipl.Psych., Privatdozent;  
Melchersstraße 14a, 4400 Münster, Tel. (02 51)27 34 29

- RICHTER, Norbert, Dipl.-Psych., wiss. Mitarbeiter;  
Sportturm, C 4041, Tel. -3606
- ROEMER, Agnes, Dipl.-Psych., wiss. Mitarbeiterin;  
ZB, B 0730, Tel. -2600
- SCHEPERS, Eva-Maria, Dipl.-Psych., wiss. Mitarbeiterin;  
Berliner Straße 4, 2800 Bremen 1  
Sportturm, C 4030
- SCHERER, Brigitte, Dipl.-Psych., Dipl.Soz.päd. (FH), wiss.  
Mitarbeiterin;  
Heidelberger Str. 21, 2800 Bremen 1  
GW 2, B 3310, Tel. -4261
- SCHORN, Ariane, Dipl.-Psych., wiss. Mitarbeiterin;  
Jahnstr. 4, 2800 Bremen, Tel. 53 24 30  
GW 2, B 3300, Tel. -3067
- TIESLER, Gerhart, Dipl.-Ing., wiss. Mitarbeiter;  
Bahnhofsring 13, 2802 Ottersberg 1  
ZB, Biomed. Labor, C 0250, Tel. -2900
- TIETEL, Erhard, Dipl.Psych., Dipl.Betriebswirt (FH),  
wiss. Mitarbeiter;  
Mathildenstr. 82, 2800 Bremen, Tel. 76812  
GW 2, B 3310, Tel. -4261
- WESTKAMP, Veronica, Dipl.-Psych., wiss. Mitarbeiterin;  
Käthe-Kollwitz-Str. 19, 2820 Bremen 77, Tel. 63 49 95  
ZB, B 0840, Tel. -2825
- WETZEL, Gertraude, Dr.phil, Dipl.-Psych., wiss. Mitarbeiterin;  
Bennigsenstr. 13, 2800 Bremen 1, Tel. 44 46 73  
GW 2, B 3300, Tel. -3067

**Technisch-wissenschaftliches Personal**

- BOHN, Bernd; Praktikumsbeauftragter; ZB, B 0590, Tel. -2730
- LOHMANN, Ulla; Sportturm, C 4050, Tel. -3237
- STRÖVER, Frauke; ZB, C 0220, Tel. -3238

# Studiengang Psychologie

## Erläuterungen zum Lehrveranstaltungsprogramm

Die in diesem Programm auftauchenden Namen von Lehrbeauftragten bei Lehrveranstaltungen haben noch keine rechtliche Bindung, da noch keine Überprüfung der Qualifikation der Lehrbeauftragten stattgefunden hat.

Bei einzelnen Veranstaltungen sind Prüfungsgebiete durchgeführt. Diese sind so beantragt und beschlossen worden. Prüfungsgebiete nach alter DPO wie bisher in Ziffern gekennzeichnet. Eine Auszeichnung von Lehrveranstaltungen mit Prüfungsgebieten bei benannten Lehrbeauftragten bedeuten noch nicht, daß hier eine Überprüfung der Prüfungsberechtigung stattgefunden hat.

Auf Antrag werden im Grundstudium einzelne Lehrveranstaltungen Prüfungsgebieten nach der alten DPO zugeordnet, damit Studenten, die sich noch im Grundstudium befinden und nach der alten DPO geprüft werden müssen, Leistungen erbringen können.

Sollten Prüfungsgebiete nachbeantragt werden, so ist dann ein entsprechender Antrag vom Veranstalter rechtzeitig vor Beginn des Sommersemesters über die SGK Psychologie zu stellen. Eine endgültige Zuordnung eines Prüfungsgebietes zu einer Veranstaltung von Lehrbeauftragten bedeutet, daß diese in der Regel die Qualifikation zur professoralen Lehre im jeweiligen Gebiet der Psychologie besitzen. Dies bedeutet weiterhin, daß die Lehrenden im Rahmen der Lehrveranstaltung befugt sind, für dieses Gebiet Prüfungsleistungen (SBLN nach DPO 82)) entgegenzunehmen und zu bescheinigen. Weitergehende Prüfungsbefugnisse sind geregelt nach Brem HG § 62 (3).

Die mit \* gekennzeichneten Veranstaltungen finden ersatzweise nur dann statt, wenn keine Veranstaltungen vom hauptamtlichen Personal angeboten werden.

## GRUNDSTUDIUM

### Allgemeine Veranstaltungen zu den Lehr-/Prüfungsgebieten

#### Allgemeine Psychologie I:

9-201-1 V	Denken und Handeln Prg.: AP I 2 SWS, Mo. 11-13, Sportturm C 4180	M.Stadler
9-201-2 S	Tätigkeit und kognitive Selbstreferenz Prg.: 3.2.2., API, 2 SWS	K. ter Horst(LB)

#### Allgemeine Psychologie II:

9-202-1 V	Motivation und Emotion Prg.: AP II 2 SWS, Mo. 13-15, Sportturm C 4180	G..Gniech
9-202-2 S	Aggression - was hat die Psychologie dazu zu sagen? Prg.: APII 2 SWS, Mo. 18-19.30, ZB, B 0770	J. Bott(LB)

**Physiologische Psychologie:**

- 9-203-1 V Physiologische Psychologie I (Vegetative Systeme) J. Berndt  
2 SWS, Fr. 10-12, GW 2, B 2880
- 9-203-2 Experimentelle Psychophysiologie G. Tiesler  
2 SWS, Fr. 8-10, ZB, B 0770

**Entwicklungspsychologie**

- 9-204-1 V Einführung in die Entwicklungspsychologie T. Leithäuser  
Prg.: EP  
2 SWS, Di. 13-15, GW 2, B 2880

**Differentielle- und Persönlichkeitspsychologie:**

- 9-205-1 V Differentielle- und Persönlichkeitspsychologie I: Theorien und Methoden H. Nadolny (LB)  
Prg.: DP  
2 SWS, Mi. 9-11, SuUB, 4. Ebene, Studio 1
- 9-205-2 S Modelle der Differentiellen Psychologie und Persönlichkeitsforschung F. Baumgärtel  
Prg.: DP  
2 SWS, Mo. 15-16.30, GW 2, B 1410

**Sozialpsychologie:**

- 9-206-1 V Einführung in die Sozialpsychologie I: Interaktion, Situation, Gruppe W.R. Heinz  
Prg.: SP  
2 SWS
- 9-206-2 S Sozialpsychologische Grundbegriffe T. Leithäuser  
Prg.: SP  
2 SWS, Mo. 13-15, ZB, B 0770

**Methodenlehre:**

- 9-207-1 V Psychologische Methodenlehre H.J. Henning  
Prg.: ML  
2 SWS, Do. 13-15, kl. Hörs., Hörsaalgebäude
- 9-207-2 S Grundlagen psychologischer Modellbildung F. Chaselon (LB)  
Prg.: ML  
2 SWS, Do. 15-17, ZB, B 0770

**Veranstaltungen für das 2. Semester:**

9-208-1 S	Quantitative Methoden I mit SPSS Prg.: NET Kurs A 2 SWS, Do. 10-13, kl. Hörs., Hörsaalgebäude Beginn: 18.04.1991	W.M. Kähler (LB)
9-208-2 S	Quantitative Methoden I Fuzzy-Statistik Prg.: NET 2 SWS, Fr. 13-15, ZB, B 0770	P. Günther(LB)
9-208-T	5 Tutorien zu Quantitative Methoden je 2 SWS - Gruppen 1-5 -	N.N.

**zusätzliche Veranstaltungen (aus WS90/91)**

9-221-1 P	Beobachtungspraktikum I (max. 15 TN) -NET- 2 SWS, Mi. 8-10, Sportturm C 4180	P. Kruse U. Lohmann
9-221-2 P	Beobachtungspraktikum I (max. 15 TN) -NET- 2 SWS, Mo. 8-10, Sportturm C 4180	P. Kruse U. Lohmann
9-221-3 Ü	Englisch für Psychologen 1 2 SWS	V. Besch(LB)
9-221-4 Ü	Englisch für Psychologen 2 2 SWS	V. Besch(LB)

**Projekte des 2. Semesters (1.Projektsemester)****Projekt 1: Sinnlichkeit und Eßverhalten**

Prüfungsgebiet 1: Allgemeine Psychologie II (AP II)  
Prüfungsgebiet 2: Differentielle u. Persönlichkeitspsychologie (DP)  
Prüfungsgebiet 3: Sozialpsychologie (SP)

9-213-0 PP	Projektplenum: Grundlagen der Psychologie 1 SWS (14tg.), Mi. 15-17, Sportturm C 5130	G. Gniech E.M. Schepers S. Kopp(LB)
9-213-1 AV	Nahrungsvorlieben und -abneigungen 2 SWS, Mi. 13-15, Sportturm C 5130 Prg.: SP	G. Gniech
9-213-2 AV	Erotik, Geschlechterkampf, Liebe Prg.: AP II 2 SWS, Mi. 17-19, Sportturm C 5130	E.M. Schepers

9-213-3	AV	Sexueller Mißbrauch an Mädchen 2 SWS	S. Kopp(LB) Prg.: DP
9- 213	T	Tutorium zum Projekt 2 SWS	N.N.

**Projekt 2: Mythos und Rationalität**

Prüfungsgebiet 1: Sozialpsychologie (SP)  
 Prüfungsgebiet 2: Entwicklungspsychologie (EP)  
 Prüfungsgebiet 3: Differentielle u. Persönlichkeitspsychologie (DP)

9-214-0	PP	Projektplenum: Mythos und Rationalität 1 SWS (14 tg.), Mo. 15-17, ZB, B 0780 Beginn: 08.04.91	T. Leithäuser B. Scherer(LB) H. Menzner(LB) E. Löchel (LB) E. Tietel (LB)
9-214-1	AV	Geschlechterdifferenz und Technik Prg.: SP 2 SWS, Di. 17-19, ZB, B 0780	T.Leithäuser B. Scherer(LB)
9-214-2	AV	„Wortzauber“. Magie und Rationalität in der Sprachentwicklung Prg.: EP 2 SWS, Di. 15-17, ZB, B 0780	E. Löchel (LB)
9-214-3	AV	Einführung in die Psychoanalyse Prg.: DP 2 SWS, Mo. 13-15, ZB, B 0780	H. Menzner(LB)
9-214	T	Tutorium zum Projekt 2 2 SWS	N.N.

**Projekt 3: Kognitive Selbstorganisation - Bedingungen und Grenzen der Ordnungsbildung im individuellen Erleben**

Prüfungsgebiet 1: Allgemeine Psychologie I (AP I)  
 Prüfungsgebiet 2: Sozialpsychologie (SP)  
 Prüfungsgebiet 3: Methodenlehre (ML)

9-215-0	PP	Projektplenum: Kognitive Selbstorganisation 1 SWS, Mi. 19-20, ZB, B 0770	K. ter Horst(LB) P. Kruse (LB) A. Witzel (LB)
9-215-1	AV	Prinzipien und Modelle kognitiver Selbstorganisation Prg.: AP I 2 SWS, Mi. 17-19, ZB, B 0770	P. Kruse (LB)
9-215-2	AV	Soziale Ursprünge psychischer Desorientierung Prg.: SP 2 SWS, Do. 13-15, ZB, B 0770	K. ter Horst(LB)

9-215-3	AV	Einführung in die qualitativen Methoden Prg.: ML 2 SWS, Mi. 15-17, ZB, B 0770	A. Witzel (LB)
9-215	T	Tutorium zum Projekt 3 2 SWS	N.N.

#### Projekt 4: Sexualität zwischen Sinnlichkeit und Gewalt

		Prüfungsgebiet 1: Sozialpsychologie (SP) Prüfungsgebiet 2: Differentielle u. Persönlichkeitspsychologie (DP) Prüfungsgebiet 3: Allgemeine Psychologie II (AP II)	
9-216-0	PP	Projektplenum: Sexualität zwischen Sinnlichkeit und Gewalt 1 SWS	G. Vinnai A. Zurek (LB) M. Schmid-Siegert (LB)
9-216-1	AV	Sexualität und Kultur Prg.: SP 2 SWS	G. Vinnai
9-216-2	AV	Sexualität und Gewalt in sozialen Institutionen Prg.: AP II 2 SWS, Di. 15-17, ZB, B 0770	A. Zurek (LB)
9-216-3	AV	Zur Psychologie der Geschlechterdifferenz Prg.: DP 2 SWS, Di. 13-15, ZB, B 0770	M. Schmid-Siegert (LB)
9-216	T	Tutorium zum Projekt 2 SWS	N.N.

#### Veranstaltungen für das 4.Semester:

9-209-1	S	Qualitative Methoden: Graphische Auswertungsverfahren Prg.: ML 2 SWS, Mi. 10-12, ZB, B 0780	I. Mönnich (LB)
9-209-2	V	Qualitative Methoden: Qualitative Inhaltsanalyse Prg.: ML 2 SWS, Fr. 15-17, ZB, B 0780	W. Kernnitz (LB)
9-209-3	S	Berufspraxis: Psychologie im Kinderheim 2 SWS	A. Thiele (LB)
9-209-4	S	Berufspraxis 2 SWS	N.N.

**Pflichtpraktika:**

9-211-1	P	Experimentalpsychologisches Praktikum Gruppe A (max. 15 TN) -NET- 4 SWS, Di. 8-11, ZB, B 0770 u. B 0600	G.Vetter B.Pavlekovic
9-211-2	P	Experimentalpsychologisches Praktikum Gruppe B (max. 15 TN) -NET- 4 SWS, Labore Sportturm, C 4121	M.Stadler P.Kruse
9-211-3	P	Experimentalpsychologisches Praktikum Gruppe C (max. 15 TN) -NET- 4 SWS, Labore Sportturm, C 4121	M.Stadler M.Kobs
9-211-4	P	Experimentalpsychologisches Praktikum Gruppe D (max. 15 TN) -NET- 4 SWS, Labore Sportturm, C 4121	G. Gniech P. Kruse
9-211	T	4 Tutorien zum EXPP - Gruppe A - Gruppe C - Gruppe B - Gruppe D	N.N.
9-212-0	S	Beobachtungsmethoden: Konzept und Evaluation - Schulungsseminar für Tutorinnen u. Tutoren des BEO II 2 SWS, ZB, B 0660/0670	F. Baumgärtel K. Faris C. Arнемann
9-212-1	P	Beobachtungspraktikum II Gruppe 5 (max. 15 TN) -NET- 2 SWS, Di. 9.30-11, ZB, B 0620/0670	F. Baumgärtel K. Faris
9-212-2	P	Beobachtungspraktikum II Gruppe 6 (max. 15 TN) -NET- 2 SWS, Di. 8-9.30, ZB, B 0620/0670	F. Baumgärtel K. Faris
9-212-3	P	Beobachtungspraktikum II Gruppe 7 (max. 15 TN) -NET- 2 SWS, Mo. 9.30-11, ZB, B 0620/0670	F. Baumgärtel C. Arнемann
9-212-4	P	Beobachtungspraktikum II Gruppe 8 (max. 15 TN) -NET- 2 SWS, Mo. 8-9.30, ZB, B 0620/0670	F. Baumgärtel C. Arнемann
9-212	T	4 Tutorien zum BEO II je 2 SWS - Gruppe 5 - Gruppe 7 - Gruppe 6 - Gruppe 8	N.N.



## Projekte des 4. Semesters (3. Projektsemester)

### Projekt 1: Psychologische Probleme in multikulturellen Gesellschaften

	Prüfungsgebiet 1: Sozialpsychologie (SP)	
	Prüfungsgebiet 2: Entwicklungspsychologie (EP)	
	Prüfungsgebiet 3: Allgemeine Psychologie II (AP II)	
9-217-0 PP	Projektplenum: Psychologische Probleme in multikulturellen Gesellschaften 1 SWS (14tg.), Beginn: 15.04.91 Mo. 15-17, ZB, B 0780	T. Leithäuser J.Ehrenforth(LB) R. Haack-Wegner (LB) A. Zurek (LB)
9-217-1 AV	Geschlechtsspezifische Entwicklungspsychologie -multikulturell III Prg.: EP 2 SWS,	J.Ehrenforth(LB)
9-217-2 AV	Sozialpsychologie multikultureller Gesellschaften II Prg.: SP 2 SWS, Mo. 17-19, ZB, B 0780	R. Haack-Wegner (LB)
9-217-3 AV	Wahrnehmung multikultureller Probleme III Prg.: AP I 2 SWS, Di. 9-11, ZB, B 0780	A. Zurek (LB)
9-217 T	Tutorium zum Projekt 2 SWS	N.N.

### Projekt 2: Umweltpsychologie

	Prüfungsgebiet 1: Allgemeine Psychologie I (AP I)	
	Prüfungsgebiet 2: Differentielle u. Persönlichkeitspsychologie (DP)	
	Prüfungsgebiet 3: Sozialpsychologie (SP)	
9-218-0 PP	Projektplenum: Umweltpsychologie 1 SWS (14tg.), Di. 17-19, MZH 6210	H. Reuter (PD) S. Preuss (LB) D. Heubrock (LB)
9-218-1 AV	Ästhetisches Handeln und Erleben als ökologisches Thema 2 SWS, Di. 15-17, MZH 6210	H. Reuter (PD) Prg.: AP I
9-218-2 AV	Umweltgestaltung, Befindlichkeit und Verhalten Prg.: SP,3.3.2.3 2 SWS	S. Preuss (LB)
9-218-3 AV	Die ethische Dimension der Umwelt-Gestaltung Prg.: DP 2 SWS, Mi. 17-19, Sportturm, C 3140	D. Heubrock (LB)
9-218 T	Tutorium zum Projekt 2 SWS	N.N.

**Projekt 3: Personale und soziale Identität**

Prüfungsgebiet 1: Methodenlehre (ML)  
 Prüfungsgebiet 2: Differentielle u. Persönlichkeitspsychologie (DP)  
 Prüfungsgebiet 3: Sozialpsychologie (SP)

9-219-0	PP	Projektplenum: Personale und soziale Identität 1 SWS, Mi. 15-16, ZB, B 0780	H.J. Henning F. Chaselon (LB) S. Müller (LB)
9-219-1	AV	Evaluation und Empirie Prg.: ML 2 SWS	F. Chaselon (LB)
9-219-2	AV	Sicherheit und Risiko Prg.: DP 2 SWS, Mi. 13-15, ZB, B 0780	H.J. Henning
9-219-3	AV	Kommunikation und Umwelt Prg.: SP 2 SWS, Blockseminar n.V.	S. Müller (LB)
9-219	T	Tutorium zum Projekt 2 SWS	N.N.

**Projekt 4: Kommunikation und Kommunikationsstörungen**

Prüfungsgebiet 1: Entwicklungspsychologie (EP)  
 Prüfungsgebiet 2: Sozialpsychologie (SP)  
 Prüfungsgebiet 3: Methodenlehre (ML)

9-220-0	PP	Projektplenum: Kommunikation und Kommunikationsstörungen 1 SWS (14tg.), Mi. 17-19, MZH 5210	W.R. Heinz A. Lünser (LB) A. Witzel (LB)
9-220-1	AV	Sozialstruktur und Kommunikation Prg.: SP 2 SWS, Mi. 15-17, MZH 5210	W.R. Heinz
9-220-2	AV	Entstehung und Bearbeitung von Kommunikationsstörungen aus entwicklungspsychologischer Sicht Prg.: EP 2 SWS, Do. 15-17, ZB, B 0780	A. Lünser (LB)
9-220-3	AV	Qualitative Methoden und Auswertungsverfahren (in Arbeitsgruppen) Prg.: ML 2 SWS, Mi. 13-15, MZH 5210	A. Witzel (LB)
9-220	T	Tutorium zum Projekt 2 SWS	N.N.

**HAUPTSTUDIUM****Allgemeine Veranstaltungen (DPO 82)****Klinische Psychologie**

9-250-1 S	Gesprächsführung als Technik in der klinischen Praxis Prg.: 3.3.1a1, GW 2 SWS, Do. 12.30-14, ZB, B 0660/0670	H.J.Zienert(LB)*
9-250-2 S	Klinische Nosologie II: Gewinnung klinischer Erkenntnisse in Abhängigkeit vom theoretischen Ansatz Prg.: 3.3.1a1, 3.3.1a2; GW 2 SWS, Fr. 13-15, GW 2, B 1580	U. Scholz-Glade (LB)*
9-250-3 S	Zur Bedeutung des Ödipuskomplexes Prg.: 3.3.1.a1 2 SWS, Mi. 17-19, GW 1, A 0080	Th. Leithäuser R. Vogt

**Psychologische Diagnostik**

9-251-1 S	Diagnostik psychischer Störungen bei Kindern Prg.: 3.3.1a2; D&I 2 SWS, Mi. 15-17, ZB, B 0660	Christine Koch (LB)*
9-251-2 S	Diagnose von Lern- und Leistungsstörungen bei Schulkindern Prg.: 3.3.1a2, 3.3.2.4, D & I 2 SWS, im Block am 31.5. + 7.6., jeweils 11-20, GW 2, B 2090 1. + 8.6., jeweils 9-13, GW 2, B 2090	V. Ebel (LB)*

**Sozialpsychologie der psychosozialen Versorgung**

9-252-1 S	Neuere Praxisprojekte und Entwicklungen in der psychosozialen Versorgung II Prg.: 3.3.1a3 2 SWS	J.Bott(LB)*
9-252-2 S	Sozialpsychologische Aspekte subjektiver Wirklichkeit II Prg.: 3.3.1a3/3.3.2.3/GW 2 SWS, Do. 8-10, ZB, B 0780 (auch anerkannt für Projekt: Illusion und Wirklichkeit)	R. Vogt R. Flor

**Arbeits- und Organisationspsychologie**

- |           |  |                      |
|-----------|--|----------------------|
| 9-253-1 S | Grundlagen der angewandten<br>Führungspsychologie<br>Prg.: A+O, 3.3.1b1<br>2 SWS, 7.6., 9-13, FVG M 2010<br>13.+14.6.91, Tagungsstätte | M. Heinrichs<br>(LB) |
| 9-253-2 S | Betriebliche Gesundheitszirkel<br>Prg: 3.3.1b1, A+O<br>2 SWS, Di. 13-15, ZB, B 0780  | Th. Kieselbach       |

**Berufliche Sozialisation**

- |           |   |                  |
|-----------|---|------------------|
| 9-254-1 S | Qualitätszirkel (mit Praxisbezug)<br>Prg: 3.3.1b2, A+O<br>2 SWS, Einführung 11.04, 13-15<br>20.04., 9-17, ZB, B 0770<br>26.04., 9-17, FVG, M 2010<br>27.04., 9-17, ZB, B 0770<br>31.05., 10-16, FVG, M 2010 | H. Nutzhorn (LB) |
| 9-254-2 S | Alternative Planung und Gestaltung<br>von Arbeits- und Qualifizierungs-<br>modellen: Ist REFA noch aktuell?<br>Prg.: A&O, 3.3.1b2<br>2 SWS, Mo. 13-15, MZH 2490   | M. Hesseler (LB) |

**Angewandte Sozialpsychologie**

- |           |   |                 |
|-----------|---|-----------------|
| 9-255-1 S | Arbeit, Technik und Geschlechter-<br>differenz<br>Prg.: 3.3.1b3, A&O<br>2 SWS, Mi. 17-19, ZB, B 0780          | B. Volmerg      |
| 9-255-2 S | Rollenanalyse und Rollenberatung<br>Prg.: A&O, 3.3.1b3 (mit Praxisbezug)<br>2 SWS, 21.-23.4.91, Tagungsstätte | B. Sievers (LB) |

**Studiengeldübergreifende Fächer**

- |           |  |                  |
|-----------|--|------------------|
| 12-166 S  | Erziehung zur Freiheit-<br>Erziehung zur Unfreiheit<br>Prg.: 3.3.2.4, PIA<br>2 SWS | G. Vinnai        |
| 9-256-2 S | Evaluationsmethoden: LISREL<br>(Teil II)<br>Prg.: 3.3.2.2., E&F<br>2 SWS           | F. Chaselon (LB) |

9-256-3	Phänomen der Entdeckung II: Entdeckungen aus der Sicht der Entdecker Prg.: 3.3.2.1 3 SWS, Mo. 10-13, ZB, B 0780	F. Stemme
---------	---	-----------

### Projekte des 8. Semesters (3. Projektsemester)

#### Projekt 1: Illusion und Wirklichkeit

9-257-0 PP	Projektplenum: Illusion und Wirklichkeit 1 SWS	R. Vogt R. Flor C. Degenhardt (LB) U. Scholz-Glade (LB)
9-257-1 AV	Psychoanalyse, Narzißmus, literarischer Text (II) Prg.: 3.3.1.a1, 3.3.2.3 2 SWS, Fr. 10-12, ZB, B 0780	C. Degenhardt (LB)
9-257-2 AV	Der Therapeut und seine Phantasien Prg.: 3.3.1.a1 2 SWS, Fr. 11-13, GW 2, B 1580	U. Scholz-Glade (LB)
9-257-3 AV	Kasuistisches Seminar Prg.: 3.3.1.a1 2 SWS	R. Vogt R. Flor

#### Projekt 2: Akzeptanzforschung im Evaluationsprojekt Blankenburg

9-258-0 PP	Projektplenum Akzeptanzforschung im Evaluationsprojekt Blankenburg 1 SWS, Mi. 16-17, ZB, B 0780	H.J. Henning
9-258-1 AV	Evaluation einer Feldstudie Prg.: 2 SWS, Mi. 17-19, MZH 6210	H.J. Henning
9-258-2 AV	Gesundheitspsychologie: Gemeindebezogene Stützsysteme II Prg.: 2 SWS, Mo. 17-19, MZH 7200	T. Kieselbach
9-258-3 AV	Ökologische Psychiatrie III Prg.: 2 SWS, Vorbesprechung am 23.04.91, 17 Uhr	P. Kruckenberg (LB)

**Projekt 3: Frauen zwischen Handeln und -Be-Handeln**

(Anerkannt auch als Projekt nach DPO 88 für Studentinnen, die ab WS 89/90 daran teilgenommen haben)

9-259-0	PP	Projektplenum: Frauen zwischen Handeln und -Be-Handeln 2 SWS	H. Voss(LB) Chris Koch (LB) C. Schulte (LB)
9-259-1	AV	Strukturen und Beziehungsformen in in Frauenzusammenhängen 2 SWS	Chris Koch (LB)
9-259-2	AV	Weibliche Sexualität III: Entwick- lungs- und Störungskonzepte weibli- cher Sexualität Prg.: 3.3.1a1, GW 2 SWS, Fr. 10-13, ZB, B 0770 (14tg.) Beginn: 12.04.91	C. Schulte (LB)
9-259-3	AV	Das Frauenbild in den klassischen Therapieschulen - Auswirkungen auf die diagnostisch-therapeutische Praxis <b>Teil 3: Feministische Diagnostik und Therapie-Praxis</b> Prg.: 3.3.1a1, 3.3.1a2, D&I 2 SWS, Fr. 10-13, ZB, B 0770 (14tg.) Beginn: 19.04.91	H. Voss(LB)

**Projekt 4: Arbeit, Alltag und Gesundheit im Stadtteil**

9-260-0	PP	Projektplenum: Übergreifende Auswer- tung des Projekts „Arbeit, Alltag und Gesundheit“ 2 SWS, Di. 15-17, GW 2, A 3340	B. Volmerg D.Brockmann K.Schütt(LB) A. Hanses
9-260-1	AV	Auswertung der Felderhebung: Hafenarbeit, Alltag und Gesundheit im Stadtteil (Teilprojekt) Prg.: A&O,3.3.1b1 2 SWS, Di. 13-15, GW 2, A 3340	B. Volmerg
12-322	AV	Auswertung der Felderhebung: Arbeit, Alltag und Gesundheit in helfenden Berufen (Teilprojekt) Prg.: 2 SWS, Di. 8-10, GW 2, A 3340	A. Hanses (LB)
9-260-3	AV	Institutionen im Stadtteil (Projektsupervision) Prg.: A+O, 3.3.1b1 2 SWS, Do. 8.30-10, ZB, B 0770	K.Schütt(LB)

**Allgemeine Veranstaltungen zu den Studien- /Prüfungsfächern (DPO 88)**

9-261	S	Diagnostik und intervention II: Teil Intervention Psychoanalytisches Erstinterview: Grundbegriffe und Einführung Prg.: 2 SWS, 13.4, 4.+11.5, 1.6., – jeweils 14.30-19.30, ZB, B 0780	E. Reinke
9-262	S	Psychologie im Gesundheitswesen II Evaluation in sozialen Konfliktfeldern. Grundbegriffe, Methodologie und Forschungsstrategie Prg.: 2 SWS, 13.4, 4.+11.5, 1.6., jeweils 8.30-13.30, ZB, B 0780	E. Reinke
9-263	V	Die Debatte um die Humanisierung des Arbeitslebens und die Mitbestimmung am Arbeitsplatz Prg.: A&O, 3.3.1b1 2 SWS, Mo. 10-12, ZB, B 0770	B. Nagler (LB)
9-285	V	Psychologie im Ausbildungswesen: Ist Lernen lehrbar? Prg.: PIA 2 SWS, Do. 10-12, ZB, B 0770	G. Vetter
9-264	S	Forschungsorientiertes Vertiefungsfach (FOV) 1 Marketingpsychologie: Methoden und Präsentation mit EDV-Anwendungen Prg.: FOV1 Marktpsychologie 2 SWS	F.Chaselon(LB) H.J.Henning
9-265	S	Forschungsorientiertes Vertiefungsfach (FOV) 2 Kritische Theorie und politische Praxis Prg.: 2 SWS, Fr 15–17, GW 2, B 1170	G. Rexilius (LB)
9-266	S	Alterspsychiatrie Prg.: Nebenfach Psychiatrie 2 SWS, Vorbesprechung am 10.4.91, 17-19.30, GW 2, B 2890	A. Brand (LB)

**Pflichtpraktika**

9-266-1	P	Diagnostisches Praktikum GW Gruppe B (aus WS90/91) (max. 15 TN) 4 SWS, Do. 15-18, ZB, B 0620/0670	H. Grabitz
---------	---	---	------------

9-266-2	P	Diagnostisches Praktikum GW Gruppe C (max. 15 TN) 4 SWS	N.N. *
9-266-3	P	Wiedereingliederung in das Arbeits- leben. Beratungs- und Schulungskon- zepte zur berufl. Neuorientierung Gruppe D (max. 15 TN) 2 SWS	F. Klink (LB)
9-266-4	P	Diagnostisches Praktikum A&O Gruppe B (max. 15 TN) 4 SWS, Mo. 15-18, ZB, B 0770	B. Dilcher
9-266	T	Diagnostisches Praktikum GW Tutorium B (aus WS90/91) 2 SWS	N.N.
9-266	T	Diagnostisches Praktikum GW Tutorium C 2 SWS	N.N.
9-266	T	Diagnostisches Praktikum A&O Tutorium D 2 SWS	N.N.
9-266	T	Diagnostisches Praktikum A&O Tutorium B 2 SWS	N.N.
9-266-5	S	Fallseminar: Diagnostisches Praktikum GW, Gruppe A (aus WS 90/91) (max. 15 TN) -NET- 2 SWS	F. Baumgärtel
9-266-6	S	Das Assessment Center in der betrieb- lichen Praxis bei der Auswahl und Entwicklung von Führungskräften -NET- Prg.: A&O, 3.3.1b1 2 SWS, 19.04., FVG, M 2010 03.05., FVG, M 2010 04.05., 9-17, ZB, B 0770	R. Dingerkus (LB)

### Projekte des 6. Semesters (1. Projektsemester)

<b>Projekt 1:</b>	<b>Chronische Krankheiten</b> PRG 1: Psychologie im Gesundheitswesen (GW) PRG 2:		
9-267-0	PP	Projektplenum: Chronische Krankheiten 1 SWS	F. Petermann E. Reinke



9-267-1	AV	Krankheit als Konflikt. Das Konzept der "zweiphasigen Abwehr, (Alexander Mitscherlich) in der Interdependenz von Psyche und Soma. Prg.: 2 SWS, 12.4., 3.+10+31.5, jeweils 14-19, Sportturm, C 4180	E. Reinke
9-267-2	AV	Chronische Krankheiten: Grundlagen 3 SWS, Mo. 18.30-20.30, MZH 7260	F. Petermann
9-267-3	AV	Verhaltensanalyse und Verhaltensmodifikation 2 SWS, Di. 8.30-10, GW 2, B 1580	F. Petermann
9-267	T	Tutorium zum Projekt 2 SWS	
<b>Projekt 2: Frauen in Veränderung</b>			
Prüfungsgebiet 1: Psychologie im Gesundheitswesen (GW) Prüfungsgebiet 2: Diagnostik und Intervention (D+I)			
9-268-0	PP	Projektplenum: Frauen in Veränderung 1 SWS	E. Reinke
9-268-1	AV	Psychologinnen und der ihnen im wissenschaftlichen Geschlechterverhältnis zugeschriebene Anteil: Grundbegriffe der Kinderpsychologie und -therapie Anna Freuds Prg.: GW 2 SWS, Blockveranstaltungen am 14.04., 05.+12.05., 02.06.91 jeweils 9.30-15.45, ZB, B 0780	E. Reinke
9-268-2	AV	Konflikt als Handlungspotential Prg.: 2 SWS	N.N. *
9-268-3	AV	Frauenspezifische Krankheitsbilder Prg.: 2 SWS	N.N. *
9-268	T	Tutorium zum Projekt 2 SWS	N.N.

<b>Projekt 3: Menschen in Organisationen</b>			
	PRG 1: Arbeits- und Organisationspsychologie (A+O)		
	PRG 2: Evaluations- und Forschungsmethoden (E+F)		
9-270-0	PP	Projektplenum: Menschen in Organisationen Prg.: A+O, E+F 2 SWS, Mi. 13-15, ZB, B 0770	B. Volmerg R. Schnautz(LB) W. Mischke (LB) C. Edding (LB)
9-270-1	AV	Sozialpsychologie der Organisation Prg.: A+O 2 SWS, Do. 10-12, ZB, B 0780	B. Volmerg
9-270-2	AV	Feldforschung in Organisationen Prg.: E+F 2 SWS, Do. 13-15, ZB, B 0780	B. Volmerg
9-270-3	AV	System und Kommunikation - Was, wie, wer stört Kommunikation? Prg.: A+O 2 SWS, Blockseminar	R.Schnautz (LB)
9-270-4	AV	Qualitative Wissensdiagnose und Dialog-Konsens-Methoden als Hilfs- mittel für Arbeitsanalyse und Organisationsdiagnostik Prg.: E+F 2 SWS, Di. 15-18 (14tg.)	W. Mischke (LB)
9-270-5	AV	Gruppendynamik in Organisationen Prg.: 2 SWS	N.N.
9-270-6	AV	Das Einstiegsproblem - Aquisition, Kontrakt und Beratung in Organisa- tionen Prg.: A+O 2 SWS, Blockseminar, Tagungsstätte	C. Edding (LB)
9-270	T	2 Tutorien zum Projekt je 2 SWS	N.N.

### Supervision der Halbjahrespraktika:

9-280	S	Supervision von Halbjahrespraktikan- tinnen und -praktikanten 2 SWS, Di. 17-19, ZB, B 0770	R. Vogt
-------	---	--	---------

**Veranstaltungen außerhalb des Pflichtlehreangebotes:**

9-290-1 K	Forschungswerkstatt: Projekte aus Arbeit, Technik und Alltag 2 SWS, Do. 17-19, ZB, B 0780	B. Volmerg
9-290-2 K	Diplomanden - Doktorandenkolloquium Evaluations- u. Forschungsmethoden 2 SWS	H.J. Henning F. Chaselon (LB)
9-290-3	Allgemeine Einführung in das Arbeitsrecht 2 SWS, Do. 15-17, GW 2, B 1630	R. Wahsner
9-290-4	Methoden der Analyse selbstorganisierter Prozesse 2 SWS, Blockseminar	M. Vogt (LB)
9-290-5	Familienrekonstruktion 2 SWS, Blockseminar v. 24.5.-26.5.91 Vorbesprechung am 25.04.91	H. Schindler
9-290-6	Psychosoziale Folgen von Frauenerwerbslosigkeit 2 SWS	F. Klünk (LB)
9-290-7	Hysterie - feministisch betrachtet 2 SWS, Fr. 13.30-15, ZB, B 0780	E. Mühlmeier (LB)
9-290-8	Kollektive Verarbeitungsformen des Nationalsozialismus 2 SWS, Do. 17-19, ZB, B 0770	D. Juelich (LB)
9-290-9	Unberechenbarkeiten und Gesetzmäßigkeiten in psychischen Prozessen 2 SWS, Mi. 11-13, SuUB, 4. Ebene, Studio II	R. Stein
12-197	Zur Sozialpsychologie des Faschismus 2 SWS, Di. 13-15, GW 2, A 3540	G. Vinnai

**Nebenfachveranstaltungen:**

Hinweis: Außer den nachstehend aufgeführten Veranstaltungen sind von Seiten des Studiengangs Psychologie als Nebenfachveranstaltungen alle Veranstaltungen anderer Studiengänge anerkannt.

**Soziologie:**

8-744	Generation als Vermittlung von Biographie und Sozialgeschichte 2 SWS	R. Sackmann (LB)
8-805	Aktuelle Theoriediskussion: Michel Foucault 2 SWS	R. Lautmann V. Koch (LB)

8-810		Soziologie der Ehe und Familie. Neuere feministische Analysen 2 SWS	I. Ostner
8-814		Simmel, Weber und die Frauenbewegung ihrer Zeit 4 SWS	I. Ostner
<b>Arbeitswissenschaft/Arbeitslehre:</b>			
11-077-1		Grundzüge des Marketing 2 SWS	R. Lenzen (LB)
<b>Veranstaltung des Projekts: "Der aufrechte Gang,,</b>			
11-018	PP	Projektplenum: Der aufrechte Gang - Prävention und Rehabilitation von Wirbelsäulenerkrankungen 2 SWS	R. Müller H. Walter L. Rensing T. Kieselbach H.J. Schulke D. Milles W. Bock (LB) R. Rosebrock(LB) D. Brockmann
11-021	AV	Zur Geschichte der Bewegungswahr- nehmung: Der technische Blick 2 SWS	W. Bock (LB)
11-019	AV	Entwicklung und Prävention von Wirbelsäulenerkrankungen 2 SWS	R. Müller
11-020	AV	Geschichte der Orthopädie 2 SWS	D. Milles
2-469	AV	Die menschliche Wirbelsäule. Entwick- lungsgeschichtliche, anatomische, physiologische und anthropologische Aspekte 4 SWS	H. Walter
2-479	AV	Streß und Alterung von Knorpelzellen 4 SWS	L. Rensing
11-325	AV	Sportiver Lebensstil - Pflicht zur Gesundheit? 2 SWS	H.J. Schulke
9-467	AV	Kritik der Präventionspolitik im Gesundheitswesen 2 SWS	R. Rosebrock

12-309 AV Leibhaftig, körperlich und aufrecht  
- über Arbeit und Gestaltung am eigenen Leibe  
2 SWS D. Brockmann

**Sozialpädagogik:**

12-321 Arbeit, Alltag und Gesundheit in der Grauzone - Auswertung der Felderhebung (Teilprojekt)  
2 SWS D. Brockmann

**Behindertenpädagogik:**

11-166 AV Grundlagen der Psychoanalyse III: Psychosomatische Medizin, Psychoanalytische Pädagogik und andere Anwendungen  
2 SWS O. Döhner

11-170 AV Pubertät und Adoleszenz: Psychoanalytische, psychopathologische und jugendpsychiatrische Aspekte  
2 SWS A. Richard (LB)

11-171 AV Möglichkeiten der Kunstpsychologie und -therapie bei Menschen mit geistiger Behinderung  
2 SWS A. Boldmann (LB)  
R. Hampe (LB)

**Erziehungs- und Gesellschaftswissenschaften (EGW)**

12-166 Erziehung zur Freiheit - Erziehung zur Unfreiheit  
2 SWS, Mo. 15-17, GW 2, B 2890 G. Vinnai

**Studiengang Religionswissenschaft/-pädagogik (Lehramt)****Studiengang Religionswissenschaft****Professorinnen/Professoren**

HOHEISEL, Karl Robert, lic.theol., Dr.phil., Vertr.-Professor;  
Merler Allee 68, 5300 Bonn 1, Tel. 0228-25 15 40  
GW 2, B 1560, Tel. -2067

KIPPENBERG, Hans Gerhard, Dr. theol., Professor;  
Religionswissenschaft mit dem Schwerpunkt Geschichte und  
Theorie der Religionen (einschl. Christentum unter besonderer  
Berücksichtigung christlicher systematischer Theologie)  
Oberneulander erstraße 48, 2800 Bremen 33, Tel. 25 52 63  
GW 2, B 1560, Tel. -2067 - beurlaubt bis 31.07.91-

KURTH, Ulrich, Professor;  
Religionswissenschaft mit dem Schwerpunkt Didaktik des Reli-  
gionsunterrichts (bzw. Biblische Geschichte), Theorie und  
Praxis des Unterrichts und Pädagogische Anthropologie;  
Otto-Gildemeister-Straße 28, 2800 Bremen, Tel. 34 21 92  
GW 2, A 2130, Tel. -2168

LOTT, Jürgen, Dr. theol., Professor;  
Religionswissenschaft mit dem Schwerpunkt Religionspädagogik;  
GW 2, B 1530, Tel. -3192/-/-2547

SCHULZ, Hermann, Dr. theol., Professor;  
Religionswissenschaft mit dem Schwerpunkt Bibelwissenschaft;  
An der Borg, 2861 Axstedt, Tel. (047 48)29 52  
GW 2, B 1570, Tel. -2104

**Wissenschaftliches Personal**

DAHM, Ulrike, wiss. Mitarbeiterin;  
Horner Straße 59, 2800 Bremen 1, Tel. 7 54 78  
GW 2, B 1570, Tel. -2104

GERLITZ, Peter, Dr. theol., Dr. phil., Privatdozent;  
Religionswissenschaft;  
Bgm.-Martin-Donandt-Platz 7, 2850 Bremerhaven,  
Tel. (0471) 4 32 87

GREUSSING, Kurt Josef, Dr. phil., wiss. Assistent  
Oberneulander Heerstr. 48, 2800 Bremen 33, Tel. 25 52 63  
GW 2, B 1560, Tel. -2067

LUCESI, Brigitte, Dr. phil, Dipl.Soz., wiss. Mitarbeiterin;  
Prager Straße 24, 2800 Bremen 1, Tel 21 19 71  
GW 2, B 1510, Tel. -3178

OFFE, Sabine, Angest. i.d. Stellung einer Studienrätin;  
Bulthauptstraße 17, 2800 Bremen 1, Tel. 34 49 80  
GW 2, B 1520, Tel. -4127

## Studiengänge Religionswissenschaft (Diplom) und Religionswissenschaft/Religionspädagogik (Lehramt)

### Wichtige Hinweise

#### a) Fachübergreifende Grundlagen und Wahlgebiete:

Im Hauptstudium des Diplomstudienganges Religionswissenschaft hat der Student/die Studentin gemäß fachspezifischem Anhang zur Diplomprüfungsordnung

– **fachübergreifende** Grundlagen aus Sozialpsychologie, Wissenschaftstheorie und Methodologie sowie Gesellschaftstheorie (DPO 3.3.2.1)

– **Wahlgebiete**, die in einem inhaltlichen Zusammenhang zu Problemen der Religionswissenschaft stehen (Soziologie, Psychologie, Erziehungswissenschaft; vgl. DPO 3.3.2.6) zu studieren.

Die Studiengangskommission empfiehlt, aus dem Lehrangebot der entsprechenden Studiengänge (Sozialwissenschaft/Psychologie/Erziehungs- und Gesellschaftswissenschaften) entsprechende Veranstaltungen auszuwählen, damit die erforderlichen Nachweise erbracht werden. Den Studenten wird in diesem Zusammenhang empfohlen, die Möglichkeiten der fachlichen Studienberatung durch die Hochschullehrer des Studienganges Religionswissenschaft/Religionspädagogik zu nutzen.

#### b) Lehrveranstaltungen von Lehrbeauftragten sind mit (LB) gekennzeichnet. Diese Veranstaltungen finden nur dann statt, wenn die erforderlichen Lehraufträge bewilligt werden.

#### c) Soweit bei den Veranstaltungsankündigungen Raum- und Zeitangaben fehlen, achten Sie bitte auf Aushänge im Fachbereich 9.

#### d) Als Projektersatz gem. Studienordnung (Lehramt) werden die Lehrveranstaltungsbunde I und II angeboten.

**RELIGIONSWISSENSCHAFT (Diplom)****Einzelveranstaltungen**

9-301	Islamische Wirtschaftslehre DPO 3.2.2.1, 3.3.2.1, 3.3.2.2, 3.3.2.6 2 SWS, Mo. 8-10, GW 2, B 2180	H. Schulz
9-302	Die josianische Kultpolitik DPO 3.2.2.1, 3.3.2.2, 3.3.2.4 2 SWS, Mo. 10-12, GW 2, B 2180	H. Schulz
9-303	Das Opfer in Stammeskulturen DPO 3.2.2.1, 3.3.2.2 2 SWS, Di. 8-10, GW 2, B 2180	H. Schulz N.N. (T)
9-304	Einführung in das Arabische DPO 4 SWS, Di. 10-12, GW 2, B 2180 Do. 8-10, GW 2, B 2740	H. Schulz
9-305	Lokale Religionsgeschichte: Einführung in die indische Religionsethnologie II DPO 3.2.2.1, 3.2.2.2, 3.3.2.2 2 SWS, Di. 17-19, GW 2, B 2740	B. Luchesi (LB)
9-306	Kündigung und Predigt der Propheten Israels DPO 3.2.2.1, 3.3.2.4 2 SWS, Mi. 8-10, GW 2, A 2150	B. Barslai
9-307	Die mystische Lehre Chassidim DPO 3.3.2.2, 3.3.2.4, 3.2.2.1 2 SWS, Mi. 10-12, GW 2, A 2150	B. Barslai
9-308	„Ethik“ anstelle von „Religion“ - was motiviert wen, auch in Bremen „Ethik als Schulfach einzuführen und was wird aus dem Biblischen Geschichtsunterricht? DPO 3.3.2.5 2 SWS, Mi. 15-17, GW 2, B 2740	J. Lott
9-309	Was könnten Religionspädagogik und Re- ligionswissenschaft zum interkulturel- len Lernen beitragen? DPO 3.3.2.5 2 SWS, Di. 13-15, GW 2, B 2180	J. Lott
9-310	Symboldidaktik - ein Weg aus der Krise des Religionsunterrichts? DPO 3.3.2.5 2 SWS, Mi. 13-15, GW 2, B 2740	J. Lott



9-311	Religionspädagogik als Wissenschaft - Schwerpunkte der aktuellen Diskussion (Nur für höhere Semester und Examens- kandidatenInnen) DPO 3.3.2.5, 3.3.2.1 2 SWS, Di. 15-17, GW 2, B 2180	J. Lott
9-313	Religion und Didaktik DPO 3.3.2.6, 3.3.2.5 2 SWS, Do. 8-10, GW 2, B 2180	U. Kurth N.N. (T)
9-314	Die neutestamentlichen Überlieferungen von Ostern, Himmelfahrt und Pfingsten - Exegese und didaktische Analysen - DPO 3.3.2.4.1 2 SWS, Do. 10-12, GW 2, B 2180	U. Kurth
9-315	Religion und Arbeitsmigration II DPO 3.2.2.1, 3.3.2.3 2 SWS, Fr. 13-15, GW 2, A 2150	K. Greussing (LB)
9-316	Türkei - eine religions-ethnologische Landeskunde DPO 3.3.2.2, 3.2.2.1 2 SWS, Fr. 15-17, GW 2, A 2150	K. Greussing (LB)
9-317	Juden und Judentum im Unterricht - Themen und Modelle DPO 3.3.2.5 2 SWS, Do. 13-15, GW 2, B 2180	S. Offe (LB)
9-318	Nachbarn und Fremde - Bilder und Selbst- bilder deutscher Juden im Kaiserreich (Vorprojekt "Jüdische Kultur in Deutschland) DPO 3.3.2.5 2 SWS, Fr. 10-12, GW 2, B 2180	S. Offe (LB)
9-319	Recht im Alten Testament und in den Keilschrifttexten DPO 3.3.1.2, 3.2.2.1, 3.3.2.2.1 2 SWS, Fr. 8-10, GW 2, B 2180	U. Dahm (LB)
9-320	Der Theravada - Buddhismus. Eine Einführung DPO 3.2.2.1, 3.3.2.2 2 SWS, Mo. 13-15, GW 2, B 2740	K. Hoheisel
9-321	Die Theosophische Gesellschaft Adyar und Indien DPO 3.2.2.1, 3.3.2.2 2 SWS, Mo. 15-17, GW 2, B 2180	K. Hoheisel

- |         |  |                   |
|---------|--|-------------------|
| 9-322   | Der Jesus der anderen (exemplarisch soll das Jesusbild der frühen Christentumsgegner erarbeitet werden)<br>DPO 3.2.2.1, 3.3.2.2, 3.3.2.4<br>2 SWS, Di. 10-12, MZH 6430 | K. Hoheisel       |
| 9-323   | Grundlagen der Religionspsychologie<br>DPO 3.2.2.1, 3.3.2.3<br>2 SWS, Di. 13-15, GW 2, A 2150  | K. Hoheisel       |
| 9-409   | Empirische Forschung in der Religionssoziologie<br>DPO 3.2.2.2, 3.3.2.1<br>2 SWS, Fr. 10-12, GW 2, B 2740  | B. Wallisch-Prinz |
| 9-409-1 | Übungen zum Kurs Empirische Forschung in der Religionssoziologie II<br>DPO 3.2.2.2, 3.3.2.1<br>2 SWS, Fr. 13-15, GW2, B 2740   | B. Wallisch-Prinz |
| 9-325   | Rabbinische Exegese des Deuteronomium (Mytische Aussagen)<br>DPO 3.3.2.4, 3.2.2.1<br>2 SWS, Di. 8-10, GW 2, A 2150   | B. Barslaj        |
| 9-326   | Feministische Ethik<br>DPO 3.3.2.1, 3.3.2.3<br>2 SWS, Do. 17-19, GW 2, B 2180  | D. Pahnke (LB)    |
| 9-327   | Methoden religionswissenschaftlicher Forschung<br>DPO 3.3.2.1<br>2 SWS, Do. 15-17, GW 2, B 2180  | D. Pahnke (LB)    |
| 9-328   | Volksreligion - Religion des Volkes<br>Das Christentum in unterschiedlichen Kulturen<br>DPO 3.2.2.1, 3.3.2.2<br>2 SWS, Di. 15-17, GW 2, A 1630                         | B. Mecking (LB)   |
| 9-330   | „Das heilige Tier“ - Tierverehrung, Tierkult und das Problem des Totemismus<br>DPO 3.2.2.1, 3.3.2.2, 3.3.2.3<br>2 SWS, Mo. 17-19, GW 2, B 2740                         | P. Gerlitz        |
| 9-331   | Inquisition, Recht im Namen der Kirche II<br>DPO 3.3.2.2<br>2 SWS, Fr. 13-15, GW 2, B 2180   | D. Burgdorf (LB)  |
| 9-332   | Okkultismus - in psychologischer Sicht<br>DPO 3.2.2.1, 3.3.2.1<br>2 SWS, Di. 17-19, GW 2, B 2180   | P. Kruse (LB)     |

9-333	Exodus-Texte (nur für Teilnehmer mit hebräisch Ktn.) DPO 3.3.2.4 2 SWS, Do. 8-10, GW 2, A 2150	U. Dahm (LB)
8-814	Simmel, Weber und die Frauenbewegung ihrer Zeit DPO 3.3.2.1 4 SWS, Mo. 13-17	I. Ostner
9-324	Arabische Lektüre DPO 2 SWS, Do. 10-12	H. Schulz
9-335	Ansätze zur feministischen Religions- wissenschaft DPO 2 SWS, Di. 13-15 Do. 13-15	Autonome stud. Veranstaltung Betreuung durch den BfL des Studienganges
10-6042	Frauen in religiösen Bewegungen DPO 3.2.2.1, 3.3.2.2, 3.3.2.6 2 SWS, Di. 10-12	J. Schwarzkopf (LB)

## RELIGIONSWISSENSCHAFT/RELIGIONSPÄDAGOGIK (LEHRAMT)

### Veranstaltungsverbund I

9-303	Das Opfer in Stammeskulturen LA 2.4 2 SWS, Di. 8-10, GW 2, B 2180	H. Schulz N.N. (T)
9-305	Lokale Religionsgeschichte: Einführung in die indische Religionsethnologie II LA 2.4 2 SWS, Di. 17-19, GW 2, B 2740	B. Luchesi (LB)
9-309	Was könnten Religionspädagogik und Re- ligionswissenschaft zum interkulturel- len Lernen beitragen? LA 2.4, 2.5 2 SWS, Di. 13-15, GW 2, B 2180	J. Lott
9-318	Nachbarn und Fremde - Bilder und Selbst- bilder deutscher Juden im Kaiserreich (Vorprojekt „Jüdische Kultur in Deutschland) LA 2.4 2 SWS, Fr. 10-12, GW 2, B 2180	S. Offe (LB)

- |       |   |   |
|-------|---|---|
| 9-320 | Der Theravada - Buddhismus. Eine Einführung<br>LA 2.4<br>2 SWS, Mo. 13-15, GW 2, B 2740 | K. Hoheisel                                     |
| 9-329 | Planung und Auswertung von Unterrichtseinheiten<br>LA<br>2 SWS, Mi. 17-19, GW 2, B 2740 | U. Kurth<br>B. Kippenberg (PL)<br>M. Spieß (PL) |

**Veranstaltungsverbund II**

- |       |  |   |
|-------|--|---|
| 9-302 | Die jordanische Kultpolitik<br>LA 2.1, 2.4<br>2 SWS, Mo. 10-12, GW 2, B 2180   | H. Schulz                                       |
| 9-307 | Die mystische Lehre Chassidim<br>LA 2.3, 2.4<br>2 SWS, Mi. 10-12, GW 2, A 2150   | B. Barslai                                      |
| 9-314 | Die neutestamentlichen Überlieferungen von Ostern, Himmelfahrt und Pfingsten - Exegese und didaktische Analysen -<br>LA 2.1, 2.5<br>2 SWS, Do. 10-12, GW 2, B 2180 | U. Kurth  |
| 9-322 | Der Jesus der anderen (exemplarisch soll das Jesusbild der frühen Christen-tumsgegner erarbeitet werden)<br>LA 2.4<br>2 SWS, Di. 10-12, MZH 6430                   | K. Hoheisel                                     |
| 9-328 | Volksreligion - Religion des Volkes<br>Das Christentum in unterschiedlichen Kulturen<br>LA 2.3<br>2 SWS, Di. 15-17, GW 2, A 1630                                   | B. Mecking (LB)                                 |
| 9-329 | Planung und Auswertung von Unterrichtseinheiten<br>LA<br>2 SWS, Mi. 17-19, GW 2, B 2740  | U. Kurth<br>B. Kippenberg (PL)<br>M. Spieß (PL) |

**Einzelveranstaltungen Bibelwissenschaften**

- |       |  |            |
|-------|--|------------|
| 9-302 | Die jordanische Kultpolitik<br>LA 2.1<br>2 SWS, Mo. 10-12, GW 2, B 2180              | H. Schulz  |
| 9-306 | Kündung und Predigt der Propheten Israels<br>LA 2.1<br>2 SWS, Mi. 8-10, GW 2, A 2150 | B. Barslai |

9-314	Die neutestamentlichen Überlieferungen von Ostern, Himmelfahrt und Pfingsten - Exegese und didaktische Analysen - LA 2.1 2 SWS, Do. 10-12, GW 2, B 2180	U. Kurth
9-319	Recht im Alten Testament und in den Keilschrifttexten LA 2.1 2 SWS, Fr. 8-10, GW 2, B 2180	U. Dahm (LB)
9-325	Rabbinische Exegese des Deuteronomium (Mytische Aussagen) LA 2.1 2 SWS, Di. 8-10, GW 2, A 2150	B. Barslai
9-333	Exodus-Texte (nur für Teilnehmer mit hebräisch Ktn.) LA 2.1 2 SWS, Do. 8-10, GW 2, A 2150	U. Dahm (LB)

## KIRCHENGESCHICHTE UND GESCHICHTE DES CHRISTENTUMS

9-328	Volksreligion - Religion des Volkes Das Christentum in unterschiedlichen Kulturen LA 2.2 2 SWS, Di. 15-17, GW 2, A 1630	B. Mecking (LB)
9-330	"Das heilige Tier", - Tierverehrung, Tierkult und das Problem des Totemismus LA 2.2 2 SWS, Mo. 17-19, GW 2, B 2740	P. Gerlitz
9-331	Inquisition, Recht im Namen der Kirche II LA 2.2 2 SWS, Fr. 13-15, GW 2, B 2180	D. Burgdorf (LB)
10-6042	Frauen in religiösen Bewegungen LA 2.2. 2 SWS, Di. 10-12	J. Schwarzkopf (LB)

## SYSTEMATISCHE THEOLOGIE/SOZIALETHIK/RELIGIONSPHILOSOPHIE

9-301	Islamische Wirtschaftslehre LA 2.3 2 SWS, Mo. 8-10, GW 2, B 2180	H. Schulz
-------	--	-----------

9-307	Die mystische Lehre Chassidim LA 2.3 2 SWS, Mi. 10-12, GW 2, A 2150	B. Barslai
9-323	Grundlagen der Religionspsychologie LA 2.3 2 SWS, Di. 13-15, GW 2, A 2150	K. Hoheisel
9-326	Feministische Ethik LA 2.3 2 SWS, Do. 17-19, GW 2, B 2180	D. Pahnke (LB)
9-330	"Das heilige Tier", - Tierverehrung, Tierkult und das Problem des Totemismus LA 2.3 2 SWS, Mo. 17-19, GW 2, B 2740	P. Gerlitz
9-332	Okkultismus - in psychologischer Sicht LA 2.3 2 SWS, Di. 17-19, GW 2, B 2180	P. Kruse (LB)

## RELIGIONSWISSENSCHAFTEN

9-409	Empirische Forschung in der Religions- soziologie LA 2.4 2 SWS, Fr. 10-12, GW 2, B 2740	B. Wallisch- Prinz
9-409-1	Übungen zum Kurs Empirische Forschung in der Religionssoziologie II LA 2.4 2 SWS, Fr. 13-15, GW2, B 2740	B. Wallisch- Prinz
9-301	Islamische Wirtschaftslehre LA 2.4 2 SWS, Mo. 8-10, GW 2, B 2180	H. Schulz
9-302	Die jordanische Kultpolitik LA 2.4 2 SWS, Mo. 10-12, GW 2, B 2180	H. Schulz
9-303	Das Opfer in Stammeskulturen LA 2.4 2 SWS, Di. 8-10, GW 2, B 2180	H. Schulz
9-305	Lokale Religionsgeschichte: Einführung in die indische Religionsethnologie II LA 2.4 2 SWS, Di. 17-19, GW 2, B 2740	B. Luchesi (LB)
9-307	Die mystische Lehre Chassidim LA 2.4 2 SWS, Mi. 10-12, GW 2, A 2150	B. Barslai

9-309	Was könnten Religionspädagogik und Religionswissenschaft zum interkulturellen Lernen beitragen? LA 2.4 2 SWS, Di. 13-15, GW 2, B 2180	J. Lott
9-315	Religion und Arbeitsmigration II LA 2.4 2 SWS, Fr. 13-15, GW 2, A 2150	K. Greussing (LB)
9-316	Türkei - eine religions-ethnologische Landeskunde LA 2.4 2 SWS, Fr. 15-17, GW 2, A 2150	K. Greussing (LB)
9-317	Juden und Judentum im Unterricht - Themen und Modelle LA 2.4 2 SWS, Do. 13-15, GW 2, B 2180	S. Offe (LB)
9-318	Nachbarn und Fremde - Bilder und Selbstbilder deutscher Juden im Kaiserreich (Vorprojekt "Jüdische Kultur in Deutschland") LA 2.4 2 SWS, Fr. 10-12, GW 2, B 2180	S. Offe (LB)
9-320	Der Theravada - Buddhismus. Eine Einführung LA 2.4 2 SWS, Mo. 13-15, GW 2, B 2740	K. Hoheisel
9-321	Die Theosophische Gesellschaft Adyar und Indien LA 2.4 2 SWS, Mo. 15-17, GW 2, B 2180	K. Hoheisel
9-322	Der Jesus der anderen (exemplarisch soll das Jesusbild der frühen Christentumsgegner erarbeitet werden) LA 2.4 2 SWS, Di. 10-12, MZH 6430	K. Hoheisel
9-323	Grundlagen der Religionspsychologie LA 2.4 2 SWS, Di. 13-15, GW 2, A 2150	K. Hoheisel
9-326	Feministische Ethik LA 2.4 2 SWS, Do. 17-19, GW 2, B 2180	D. Pahnke (LB)
9-327	Methoden religionswissenschaftlicher Forschung LA 2.4 2 SWS, Do. 15-17, GW 2, B 2180	D. Pahnke (LB)

9-330	„Das heilige Tier“ - Tierverehrung, Tierkult und das Problem des Totemismus LA 2 SWS, Mo. 17-19, GW 2, B 2740	P. Gerlitz
9-331	Inquisition, Recht im Namen der Kirche II LA 2.4 2 SWS, Fr. 13-15, GW 2, B 2180	D. Burgdorf (LB)
9-332	Okkultismus - in psychologischer Sicht LA 2.4 2 SWS, Di. 17-19, GW 2, B 2180	P. Kruse (LB)
10-6042	Frauen in religiösen Bewegungen LA 2.4 2 SWS, Di. 10-12	J. Schwarzkopf (LB)

## RELIGIONSPÄDAGOGIK

9-308	„Ethik“ anstelle von „Religion“ - was motiviert wen, auch in Bremen „Ethik als Schulfach einzuführen und was wird aus dem Biblischen Geschichtsunterricht? LA 2.5 2 SWS, Mi. 15-17, GW 2, B 2740	J. Lott
9-309	Was könnten Religionspädagogik und Re- ligionswissenschaft zum interkulturel- len Lernen beitragen? LA 2.5 2 SWS, Di. 13-15, GW 2, B 2180	J. Lott
9-310	Symboldidaktik - ein Weg aus der Krise des Religionsunterrichts? LA 2.5 2 SWS, Mi. 13-15, GW 2, B 2740	J. Lott
9-311	Religionspädagogik als Wissenschaft - Schwerpunkte der aktuellen Diskussion (Nur für höhere Semester und Examens- kandidatenInnen) LA 2.5 2 SWS, Di. 15-17, GW 2, B 2180	J. Lott
9-312	Das Unterrichtsfach Biblische Ge- schichte in der Primarstufe. Curriculare und methodische Probleme LA 2.5, 2.6.1 2 SWS, Mo. 8-10, GW 2, A 2150	U. Kurth



9-313	Religion und Didaktik LA 2.5 2 SWS, Do. 8-10, GW 2, B 2180	U. Kurth N.N. (T)
9-314	Die neutestamentlichen Überlieferungen von Ostern, Himmelfahrt und Pfingsten - Exegese und didaktische Analysen - LA 2.5 2 SWS, Do. 10-12, GW 2, B 2180	U. Kurth
9-317	Juden und Judentum im Unterricht - Themen und Modelle LA 2.5 2 SWS, Do. 13-15, GW 2, B 2180	S. Offe (LB)
9-329	Planung und Auswertung von Unterrichts- einheiten LA 2 SWS, Mi. 17-19, GW 2, B 2740	U. Kurth B. Kippenberg (PL) M. Spieß (PL)

## SPRACHEN

9-340	Latein I 3 SWS, Mo. 12-13, Mi. 15-17, GW 2, B 2180	J. Hagemann (LB)
9-341	Latein (Lektürekurs) 3 SWS, Mo 13-15, Mi. 17-18, GW 2, B 2180	J. Hagemann (LB)
9-342	Hebräisch 2 SWS, Mi. 8-10, MZH 7220	H. Hensel (LB)
9-343	Persisch 3 SWS, Do. 13-16, GW 2, B 1560	K. Greussing (LB)
9-344	Chinesisch 4 SWS, Di. 19-21, Do. 19-21, GW 2, B 2180	Hong Hong (LB)
9-345	Altgriechisch 2 SWS, Mo. 19-21, GW 2, B 2180	R. Mainz (LB)
9-346	Neutestamentarisches Griechisch 4 SWS, Mo. 17-19, GW 2, B 2180 Mi. 17-19, GW 2, A 2150	R. Mainz (LB)
9-347	IWRIT-Neuhebräisch IV 2 SWS, Do. 18-20, GW 2, B 2190	I. Hermann (LB)
9-348	IWRIT-Neuhebräisch "Einführung", 2 SWS, Do. 16-18, GW 2, B 2190	I. Hermann (LB)
10-3007	Sanskrit II 2 SWS, Blockveranstaltung	J. Bechert

## Studiengang Sozialwissenschaft

### Professorinnen/Professoren

FREYHOLD, von, Michaela, Dr. phil., Professorin;  
Sozialwissenschaft mit dem Schwerpunkt empirische Analyse von  
Entwicklungsprozessen in der 3. Welt;  
Sonnenstraße 15, 2800 Bremen, Tel. 7 49 74  
GW 2, B 3470, Tel. -2188

HÄUSSERMANN, Hartmut, Dr. rer.pol., Professor;  
Soziologie mit dem Schwerpunkt Stadt- und Regionalsoziologie;  
Bremer Straße 14, 2800 Bremen 1, Tel. 7 55 17  
KUA, 0180, Tel. -2294

KRÄMER-BADONI, Thomas, Dr. phil., Professor;  
Soziologie mit dem Schwerpunkt Stadt- und Regionalsoziologie;  
Humboldtstraße 148, 2800 Bremen 1, Tel. 7 25 71  
GW 2, B 3340, Tel. -2295

KRÜGER, Marlis, Dr. phil., Dipl.-Soz., Professorin;  
Gesellschaftsanalyse;  
Kurfürstenallee 13, 2800 Bremen  
IW I, 1090, Tel. -3174

OFFE, Claus, Dr. rer.pol., Professor;  
– siehe FB 9/Studiengang Politik/Gemeinschaftskunde –

OSTERLAND, Martin, Dr. phil., Professor;  
Soziologie mit dem Schwerpunkt Arbeits- und Industriesoziologie;  
Fritz-Haber-Straße 35, 2800 Bremen, Tel. 27 48 24  
KUA 0190, Tel. -3288

PETER, Lothar, Dr. phil., Professor;  
Industrie- und Betriebssoziologie;  
Georg-Gröning-Straße 168, 2800 Bremen, Tel. 34 35 14  
GW 2, B 3560, Tel. -2079

QUENSEL, Stephan, Dr. jur., Professor;  
Resozialisation/Rehabilitation;  
GW 2, B 2720, Tel. -3173

REICHEL, Helmut, Dr. rer.pol., Professor;  
Wissenschafts- und Gesellschaftstheorie unter besonderer Be-  
rücksichtigung der Dialektik in der Kritik der politischen  
Ökonomie;  
Mozartstraße 21, 2800 Bremen, Tel. 32 58 32  
GW 2, B 3610, Tel. -2164 – Forschungssemester –

SCHAFMEISTER, Peter, Dr. phil., Professor;  
Theoretische Soziologie und Wissenschaftstheorie;  
Nielsenstraße 9, 2800 Bremen 33, Tel. 25 11 30  
GW 2, B 3430, Tel. -3172

**Wissenschaftliches Personal**

- CYRUS, Hannelore, Dr.rer.pol., Dipl.Sozialpäd., wiss. Assistentin;  
Bennigsenstraße 31b, 2800 Bremen 1, Tel. 4 98 59 31  
GW 2, B 2720, Tel. -3686
- DROSTE, Petra, Dipl.-Sozialwiss., wiss. Mitarbeiterin;  
Manteuffelstr. 34, 2800 Bremen 1  
KUA, 0150,, Tel. -3275
- MOITZ, Rainer, wiss. Mitarbeiter;  
GW 2, B 3560, Tel. -2079
- NERGE, Sonja, Dipl.-Sozialwiss., wiss. Mitarbeiterin;  
Pappelstraße 34 b, 2800 Bremen 1, Tel. 50 67 24  
GW 2, B 2220, Tel. -2937
- PETROWSKY, Werner, Dipl.-Soz., wiss. Mitarbeiter;  
Besselstr. 54, 2800 Bremen 1, Tel. 75 30 3  
KUA, 0160,, Tel. -2279
- ROSENBROCK, Rolf Dietrich, Dr. rer.pol., Privatdozent;  
Kaiserdamm 6, 1000 Berlin 1
- SAURIEN, Detlef, Dr., M.A., wiss. Mitarbeiter;  
Parkallee 42, 2800 Bremen 1, Tel. 34 34 30  
GW 2, B 3450, Tel. -3098
- SZANKAY, Zoltan, Lic.phil. (Prof. der Phil.), wiss. Mitarbeiter;  
Wachmannstraße 16, 2800 Bremen 1, Tel 3 49 84 44  
GW 2, A 2310, Tel. -2226
- WALLISCH-PRINZ, Bärbel, Dr.phil, M.A., Lehrkraft für bes. Aufgaben  
Gustav-Pauli-Platz 15, 2800 Bremen 1, Tel. 3 49 87 63  
GW 2, B 3480, Tel. -2896
- WIESE, Horst, Dipl.-Soz.wiss, wiss. Mitarbeiter;  
Mendestr. 12, 2800 Bremen 1, Tel. 32 67 63  
GW 2, B 3470, Tel. -2283
- ZACHARIAS, Gerhard, Dipl.-Soz., wiss. Mitarbeiter/Praktikumsbeauftragter;  
Berufssoziologie, Soziologie des Bildungs- und Ausbildungssektors  
unter besonderer Berücksichtigung von Beratungs- und Entscheidungsprozessen;  
Am Barkhof 6, 2800 Bremen, Tel. 34 33 91  
GW 2, B 3130, Tel. -2757

## Fachbereich 9

### Studiengang Sozialwissenschaft

#### Hinweise:

Lehrveranstaltungen von Lehrbeauftragten sind mit (LB) gekennzeichnet. Diese Veranstaltungen finden nur dann statt, wenn die erforderlichen Lehraufträge bewilligt werden. Soweit bei den Veranstaltungsankündigungen Raum- und Zeitangaben fehlen, achten Sie bitte auf Aushänge im Fachbereich 9. Veränderungen von Raum- und Zeitangaben werden ebenfalls durch Aushänge des Fachbereichs 9 bekanntgegeben.

Nach einem Beschluß des Diplomprüfungsausschusses können in Lehrveranstaltungen, die sowohl für Sozialwissenschaft als auch für andere Studiengänge anerkannt sind, keine Leistungsnachweise für das Nebenfach erworben werden, da diese Lehrveranstaltungen schwerpunktmäßig sozial wissenschaftliche Inhalte haben. (D.h.: In Lehrveranstaltungen, die in diesem Programm aufgeführt sind, können keine Nebenfachscheine erworben werden.)

#### Wichtiger Hinweis für Studierende im Magisterstudium (Nebenfach):

Die Veranstaltungen im **Grundstudium** sind mit einem Hinweis auf ihre Zuordnung zu den Prüfungsgebieten gem. §4 Absatz 1 des fachspezifischen Anhangs für Sozialwissenschaft zur Rahmenordnung für die Magisterprüfung versehen (Beispiel: M2 als Hinweis bedeutet, daß die Veranstaltung dem Prüfungsgebiet 2 „Spezielle soziologische Theorien einschl. feministischer Theorien und soziale Problemfelder“ des §4 Abs.1 des fachspezifischen Anhangs zugeordnet ist).

Die Zuordnung der Veranstaltungen des **Hauptstudium** zu den Prüfungsgebieten ergibt sich aus den jeweiligen Bereichsüberschriften (z.B. Schwerpunkt Arbeit und Produktion, Begleitstudium).

#### Wichtiger Hinweis für Studierende nach „alter“ Diplomprüfungsordnung:

Für Studierende, die nach alter Diplomprüfungsordnung noch ein zweites Projekt beginnen müssen, besteht die Möglichkeit - nach Absprache mit den Veranstaltern - eines der Hauptstudien-Projekte zu studieren, wo bei diese Projekte durch weitere Veranstaltungen zu ergänzen sind. Diese Projektzusammenstellung und ihre Zuordnung zu den Schwerpunkten nach alter Diplomprüfungsordnung ist von der Studiengangskommission zu genehmigen. Diejenigen, die noch einen Schein im Prüfungsgebiet „Schwerpunktübergreifendes Wissen“ (SÜW-Schein) machen müssen, setzen sich bitte ebenfalls mit der Studiengangskommission (Vorsitzender Prof. L. Peter) in Verbindung.

**I. VERANSTALTUNGEN IM GRUNDSTUDIUM**

9-400	K	Studium und Beruf II 2 SWS Di. 18-20, GW 2, A 2150	T. Krämer-Badoni
9-401	K	Struktur und Geschichte der bürgerlichen Gesellschaft II 3 SWS Fr. 10-13, GW 2, A 2150	P. Schafmeister
9-402	K	Geschichte der Soziologie II 2 SWS, M3 Do. 8-10, GW 2, B 2190	L. Peter
9-403	K	Spezielle Theorien: Stadtsoziologie 2 SWS, M2 Mi. 16-18, GW 2, B 2190	T. Krämer-Badoni
9-404	K	Statistik I: Einführung in die sozialwissenschaftliche Statistik mit dem Schwerpunkt Deskriptiv- statistik 2 SWS, M4 Mo. 10-12, GW 2, B 2740	B. Wallisch- Prinz
9-404-1	Ü	Übungen zum Kurs Statistik I 3 SWS, M4 Fr. 15-18, GW 2, B 2740	B. Wallisch- Prinz
9-405	K	Empirische Forschungsmethoden I Forschungsdesign. Techniken der Datenerhebung 2 SWS, M4 Do. 13-15, GW 2, B 2880	B. Wallisch- Prinz
9-405-1	Ü	Übungen zum Kurs Empirische Forschungsmethoden I 3 SWS, M4 Di. 15-17, GW 2, B 2880	B. Wallisch- Prinz
9-406	K	Wissenschaftstheorie und Geschichte 2 SWS, M3 Mo. 17-19, GW 2, B 2190	Z. Szankay (LB) H. Scheulen (LB)
9-407	K	Sozialstrukturanalyse II 2 SWS, M1 Mo. 10-12, GW 2, B 2760	K. Hinrichs (LB)
9-408	K	Soziologische Theorien/Gesell- schaftstheorien II 2 SWS, M3 Di. 13-15, GW 1, A 0160	M. Krüger

9-410	AV	Soziologische Problemfelder II: Bremen 2000 4 SWS, M2 Di. 8-12, GW 2, B 2740	H. Häußermann
8-720	K	Spezielle Theorien: Einführung in die verstehende Soziologie M2 2 SWS, Fr. 10-12, GW 2, B 1090	A. Weymann
8-721	K	Spezielle Theorien: Theoriebegriffe in der Soziologie: Rationaltheorien M2 2 SWS, Di. 10-12, GW 2, B 1090	H. Giegler
8-722	K	Spezielle Theorien: Der subjektive Faktor in Politik und Gesellschaft (am Beispiel internationaler Politik) M2 3 SWS, Do. 10-13, GW 2, B 1090	D. Senghaas
8-740	K	Spezielle Theorien: Beamte und An- gestellte als Gegenstand der Sozio- logie M2 2 SWS, Mi. 10-12, GW 2, B 2860	R. Billerbeck
8-741	K	Spezielle Theorien: Gesetzgebung als politischsozialer Prozeß M2 2 SWS, Mi. 15-17, GW 2, B 2860	R. Lautmann M. Schetsche(LB)
8-742	S	Spezielle Theorien: Kultursozio- logie: Einführung in die Theorie Bourdieu M2 2 SWS, Mi. 13-15, GW 2, B 1150	G. Göcken- jan (LB)
8-743	K	Spezielle Theorien: Neue Tenden- zen soziologischer Altersforschung M2 2 SWS, Mi. 17-19, GW 2, B 2860	G. Schäuble(LB)
8-744	K	Spezielle Theorien: Generation als Vermittlung von Biographie und Sozialgeschichte M2 2 SWS, Mo. 10-12, GW 2, B 1090	R. Sackmann(LB)

**ZUSÄTZLICHE WAHLVERANSTALTUNGEN IM GRUNDSTUDIUM:**

8-750	K	Einführung in die EDV für Soziologen 2 SWS, Di. 10-12, GW 2, B 2510	C. Lüdemann
8-751	K	Statistik I 2 SWS, Mo. 10-12, GW 2, B 2510	H. Giegler
8-752	K	Methoden II 2 SWS, Di. 17-19, GW 2, B 1090	M. Meuser
9-463	K	Einführung in die EDV für Sozial- wissenschaftlerinnen und Sozial- wissenschaftler 2 SWS	P. Glause

**II. VERANSTALTUNGEN IM HAUPTSTUDIUM****1. Schwerpunkt: ARBEIT UND PRODUKTION**

**Projekt:**                    **Arbeitsgesellschaft im Wandel**  
- 4. Projektsemester -

9-415	PP	Theorie der Dienstleistungs- gesellschaft 3 SWS	H. Häußermann M. Osterland H. Reichelt
9-416	AV	Arbeitsgesellschaft im Wandel 3 SWS	H. Häußermann M. Osterland H. Reichelt
9-418	AV	Klassen und Schichten 2 SWS	H. Häußermann M. Osterland
9-422	AV	Statistische und methodologische Probleme der empirischen Klassen- analyse 2 SWS	R. Zech (LB)

**Begleitstudium:**

9-419	S	Arbeitsmarktsegmentation und Berufsverläufe 2 SWS Di. 10-12, FVG-West, R 0600	M. Osterland
9-420		Gewerkschaftliche Strukturen und Strategien im westeuropäischen Vergleich (Bundesrepublik, Großbritannien, Österreich, Schweden) 2 SWS	C. Offe

9-421	K	Telematik und Arbeit 2 SWS	D. Saurien (LB)
9-131	AV	Soziokultureller Wandel und Gewerkschaften II 2 SWS, Mo. 14-16, GW 2, A 2150	R. Zoll
9-132	AV	Ausgewählte Probleme der Gewerkschaftssoziologie 3 SWS, Di. 10-13, GW 2, A 2150	R. Zoll

## 2. Schwerpunkt: GESELLSCHAFTSTHEORIE/SOZIALPHILOSOPHIE

**Projekt: Kritische Analyse der postmodernen Gesellschaft**  
– 4. Projektsemester –

9-425	PP	Kritische Analysen der „postmodernen“ Gesellschaft 2 SWS Mi. 17-19, GW 1, A 0160	M. Krüger L. Peter B. Wallisch-Prinz
9-426	AV	Enttraditionalisierung von Ehe und Familie? II 2 SWS Mi. 10-12, GW 2, B 2740	G. Scheller (LB)
9-428	AV	Moderne contra Postmoderne: (II) Die Kontroverse zwischen Modernisten und Postmodernisten. 3 SWS Di. 10-13, GW 2, B 2190	B. Wallisch-Prinz
9-429	AV	Individualisierung und Vergesellschaftung in der „postmodernen“ Gesellschaft 2 SWS Di. 8-10, GW 2, B 2190	L. Peter
9-430	AV	Theorien der „postmodernen“ Gesellschaft IV 4 SWS Mi. 13-17, GW 1, A 0160	M. Krüger

**Projekt: Subjektbegriff**  
– 2. Projektsemester –

9-431	AV	Subjekt und Subjektivität in Hegels „Vorbegriff“ zur „Wissenschaft der Logik“ und in Hegels „Lehre vom Begriff“ (II) 3 SWS Mo. 10-13, MZH 6200	P. Schafmeister
-------	----	--	-----------------



9-432	AV	Die relative Autonomie des Willens in Kants „Grundlegung der Metaphysik der Sitten“. Gibt es eine „Methodenlehre der praktischen Vernunft“? (II) 3 SWS Do. 10-13, GW 2, B 2190	P. Schafmeister
9-433	AV	Was heißt „Subjekt-Dezentrierung“ in politischer Absicht„? (II) 2 SWS	Z. Szankay (LB)

**Begleitstudium:**

9-434		Philosophische Grundlagen der Sozialwissenschaften: Eine vertiefende Fortsetzung 2 SWS	Z. Szankay (LB)
8-801	K	Einführung in die Wissenschaftstheorie 2 SWS, Mo. 8-10, GW 2, B 1090	M. Wingens
8-805	S	Aktuelle Theoriediskussion: Michel Foucault 2 SWS, Do. 10-12, GW 2, B 2860	R. Lautmann V. Koch(LB)
9-431	AV	Subjekt und Subjektivität in Hegels „Vor begriff“ zur „Wissenschaft der Logik“ und in Hegels „Lehre vom Begriff“ (II) 3 SWS Mo. 10-13, MZH 6200	P. Schafmeister
9-432	AV	Die relative Autonomie des Willens in Kants „Grundlegung der Metaphysik der Sitten“. Gibt es eine „Methodenlehre der praktischen Vernunft“? (II) 3 SWS	P. Schafmeister

**3. Schwerpunkt: SOZIALE BEWEGUNGEN**

**Projekt: Frauenbewegung - Frauenwiderstand:  
Was hat sich bewegt - hat sich etwas bewegt?!**  
– 2. Projektsemester –

9-435	PP	Frauenbewegung - Frauenwiderstand 2 SWS Do. 10-12, GW 2, B 2740	I. Ostner
9-436	AV	Einen Freiheitsbrief für die Erde! Frauen in Revolutionen 2 SWS	H. Cyrus

11-110	AV	Was nicht in den „weiblichen Tugend-katalog“ gehört: Aggressivität, Haß, Wut ... 2 SWS	B. Rohr
9-439	S	Soziologie der Ehe und Familie. Neuere feministische Analysen 2 SWS Mi. 8-10, GW 2, B 2740	I. Ostner
9-440		Die „Fremde“ in Frauenforschung und feministischer Praxis 2 SWS Di. 17-19, GW 2, B 2190	O. Prunk
9-160		Neuere feministische Theorieansätze zur politischen Praxis in den europäischen Frauenbewegungen 2 SWS Do. 13-14.30, GW 2, B 2190	T. Schärr (LB)
10-2014		Frauen-Denken-Widerstand 2 SWS	G. Treusch-Dieter
8-814	S	Simmel, Weber und die Frauenbewegung ihrer Zeit 4 SWS, Mo. 13-17, GW 2, B 2900	I. Ostner

### Begleitstudium:

8-808	K	Neue Beiträge zur Friedens-theorie und ihre aktuelle Relevanz 3 SWS, Mi. 15-17.30, GW 2, B 1090	D. Senghaas
8-811	K	Die soziologische Analyse revolutionärer Situationen 2 SWS, Mi. 13-15, GW 2, B 1090	R. Billerbeck
8-135		Frauenleben in verschiedenen Kulturen II. Teil, Afrika 2 SWS (Blockkurs) 1. Treffen: 8.5.91, 12 Uhr, GW 2, B 1090	B. Hecht-Ei Minshawi (LB)

## 4. Schwerpunkt: STAAT UND POLITIK

– kein Projektangebot –

**Begleitstudium:**

9-445	K	Wir gründen einen Wissenschaftsladen (II) Sozialwissenschaftlicher Transfer, theoretischer Hintergrund 2 SWS Di. 15-17, GW 2, B 2190	S. Quensel
9-446	AV	Wir gründen einen Wissenschaftsladen (II) Angebote der Universität, Bei- spiele, Praxisfragen 2 SWS Di. 13-15, GW 2, B 2190	F. Frerks (LB)
8-815	K	Konsolidierung, Rückbau, Reform? Veränderungen sozialpolitischer Leistungssysteme in der Bundesrepu- blik seit 1975 3 SWS, Mo. 18-21, GW 1, B 0160	U. Mückenberger C. Offe

**5. Schwerpunkt: STADT- UND REGIONALENTWICKLUNG**

(Die Veranstaltungen sind zugleich Projekt und Begleitstudium)

<b>Projekt:</b>	<b>Stadtökologie</b> – 1. Projektsemester –		
9-447	Leitbilder der Stadtentwicklung seit 1945 2 SWS Mo. 15-17, GW 2, B 2190	H. Häußermann	
9-448	AV	Soziologische Zugänge zur Stadt- ökologie 3 SWS, Beginn: 15.04.91 Mo. 10-13, GW 2, B 2190	T. Krämer-Badoni
9-449	Städtische soziale Bewegungen 2 SWS, Beginn: 15.04.91 Mo. 8-10, GW 2, B 2190	T. Krämer-Badoni	
9-458	AV	Ökologisch verträgliche Regionalent- wicklung - Theorien und Konzepte 2 SWS	R. Fücks (LB)

**Vertiefungsstudium**

9-409	K	Empirische Forschung in der Religionssoziologie II Prg.: 3.1.7 2 SWS Fr. 10-12, GW 2, B 2740	B. Wallisch- Prinz
-------	---	--	-----------------------

9-409-1	Ü	Übungen zum Kurs Empirische Forschung in der Religionssoziologie II Prg.: 3.1.7 2 SWS Fr. 13-15, GW 2, B 2740	B. Wallisch-Prinz
12-155	K	Frau-Sein, theoretisches Konstrukt und gesellschaftliche Wirklichkeit (II) Prg.: 3.1.4 2 SWS Do. 13-14.30, GW 2, A 3540	I. Bubenik-Bauer (LB)
9-443	K	Dogma oder Wissenschaft? Soziologie in der DDR Prg.: 3.1.4 2 SWS Fr. 10-12, GW 2, B 2190	L. Peter
9-451		Zur Soziologie der Massenkommunikation Prg.: 3.1.7 2 SWS	D. Saurien (LB)
9-452	K	Männer kontrollieren, Frauen parieren - Das Jahrhundert der neuen ExpertInnen Prg.: 3.1.7 4 SWS Do. 13-17, GW 2, B 2900	S. Quensel H. Cyrus
9-460	K	Länderstudie Mexico: Krise einer importsubstituierenden Ökonomie, seine Ursachen und Aussichten Prg.: 3.1.7 2 SWS	H. Wiese (LB)
9-461		Frauenbewegung und Feminismus in Lateinamerika Prg.: 3.1.7 2 SWS	I. Stolz
9-462		Die Rolle des Mannes in der patriarchalischen Gesellschaft Prg.: 3.1.7 2 SWS	S. Kunold (LB)
9-466	K	Feministische Naturwissenschaftsanalyse: Ideologie, Wissenschaftssoziologie und/oder -kritik? Über die Schwierigkeiten einer Konzeption feministischer Analysen in den Naturwissenschaften Prg.: 3.1.2 2 SWS	R. Kollek M. Krüger

9-467	AV	Kritik der Präventionspolitik im Gesundheitswesen Prg.: 3.1.7 2 SWS	R. Rosebrock
8-807	S	Biographie und Gesellschaft Prg.: 3.1.7 2 SWS, Do. 15-17, GW 2, B 1090	A. Weymann
8-810	S	Soziologie der Ehe und Familie. Neuere feministische Analysen Prg.: 3.1.3 2 SWS, Mi. 10-12, GW 2, B 1170	I. Ostner
8-812	S	Forschungsseminar: Sozialwissenschaftliche Dimensionen von Aids Prg.: 3.1.7 2 SWS	R. Lautmann
8-813	K	Lebenslauforschung Prg.: 3.1.7 2 SWS, Do. 17-19, GW 2, B 1090	M. Wingens
8-830	K	Statistik III Prg.: 3.1.6 2 SWS, Do. 13-15, GW 2, A 2510	P. Boy

### Weitere Veranstaltungen

(kein Erwerb sozialwissenschaftlicher Leistungsnachweise möglich, aber Erwerb von Leistungsnachweisen im Rahmen des Nebenfachstudiums)

9-455	Ko	Ausgewählte Probleme soziologischer Theoriebildung 3 SWS Di. 15-18, GW 1, A 0160	M. Krüger
8-806	Ko	Postmoderne Soziologie 1 SWS, Di. 17-19(14tg.), GW 2, B 2860	I. Ostner W. Thomssen
8-820	K	Computergestützte Inhaltsanalyse am Beispiel von Heirats- und Kontaktanzeigen 3 SWS D: H n.V. in A 2510, GW 2	H. Giegler
8-831	Ko	Forschungsmethoden im Vergleich: Anwendungsbereiche und Leistungsfähigkeit "qualitativer, und "quantitativer, Erhebungs- und Auswertungsverfahren Prg.: 3.1.5 4 SWS, Mo. 13-17, GW 2, B 1090	C. Lüdemann P. Boy M. Meuser H. Giegler

9-450	AV	Das Praktikum im Studiengang Sozialwissenschaft - Konzeption, Erfahrungen, Kritik, Vorbereitung 2 SWS Mo. 13-15, GW 2, B 2190	G. Zacharias
8-360	PP	Theorie und Methode der historischen Frauenforschung 2 SWS, Mi. 17-19, GW 2, B 1170	E. Dickmann E. Schöck-Quinteros
8-362	K	Lektürekurs: Quellentexte zur Geschichte der ersten deutschen Frauenbewegung 2 SWS, n.V. in der Bibliothek	E. Dickmann E. Schöck-Quinteros
8-363	K	National- und Frauenbewegung in Deutschland im 19. Jh. 2 SWS, Di. 13-15, GW 2, B 2860	E. Dickmann

## Vorträge über die Sprüche der Väter

Yeschiaihu Leibowitz

Auf den Spuren des Maimonides – Aus dem Hebräischen –  
Deutsche Originalausgabe von Grete Leibowitz

244 Seiten, Taschenbuchformat

**DM 24,80**

Erhältlich in allen Buchhandlungen (ISBN 3-924 072-03-5)  
oder nach Überweisung von **DM 24,80**, einschl. Porto-  
und Versandkosten auf das Postscheckkonto 257 810-601  
Frankfurt, erhalten Sie das Buch direkt zugesandt.

**Context-Verlag, 6053 Obertshausen 1**

Telefon (0 6104) 48 41

## Fachbereich 10 – Sprach- und Kulturwissenschaften

Im Fachbereich 10 – Sprach- und Kulturwissenschaften – sind folgende Studiengänge zusammengefaßt:

- die **Lehramtsstudiengänge** Deutsch, Englisch, Französisch, Deutsch als Fremdsprache, Kunstpädagogik; zuständig für den Lehramtsstudiengang Musikpädagogik ist das Institut für Musik;
- die **Magisterstudiengänge im Haupt- und Nebenfach** Philosophie, Kulturwissenschaft, Linguistik, Deutsche Sprach- und Literaturwissenschaft, Anglistik/Amerikanistik, Französisch, Romanistik;
- die **Magisterstudiengänge im Nebenfach** Kunst, Musik;
- der **Magisterstudiengang im Studienelement** Multilinguale und interkulturelle Erziehung, Philosophie und Linguistik.

Außerdem sind dem Fachbereich zugeordnet:

- die studienbegleitenden Sprachlehrveranstaltungen für ausländische Studierende;
- der Aufbaukurs Sprecherziehung für Teilnehmer aller Studiengänge der Universität.

<b>Sprecherin des Fachbereiches</b>	<b>Raum</b>	<b>Ruf</b>
Prof. Dr. Gerhard Pasternack	GW 2, A 2170	-3671
 <b>Fachbereichsbeauftragte für die Lehre</b>		
<b>Magisterstudiengang Philosophie</b>		
Prof. Dr. Hans Jörg Sandkühler	GW 2, A 2010	-2152
 <b>Magisterstudiengang Kulturwissenschaft</b>		
Prof. Dr. Dieter Richter	GW 2, A 2490	-3046
 <b>Magisterstudiengang Linguistik</b>		
Prof. Dr. Johannes Bechert	GW 2, A 4760	-3042
 <b>Lehramtsstudiengang Deutsch und Magisterstudiengang Deutsche Sprach- und Literaturwissenschaft</b>		
Prof. Dr. Gert Sautermeister	GW 2, A 2550	-3029
 <b>Lehramtsstudiengang Englisch und Magisterstudiengang Anglistik/Amerikanistik</b>		
Prof. Dr. Logie Barow	GW 2, A 4640	-3597
 <b>Lehramts- und Magisterstudiengang Französisch</b>		
Prof. Dr. Mathias Waltz	GW 2, B 2390	-2070
 <b>Lehramtsstudiengang Deutsch als Fremdsprache und Studienelement, Multilinguale und interkulturelle Erziehung</b>		
Prof. Dr. Klaus Liebe-Harkort	GW 2, A 4290	-3189
 <b>Lehramtsstudiengang Kunstpädagogik und Magisterstudiengang Kunst – Nebenfach</b>		
Prof. Dr. Heinz Buddemeier	GW 2, B 2792	-3133
		305

	Raum	Ruf
Lehramtsstudiengang Musikpädagogik Prof. Dr. Werner Breckoff	GW 2, A 4800	-3091
Magisterstudiengang Musik – Nebenfach Prof. Dr. Günter Kleinen	GW 2, A 4700	-3191
Magisterstudiengang Romanistik Prof. Dr. Martin Franzbach	GW 2, A 4640	-3032
<b>Ausländerbeauftragte des Fachbereichs</b>		
Deutsch/Deutsche Sprach- und Literaturwissenschaft/ Deutsch als Fremdsprache Prof. Dr. Klaus Liebe-Harkort	GW 2, A 4291	-3189
Alle anderen Studiengänge des Fachbereichs Prof. Dr. José M. Navarro	GW 2, A 4780	-3190
<b>Fachbereichssekretärin</b>		
Dr. Sigrid Kutsupis	GW 2, A 2400	-3022
<b>Geschäftsstelle für den Fachbereichsrat</b>		
Doerte Schröder	GW 2, A 2470	-3143
<b>Geschäftsstelle des Instituts für Musik</b>		
Rita Hoffmann	GW 2, A 4770	-2071
<b>Geschäftsstelle für den Promotionsausschuß „Dr. phil.“</b>		
Inge Frank	GW 2, B 3040	-2185
<b>Labore</b>		
Audiovisuelle Zentrale	GW 2, A 4050	-3051
Kunstpädag. Druckwerkstatt	GW 2, B 1071	-2003
Kunstpädag. Fotolabor	GW 2, B 3840	-3087
Leitung des Medienbereiches	GW 2, A 4190	-2191
Sprachlabor	GW 2, A 4180	-2190



	Raum	Ruf
<b>Wissenschaftliche Einheiten im Fachbereich 10</b>		
<b>Institut für Allgemeine und Angewandte Sprachwissenschaft</b>		
Prof. Dr. Johannes Bechert	GW 2, A 4760	-3042
Prof. Dr. Horst Kreye	GW 2, B 2570	-3035
Prof. Dr. José M. Navarro	GW 2, A 4780	-3190
Prof. Dr. Françoise Pouradier Duteil	GW 2, A 4620	-3043
Prof. Dr. Karl Heinz Wagner	GW 2, A 4720	-3090
Prof. Dr. Wolfgang Wildgen	GW 2, A 2480	-3148
Privatdozentin Dr. Eva Schoenke		
Lehrbeauftragter Dr. Eberhard Klein		
Lehrbeauftragter Dr. Joachim Liedtke		
<b>Institut für Popularkultur und Kinderkultur</b>		
Prof. Dr. Heinz Hengst	GW 1, B 1200	-3361
Prof. Dr. Johannes Merkel	GW 2, A 3090	-3157
Prof. Dr. Jörg Richard	GW 2, A 2500	-2566
Prof. Dr. Dieter Richter	GW 2, A 2490	-3046
Dr. Heiner Boehncke		
<b>Institut für kulturwissenschaftliche Deutschlandstudien</b>		
Prof. Dr. phil. Wolfgang Eichwede	GW 1, C 2010	-2216
Prof. Dr. phil. Wolfgang Emmerich (Sprecher)	GW 2, B 2610	-3048
Prof. Dr. phil. Werner Krogmann	GW 2, B 2630	-3047
Prof. Dr. Wolfgang Müller (Dickinson College, Carlisle, PA, USA – z. Zt. Uni Bremen)		
Wilfried Grauert	UB 3020	-3236
Dr. Frauke Meyer-Gosau	(z. Zt. Berlin)	
Lothar Probst	UB 3020	-3236
Dr. Carl Wege	UB 3020	-3236

	Raum	Ruf
<b>WE Migrationsforschung, interkulturelle Beziehungen und Auslandsrecht</b>		
Prof. Dr. Dirk Hoerder (Sprecher)	GW 2, A 4200	-2111
Prof. Dr. Klaus Liebe-Harkort	GW 2, A 4291	-3189
Prof. Dr. Françoise Pouradier-Duteil	GW 2, A 4620	-3043
Prof. Dr. Dian Schefold	GW 2, B 3630	-2166
D. Klaus Sieveking	GW 2, B 3711	-2734
<b>– Projekt Bremen und Bremerhaven als Auswanderhäfen</b>		
Arno Armgort	GW 2, A 4270	-3096
Diethelm Knauf	GW 2, A 2530	-3411
Karin Schindler	GW 2, A 4200	-2111
Karen Schniedewind	GW 2, A 4270	-3096
<b>– Projekt Migrantinnen im internationalen Vergleich</b>		
Dr. Christiane Harzig	GW 2, A 4220	-2075
Monika Blaschke	GW 2, A 4220	-2075
Marion Schulz	GW 2, A 4270	-3096
<b>– Projekt Osteuropäische Nordamerikawanderung</b>		
Inge Blank	GW 2, A 4270	-3096
<b>– Projekt Transfer politischen Bewußtseins im Migrationsprozeß</b>		
Dr. Horst Röbler	GW 2, 2530	-3411

**Lehrkörper aller Studiengänge des Fachbereichs 10****Professorinnen/Professoren**

- BARROW, Logie, Dr. phil., Professor;**  
Englisch mit dem Schwerpunkt Sozialgeschichte und politische Landeskunde  
Großbritanniens unter Einschluß ihrer Didaktik;  
Hollerallee 28, 2800 Bremen 1, Telefon 3 49 83 66  
GW 2, A 4640, Telefon -3597  
Sprechzeiten: Mi. 17.00–18.00 Uhr
- BECHERT, Johannes, Dr. phil., Professor;**  
Linguistik und ihre Didaktik;  
Engadiner Straße 48, 2800 Bremen 41, Telefon 42 36 52  
GW 2, A 4760, Telefon -3042  
Sprechzeiten: Mo. 16.00–17.00 Uhr
- BECK, Johannes, Dr. phil., Professor;**  
Allgemeine Pädagogik mit sozialwissenschaftlichem Schwerpunkt;  
Ostertorsteinweg 68–69, 2800 Bremen, Telefon 7 22 92  
GW 2, A 2330, Telefon -3132  
Sprechzeiten: Mi. 15.00–16.00 Uhr
- BRECKOFF, Werner, Dr. phil., Professor;**  
Funktion und Theorie musikalischer Bildung;  
Feldhausen 48, 2804 Lillenthal, Telefon 29 14 88  
GW 2, A 4800, Telefon -3091
- BUDEMEIER, Heinz, Dr. phil., Professor;**  
Kommunikationstheorie, Medienforschung, Ästhetik;  
Saarbrückener Straße 36, 2800 Bremen 1  
GW 2, B 2792, Telefon -3133  
Sprechzeiten: Do. 10.30–12.00 Uhr
- BÜRGER, Peter, Dr. phil., Professor;**  
Französische Literaturwissenschaft einschl. ihrer Didaktik, allgemeine und  
vergleichende Literaturwissenschaft;  
Hans-Thoma-Straße 25, 2800 Bremen  
GW 2, A 4790, Telefon -3040
- DAHLE, Wendula, Dr. phil., Professor;**  
Sprach- und Literaturwissenschaft einschließlich ihrer Didaktik mit dem  
Schwerpunkt Didaktik des Deutschen und Kooperation von Schule und Hochschule;  
Bauernstraße 3A, 2800 Bremen  
GW 2, B 2370, Telefon -2068
- DRÖGE, Franz, Dr. phil., Professor;**  
Kommunikationswissenschaft unter bes. Berücksichtigung publizistischer Medien;  
GW 2, A 4260, Telefon -2197  
Sprechzeiten: Do. 15.00–16.00 Uhr
- DUWE, Gert, Professor;**  
Bildende Kunst und Didaktik der Kunsterziehung, Kunstgeschichte;  
Wullweide 10, 2800 Bremen 33, Telefon 25 94 70  
GW 2, B 2800, Telefon -3145

- EMMERICH, Wolfgang, Dr. phil., Professor;**  
 Neuere deutsche Literaturgeschichte (Schwerpunkt 20. Jahrhundert)  
 unter besonderer Berücksichtigung der Kulturgeschichte und Kulturtheorie;  
 Oberneulander Landstraße 98, 2800 Bremen 33  
 GW 2, B 2610, Telefon -3048  
 Sprechzeiten: Di. 15.00–16.00 Uhr und nach Vereinbarung
- FRANZBACH, Martin, Dr. phil., Professor;**  
 Literatur- und Sozialgeschichte Spaniens und Lateinamerikas;  
 Oderfelder Straße 14, 2000 Hamburg 13, Telefon (0 40) 4 80 10 48  
 GW 2, A 4640, Telefon -3032 – Forschungssemester –  
 Sprechzeiten: Mo. 12.00–13.00 Uhr
- GALLAS, Helga, Dr. phil., Professorin;**  
 Deutsche Literaturwissenschaft;  
 Franziskusstraße 7, 2800 Bremen, Telefon 3 49 86 27  
 GW 2, A 2570, Telefon -3031
- HEGSELMANN, Rainer, Dr. phil., Professor;**  
 Philosophie im Magisterstudiengang Philosophie;  
 Ansbacher Straße 24, 2800 Bremen 1, Telefon 35 65 01  
 GW 2, A 2390, Telefon -3034  
 Sprechzeiten: Mo. 15.00–16.00 Uhr
- HERMS, Dieter, Dr. phil., Professor;**  
 Literaturwissenschaft mit dem Schwerpunkt Amerikanische Literaturgeschichte;  
 Parkallee 227, 2800 Bremen, Telefon 21 49 28  
 GW 2, A 4630, Telefon -2074
- HOERDER, Dirk, Dr. phil., MA., Professor;**  
 Sozialgeschichte der USA;  
 Fichtenweg 8, 2862 Worpswede 1, Telefon (0 47 92) 72 06  
 GW 2, A 4200, Telefon -2111 – Forschungssemester –
- JÄGER, Hans Wolf, Dr. phil., Professor;**  
 Deutsche Literaturgeschichte mit dem Schwerpunkt 17. bis 19. Jahrhundert;  
 Hohenlohestraße 22, 2800 Bremen, Telefon 3 47 98 33  
 GW 2, B 2600, Telefon -3044  
 Sprechzeiten: Mo. 17.15–18.30 Uhr
- KLEINEN, Günter, Dr. phil., Professor;**  
 Musikpädagogik mit dem Schwerpunkt Funktion musikalischer Massenkultur;  
 Humboldtstraße 187, 2800 Bremen 1, Telefon 7 54 90  
 GW 2, A 4700, Telefon -3191 – Forschungssemester –
- KREYE, Horst, Dr. phil., Professor;**  
 Allgemeine Sprachwissenschaft, Didaktik der deutschen Sprache;  
 Neubergedorfer Damm 38a, 2862 Worpswede 1, Telefon (0 47 92) 74 66  
 GW 2, B 2570, Telefon -3035
- KROGMANN, Werner, Dr. phil., Professor;**  
 Literaturwissenschaft mit dem Schwerpunkt Geschichte der deutschen Literatur  
 von 1750 bis 1900, Literatur der DDR;  
 Paul-Singer-Straße 134, 2800 Bremen, Telefon 46 24 29  
 GW 2, B 2630, Telefon -3047
- LEMMERMANN, Heinz, Dr. phil., Professor im Ruhestand;**  
 Musik und ihre Didaktik

- LIEBE-HARKORT, Klaus, Dr. phil., Professor;**  
Deutsch als Fremdsprache mit dem Schwerpunkt Unterricht für Türken;  
Lüninghauser Straße 38, 2804 Lillenthal-Worphausen, Telefon (047 92) 34 07  
GW 2, A 4290, Telefon -3189  
Sprechzeiten: Do. 12.00–13.00 Uhr
- MÄVERS, Klaus, Professor;**  
Musik und Didaktik der Musik, Spielpädagogik;  
Parkallee 46, 2800 Bremen 1, Telefon 3 46 97 62  
GW 2, A 4680, Telefon -3097
- MATTHIES, Klaus, Professor im Ruhestand;**  
Kunstpädagogik – Visuelle Kommunikation einschl. der audiovisuellen Medien;  
Horner Straße 92, 2800 Bremen, Telefon 70 08 54
- MENK, Antje-Katrin, Dr. phil., Professorin;**  
Linguistik mit dem Schwerpunkt Deutsch als Fremdsprache;  
Contrescarpe 5, 2800 Bremen  
GW 2, A 4281, Telefon -3041
- METSCHER, Thomas, Dr. phil., Professor;**  
Literaturwissenschaften einschl. ihrer Didaktik mit dem Schwerpunkt englischer  
und deutscher Literaturgeschichte, allgemeine und vergleichende Literaturwissen-  
schaft sowie Kulturtheorie und Ästhetik;  
Heidland 15, 2802 Ottersberg 2, Telefon (0 42 93) 6 65  
GW 2, A 4630, Telefon -2076  
Sprechzeiten: Di. 12.00–13.00 Uhr und nach Vereinbarung
- MÜLLER, Michael, Dr. phil., Professor;**  
Kunst- und Architekturgeschichte;  
Mathildenstraße 96, 2800 Bremen 1, Telefon 7 85 73  
GW 2, B 2780, Telefon -3147/-3027
- NAVARRO, José M., Dr. phil., Professor;**  
Sprachwissenschaft und Theorie des Fremdsprachenerwerbs mit dem Schwerpunkt  
Spanisch und Katalanisch;  
Sierichstraße 162, 2000 Hamburg 60, Telefon (0 40) 46 15 62  
GW 2, A 4780, Telefon -3190
- NUTBOHM, Hans-Walter, Professor;**  
Bildende Kunst, Didaktik der Kunsterziehung, Kunstgeschichte;  
Besselstraße 89, 2800 Bremen, Telefon 70 31 81  
GW 2, B 2811, Telefon -3146
- PASTERNAK, Gerhard, Dr. phil., Professor;**  
Literaturwissenschaft mit dem Schwerpunkt Literatur- und Texttheorie,  
Methodenlehre;  
Feldstraße 35, 2800 Bremen 1, Telefon 7 61 79  
GW 2, A 2170, Telefon -3671
- PAUL, Lothar, Dr. phil., Professor;**  
Sprachwissenschaft mit den Schwerpunkten Sprachkritik und Sprachdidaktik  
(Deutsch);  
Bekassinenstraße 57, 2800 Bremen 33, Telefon 27 44 04  
GW 2, A 2560, Telefon -3030

- PETRAT, Gerhardt, Dr. phil., Professor;**  
Erziehungswissenschaft mit dem Schwerpunkt Unterricht/Schule, einschl. deren  
Sozialgeschichte und deren medienwissenschaftlichen Anteilen;  
Parkallee 153, 2800 Bremen, Telefon 3 49 17 27  
GW 2, A 2620, Telefon -2192  
Sprechzeiten: Do. 9.00–10.00 Uhr
- POURADIER DUTEIL, Françoise, Dr. phil., Professorin;**  
Französische Sprachwissenschaft;  
Riensberger Straße 25, 2800 Bremen  
GW 2, A 4620, Telefon -3043
- PREUSS, Otmar, Dr. sc. pol., Dipl.-Soziologe, Professor;**  
Soziologie der Erziehung unter besonderer Berücksichtigung sozialwissenschaft-  
licher Methoden;  
Neumooringer Straße 3B, 2804 Lilienthal, Telefon (0 47 92) 74 67  
GW 2, A 3330, Telefon -3129  
Sprechzeiten: Mi. 9.00–10.00 Uhr (Anmeldung über Frau Kückhold, Telefon -2592)  
und nach Vereinbarung
- RICHARD, Jörg, Dr. phil., Professor;**  
Spielpädagogik unter Berücksichtigung des Rollenspiels mit dem Schwerpunkt  
Elementar- und Primarbereich;  
Admiral-Brommy-Weg 11, 2820 Bremen 70, Telefon 65 06 60 (62 79 49)  
GW 2, A 2500, Telefon -2566  
Sprechzeiten: Mi. 14.00–15.00 Uhr
- RICHTER, Dieter, Dr. phil., Professor;**  
Kritische Literaturgeschichte und literaturwissenschaftliche Methodenlehre;  
Großbeerenstraße 35, 2800 Bremen, Telefon 23 05 93  
GW 2, A 2490, Telefon -3046
- SANDKÜHLER, Hans Jörg, Dr. phil., Professor;**  
Philosophie;  
Am Kastanienhof 84, 2800 Bremen 33  
GW 2, A 2010, Telefon -2152
- SAUTERMEISTER, Gert, Dr. phil., Professor;**  
Neuere Literaturgeschichte mit dem Schwerpunkt deutsche Literatur des  
19. Jahrhunderts;  
Hans-Thoma-Straße 22, 2800 Bremen  
GW 2, 2550, Telefon -3029
- STRECKERT, Liese-Lotte, emeritierte Professorin;**  
Literatur der Moderne und Didaktik des Deutschunterrichts;  
Wörther Straße 46, 2800 Bremen, Telefon 44 31 80  
GW 2, A 2480, Telefon -3148
- WAGNER, Karl Heinz, Dr. phil., Professor;**  
Linguistik mit dem Schwerpunkt Englisch;  
Ausgburger Straße 10, 2803 Weyhe/Leeste, Telefon 89 29 73  
GW 2, A 4720, Telefon -3090  
Sprechzeiten: Mi. 16.00–17.00 Uhr und nach Vereinbarung

WALTZ, Matthias, Dr., Professor;  
Literaturwissenschaft mit dem Schwerpunkt Französisch;  
Mühlenweg 36, 2800 Bremen, Telefon 25 95 27  
GW 2, B 2390, Telefon -2070

WILDGEN, Wolfgang, Dr. phil., Professor;  
Sprachwissenschaft mit dem Schwerpunkt Soziolinguistik;  
Waiblinger Weg 16, 2800 Bremen 1, Telefon 37 36 76  
GW 2, A 2480, Telefon -3148 – Forschungssemester –

#### **Privatdozent/Privatdozentin**

GEBHARDT, Hartwig, Dr. phil. habil., wissenschaft. Mitarbeiter;  
Neuere deutsche Presse- und Kommunikationsgeschichte;  
Clöverstraße 24, 2807 Achim, Telefon (0 42 02) 8 21 02  
SuUB 4220, Telefon -3653  
Sprechstunde: Di. 15.00–15.30 Uhr

KERKHOFF, Ingrid, Dr. phil. habil., Privatdozentin;  
Literatur/Wissenschaft der USA mit Einschluß ihrer Sozial- und Mediengeschichte;  
Waldstraße 19, 5231 Steimel, Telefon (0 26 84) 39 44

KROHN, Wolfgang, Dr. phil., Privatdozent, wiss. Mitarbeiter;  
Westring 73, 4520 Melle 8, Telefon (0 54 28) 17 57

SCHOENKE, Eva, Dr. phil., Privatdozentin;  
Sprachwissenschaft (Schwerpunkt Textlinguistik) und Didaktik der deutschen Sprache;  
Hartlaubstraße 29, 2800 Bremen 33, Telefon 25 32 46

SCOTT-ROSIN, Michael, Dr. phil., Privatdozent;  
Romanische Philologie mit dem Schwerpunkt Sprachwissenschaft;  
Im Münchfeld 9, 6500 Mainz, Telefon (0 61 31) 3 22 66  
Sprechzeiten: nach den Veranstaltungen

#### **Wissenschaftliches und künstlerisches Personal**

ALSHEIMER, Rainer, Dr. phil., wiss. Mitarbeiter;  
Arbeitsstelle internationale Volkskundliche Bibliographie;  
Besselstraße 17, 2800 Bremen 1, Telefon 70 17 69  
GW 2, B 2420, Telefon -2580

BASAR, Brenda, Lehrkraft für besondere Aufgaben;  
Deutsch als Fremdsprache – Türkisch;  
Graf-Haeseler-Straße 79, 2800 Bremen, Telefon 4 98 58 64  
GW 2, A 4290, Telefon -3189  
Sprechzeiten: Di. 12.00–13.00 Uhr

BORIES-SAWALA, Helga, wissenschaft. Mitarbeiterin;  
Französische Geschichte und Landeskunde;  
Kammerweg 13b, 2850 Bremerhaven  
GW 2, B 2811, Telefon -3149  
Sprechzeiten: Do. 15.00 Uhr

- BOULBOULLÉ, Guido, Dr. phil., wiss. Mitarbeiter;**  
Kunst- und Kulturgeschichte;  
Carl-Schurz-Straße 41, 2800 Bremen, Telefon 3 49 97 49  
GW 2, B 2810, Telefon -3144
- HEYDEMANN, Evelyne, Lehrkraft für besondere Aufgaben;**  
Spracherwerb Französisch;  
Parkallee 203c, 2800 Bremen, Telefon 21 68 90  
GW 2, B 2811, Telefon -3149  
Sprechzeiten: Fr. 12.00–13.00 Uhr
- HOLDERIED, Barbara, Lehrkraft für besondere Aufgaben;**  
Studienbegleitende Sprachkurse für ausländische Studierende;  
Friedrich-Mißler-Straße 31, 2800 Bremen, Telefon 23 78 23
- KNOLL, Gerhard, Dr. phil., Akadem. Rät/wiss. Mitarbeiter;**  
Deutsch;  
Kreftingstraße 20, 2800 Bremen 1, Telefon 7 43 41  
GW 2, A 2530, Telefon -3411
- KOCH-RAPHAEL, Erwin, Dipl.-Tonm., Lehrkraft für besondere Aufgaben;**  
Komposition, Analyse, Musiktheorie, Klangexperimente, experimentelles Musiktheater;  
Hagenauerstraße 28, 2800 Bremen 1, Telefon 3 49 97 38  
GW 2, A 4310, Telefon -3536
- KRÜGER, Holger, wiss. Mitarbeiter;**  
Kunst;  
Bütower Straße 13A, 2820 Bremen 77, Telefon 63 16 07  
GW 2, A 2525, Telefon -3445
- LIEBERG, Andreas, Lehrkraft für besondere Aufgaben;**  
Instrumentalunterricht Gitarre;  
Keplerstraße 28, 2800 Bremen 1, Telefon 7 86 47  
GW 2, A 4310, Telefon -3536
- LÜDERWALDT, Andreas, Dr. phil., Lehrbeauftragter;**  
im Studiengang Musik
- MÄVERS, Hella, Lehrkraft für besondere Aufgaben;**  
Instrumentalunterricht (Klavier) und Schulpraktisches Klavierspiel;  
Straßburger Straße 47, 2800 Bremen 1, Telefon 3 49 96 89  
GW 2, A 4310, Telefon -3536
- MÖLLER, Stephan, Lehrkraft für besondere Aufgaben;**  
Klavier-Einzelunterricht;  
Lindenhofstraße 53, 2800 Bremen 21, Telefon 61 56 48  
GW 2, A 4310, Telefon -3536
- OSTENDORF, Jens-Peter, Lehrkraft für besondere Aufgaben;**  
Musik;  
Holländische Reihe 9, 2000 Hamburg 50, Telefon (0 40) 3 90 18 41  
GW 2, A 4310, Telefon -3536



- REBY, Catherine, Lehrkraft für besondere Aufgaben;**  
Fremdsprachenerwerb Französisch;  
Kösterkamp 19, 4800 Bielefeld 15, Telefon (05 21) 8 38 46  
GW 2, B 2400, Telefon -3107  
Sprechzeiten: Di. 12.00–13.00 Uhr
- RUBIO, José, Dr. Asesor Lingüístico;**  
Straßburger Straße 24, 2800 Bremen, Telefon 3 49 83 81  
GW 2, B 2811, Telefon -3149
- SCHENK, Irmbert, Dr. phil., MA., Dozent/Lehrkraft für besondere Aufgaben;**  
Audiovisuelle Massenkommunikation; Produktionspraxis Film/Fernsehen;  
Fehrfeld 15, 2800 Bremen, Telefon 70 52 63  
GW 2, B 2580, Telefon -3025
- SCHUELE, Klaus, Dr. phil.;**  
Französische Sozialgeschichte und Fremdsprachendidaktik;  
Uhlandstraße 23, 2800 Bremen 1, Telefon 34 21 30  
GW 2, A 4790, Telefon -3040  
Sprechzeiten: Do. 15.00–17.00 Uhr
- SEGÚ, Rosa Maria, Lehrkraft für besondere Aufgaben;**  
Landeskunde und Spracherwerb Katalanisch;  
Lüderstraße 65, 2840 Diepholz, Telefon (05 4 41) 29 04  
GW 2, A 2600, Telefon -2110  
Sprechzeiten: Mi. 12.00–12.30 Uhr
- STEINFORTH, Harm, Dr. phil., Akad. Rat, Lehrkraft für besondere Aufgaben;**  
Medienpraxis mit den Schwerpunkten technischer Vermittlung und Didaktik der  
audiovisuellen Medien;  
Sternwartestraße 4a, 2804 Lilienthal, Telefon 29/12 33  
GW 2, A 4190, Telefon -2191
- STOLLMANN, Rainer, Dr. phil., Hochschulassistent;**  
Kulturwissenschaft;  
Uhlandstraße 5, 2800 Bremen, Telefon 34 13 88  
GW 2, B 2810, Telefon -3187  
Sprechzeiten: Di. 10.00–11.00 Uhr
- VATER, Dietrich, Dr. phil., Lehrkraft für besondere Aufgaben;**  
Fachdidaktik Englisch;  
St.-Gotthard-Straße 89, 2800 Bremen 44, Telefon 42 28 70  
GW 2, A 4810, Telefon -3193
- WATKINSON-ZALKA, Rose, Studienrätin, Lehrkraft für besondere Aufgaben;**  
Fremdsprachenerwerb Französisch;  
Wernigeroder Straße 32, 2800 Bremen 1, Telefon 49 30 42  
GW 2, B 2400, Telefon -3107  
Sprechzeiten: Di. 12.00–13.00 Uhr
- WATSON, Ian, B. A., Ph. D., Privatdozent/Lehrkraft für besondere Aufgaben;**  
Englisch mit dem Schwerpunkt Fremdsprachenerwerb, Literaturwissenschaft und  
Kulturgeschichte Großbritanniens;  
GW 2, A 4220, Telefon -2075  
Sprechzeiten: Mo. 15.00–16.00 Uhr

- WECK, Manfred, Dr. phil., Dipl.-Päd., Lehrkraft für besondere Aufgaben;**  
Deutsch (Sprachwissenschaft/Sprachdidaktik);  
Justus-Liebig-Straße 28, 2800 Bremen 33, Telefon 25 67 32  
GW 2, B 2510, Telefon -3036  
Sprechzeiten: Di. 17.00–18.30 Uhr
- WILKENING, Rüdiger, Dr. phil., Dipl.-Päd., Lehrkraft für besondere Aufgaben;**  
Literaturwissenschaft mit dem Schwerpunkt Neuere deutsche Literatur,  
Didaktik des Literaturunterrichts in Primar- und Sekundarstufe I;  
Gesinenweg 19B, 2870 Delmenhorst, Telefon (0 42 21) 6 62 35  
GW 2, B 2520, Telefon -3037
- WINTER, Andrew, B. A., Lehrkraft für besondere Aufgaben;**  
Spracherwerb Englisch;  
Hartwigstraße 14, 2800 Bremen 1, Telefon 3 49 85 50  
GW 2, A 2600, Telefon -2110  
Sprechzeiten: Do. 13.00–14.00 Uhr
- WOLTER, Gerd, Lehrkraft für besondere Aufgaben;**  
Instrumentalunterricht Klavier;  
Winterstraße 17, 2800 Bremen 1, Telefon 35 34 34  
GW 2, A 4310, Telefon -3536
- ZIEBARTH, Ursula, Lehrkraft für besondere Aufgaben;**  
Studienbegleitende Sprachkurse für ausländische Studierende;  
Rembrandtstraße 5, 2800 Bremen 1, Telefon 34 11 32  
GW 2, A 2350, Telefon -3265  
Sprechzeiten: Di. 11.00–13.00 Uhr

**MAGISTERSTUDIENGANG PHILOSOPHIE**

Veranstaltungen, die für mehrere Fachgebiete der Philosophie gelten, sind mehrfach aufgeführt. Die genaueren Angaben finden Sie bei der Erstnennung

**I. Allgemeine einführende Veranstaltungen**

- |         |  |                  |
|---------|--|------------------|
| 10-1000 | Wozu Philosophie? Einführung in die Philosophie der Philosophie<br>Seminar, 2 SWS, HF §4.3, NF §3.3, A/M<br>Do 15-17, GW 2, A 2370 | H. J. Sandkühler |
| 10-1001 | Gibt es eine feministische Philosophie?<br>Seminar, 2 SWS, HF §4.2,3, NF §3.2,3, A/M<br>Mo 10-12, GW 2, A 2270                     | G. Braemer (LB)  |
| 10-1002 | Logik II<br>Seminar, 2 SWS, HF §4.1, NF §3.1, A/M/H<br>Mi 15-17, siehe Aushang   | A. Mehrtens      |

**II. Einführung in die theoretische Philosophie**

- |         |  |                  |
|---------|--|------------------|
| 10-1000 | Wozu Philosophie?<br>2 SWS, Do 15-17, GW 2, A 2370 | H. J. Sandkühler |
|---------|--|------------------|

**III: Einführung in die praktische Philosophie**

- |         |   |               |
|---------|---|---------------|
| 10-1003 | Geschichte der Moralphilosophie II<br>Vorlesung/Seminar, 4 SWS, HF §4.2,7, NF §3.2,7, A/M<br>Mo 13-17, GW 2, B 2890 | R. Hegselmann |
|---------|---|---------------|

**IV. Theoretische Philosophie**

- |         |   |                            |
|---------|---|----------------------------|
| 10-1001 | Gibt es eine feministische Philosophie<br>2 SWS, Mo 10-12, GW 2, A 2270   | G. Braemer (LB)            |
| 10-1002 | Logik II<br>2 SWS, Mi 15-17, siehe Aushang  | A. Mehrtens                |
| 10-4312 | Sprachcharakter und literarischer Stil<br>Seminar, 3 SWS, HF §4.1, NF §3.1, A/M/H<br>Mi 15-18, siehe Aushang      | L. Paul<br>B. Leusing (PL) |
| 10-1004 | Kant und die Ästhetik des 18. Jahrhunderts<br>Vorlesung, 2 SWS, HF §4.6, NF §3.6, A/M/H<br>Fr 13-15, GW 2, B 1630 | G. Pasternack              |
| 10-1005 | Methoden der Philosophiegeschichtsschreibung<br>Seminar, 2 SWS, HF §4.3, NF §3.3, A/M/H<br>Mo 17-19, GW 2, A 2210 | L. Knatz                   |

10-1006	Wittgensteins Tractatus Logico-philosophicus Seminar, 2 SWS, HF §4.2,3, NF §3.2,3, A/M Mi 17–19, siehe Aushang	A. Mehrtens
10-1007	Die Epistemologie Gaston Bachelards Obreseminar, 3 SWS, HF §4.3, H Fr 15–20, 14tägig, siehe Aushang	H. J. Sandkühler
10-1008	Methodologie der Philosophie Colloquium, 2 SWS, HF §4.3, H Fr 14–18, 14tägig, GW 2, A 2010	H. J. Sandkühler

## V. Praktische Philosophie

10-1009	Theorien beschränkter Rationalität Seminar, 2 SWS, HF §4.7, NF §3.7, M/H Di 13–15, MZH, 7260	R. Hegselmann/ U. Krause
10-1010	J.L. Mackie, Auf der Suche nach dem Richtigen und Falschen Seminar, 3 SWS, HF §4.7, NF §3.7, M/H Di 10–13, GW 2, A 2210	R. Hegselmann
10-1003	Geschichte der Moralphilosophie II 4 SWS, Mo 13–17, GW 2, B 2890	R. Hegselmann
10-1011	A. Labriola und A. Gramsci: Philosophie der Praxis als kritische Theorie der Geschichte Seminar, 2 SWS, HF §4.2,9, NF §3.2,9, A/M/H Mi 13–15, siehe Aushang	H. J. Sandkühler

## VI. Geschichte der Philosophie

10-1004	Kant und die Ästhetik des 18. Jahrhunderts 2 SWS, Fr 13–15, GW 2, B 1630	G. Pasternack
10-1003	Geschichte der Moralphilosophie II 4 SWS, Mo 13–17, GW 2, B 2890	R. Hegselmann
10-1012	I. Kant, Kritik der reinen Vernunft (II): Kants Dialektik Seminar, 2 SWS, HF §4.2, NF §3.2, A/M/H Do 17–19, GW 2, A 2210	C. Bickmann (LB)
10-1013	Zur politischen Philosophie Schellings Blockseminar, 8.–12. Juli, HF §4.2, NF §3.2, A/M 2 SWS, siehe Aushang	M. Schraven
10-1014	Hegel: Vorlesungen über die Geschichte der Philosophie (I), 1. Teil: Einleitung Seminar, 2 SWS, HF §4.2, NF §3.2, A/M Di 17–19, GW 2, A 4250	V. Schürmann

9-431	Subjekt und Subjektivität in Hegels „Vorbegriff“ zur „Wissenschaft der Logik“ und in Hegels „Lehre vom Begriff“ (II) Seminar, 3 SWS, HF §4.2, NF §3.2, A/M Mo 10-13, MZH, 6200	P. Schafmeister
10-1015	Wissen und Veränderung: Der Rationalitätstypus der Marxschen Theorie (II) Vorlesung, 2 SWS, HF §4.2, NF §3.2, A/M/H Do 10-12, GW 2, A 2210	H. J. Sandkühler
10-1011	A. Labriola und A. Gramsci: Philosophie der Praxis 2 SWS, Mi 13-15, GW 2, siehe Aushang	H. J. Sandkühler
10-1006	Wittgensteins Tractatus Logico-philosophicus 2 SWS, Mi 17-19, siehe Aushang	A. Mehrrens
10-1016	Hermeneutik und Neostrukturalismus (Habermas, Apel, Foucault, Derrida) Vorlesung, 2 SWS, HF §4.2, NF §3.2, M/H Fr 10-12, GW 2, B 3230	G. Pasternack
10-7008	Postmoderne zwischen Literatur(kritik) und Philosophie (II): Von Roland Barthes zu Michel Foucault Vorlesung, 2 SWS, HF §4.2, NF §3.2, H Di 8-10, A 2320	P. Bürger
10-1401	Ernst Bloch: Das Prinzip Hoffnung Oberseminar, 1 SWS, HF §4.2, NF §3.2, H	Th. Metscher
10-1017	Latein-Kurs zur Vorbereitung auf das Latinum 4 SWS, Fr 15-19, GW 2, B 3230	B. Wollenweber (LB)

## Magisterstudiengang Kulturwissenschaft

### Vorlesungen

10-2000	Kulturgeschichte der Reise II: Von der Renaissance bis zur Gegenwart 2 SWS, Do 17-19, Hörsaalgebäude, Kl. Hörsaal	D. Richter
10-2001	Kulturgeschichte des Lachens 2 SWS, Di 14-15, GW 2, B 1410 Mi 14-15, Hörsaalgebäude, Kl. Hörsaal	R. Stollmann

### Grundstudium

#### Kulturtheorie

10-2002	Hegels Ästhetik (Fortsetzung vom WS 90/91) 2 SWS, Mi 12-14, siehe Aushang	J. Richard
12-197	Zur Sozialpsychologie des Faschismus 2 SWS, Di 13-15, GW 2, B 3540	G. Vinnai
12-166	Erziehung zur Freiheit – Erziehung zur Unfreiheit 2 SWS, Mo 15-17, GW 2, B 1400	G. Vinnai
10-2003	Grundkurs: Niklas Luhmann, die Theorie sozialer Systeme 2 SWS, Di 10-12, GW 2, B 3230	M. Waltz
10-2004	Begleitender Lektürekurs zum Grundkurs „Luhmann“ 2 SWS, Di 15-17, GW 2, A 2210	M. Waltz
10-2005	Norbert Elias, „Der Prozeß der Zivilisation“ (Lektürekurs) 2 SWS, Fr 10-12, GW 2, A 2210	W. Emmerich
12-179	Masken der Wirklichkeit (Bildung der Kultur) 3 SWS, Di 15-18, GW 2, A 3540	J. Beck
10-2006	Freuds kulturtheoretische Schriften 2 SWS, Fr 15-18, GW 2, A 2370	H.D. Gondek (LB)
11-021	Die Geschichte der Bewegungs- wahrnehmung; Der technische Blick 2 SWS, Mo 15-17, GW 2, B 1700	W. Bock (LB)

**Kulturgeschichte**

10–2007	Der Witz (Theorie und Geschichte) 2 SWS, Mi 16–18, GW 2, siehe Aushang	R. Stollmann
10–2008	Lektürekurs zur Vorlesung: Theorien und Formen des Tourismus 2 SWS, Do 19–21, GW 2, A 2210	D. Richter
10–2009	Arbeiterkultur: Regionale Studien 2 SWS, Do 13–15, GW 2, B 3900	R. Alsheimer (LB)
12–327	Wein-Schlürfer, Toback-Schmaucher, Coffee-Schwelger, Alltagsdrogen in der Geschichte Bremens III (Forts. v. WS 90/91) 2 SWS, Di 15–18, B 3030, GW 2	Chr. Marzahn
10–2010	Einführung in die Geschichte der Sexualität 2 SWS (Blockseminar), siehe Aushang	Gerburg Treich-Dieter (LB)
12-600	Das Königsberger Preussen – Geschichte einer europäischen Region 2 SWS, Mi 15, siehe Aushang	Boldt, F.

**Empirische Kulturforschung**

10–1118	Museumssoziologie und -pädagogik 2 SWS, Fr 10–12, GW 2, B 3900	H. Krüger (LB)
10–4403	Antisemitische Propaganda in den ersten Jahren der Weimarer Republik 2 SWS, Di 13–15, SUB Studio I (4. Ebene)	H. Gebhardt
10–2011	Grundlagen des Kultur- und Wissenschafts- journalismus 2 SWS, (14tägig), siehe Aushang	R. Matzker (LB)
8–515	Historiker zur deutschen Einheit. Eine Analyse historisch-politischer Publizistik zu Geschichte und Zukunft des deutschen Nationalstaates 2 SWS, Mo 8–10, GW 2, B 1170	L. Machtan
10–2012	Umgang mit Sachen. Auswirkungen der Sachkultur auf das Alltagsleben 2 SWS, Mo 11–13, GW 2, A 2370	Andrea Hauser (LB)
12–601	Rußlanddeutsche Erfahrungen – Begegnungen und Texte 2 SWS, Di o. Mi 17, GW 2, A 3340	Boldt, Frank

**Kulturarbeit**

10-2027	Theaterproduktion (durch Tutor) 2 SWS, Mi 15-17, Theater	R. Richard/ D. Milde
10-1202	Musik und Tanz: Tanztheater III 2 SWS, Mo 15.30-18, GW 2, A 4100	Susanne Schlicher (LB)
10-2028	Tutorium „Tanztheater“ 3 SWS, Di 10-14, Theatersaal	Edda Hänsch (Tutorin)
10-1146	Praktische Medienarbeit Video-Kompilationsfilm II (nur für Teilnehmer der gleichnamigen Veranstaltung im WS 1990/01) 6 SWS, Mi 16.30-19.30 (u. Arbeits- gruppen n. V.), GW 2, B 3900	I. Schenk
10-2029	Experimentelle Theaterpraxis im Kulturbetrieb: Richard Schechner (zusätzliche Proben) (Veranstaltung im Rahmen des Projekts Studententheater/In Kooperation mit dem Seminar „Masken der Wirklichkeit“ von J. Beck) 3 SWS, Mi 10-13, Theatersaal	J. Holkenbrink
10-2030	Jugend in der Stadtkultur 2 SWS, Di 17-19, GW 2, B 3230	J. Richard

**Hauptstudium****Projekte**

<b>Projekt:</b>	<b>Kultur und Technik (2. Projektsemester)</b>	
10-2031	Mit einer 7-tägigen Exkursion nach Wolfsburg/Salzgitter/Celle bzw. Berlin und Jena 3 Tutorien (n. Vereinbarung) 3 SWS, Do 16-19, B 3850	M. Müller F. Dröge
10-2032	Medienwissenschaftliches Seminar 4 SWS, Fr 10-13, GW 2, B 1700	F. Dröge
10-2033	Kunstwissenschaftliches Arbeitsvorhaben (mit Exkursion) 4 SWS, Di 13-17, B 3850	M. Müller
10-2013	Irrationalismus. Analysen und Kritik in der Zeit des Nationalsozialismus 2 SWS, Fr 8-10, GW 2, B 3230	Anke Drygalla (LB)



<b>Projekt:</b>	<b>Frauenbewegung/Frauenwiderstand</b>	
9–435	Plenum: Theorie und Methoden der historischen Frauenforschung 2 SWS, Do 10–12, GW 2, B 2740	alle HL
9–440	Kurs: Die „Fremde“ in der Frauenforschung und feministischer Praxis 2 SWS, Di, GW 2, B 2190, siehe Aushang	O. Prunk (LB)
10–2014	Gibt es eine weibliche Philosophie? ca. Ende Mai, Blockveranst. mit Einführung Ende April (jeweils Wochenende), MZH, siehe Aushang  Schwerpunkte: englischsprachige Länder 2 SWS, Do 13–15, GW 2, B 2180	Gerburg Treusch-Dieter (LB)
12–155	„Frau-Sein, theoretisches Konstrukt und gesellschaftliche Wirklichkeit“ II 2 SWS, Do 13–14.30, GW 2, A 3540	Iris Bubenik-Bauer (LB)
8–135	Frauenleben in verschiedenen Kulturen, II. Teil, Afrika Kulturelle Aspekte als Förderung oder Verhinderung weibl. Lebensplanung 2 SWS, Blockkurs, Beginn: 8. 5. 91, GW 2, B 1090	Beatrice Hecht-EI Minshawi (LB)
9–436	Einen Freiheitsbrief für die Erde! – Frauen in Revolutionen – 2 SWS, Mi 15–17, B 2180, GW 2	Hannel. Cyrus
8–363	National- und Frauenbewegung in Deutschland im 19. Jahrh. 2 SWS, Di 13–15, GW 2, B 1170	Elisabeth Dickmann
8–362	Lektürekurs: Quellentexte zur Geschichte der ersten deutschen Frauenbewegung 2 SWSW, n. V., Bibliothek	Elisabeth Dickmann/ E. Schöck-Quinteros
<b>Vorprojekt:</b>	<b>Jüdische Kultur in Deutschland</b>	
10–2015	Jüdische Kultur im modernen Deutschland nach 1933 und ihre Zerstörung (Alltagskultur, LW) 2 SWS, Mi 15–17, GW 2, A 2210	W. Emmerich
9–318	Nachbarn und Fremde Bilder und Selbstbilder deutscher Juden im Kaiserreich (Alltagskultur) 2 SWS, Fr 10–12, GW 2, B 2180	Sabine Offe
8–814	Seminar und Übung: „Simmel, Weber und die Frauenbewegung ihrer Zeit.“ 2 u. 2 SWS, Mo 13–17, GW 2, B 2900	Ilona Ostner
9–160	Neuere feministische Theorieansätze zur politischen Praxis in den europäischen Frauenbewegungen, siehe Aushang Schwerpunkt: englischsprach. Länder 2 SWS, Do 13–15, GW 2, B 2180	Trautlind Schärr (LB)

**Hauptstudium****Einzelveranstaltungen**

10-2016	Ausstellungspraktischer Kurs (Begrenzte Teilnehmerzahl – Voranmeldung erforderlich) (Alltagskultur) 2 SWS, Di 17–19, MZH, 2490	D. Richter
10-1109	Stifter und Heilige: Religiöse und weltliche Symbolik mittellaterlicher Plastik (mit Exkursion) (Kunst) 3 SWS, Do 10–13, GW 2, B 3850	G. Boulboulle/ Zeiss (PL)
10-1113	Filmgeschichte Die Filme von Michelangelo Antonioni (Medien) 3 SWS, Do 10–13, GW 2, B 3900	I. Schenk
10-1112	Mediengeschichte: Geschichte und Theorie des Dokumentarfilms (Medien) 4 SWS, Mi 13 s.t.–16, GW 2, B 3850	I. Schenk
10-2017	Theater heute (Theater) 1 SWS (mit Exkursion) n. V. siehe Aushang	J. Richard
10-4222	H. M. Enzensberger Über Kultur und Gesellschaft (LW) 2 SWS, Di 13–15, GW 2, A 2320	W. Emmerich
10-7008	Postmoderne zwischen Literatur (Kritik) und Philosophie II: Von Roland Barthes zu Michel Foucault (LW) 2 SWS, Di 8–10, A 2320	P. Bürger
10-4213	Briefe des 16. bis 19. Jahrhunderts Geschichte des Briefes mit Leseübungen zur Handschriftenkunde (Alltagskultur) 2 SWS, Fr 17–21, GW 2, B 2900	G. Knoll
10-1117	Feministische Kunstwissenschaft (an ausgesuchten Beispielen) [Kunst] 2 SWS, Fr 13–17, 14tägl., GW 2, B 3900	B. Uppenkamp (LB)
10-2018	Kulturgeschichte der Himmelswahrnehmung – Zur Kritik der Astrologie – (Alltagskultur) 2 SWS; Di 13–15, GW 2, B 2900	W. Bock (LB)
10-4402	Clavigo – Analyse einer Inszenierung (nur für Teilnehmer der LV „Dramat. Vorarbeiten“ aus dem WS 90/91). (Theater) 4 SWS, Do 17–21, GW 2, B 3900	U. Fuchs (LB)

10–2019	„Künstlertheater in Polen“ (Theater), 2 SWS, Do 17–19, GW 2, B 3230	Joanna. Rzepa (LB)
10–2020	Die Art, sein Leben durch das Anhauchen junger Mädchen zu verlängern. Zur Geschichte medizinischer Theorie und deren Folgen für die Trink- und Drogenkultur (Alltagskultur) 2 SWS, Mo 13–15, GW 2, A 2370	K. Wassenberg (LB)
10–2034	Zwischen Anglomanie und Nationalstolz Das Englandbild in der deutschen Publizistik. (Medien) 2 SWS, Di 13–17, 14tägig, siehe Aushang	Ulrike Möllney K. Powitz (LB)
10–2021	Formensymbole matriarchaler Kulturen (Kulturanthropologie) 2 SWS; Wochenendseminare nach Abspr., siehe Aushang	Bärbel Heise (LB)
12–188	Pädagogisches Kolloquium: Ästhetik der Bildung (mit Exkursion) (Kulturanthropologie) 4 SWS, Mi ab 20, GW 2, A 2330	J. Beck
10–2022	Aufführungsanalyse und dramaturgische Übungen (Theater) 4 SWS, Do 10–13.30, UB, Studio I	J. Richard
10–1400	Bausteine für eine Theorie der Moderne in den Künsten. Grundfragen, theoretische Konzeptionen, Interpretationen (LW) 2 SWS, Di 15–17, MZH, 1380	Th. Metscher
10–2023	Sexuelle Eifersucht (Kulturanthropologie) 2 SWS, 14-tägig, Fr 10–12 und 13–15, GW 2, MZH, 6120	A. Bruck (LB)
8–805	Aktuelle Theoriediskussion: Michel Foucault (Kulturanthrop.) 2 SWS, Do 10–12, GW 2, B 2860	R. Lautmann/ V. Koch (LB)
10–4406	Die Beschleunigung der Zeit und das Verschwinden von Geschichte in den elektronischen Medien 2 SWS, Mo 13–15, GW 2, A 2320	C. Wege (LB)
10–2024	Ansätze einer feministischen Ethnologie (Kulturanthropologie) 2 SWS, Vorbespr.: 16. 4. 91, 13–16 (Blockseminar), siehe Aushang	Margrit Kaufmann (LB)

- |         |  |                       |
|---------|--|-----------------------|
| 10-1147 | <p>Konzeptionelle Fragen zur Realisierung von Spielfilmen für das Fernsehen (am Beispiel zweier Filme von Karl Fruchtmann)<br/>         2 SWS, Do 16-18, GW 2, B 3850<br/>         Fr 14-16, GW 2, B 3790<br/>         Kompaktseminar im Juni 1991</p> | K. Fruchtmann<br>(LB) |
| 10-2025 | <p>Archäologie der Archäologie (Kulturanthropologie)<br/>         2 SWS, Fr 12-14, GW 2, A 2210</p>  | H. G. Friese (LB)     |

HELGE PAULUS

## Einführung in die Psychologie

**Folgende Themen werden behandelt:**

- Standortbestimmung der Psychologie
- Methoden der Psychologie
- Inhalte der Psychologie
- Hauptströmungen der Psychologie
- Formen der Psychotherapie
- Zur Psychologie der Wahrnehmung
- Kuriositäten unserer Wahrnehmung
- Die Wahrnehmung während des Schlafes – der Traum

Dr. phil., Dipl.-Psych. Helge Paulus, geb. 1942, ist Professor für Psychologie an der Fachhochschule Dortmund. Das Studium der Psychologie und Theologie absolvierte er an den Universitäten Freiburg und Mainz.

144 Seiten  
**DM 9,80**

Erhältlich in allen Buchhandlungen (ISBN 3-924072-02-7) oder nach Überweisung von **DM 9,80** einschl. Porto- und Versandkosten auf das Postgirokonto 257 810-601 Frankfurt wird Ihnen das Buch direkt zugesandt.



# CONTEXT-VERLAG

6053 OBERTSHAUSEN 1 · TELEFON (0 61 04) 48 41

## Magisterstudiengang Linguistik

### Grundstudium

#### Grundkurse und Übungen

10–3000	K	Grundkurs IV. Grundzüge der Soziolinguistik 2 SWS, Mo 17–19, GW 2, A 2370	F. Pouradier-Duteil
10–3001	K	Phonologie und Phonetik, mit Transkriptionsübungen 2 SWS, Do 15–17, GW 1, A 0160	E. Klein (LB)
10–8003	S	Sprechakttheorie: Eine Einführung 2 SWS, Mi 13–15, GW 2, A 2210	J. Navarro

#### Einzelsprachliche Veranstaltungen im Grundstudium

10–4306	K	Übungen zur Grammatik der deutschen Gegenwartssprache 2 SWS, Fr 10–12, GW 2, B 2900	M. Weck
10–3002	S	Hermann Hesse: Der Steppenwolf Roman-Analyse aus sprach- und literatur- wissenschaftlicher Sicht, 2 SWS, Di 17–19, GW 2, A 2320	J. Liedtke (LB)
10–6301	S	English Syntax: The Structure of the Verbphrase; 2 SWS, Mo 13–15, GW 2, A 2210	K.H. Wagner
10–8000	K	Einführung in die allgemeine Romanistik; 2 SWS, Di 17–19, GW 2, A 2370	F. Pouradier-Duteil
10–8002	S	Romanische Sprachwissenschaft: Die Iberoromania; 2 SWS, Do 10–12, GW 2, A 2270	J. Navarro

**Hauptstudium****Beide Studienrichtungen**

**Projekt: Maschinelle und kognitive Sprachverarbeitung**  
**– 2. Projektsemester –**

10–4102	AV	Kognitive Linguistik 2 SWS, Di 8–10, GW 2, A 2210	E. Schoenke
9–201–1	V	Denken und Handeln 2 SWS, Mo 11–13, Sportturm, C 4180	M. Stadler
10–3008	AV	Parsing (mit praktischen Übungen) 4 SWS, Do 8.30–10, Fr 8.30–10, GW 2, A 2210	K. H. Wagner
10–4308	AV	Extrem behinderte Spracherwerbsprozesse Sprachdiagnostik und Sprachlehrverfahren 2 SWS, Do 10–12, GW 2, A 2370	H. Kreye
10–3009	AV	Wortschatz – Erwerb, Aufbau und Verwendung 2 SWS, Do 15–17, MZH, 5300	J. Liedtke (LB)

**Einzelveranstaltungen (Kernbereich)**

10–3003	S	Die Entstehung von Sprache und Schrift 3 SWS, Mo 10–13, GW 2, B 3230	L. Paul
10–4311	KO	Sprechen und Denken. Colloquium für Doktoranden, Examenskandidaten und höhere Semester 3 SWS, Fr 17–20, GW 2, A 2320	L. Paul
10–3009	S	Wortschatz – Erwerb, Aufbau und Verwendung 2 SWS, Do 15–17, MZH, 5300	J. Liedtke (LB)
10–3005	KO	Sprachwissenschaftliches Kolloquium: Rhetorik und Grammatik; 2 SWS, Mi 17–19, GW 2, A 2210	H. Kreye J. Bechert J. Navarro F. Pouradier-Duteil E. Schoenke K. H. Wagner E. Klein (LB) J. Liedtke (LB)

**Studienrichtung: Sprache im sozialen Kontext****(mit einzelsprachlichen Veranstaltungen)**

10-8004	K	Einführung in die Übersetzungswissenschaft 2 SWS, Fr 14-18, 14-tägig, GW 2, A 2210, Beginn siehe Aushang	M. Scotti-Rosin
10-7011	K	Bilinguisme: Dépoulliment et exploitation d'un questionnaire envoyé aux Français d'Allemagne du Nord 2 SWS, Di 15-17, GW 2, A 2370	F. Pouradier-Duteil
10-3006	K	Althochdeutsch 2 SWS, Blockveranstaltung (5mal), Juni/Juli, Fr 8-13 (einmal Fr 8-14), siehe Aushang	J. Bechert
10-3007	K	Sanskrit II 2 SWS, Blockveranstaltung (5mal) Juni/Juli, Sa 8-13 (einmal Sa 8-14), siehe Aushang	J. Bechert

**Studienrichtung: Text- und Informationswissenschaft****(mit einzelsprachlichen Veranstaltungen)**

10-4102	S	Kognitive Linguistik 2 SWS, Di 8-10, GW 2, A 2210	E. Schoenke
10-3008	S	Parsing (mit praktischen Übungen) 4 SWS, Do 8.30-10 und Fr 8.30-10, GW 2, A 2210	K. H. Wagner
11-138	V	Störungen der Sprachentwicklung 1,5 SWS, Mi 15-18, 14-tägig Raum C 3190, Gebäude Sportturm	G. Homburg
11-140	S	Profilanalyse 1 SWS, Mo 17-19, 14tägig Raum C 5130, Gebäude Sportturm und PC-Labor FB 11	G. Homburg
10-4308	S	Extrem behinderte Spracherwerbsprozesse. Sprachdiagnostik und Sprachlehrverfahren 2 SWS, Do 10-12, GW 2, A 2370	H. Kreye
10-4307	S	Satzstrukturen in Interpretationen und Erörterungen: Forschungsergebnisse 2 SWS, Di 13-15, GW 2, A 2370	H. Kreye
10-4309	S	„Dialoganalyse“ in der Fachliteratur seit 1984 2 SWS, Do 13-15, GW 2, A 2370	H. Kreye

10-4310	S	Thomas Bernhards Erzählungen und Romane Textanalysen 2 SWS, Di 10-12, GW 2, A 2320	H. Kreye
10-4312	S	Sprachcharakter und literarischer Stil 3 SWS, Mi 15-18, siehe Aushang	L. Paul R. Leusing (PL)
10-6300	K	Time, tense, and aspect 2 SWS, Mo 15-17, GW 2, A 2210	K. H. Wagner
10-8009	S	Función del diálogo en „Tirant lo Blanc“ 2 SWS, Do 14-16, GW 2, A 4110	J. Navarro
10-8010	S	Cohesión textual en „El General en su laberinto“ (G. G. Márquez); 2 SWS, Mi 15-17, siehe Aushang	J. Navarro

### Doktorandenstudium: Text – Kognition – Interaktion

10-4102	S	Kognitive Linguistik 2 SWS, Di 8-10, GW 2, A 2210	E. Schoenke
10-3009	S	Wortschatz – Erwerb, Aufbau und Verwendung 2 SWS, Do 15-17, MZH, 5300	J. Liedtke (LB)
10-3008	S	Parsing (mit praktischen Übungen) 4 SWS, Do 8.30-10 und Fr 8.30-10, GW 2, A 2210	K. H. Wagner
10-4311	KO	Sprechen und Denken. Colloquium für Doktoranden, Examens- kandidaten und höhere Semester 3 SWS, Fr 17-20, GW 2, A 2320	L. Paul
10-3005	KO	Sprachwissenschaftliches Kolloquium: Rhetorik und Grammatik 2 SWS, Mi 17-19, GW 2, A 2210	H. Kreye J. Bechert J. Navarro F. Pouradier-Duteil E. Schoenke K. H. Wagner E. Klein (LB) J. Liedtke (LB)



## Deutsche Sprach- und Literaturwissenschaft

### Studiengänge: Lehramt und Magister

Abkürzungen:

LW, SW, MW (Literatur-, Sprach-, Medienwissenschaft); FD (Fachdidaktik); P (Primarstufe); S1, S2 (Sekundarstufen 1, 2); n. V. (nach Vereinbarung)

#### Projekte

<b>Projekt:</b>	<b>Peter Weiß</b>	
	<b>(3. Projektsemester, f. Lehramt)</b>	
10-4200	AV	Durchführung und Auswertung der UE (in den Fächern Deutsch und Darstellendes Spiel) LW, ME; S1, S2; 2 SWS; Di 17-19, B 3850
		G. Sautermeister mit G. Grosche (PL) u. Tutor
<b>Projekt:</b>	<b>Spur (3. Projektsemester)</b>	
	<b>(f. Lehramt S1, S2; mittlere und höhere Semester)</b>	
10-4300	PP	Sprachproduktion und -rezeption LW, SW, FD; 2 SWS, Do 15-17, GW 2, B 1580
		M. Weck R. Wilkening H. Klughardt (PL)
10-4301	S	Das Rollenspiel. Soziale und psychische Komponenten (Für EGW anerkannt) SW, MW, FD; 2 SWS; Mo 15-17 GW 2, A 2320
		M. Weck
10-4302	S	Lese(r)psychologie II: Fachwissenschaftliche und literaturdidaktische Aspekte LW, FD; 2 SWS; Do 10-12, GW 2, B 1700
		R. Wilkening
10-4303	AV	Auswertung der UE in Kleingruppen. (Für EGW anerkannt) SW, SW, MW, FD; 4 SWS; Mi 13-17, MZH, siehe Aushang
		M. Weck
10-4304	AV	Auswertung der UE (I): LW, FD; 2 SWS; Mi 13-15 GW 2, B 2520
		R. Wilkening
10-4305	AV	Auswertung der UE (II). SW, FD; 2 SWS; Mi 15-17 GW 2, B 2520
		R. Wilkening
<b>Projekt:</b>	<b>Neue deutsche Einheit in Wort und Bild</b>	
	<b>(f. Lehramt, S1, S2; Magister, Hauptstudium)</b>	
	<b>2. Projektsemester</b>	
10-4201	PP	Reden deutscher Dichter und Politikerreden zu „Deutschland“ unter Berücksichtigung fachdidaktischer Analysen. SW, FD, EGW; 2 SWS; Di 11-13, GW 2, B 1630
		W. Dahle U. Fritzsche (PL)

10-4202	AV	Auswertung einer UE: LW, SW, MW, EGW; 2 SWS; Di 13-15, MZH 2490	U. Fritzsche (PL) W. Dahle
10-4203	AV	Von Heinrich Heine bis Heinrich Böll. Dichter zum Thema „Deutschland“ und die Analyse ihrer Dichtung in der Literaturwissenschaft LW; 2 SWS; Do 13-15, GW 2, A 2210	W. Dahle
10-4400	AV	Politik im Wohnzimmer: Deutschland und die Welt; Wirkungsforschung; die Bildzeitung MW; 2 SWS; Fr 10-12, GW 2, B 1630	W. Leyerer (LB)
10-4401	AV	Praktische Medienarbeit. MW; 2 SWS; Fr 13-15 14-tägig, und n. V., GW 2, A 4021	W. Leyerer (LB)

**Projekt: Das ewig weibliche ... Frauenbild und weibliche Identität  
(f. Lehramt, mittlere und höhere Semester; Magister, Hauptstudium)**

**1. Projektsemester**

10-4204	PP T	Das ewig Weibliche ... LW; S1, S2; 2 SWS; Mi 17-19 In Verbindung mit 4 Tutorien für Arbeit in Kleingruppen, 2 SWS, Mi 17-19, GW 2, A 2320	H.-W. Jäger A. Kämena (PL) G. Reich (PL) u. 4 Tutorinnen
10-4205	S	Frauen und Literatur im deutschen Mittelalter LW; S2; 2 SWS; FR 12-16, 14-tägig (Beginn: 2. Semesterwoche), GW 2, A 2320	H. Kokott (LB)
10-4206	S	Frauendichtung und Frauenbild in der deutschen Barockliteratur. L, W; S2; 2 SWS; Fr 10-12, GW 2, A 2320	H.-W. Jäger A. Kämena (PL)
10-4207	S	Künstlerinnen im Mittelalter (MW) 2 SWS, Fr 13.30-17, GW 2, A 2320, 14tägig Beginn: 1. Semesterwoche	S. Benicke (LB)
10-4208	S	Leit- und Schreckensbilder: Weibliche Sozialisation in literarischen Texten von Frauen (1790-1914) LW; S1, S2; 2 SWS; Mi 13-15, GW 2, A 2320	E. Kammler (LB)
10-4209	S	Identitätsbildung und Sprache bei Frauen SW; S1, S2; 2 SWS; Mi 15-17, GW 2, A 2320	K. Ricker (LB)
8-364	S	Friedensbewegung und Frauenbewegung in Deutschland im 19. und 20. Jahrhundert G, LW, Di 10-12, GW 2, B 2860	K. Holl

**Fachdidaktik**

10-4302	S	Les(e)psychologie II: fachwissenschaftliche und literatur- didaktische Aspekte. LW, FD; S1, S2; 2 SWS; Do 10-12, GW 2, B 1700	R. Wilkening
---------	---	---	--------------

10-4101	KO	Kolloquium für Examenskandidaten und höhere Semester: Textrezeption in Wissenschaft und Unterricht. LW, FD; 2 SWS; n. V. GW 2, B 2520	R. Wilkening
10-4102	S	Kognitive Linguistik. SW, FD; P, S1, S2; 2 SWS; Di 8–10, GW 2, A 2210	E. Schoenke
10-4103	S	Ausgewählte Probleme der deutschen Grammatik mit Übungen. (Auch für Ausländer mit guten Deutschkenntnissen). SW, FD; P, S1, S2; 2 SWS; Mi 13–15, GW 2, B 2880	W. Dahle

## Literaturwissenschaft

### Magister Grundstudium. Lehramt

(Magisterstudenten können studienbegleitende benotete Leistungsnachweise nur in der Phase des Hauptstudiums, also ab dem 5. Semester erwerben).

10-4210	K	<b>Grundkurs:</b> Literarische Werung (II). S1, S2; 2 SWS; Do 17–18.30, GW 2, A 2320	W. Krogmann und Tutorin
10-4211	K	Metrik als Einführung in die Literaturgeschichte S1, S2; 2 SWS; Do 13–15, GW 2, A 2320 (Zugleich <b>Grundkurs</b> )	H.-W. Jäger u. 2 TutorInnen
10-4212	KS	Einführung ins Mittelhochdeutsche. SW; S1, S2; 2 SWS; Mo 17–18.30, GW 2, A 2320	W. Krogmann
10-4213	K	Geschichte des Briefes mit Leseübungen zur Handschriftenkunde (16. bis 19. Jahrhundert). Editionstechnik von Briefen. LW; 2 SWS; Mi 19–21, GW 2, B 2900	G. Knoll
10-3002	S	Hermann Hesse: Der Steppenwolf Analyse aus Sprach- und literaturwissenschaftlicher Sicht (LW u. SW), S1, S2; 2 SWS; Di 17–19, GW 2, A 2320	J. Liedtke (LB)
10-4214	S	DDR-Prosa der 80er Jahre S2, 2 SWS; Mi 17–19, GW 2, B 1630	W. Grauert (LB)

### Magister Grund- und Hauptstudium. Lehramt

10-2000	V	Kulturgeschichte der Reise (II): Von der Renaissance bis zur Gegenwart. S1, S2; 2 SWS; Do 17–19, Hörsaalgebäude, Kleiner Hörsaal	D. Richter
10-4216	S	Geschichte der deutschen Literatur: Klassik. S1, S2; 3 SWS; Di 16–18.30, MZH, 6430	W. Krogmann u. Tutorin

10-4217	V	Literatur des Bürgerlichen Realismus (1850-1880) S1, S2; 2 SWS; Mo 15-17, Kl. Hörsaal, Hörsaalgebäude	H.-W. Jäger
10-4218	V+S	Moderne Prosa (II): Die Kurzgeschichte S1, S2; Di 15-17, GW 2, A 2320	G. Sautermeister und Tutorin
10-3009		Wortschatz – Erwerb, Aufbau und Verwendung 2 SWS; Do 15-17, MZH, 5300	J. Liedtke (LB)

### Magister Hauptstudium. Lehramt (mittlere und höhere Semester)

#### Epochen und Autoren, Theorien und Methoden

10-4219	S	Dramen der klassischen Periode (Goethe, Schiller, Kleist). S2; 3 SWS; Do 10-13, GW 2, A 2320	H. Gallas
10-4220	V+S	Erzählkunst im Bürgerlichen Realismus. Gottfried Kellers Novellistik. 3 SWS; Mo 10-12,30, GW 2, A 2320	G. Sautermeister
10-4221	S	Aktuelle Probleme der DDR-Literatur-Forschung (nach persönlicher Anmeldung). S2, 2, SWS; Di 9-13, 14täglich, Bibliothek, 3020	W. Emmerich
10-4222	S	H. M. Enzensberger über Kultur und Gesellschaft. S1, S2; 2 SWS; Di 13-15, GW 2, A 2320	W. Emmerich
10-3009		Wortschatz – Erwerb, Aufbau und Verwendung 2 SWS; Do 15-17, MZH, A 5300	J. Liedtke (LB)
10-4223	S	Kant und die Ästhetik des 18. Jahrhunderts S2, 2 SWS; Fr 13-15, GW 2, B 1630	G. Pasternack
10-2006	AV	Freuds kulturtheoretische Schriften 2 SWS; Fr 15-18, 14täglich, GW 2, A 2370	A. P. Gondek (LB)
10-1400	V/S	Bausteine für eine Theorie der Moderne in den Künsten. Grundfragen theoretische Konzeptionen, Interpretationen, S2, 2 SWS; Di 15-17, MZH, 1380	Th. Metscher
10-7008	V	Postmoderne zwischen Literatur(kritik) und Philosophie (II): Von Roland Barthes zu Michel Foucault. S2, 2 SWS; Di 8-10, GW 2, A 2320	P. Bürger
10-4224	S	Methoden der Interpretation II (psychoanalytische, strukturelle). S2; 3 SWS; Mo 10-13, GW 2, B 1630	H. Gallas
10-4225	S	Theorien über „weibliches Schreiben“ II – psychoanalytische Aspekte. S2; 2 SWS; Do 15-17, GW 2, A 2320	H. Gallas

**Sprachwissenschaft****Magister Grundstudium. Lehramt**

10-4212	K	Einführung ins Mittelhochdeutsche. S1, S2; 2 SWS; Mo 17-18.30, GW 2, A 2320	W. Krogmann
10-3002	S	Hermann Hesse: Der Steppenwolf. – Romananalyse aus sprach- und literaturwissenschaftlicher Sicht. S1, S2; 2 SWS; Di 17-19, GW 2, A 2320	J. Liedtke (LB)
10-4306	K	Übungen zur Grammatik der deutschen Gegenwarts- sprache. P, S1, S2; 2 SWS; Fr 10-12, GW 2, B 2900	M. Weck
10-3001	K	Phonologie und Phonetik (mit Transkriptionsübungen) S1, S2; 2 SWS; Do 15-17, GW 1, A 0160	E. Klein (LB)

**Magister Hauptstudium. Lehramt (mittlere und höhere Semester)**

10-3005	KO	Sprachwissenschaftliches Kolloquium. Rhetorik und Grammatik. P, S1, S2; 2 SWS; Mi 17-19, GW 2, A 2210	J. Bechert u.a. (s. Studiengang Linguistik)
10-3006	K	Althochdeutsch. S1, S2; 2 SWS; Blockveranstaltung, Juni/Juli, 5 Wochen; je 4 mal Fr. 8-13, einmal Fr 8-14, siehe Aushang	J. Bechert
10-4307	S	Satzstrukturen in Interpretationen und Erörterungen. Forschungsbericht. P, S1, S2; 2 SWS; Di 13-15, GW 2, A 2370	H. Kreye
10-4308	S	Extrem behinderte Spracherwerbsprozesse. Sprachdiagnostik und Sprachlehrverfahren. P, S1, S2, 2 SWS; Do 10-12, GW 2, A 2370	H. Kreye
10-4309	S	Dialoganalyse in der Fachliteratur ab 1984. P, S1, S2; 2 SWS; Do 13-15, GW 2, A 2370	H. Kreye
10-4310	S	Thomas Bernhards Erzählungen und Romane. Textanalysen. P, S1, S2; 2 SWS; Di 10-12, GW 2, A 2320	H. Kreye
10-3004	S	Semantik: Husserl, Logische Untersuchungen S 2; 2 SWS; Di 10-12, MZH, 6210	G. Pasternack
10-3003	S	Die Entstehung von Sprache und Schrift. S1, S2; 3 SWS; Mo 10-13, GW 2, B 3230	L. Paul
10-4312	S	Sprachcharakter und literarischer Stil S1, S2; 3 SWS; Mi 15-18, siehe Aushang	L. Paul R. Leusing (PL)

10-4311	KO	Sprechen und Denken. Kolloquium für Doktoranden Examenskandidaten und höhere Semester. S1, S2; 3 SWS; Fr 17-20, GW 2, A 2320	L. Paul
10-3009		Wortschatz – Erwerb, Aufbau und Verwendung 2 SWS; Do 15-17, MZH, 5300	J. Liedtke (LB)
10-4102	S	Kognitive Linguistik. FD; P, S1, S2; 2 SWS; Di 8-10, GW 2, A 2210	E. Schoenke
11-151	K	Differenzierende Arbeiten im Erstlese-Unterricht. Beispiele aus der Praxis. P; 2 SWS; Mo 10-12, Sportturm, C 3140	U. Schimmler

Ausdrücklich verweisen wir auf die im **Studiengang Linguistik** verzeichneten und für Deutsche Sprachwissenschaft anerkannten Veranstaltungen von Frau F. Pouradier-Duteil (**Grundkurs IV: Soziolinguistik**), J. Navarro (**Grundstudium: Einführung in die Sprechakttheorie**) und K. H. Wagner (**Parsing**).

## Medienwissenschaft

### Magister. Lehramt

10-42/02	S	Clavigo – Analyse einer Inszenierung (nur für Teilnehmer der LV „Dramat. Vorarbeiten“ aus dem WS 90/91). S2; 4 SWS; Do 17-21, GW 2, (f. höhere Semester), B 3900	U. Fuchs (LB)
10-4403	K	Antisemitische Propaganda in den ersten Jahren der Weimarer Republik. S1, S2, 2 SWS; Di 13-15, SUB, Studio I (4. Ebene)	H. Gebhardt (LB)
10-4404	K	Theaterexperiment: Improvisationen zu Elias Canettis „Masse und Macht“ (Veranstaltung im Rahmen des Projekts „Studententheater“) S1, S2; 5 SWS; Mo 18-21, Di 19-21, GW 2, B 3850	J. Holkenbrink (LB)
10-1112	S	Mediengeschichte: Geschichte der Theorie des Dokumentarfilms. P, S1, S2; 4 SWS; Mi 13-16, GW 2, B 3850 (f. mittlere und höhere Semester)	I. Schenk
10-4405	S	Serien der elektronischen Medien als heimliche Propagandisten. P, S1, S2; 2 SWS; Do 10-12, siehe Aushang	G. Petrat
10-4406	S	Die Beschleunigung der Zeit und das Verschwinden von Geschichte in den elektronischen Medien. S1, S2; 2 SWS; Mo 13-15, GW 2, A 2320 (f. höhere Semester)	C. Wege (LB)
10-4407	S	Verleger und Autoren: Stadien eines klassischen Konflikts. 1775 – 1825 – 1875 – 1925 – S1, S2; 2 SWS; Fr 10-12, siehe Aushang	Hinz (LB)

**Sprachkurse****(Für alle Schul- und Semesterstufen)**

10-5000	K	Italienisch (I u. II). 4 SWS; Mi 8-12, GW 2, B 1632	I. Beutler (LB)
10-5001	K	Spanisch für Anfänger. 2 SWS; Mi 9-11, GW 2, A 2210	A. Meyer (LB)
10-5002	K	Spanisch für Fortgeschrittene. 2 SWS; Mi 11-13, GW 2, A 2210	A. Meyer (LB)
10-5003	K	Französisch für Nicht-Romanisten. Anfänger (3): 2 SWS; Mi 15-17, siehe Aushang	A. Barthélemy (LB)
10-5004	K	Französisch für Nicht-Romanisten. 2 SWS; Mi 13-15, siehe Aushang	A. Barthélemy (LB)
10-5005	K	Neugriechisch für Anfänger. 2 SWS; Mi 8-10, siehe Aushang	M. Danilidou (LB)
10-5006	K	Neugriechisch für Fortgeschrittene. 2 SWS; Mi 10-12, siehe Aushang	M. Danilidou (LB)
10-5007	K	Niederländisch für Anfänger mit Vorkenntnissen (2. Sem.), mit landskundlichen Anteilen (Studienfahrt: 26.-29.6.1991) 2 SWS, Mo 13-15, siehe Aushang	W. Kats (LB)
10-5008	K/EX	Niederländisch für Fortgeschrittene (4. Sem.). Aktuelle Texte, moderne Literatur, Konversation. 2 SWS; Mo 15-17, siehe Aushang	W. Kats (LB)

**Studiengang Englisch: Lehramt und Magister****Grundkurse**

- |             |   |  |             |
|-------------|---|--|-------------|
| VAK 10-6000 | K | Grundkurs Literaturwissenschaft<br>Elemente der Literaturwissenschaft: Textanalyse,<br>Literaturgeschichte, Literaturtheorie (Mit Tutorium)<br>anerkannt für Literaturwissenschaft; Anfangssemester,<br>mittlere Semester; Sekundarstufe 1, 2;<br>M.A. Anglistik und Amerikanistik, Grundstudium<br>2 SWS<br>Mo 15-17, MZH, 5210 | T. Metscher |
| VAK 10-6001 | K | Grundkurs Sprachwissenschaft:<br>Linguistic Foundations (Mit Tutorium)<br>anerkannt für Anfangssemester; mittlere Semester;<br>Sekundarstufe 1, 2;<br>M.A. Anglistik und Amerikanistik, Grundstudium<br>2 SWS<br>Fr 11-13, GW 2, B 1820  | K.H. Wagner |
| VAK 10-6002 | K | Grundkurs Sozialgeschichte:<br>Introduction to Social History: The British Case<br>(Mit Tutorium)<br>anerkannt für Sozialgesch. & pol. Landeskunde;<br>Anfangssemester, mittlere Semester;<br>Sekundarstufe 1, 2;<br>M.A. Anglistik und Amerikanistik, Grundstudium,<br>2 SWS<br>Do 17-19, GW 2, B 2900                          | L. Barrow   |
| VAL 10-6003 | K | Grundkurs Fachdidaktik<br>anerkannt für Fachdidaktik; Anfangssemester; mittler<br>Semester; Sekundarstufe 1, 2;<br>2 SWS<br><br>Fr 8.30-10, GW 2, B 2900   | D. Vater    |

**Projekte**

- |             |    |   |   |
|-------------|----|---|---|
| VAK 10-6100 | PP | Vorprojekt: Das Verhältnis der Geschlechter in<br>Geschichte und Literatur.<br>anerkannt für; mittlere und höhere Semester;<br>Sekundarstufe 1, 2;<br>M.A: Anglistik und Amerikanistik, Hauptstudium<br>2 SWS<br>Mi 15-17, GW 2, B 2900 | L. Barrow<br>K. Klein (PL)<br>I. Vatterodt (PL) |
|-------------|----|---|---|



**Literaturwissenschaft**

- VAK 10–6200 K Zur Populärliteratur von Frauen: Patricia Highsmith und Marion Zimmer Bradley anerkannt für Literaturwissenschaft; mittlere Semester; Sekundarstufe 1, 2; M.A. Anglistik und Amerikanistik, Grundstudium 2 SWS  
Fr 17–19, GW 2, A 3570 D. Herms
- VAK 10–6201 S Bremer Shakespeare Company: Übersetzungsanalyse, Übersetzungsvergleich (Was Ihr Wollt, Der Sturm) anerkannt für Literaturwissenschaft; mittler und höhere Semester; Sekundarstufe 2; M.A. Anglistik und Amerikanistik, Hauptstudium 3 SWS  
FR 13–16, GW 2, A 3570 D. Herms
- VAK 10–6202 K Übungen zur Literaturdidaktik (in Verbindung mit VAK 10–6201) anerkannt für Literaturwissenschaft; Fachdidaktik; mittlere und höhere Semester; Sekundarstufe 2; M.A. Anglistik und Amerikanistik; Hauptstudium 2 SWS  
Do 17–19, GW 2, A 2270 L. Drosdowsky (PL)
- VAK 10–6203 S Amerika – The Sixties Movement (Pamphlete, Poster, Manifeste, Lyrik, Theater, Musik, Graffiti) anerkannt für Literaturwissenschaft; Sozialgesch. & pol. Landeskunde; mittlere Semester; Sekundarstufe 1, 2; M.A. Anglistik und Amerikanistik, Grundstudium, 3 SWS  
Do 17–20, GW 2, A 2370 D. Herms
- VAK 10–6204 S John Dos Passos, USA – Trilogie: anerkannt für Literaturwissenschaft; mittlere Semester; Sekundarstufe 2; M.A. Anglistik und Amerikanistik, Grundstudium 2 SWS  
Do 17–19, GW 2, A 2270 D. Herms
- VAK 10–6205 K Survey of Womyn writers in American Literature (1850–present) anerkannt für Literaturwissenschaft, Sozialgesch. & pol. Landeskunde, Fremdsprachenerwerb; mittlere und höhere Semester; Sekundarstufe 1, 2; M.A. Anglistik und Amerikanistik, Hauptstudium 2 SWS  
Fr 9.30–13, 14tägig, GW 2, B 3030 E. Shipley (LB)

VAK 10-6206	K	The Influence of Henry James and Theodore Dreiser on 20th Century American Fiction anerkannt für Literaturwissenschaft; mittler und höhere Semester; Sekundarstufe 2; M.A. Amerikanistik, Hauptstudium 2 SWS Di 13-15, GW 2, B 3230	J. Elliot (LB)
VAK 10-6207		California in Fiction and Essay anerkannt für Literaturwissenschaft; Anfangssemester,, mittlere Semester; Sekundarstufe 1, 2; M.A. Anglistik und Amerikanistik, Grundstudium 2 SWS Di 13-15, siehe Aushang	J. Elliot (LB)
VAK 10-1401	S	Ernst Bloch: Das Prinzip Hoffnung (nur für Fortgeschrittene) anerkannt für Literaturwissenschaft; höhere Semester; Sekundarstufe 2; M.A. Anglistik und Amerikanistik, Hauptstudium 1 SWS Mo 17-19, 14tägig, siehe Aushang	T. Metscher
VAK 10-6208	S	Textinterpretation: Lyrik, Epik, Dramatik anerkannt für Literaturwissenschaft; Anfangssemester; mittlere Semester; M.A. Anglistik und Amerikanistik; Grundstudium 2 SWS Di 17-19, GW 2, A 2210	T. Metscher
VAK 10-6209	S	James Joyce: „Ulysses“ (Fortsetzung v. WS 1990/91) anerkannt für Literaturwissenschaft; mittlere und höhere Semester; Sekundarstufe 2; M.A. Anglistik und Amerikanistik, Hauptstudium 2 SWS Montag 13-15, GW 2, B 3230	T. Metscher
VAK 10-6210		Emily Bronte's „Wuthering Heights“ (1848) Jane Urquhart's „Changing Heaven“ (1990): a classic revisited anerkannt für Literaturwissenschaft, Fremdsprachenerwerb; Anfangssemester, mittlere Semester, Sekundarstufe 1, 2; M.A. Anglistik und Amerikanistik, Grundstudium 2 SWS Mi 13-15, GW 2, B 3200	I. Watson
VAK 10-6211	S	Fiction into Film: Verfilmungen amerikanischer Literatur nach 1960 anerkannt für Literaturwissenschaft; mittlere und höhere Semester; Sekundarstufe 1, 2; M.A. Amerikanistik, Hauptstudium 2 SWS Fr 12-20, Blockseminar: 19. 4., 24. 5. und 21. 6., GW 2, B 3200	I. Kerkhoff

- VAK 10–6212      **Black-Mammies and white Ladies: Frauen im amerikanischen Bürgerkrieg**      U. Bauer (LB)  
 anerkannt für Literaturwissenschaft; Anfangssemester; mittlere Semester; Slll  
 M.A. Anglistik und Amerikanistik, Grundstudium  
 2 SWS  
 Do 15–17–19, siehe Aushang
- VAK 10–1400 V/S **Bausteine für eine Theorie der Moderne in den Künsten. Grundfragen, theoretische Konzeptionen., Interpretationen**      T. Metscher  
 anerkannt für Literaturwissenschaft; mittlere und höhere Semester; Sekundarstufe 2;  
 M.A. Anglistik und Amerikanistik; Hauptstudium  
 2 SWS  
 Di 15–17, MZH, 1380

### Sprachwissenschaft

- VAK 10–6300 K      **Time, Tense and Aspect**      K.H. Wagner  
 anerkannt für Sprachwissenschaft; mittlere und höhere Semester; Sekundarstufe 2;  
 M.A. Anglistik und Amerikanistik; Hauptstudium  
 2 SWS  
 Mo 15–17, GW 2, A 2210
- VAK 10-6301 S      **English Syntax: The Structure of the Verbphrase**      K.H. Wagner  
 anerkannt für Sprachwissenschaft; mittlere und höhere Semester; Sekundarstufe 1, 2;  
 M.A. Anglistik und Amerikanistik, Grundstudium  
 2 SWS  
 Mo 13–15, GW 2, A 2210
- VAK 10–6303 K      **„Germ-English“ in der Werbung: Analyse der Werbesprache**      D. Vater  
 anerkannt für Sprachwissenschaft; Fachdidaktik; Anfangssemester, mittlere und höhere Semester;  
 Sekundarstufe 1, 2;  
 M.A. Anglistik und Amerikanistik, Grundstudium  
 2 SWS  
 Mo 13–15, GW 2, B 3850
- VAK-3009      **Wortschatz – Erwerb, Aufbau und Verwendung**      J. Liedtke (LB)  
 Höhere Semester  
 2 SWS; Do 15–17, MZH, 5300
- VAK 10–3005 KO      **Sprachwissenschaftliches Kolloquium: Rhetorik und Grammatik**      J. Bechert u.a.  
 anerkannt für Sprachwissenschaft;  
 mittlere und höhere Semester;  
 Sekundarstufe 1, 2;  
 M.A. Anglistik und Amerikanistik, Hauptstudium  
 2 SWS  
 Mi 17–19, GW 2, A 2210

**Sozialgeschichte und politische Landeskunde**

- VAK 10-6400 K Elite Education in Britain, 1500-1950  
anerkannt für Sozialgesch. & pol. Landeskunde;  
Anfangssemester; mittlere und höhere Semester;  
Sekundarstufe 1, 2;  
M.A. Anglistik und Amerikanistik  
2 SWS  
MI 13-15, GW 2, B 2900  
L. Barrow
- VAK 10-6401 K Ireland and Britain, 1800-1900  
anerkannt für Sozialgesch. & pol. Landeskunde;  
Anfangssemester, mittlere und höhere Semester;  
Sekundarstufe 1, 2;  
M.A. Anglistik und Amerikanistik  
2 SWS  
Do 15-17, GW 2, A 2210  
L. Barrow
- VAK 10-6402 S Frauen in religiösen Bewegungen  
anerkannt für Sozialgesch. & pol. Landeskunde;  
mittlere und höhere Semester; Sekundarstufe 2;  
M.A. Anglistik und Amerikanistik; Hauptstudium  
2 SWS  
Di 10-12, MZH, 2490  
J. Schwarzkopf (LB)
- VAK 10-6403 „Zuwanderer – Auswanderer – Fremdarbeiter“  
Vorarbeiten zu einem historischen Stadtführer, Teil II  
anerkannt für Sozialgesch. & pol. Landeskunde,  
Anfangssemester, mittlere und höhere Semester;  
Sekundarstufe, 1, 2;  
M.A. Anglistik und Amerikanistik, Grundstudium  
1 SWS  
Di 13-15, GW 2, A 2210  
D. Hoerder  
D. Knauf (LB)
- VAK 10-6404 Coll Kolloquium: Der Mittlere Osten: Geschichte seiner  
Konflikte seit dem ersten Weltkrieg  
anerkannt für Sozialgesch. & pol. Landeskunde;  
Anfangssemester, mittlere und höhere Semester;  
Sekundarstufe 1, 2;  
M.A. Anglistik und Amerikanistik  
1 SWS  
Do 18-20, 14-tägig, GW 2, B 2190  
L. Barrow  
K. Holl

**Fachdidaktik**

- VAK 10-6500 K Truckers in the USA  
anerkannt für Sozialgesch. & pol. Landeskunde;  
Fachdidaktik; Anfangssemester, mittlere und höhere  
Semester; Sekundarstufe 1, 2;  
M.A. Amerikanistik, Grundstudium  
2 SWS  
Fr 10-12, GW 2, A 2270  
D. Vater

VAK 10–6501	K	Projekt- und handlungsorientierter Fremdsprachenunterricht anerkannt für Fachdidaktik; mittlere und höhere Semester; Sekundarstufe 1, 2; 2 SWS Mo 10–12, GW 2, A 2210	D. Vater
VAK 10–6502	UE	Durchführung von Unterrichtseinheiten in der S I ((projektunabhängig) anerkannt für Fachdidaktik; mittlere und höhere Semester; Sekundarstufe 1; 2 SWS Do 10–12, siehe Aushang	D. Vater
VAK 10–6503	K	Methodik und Didaktik des Englischunterrichts 2 SWS Mi 10–12, GW 2, B 2900	B. Wichmann (PL)

## Fremdsprachenerwerb

### 2. Semester

VAK 10–6600	K	Listening, speaking and writing skills I/1 anerkannt für Fremdsprachenerwerb; 2. Semester; Sekundarstufe 1, 2; M.A. Anglistik und Amerikanistik 2 SWS Do 10–12, GW 2, A 4250	G. Fidler (LB)
VAK 10–6600/1	K	Listening, speaking and writing skills I/1: Small group No. 1 anerkannt für Fremdsprachenerwerb; 2. Semester; Sekundarstufe 1, 2; M.A. Anglistik und Amerikanistik 1 SWS Do 17–18, GW 2, A 4160	G. Fidler (LB)
VAK 10–6600/2	K	Listening, speaking and writing skills I/1: Small group no. 2. anerkannt für Fremdsprachenerwerb; 2. Semester; Sekundarstufe 1, 2; M.A. Anglistik und Amerikanistik 1 SWS Do 18–19, GW 2, A 4160	G. Fidler (LB)
VAK 10–6601	K	Listening, speaking and writing skills I/2 anerkannt für Fremdsprachenerwerb; 2. Semester; Sekundarstufe 1, 2; M.A. Anglistik und Amerikanistik 2 SWS Mo 13–15, GW 2, A 4160	A. Winter

VAK 10-6601/1	K	Listening, speaking and writing skills 1/2: Small group no. 1 anerkannt für Fremdsprachenerwerb; 2. Semester; Sekundarstufe 1, 2; M.A. Anglistik und Amerikanistik 1 SWS Di 9-10, GW 2, A 4110	A. Winter
VAK 10/6601/2	K	Listening, speaking and writing skills 1/2: Small group no. 2 anerkannt für Fremdsprachenerwerb; 2. Semester; Sekundarstufe 1, 2; M.A. Anglistik und Amerikanistik 1 SWS Di 15-16, GW 2, A 4410	A: Winter
VAK 10-6602	K	Listening, speaking and writing skills 1/3 anerkannt für Fremdsprachenerwerb; 2. Semester; Sekundarstufe 1, 2; M.A. Anglistik und Amerikanistik 2 SWS Fr 10-12, GW 2, A 4160	L. Reynolds-Tippe (LB)
VAK 10-6602/1	K	Listening, speaking and writing skills 1/2: Small group no. 1 anerkannt für Fremdsprachenerwerb; 2. Semester; Sekundarstufe 1, 2; M.A. Anglistik und Amerikanistik 1 SWS Fr 9-10, GW 2, A 4160	L. Reynolds-Tippe (LB)
VAK 10/6602/2	K	Listening, speaking and writing skills 1/3: Small group no. 2 anerkannt für Fremdsprachenerwerb; 2. Semester; Sekundarstufe 1, 2; M.A. Anglistik und Amerikanistik 1 SWS Fr 12-13, GW 2, A 4250	L. Reynolds-Tippe
VAK 10-6603	K	Reading, speaking and writing skills 1/1: anerkannt für Fremdsprachenerwerb; 2. Semester; Sekundarstufe 1, 2; M.A. Anglistik und Amerikanistik 2 SWS Di 10-12, siehe Aushang	I. Watson
VAK 10-6603/1	K	Reading, speaking and writing skills 1/1: Small group no. 1 anerkannt für Fremdsprachenerwerb; 2. Semester; Sekundarstufe 1, 2; M.A. Anglistik und Amerikanistik 1 SWS Fr 12-13, GW 2, A 4410	I. Watson

VAK 10-6603/2 K	Reading, speaking and writing skills I/1: Small group no. 2 anerkannt für Fremdsprachenerwerb; 2. Semester; Sekundarstufe 1, 2; M.A. Anglistik und Amerikanistik 1 SWS Fr 15-16, GW 2, A 4110	I. Watson
VAK 10-6604 K	Reading, speaking and writing skills I/2 anerkannt für Fremdsprachenerwerb; 2. Semester; Sekundarstufe 1, 2; M.A. Anglistik und Amerikanistik 2 SWS Mo 10-12, GW 2, A 4250	E. Caroll (LB)
VAK 10-6604/1 K	Reading, speaking and writing skills I/2: Small group no. 1 anerkannt für Fremdsprachenerwerb; 2. Semester; Sekundarstufe 1, 2; M.A. Anglistik und Amerikanistik 1 SWS Mo 9-10, GW 2, A 4250	E. Caroll (LB)
VAK 10-6604/2 K	Reading, speaking and writing skills I/2: Small group no. 1 anerkannt für Fremdsprachenerwerb; 2. Semester; Sekundarstufe 1, 2; M.A. Anglistik und Amerikanistik 1 SWS Mo 12-13, GW 2, A 4250	E. Caroll (LB)
VAK 10-6605 K	Reading, speaking and writing skills I/3: anerkannt für Fremdsprachenerwerb; 2. Semester; Sekundarstufe 1, 2; M.A. Anglistik und Amerikanistik 2 SWS siehe Aushang	N. N.
VAK 10-6605/1 K	Reading, speaking and writing skills I/3: Small group no. 1 anerkannt für Fremdsprachenerwerb; 2. Semester; Sekundarstufe 1, 2; M.A. Anglistik und Amerikanistik 2 SWS siehe Aushang	N. N.
VAK 10-6605/2 K	Reading, speaking and writing skills I/3: Small group no. 2 anerkannt für Fremdsprachenerwerb; 2. Semester; Sekundarstufe 1, 2; M.A. Anglistik und Amerikanistik 2 SWS siehe Aushang	N. N.

VAK 10-6606	K	Writing English I/1 anerkannt für Fremdsprachenerwerb; 2. Semester; Sekundarstufe 1, 2; M.A. Anglistik und Amerikanistik 2 SWS Di 13-15, siehe Aushang	A. Winter
VAK 10-6607	K	Syntactic Structures I/1 anerkannt für Fremdsprachenerwerb; 2. Semester; Sekundarstufe 1, 2; M.A. Anglistik und Amerikanistik 2 SWS Di 13-15, GW 2, A 4160	V. Besch (LB)
VAK 10-6608	K	Syntactic Structures I/2 anerkannt für Fremdsprachenerwerb; 2. Semester; Sekundarstufe 1, 2; M.A. Anglistik und Amerikanistik 2 SWS Do 15-17, GW 2, A 4250	V. Besch (LB)

#### 4. Semester

VAK 10-6609	K	Listening, speaking and writing skills I/4 anerkannt für Fremdsprachenerwerb; 4. Semester; Sekundarstufe 1, 2; M.A. Anglistik und Amerikanistik 2 SWS Di 15-17, GW 2, A 4160	M. Katz (LB)
VAK 10-6609/1	K	Listening, speaking and writing skills I/4: Small group no. 1 anerkannt für Fremdsprachenerwerb; 4. Semester; Sekundarstufe 1, 2; M.A. Anglistik und Amerikanistik 1 SWS Di 13-14, GW 2, A 4110	M. Katz (LB)
VAK 10-6609/2	K	Listening, speaking and writing skills I/4: Small group no. 2 anerkannt für Fremdsprachenerwerb; 4. Semester; Sekundarstufe 1, 2; M.A. Anglistik und Amerikanistik 1 SWS Di 14-15, GW 2, A 4110	M. Katz (LB)
VAK 10-6610	K	Listening, speaking and writing skills I/5 anerkannt für Fremdsprachenerwerb; 4. Semester; Sekundarstufe 1, 2; M.A. Anglistik und Amerikanistik 2 SWS Di 10-12, GW 2, A 4250	A. Winter



VAK 10–6610/1 K	Listening, speaking and writing skills 1/5: Small group no. 1 anerkannt für Fremdsprachenerwerb; 4. Semester; Sekundarstufe 1, 2; M.A. Anglistik und Amerikanistik 1 SWS Mo 12–13, GW 2, A 4160	A. Winter
VAK 10–6610/2 K	Listening, speaking and writing skills 1/5: Small group no. 2 anerkannt für Fremdsprachenerwerb; 4. Semester; Sekundarstufe 1, 2; M.A. Anglistik und Amerikanistik 1 SWS Mo 15–16, GW 2, A 4110	A. Winter
VAK 10–6611 K	Reading, speaking and writing skills 1/4 anerkannt für Fremdsprachenerwerb; 4. Semester; Sekundarstufe 1, 2; M.A. Anglistik und Amerikanistik 2 SWS Do 10–12, GW 2, A 4160	A. Winter
VAK 10–6111/1 K	Reading, speaking and writing skills 1/4: Small group no. 1 anerkannt für Fremdsprachenerwerb; 4. Semester; Sekundarstufe 1, 2; M.A. Anglistik und Amerikanistik 1 SWS Fr 9–10, GW 2, A 4110	A: Winter
VAK 10–6111/2 K	Reading, speaking and writing skills 1/4: Small group no. 2 anerkannt für Fremdsprachenerwerb; 4. Semester; Sekundarstufe 1, 2; M.A. Anglistik und Amerikanistik 1 SWS Fr 10–11, GW 2, A 4110	A: Winter
VAK 10–6612 K	Reading, speaking and writing skills 1/5 anerkannt für Fremdsprachenerwerb; 4. Semester; Sekundarstufe 1, 2; M.A. Anglistik und Amerikanistik 2 SWS Do 13–15, GW 2, A 4160	T. Bennett (LB)
VAK 10–6612/1 K	Reading, speaking and writing skills 1/5. Small group no. 1 anerkannt für Fremdsprachenerwerb; 4. Semester; Sekundarstufe 1, 2; M.A. Anglistik und Amerikanistik 1 SWS Fr 13–14, GW 2, A 4110	T. Bennett (LB)

VAK 10–6612/2	K	Reading, speaking and writing skills 1/5. Small group no. 2 anerkannt für Fremdsprachenerwerb; 4. Semester; Sekundarstufe 1, 2; M.A. Anglistik und Amerikanistik 1 SWS Fr 14–15, GW 2, A 4110	T. Bennett (LB)
VAK 10–6613	K	Writing English 1/2 anerkannt für Fremdsprachenerwerb; 4. Semester; Sekundarstufe 1, 2; M.A. Anglistik und Amerikanistik 2 SWS Do 15–17, GW 2, A 4160	G. Fidler (LB)
VAK 10–6614	K	Syntactic Structures 1/3 anerkannt für Fremdsprachenerwerb; 4. Semester; Sekundarstufe 1, 2; M.A. Anglistik und Amerikanistik 2 SWS Mo 13–15, GW 2, A 4250	E. Klein (LB)
VAK 10–6615	K	Practical Phonetics anerkannt für Fremdsprachenerwerb; Anfangssemester; mittlere Semester; Sekundarstufe 1, 2; M.A. Anglistik und Amerikanistik, Grundstudium 1 SWS Do 9–10, GW 2, A 4130	A. Winter
VAK 10–6616	K	Practical Phonetics 1/2 anerkannt für Fremdsprachenerwerb; Anfangssemester; mittlere Semester; Sekundarstufe 1, 2; M.A. Anglistik und Amerikanistik, Grundstudium 1 SWS Fr 11–12, GW 2, A 4410	A. Winter
VAK 10–6617	K	Language Advice Workshop: Anleitung und Hilfe für das Selbststudium im Spracherwerb anerkannt für Fremdsprachenerwerb; Anfangssemester; mittlere und höhere Semester; Sekundarstufe 1, 2; M.A. Anglistik und Amerikanistik 2 SWS Mi 15–17, GW 2, A 4220	I. Watson
VAK 10–6618	K	English-Language Culture in Bremen I anerkannt für Fremdsprachenerwerb; Anfangssemester; mittlere Semester; Sekundarstufe 1, 2; M.A. Anglistik und Amerikanistik 2 SWS siehe Aushang	A: Winter

VAK 10–6619	K	<p>English Intensive Course  anerkannt für Fremdspracherwerb; Anfangssemester;  mittlere Semester; Sekundarstufe 1, 2;  M.A. Anglistik und Amerikanistik, Grundstudium  3 SWS  Blockveranstaltung im September 1991,  Aushang beachten  GW 2, A 4250 und A 4160</p>	E. Shipley (LB)
-------------	---	---	-----------------

## 6. Semester

VAK 10–6620	K	<p>Listening, speaking and writing skills II/1  anerkannt für Fremdspracherwerb; 6. Semester;  Sekundarstufe 1, 2;  M.A. Anglistik und Amerikanistik  2 SWS  Di 15–17, GW 2, A 4250</p>	V. Besch (LB)
-------------	---	---	---------------

VAK 10–6620/1	K	<p>Listening, speaking and writing skills II/1: Small  group No. 1  anerkannt für Fremdspracherwerb; 6. Semester;  Sekundarstufe 1, 2;  M.A. Anglistik und Amerikanistik  1 SWS  Do 14–15, GW 2, A 4110</p>	V. Besch (LB)
---------------	---	---	---------------

VAK 10–6620/2	K	<p>Listening, speaking and writing skills II/1: Small  group No. 2  anerkannt für Fremdspracherwerb; 6. Semester;  Sekundarstufe 1, 2;  M.A. Anglistik und Amerikanistik  1 SWS  Do 17–18, GW 2, A 4250</p>	V. Besch (LB)
---------------	---	---	---------------

VAK 10–6621	K	<p>Listening, speaking and writing skills II/2  anerkannt für Fremdspracherwerb; 6. Semester;  Sekundarstufe 1, 2;  M.A. Anglistik und Amerikanistik  2 SWS  Mo 15–17, GW 2, A 4250</p>	R. Whitelegg-Horn (LB)
-------------	---	---	---------------------------

VAK 10–6621/1	K	<p>Listening, speaking and writing skills II/2: Small  group no. 1  anerkannt für Fremdspracherwerb; 6. Semester;  Sekundarstufe 1, 2;  M.A. Anglistik und Amerikanistik  1 SWS  Mo 15–16, GW 2, A 4250</p>	R. Whitelegg-Horn
---------------	---	---	-------------------

VAK 10–6621/2 K	Listening, speaking and writing skills II/2: Small group no. 2 anerkannt für Fremdsprachenerwerb; 6. Semester; Sekundarstufe 1, 2; M.A. Anglistik und Amerikanistik 1 SWS Mo 16–17, GW 2, A 4250	R. Whitelegg-Horn
VAK 10–6622 K	Reading, speaking and writing skills II/1 anerkannt für Fremdsprachenerwerb; 6. Semester; Sekundarstufe 1, 2; M.A. Anglistik und Amerikanistik 2 SWS Mi 13–15, GW 2, A 4250	N. Schrauf (LB)
VAK 10–6622/1 K	Reading, speaking and writing skills II/1: Small group no. 1 anerkannt für Fremdsprachenerwerb; 6. Semester; Sekundarstufe 1, 2; M.A. Anglistik und Amerikanistik 1 SWS Mi 12–13, GW 2, A 4250	N. Schrauf (LB)
VAK 10–6622/2 K	Reading, speaking and writing skills II/1: Small group no. 2 anerkannt für Fremdsprachenerwerb; 6. Semester; Sekundarstufe 1, 2; M.A. Anglistik und Amerikanistik 1 SWS Mi 15–16, GW 2, A 4110	N. Schrauf (LB)
VAK 10–6623 K	Reading, speaking and writing skills II/2: anerkannt für Fremdsprachenerwerb; 6. Semester; Sekundarstufe 1, 2; M.A. Anglistik und Amerikanistik 2 SWS Fr 13–15, GW 2, A 4250	P. Scanlon (LB)
VAK 10–6623/1 K	Reading, speaking and writing skills II/2: Small group no. 1 anerkannt für Fremdsprachenerwerb; 6. Semester; Sekundarstufe 1, 2; M.A. Anglistik und Amerikanistik 1 SWS Fr 15–16, GW 2, A 4250	P. Scanlon (LB)
VAK 10–6623/2 K	Reading, speaking and writing skills II/2: Small group no. 2 anerkannt für Fremdsprachenerwerb; 6. Semester; Sekundarstufe 1, 2; M.A. Anglistik und Amerikanistik 1 SWS Fr 16–17, GW 2, A 4250	P. Scanlon (LB)

**8. Semester**

- |             |   |  |                 |
|-------------|---|--|-----------------|
| VAK 10-6624 | K | Listening, speaking and writing skills II/3<br>anerkannt für Fremdsprachenerwerb; 8. Semester;<br>Sekundarstufe 1, 2;<br>M.A. Anglistik und Amerikanistik<br>2 SWS<br>Do 13-15, GW 2, A 4250   | G. Fidler (LB)  |
| VAK 10-6625 | K | Reading, speaking and writing skills I/3<br>anerkannt für Fremdsprachenerwerb; 8. Semester;<br>Sekundarstufe 1, 2;<br>M.A. Anglistik und Amerikanistik<br>2 SWS<br>Mo 13-15, siehe Aushang   | I. Watson       |
| VAK 10-6626 | K | Writing English II/1<br>anerkannt für Fremdsprachenerwerb, höhere Semester;<br>Sekundarstufe 1, 2;<br>M.A. Anglistik und Amerikanistik, Hauptstudium<br>2 SWS<br>Fr 13-15, GW 2, A 4160  | I. Watson       |
| VAK 10-6627 | K | Syntactic Structures II/1<br>anerkannt für Fremdsprachenerwerb; höhere Semester;<br>Sekundarstufe 1, 2;<br>M.A. Anglistik und Amerikanistik, Hauptstudium<br>2 SWS<br>Mo 15-17, GW 2, A 4160   | E. Klein (LB)   |
| VAK 10-6628 | K | English Intensive Course II<br>anerkannt für Fremdsprachenerwerb; höhere Semester;<br>Sekundarstufe 1, 2;<br>M.A. Anglistik und Amerikanistik, Hauptstudium<br>3 SWS<br>Blockveranstaltung im September 1991,<br>Aushang beachten<br>GW 2, A 4250 und A 4160 | E. Shipley (LB) |
| VAK 10-6629 | K | English-Language Culture in Bremen II<br>anerkannt für Fremdsprachenerwerb; höhere Semester;<br>Sekundarstufe 1, 2;<br>M.A. Anglistik und Amerikanistik, Hauptstudium<br>2 SWS<br>siehe Aushang  | I. Watson       |
| VAK 10-6630 | K | Practical Phonetics II<br>anerkannt für Fremdsprachenerwerb; höhere Semester;<br>Sekundarstufe 1, 2;<br>M.A. Anglistik und Amerikanistik, Hauptstudium<br>1 SWS<br>GW 2, A 4160  | N. N.           |

VAK 10-6631	K	Advanced Translation: German-English and English-German (Fortsetzungsveranstaltung) anerkannt für Fremdsprachenerwerb; höhere Semester; Sekundarstufe 1, 2; M.A. Anglistik und Amerikanistik, Hauptstudium 2 SWS Mo 10-12, GW 2, A 4160	I. Watson
10-1402	K	Latein für fremdsprachliche Studiengänge 4 SWS, Mi 16-20, GW 2, B 3230	Wollenweber (LB)
10-6645	K	Intensivkurs Englisch 4 SWS, siehe Aushang	T. Bennett (LB)

*Sprachfit in den Urlaub  
mit blitz-Superlearning®*

**Sonderaktion  
bis 30.04.1991**

4 Kassetten mit Lehrbuch  
statt **98,-** nur **DM 78,-**

Italienisch  
Französisch  
Englisch  
Spanisch

Wir bestellen portofrei „**Sprachfit in den Urlaub**“

- Englisch
  Italienisch  
 Französisch
  Spanisch  
 und kostenlos weitere INFOS

Ich/Wir wünschen folgende Zahlungsweise:

- Scheck (beiliegend) portofrei (abzögl. 3% Vorkonto)  
 Bargeldlos und portofrei per Abbuchung von meinem/unserem

Konto-Nr. BLZ Bank/Sparkasse (Name angeben)

Datum Unterschrift

**General-Verlagsauslieferung und Bestellannahme:**

**Context-Verlag** Brühlstraße 9, W-6053 Obertshausen 1,  
Telefon (061 04) 48 41 oder Telefax (061 04) 48 43

**Studiengang Französisch – Lehramt und Magister****Einführungen**

10–7000	S	Einführung in die französische Literaturwissenschaft II: die französische Literatur des 19. und frühen 20. Jahrhunderts im Überblick; LA: M, H; MA: G; S1, S2; 2 SWS; Do 8–10, GW 2, A 2320	P. Bürger Tutor
10–8000	K	Einführung in die allgemeine Romanistik MA: G; alle Schulstufen; 2 SWS; Di 17–19, GW 2, A 2370	F. Pouradier-Duteil
10–8001	K	Nacharbeitung, Vertiefung und didaktische Aufarbeitung zur „Einarbeitung in die allgemeine Romanistik“; LA: M; MA: G; alle Schulstufen; 2 SWS; Do 12–14, GW 2, B 1700	F. Pouradier-Duteil W. Barth (PL)

**Projekt: Intellektuelle und Gesellschaft  
(1. Projektsemester)**

10–7003	PP/ AV	Vom Existenzialismus zum Nouveau Roman; LA: M, H; MA: H; S1, S2; 2 SWS; Di 10–12, GW 2, A 2370	P. Bürger Tutor
10–7004	AV	Vorbereitung einer Unterrichtseinheit (Sekundarstufe 2); LA: M, H; MA: H; S2; 2 SWS; Di 13.30–15, siehe Aushang	P. Bürger G. Demberger
10–7005	AV	Wirtschaft, Politik und Gesellschaft in Frankreich von der Volksfront bis Mai 1968 (Vorbereitung einer Unterrichtseinheit in der Sekundarstufe möglich); LA: M, H; MA: H; S1, S2; 2 SWS; Do 15–17, siehe Aushang	P. Bürger P. Hinrichs (PL)
10–7006	AV	La France occupée et la Résistance; LA: M, H; MA: H; S1, S2; 2 SWS; Do 13–15, GW 2, B 3850	H. Bories-Sawala
10–7007	K	Interprétation des textes de Simone de Beauvoir de 1939 à 1968; LA: A, M, H; MA: G, H; S1, S2; 2 SWS, Fr 10–12, siehe Aushang	E. Heydemann

**Einzelveranstaltungen****Literaturwissenschaft**

10–7008	V	Postmoderne zwischen Literatur(kritik) und Philosophie II: Von Roland Barthes zu Michel Foucault; LA: M, H; MA: H; 2 SWS; Di 8–10, GW 2, A 2320	P. Bürger
10–7009	K	Höfische Liebe und Artusroman; LA: M, H; MA: H, G; S1, S2, 3 SWS; Mi 15–18, GW 2, A 2370	M. Waltz

10-7010	K	George Sand – Gustave Flaubert. Une amitié; LA: M, H; MA: G, H; S1, S2; 2 SWS; Mo 15–17, GW 2, B 3230	M. Waltz H. Hemje-Oltmanns (PL)
10-2006	AV	Freuds kulturtheoretische Schriften; LA: M, H; MA: G, H; 2 SWS, Fr 15–18, GW 2, A 2370	H. D. Gondeck (LB)
10-1400	V/ S	Bausteine für eine Theorie der Moderne in den Künsten. Grundfragen, theoretische Konzeptionen, Interpretationen; LA: M, H; MA: H; S2; 2 SWS; Di 15–17, MZH, 1380	T. Metscher

### Sprachwissenschaft

10-3000	K	Grundzüge der Soziolinguistik: gleichzeitig Grundkurs IV im Mag. Linguistik; LA: M; MA: G; alle Schulstufen; 2 SWS; Mo 17–19, GW 2, A 2370	F. Pouradier-Duteil Tutor
10-7011	K	Bilinguisme: Exploitation d'un questionnaire sociolinguistique envoyé aux Français d'Allemagne du Nord; LA: H; MA: H; alle Schulstufen; 2 SWS; Di 15–17, GW 2, A 2370	F. Pouradier-Duteil
10-3005	KO	Sprachwissenschaftliches Kolloquium: Rhetorik und Grammatik; MA: H; 2 SWS; Mi 17–19, GW 2, A 2210	J. Bechert H. Kreye J. Navarro F. Poudier-Duteil E. Schoenke E. Klein (LB) J. Liedtke (LB)

### Sozialgeschichte

10-7012	K	Stadterkundung Paris. „Est-ce ainsi que les hommes vivent“ (Fahrt nach Paris v. 12.–22.5.91), 20 Teilnehmer; LA: A, M; MA: G, H; S2, S2; 2 SWS; Beginn: 11. 4. 91, siehe Aushang	K. Schöle Tutor
10-7013	K	Videoproduktion „Großstädtische Lebensstile“. Gefühls- und Verhaltensnetze in Raum und Zeit; LA: A, H; MA: G, H; S1, S2; 2 SWS; Mi 17–19, GW 2, B 1632	K. Schöle Tutor
11-412	S	Développement et sous-développement en Afrique de l'Ouest (culture, politique, économie); l'exemple du TOGO; MA: H; S1, S2; 4 SWS; Mi 12–15, GW 2, B 1630	H. Ulferts



**Didaktik**

10-7015	K	Didaktik des Französischunterrichts auf der Sekundarstufe I; LA: M, H; S1, 2 SWS; Mo 17-19, GW 2, B 3230	H. Kats (LB)
10-7016	K	Feministische Literatur im Französischunterricht der Sekundarstufe II: Probleme der Literaturdidaktik; LA: M, H; S2; 2 SWS; Do 15-17, siehe Aushang	C. Sanders-Terhorst M. Waltz

**Spracherwerb Französisch****Tous les niveaux**

10-7017		Atelier Cinéma (Kompaktkurs) 2 SWS; Mo 8-12 vom 27. 05. bis 01. 07. siehe Aushang	B. Ginsbourger (LB)
10-7018		Atelier d'improvisation théâtrale (Kompaktkurs) 2 SWS; Mo 8-12, vom 08. 04. bis 13. 05. Theater	B. Ginsbourger (LB)

**Förderstufe**

10-7019		Förderkurs Französisch für Studenten unter Abiturniveau 2 SWS; Fr 10-12, GW 2, A 4250	A. Barthélemy (LB)
10-7020		Cours thématique 2 SWS; Do 8-10, GW 2, A 4250	R. Watkinson

**Niveau 1 (1<sup>er</sup> et 2<sup>ème</sup> semestre)**

10-7021		Expression écrite (préparation au test 1) 2 SWS; Di 8-10, GW 2, A 4250	R. Watkinson
10-7022		Grammaire 2 SWS; Do 10-12, Sprachlabor, GW 2, A 4130	R. Watkinson
10-7023		Expression orale (préparation au test 1) 1 SWS; Do 12-13, GW 2, A 4250	R. Watkinson
10-7024		Cours intensif 4 SWS; 30. 09.-10. 10. 91, Blockveranstaltung, siehe Aushang	C. Reby

**Niveau 2 (3<sup>ème</sup> et 4<sup>ème</sup> semestre)**

10-7025		Expression orale (préparation au test 1) 1 SWS; Di 12-13, MZH, 6320	R. Watkinson
---------	--	--	--------------

10-7026	Introduction a la lecture et à l'explication de texte (préparation au test 1) 2 SWS; Fr 10-12, MZH, 6320	R. Watkinson
10-7027	Audition, compréhension, expression orale (préparation au test 1) 2 SWS; Fr 8-10, MZH, 6320	R. Watkinson
10-7028	Grammaire 2 SWS; Di 10-12, GW 2, A 4160	R. Watkinson
10-7024	Cours intensif 4 SWS; 30. 09. - 10. 10. 91, Blockveranstaltung, siehe Aushang	C. Reby
<b>Niveau 3 (5<sup>ème</sup> et 6<sup>ème</sup> semestre)</b>		
10-7029	Cours intensif 3 SWS; 01. - 11. Okt. 91, Blockveranstaltung, siehe Aushang	E. Heydemann
10-7030	Grammaire 2 SWS; Fr 8-10, GW 2, A 2270	A. Berthélemy (LB)
10-7031	Expression orale (Actualités) 2 SWS; Di 10-12, GW 2, A 4021	C. Reby
<b>Niveau 4 (7<sup>ème</sup> et 8<sup>ème</sup> semestre)</b>		
10-7032	Rédaction (préparation au test 2) 2 SWS; Di 13-15, GW 2, A 4250	C. Reby
10-7033	Compréhension orale (préparation au test 2) 2 SWS; Mi 17-19, GW 2, A 4250	E. Heydemann
10-7034	Compréhension écrite (préparation au test 2) 2 SWS; Fr 8-10, GW 2, A 4250	E. Heydemann
10-7029	Cours intensif 3 SWS; 01. - 11. Okt. 91, Blockveranstaltung, siehe Aushang	E. Heydemann
10-7035	Cours thématique (Blockveranstaltung) 1 SWS; Sa./So. 27.-28. April, 9-16, MZH, 7200	C. Reby
10-1402	Latein für fremdsprachliche Studiengänge 4 SWS; Mi 16-20, GW 2, B 3230	B. Wollenweber (LB)

**Magisterstudiengang Romanistik****Allgemeine Romanistik****Grundstudium**

10-8000	K	Einführung in die Allgemeine Romanistik 2 SWS; Di 17-19, GW 2, A 2370	F. Pouradier-Duteil und Tutor
10-8001	K	Nacharbeitung, Vertiefung und didaktische Aufarbeitung zu „Einführung in die Allgemeine Romanistik“ 2 SWS; Do 12-14, GW 2, B 1700	F. Pouradier-Duteil W. Bart (PL)
10-8002	S	Einführung in die romanische Sprachwissenschaft: Die Iberoromania 2 SWS; Do 10-12, GW 2, A 2270	J. M. Navarro
10-8003	S	Sprechakttheorie: Eine Einführung 2 SWS; Mi 13-15, GW 2, A 2210	J. M. Navarro
10-3000	K	Grundzüge der Soziolinguistik 2 SWS; Mo 17-19, GW 2, A 2370	F. Pouradier-Duteil
10-8004	K	Einführung in die Übersetzungswissenschaft 4 SWS; 14-tägig; Fr 14-18, GW 2, A 2210 Beginn: 19. 4. 91	M. Scotti-Rosin (LB)

**Hauptstudium**

10-3005	KO	Sprachwissenschaftliches Kolloquium: Rhetorik und Grammatik 2 SWS; Mi 17-19, GW 2, A 2210	J. Bechert H. Kreye J. M. Navarro F. Pouradier-Duteil E. Schoenke K. H. Wagner E. Klein (LB) J. Liedtke (LB)
10-1400	V/S	Bausteine für eine Theorie der Moderne in den Künsten. Grundfragen, theoretische Konzeptionen, Interpretationen 2 SWS; Di 15-17, MZH, 1380	Th. Metscher

**Italienisch****Grundstudium****Literaturwissenschaft**

10-8005	K	Einführung in die italienische Literatur 2 SWS; Do 13-15, GW 2, B 3230	P. Sarter (LB)
10-8006	K	Die italienische Renaissance 2 SWS; Do 15-17, GW 2, B 3230	P. Sarter (LB)

**Sozialgeschichte**

10-8031	K	Ausgewählte Themen zur italienischen Geschichte 2 SWS; Do 10-12, siehe Aushang	E. Dickmann (LB)
10-1113	S	Filmgeschichte: Die Filme von Michelangelo Antonioni 3 SWS; Do 10-13, GW 2, B 3900	I. Schenk

**Katalanisch****Grundstudium****Literaturwissenschaft**

10-8007	K	Katalanische AutorInnen der Gegenwart 1 SWS; Di 9-10, GW 2, A 2270	R. M. Segú (LB)
10-8008	K	Modernismus in Katalonien 1 SWS; Mi 9-10, GW 2, A 2270	R. M. Segú (LB)

**Hauptstudium**

10-8009	K	Función del diálogo en „Tirant lo Blanc“ 2 SWS; Do 14-16, GW 2, A 4110	J. M. Navarro
---------	---	---	---------------

**Spanisch****Sprachwissenschaft****Grundstudium**

10-8002	S	Einführung in die romanische Sprachwissenschaft: Die Iberoromania 2 SWS; Do 10-12, GW 2, A 2270	J. M. Navarro
---------	---	---	---------------

**Hauptstudium**

10-8010	S	Cohesión textual en „El General en su Laberinto“ (G. García Márquez) 2 SWS; Mi 15-17, siehe Aushang	J. M. Navarro
---------	---	---	---------------

**Literaturwissenschaft****Grundstudium**

10-8011	K	Die Erbschaft Francos. Die literarische Auseinandersetzung mit der Geschichte in der spanischen Prosaliteratur seit 1975 2 SWS; Do 17-19, GW 2, A 2090	St. Wehr (LB)
10-8012	K	Narrativa española de la posguerra 2 SWS; Di 17-19, GW 2, B 3900	D. Schößler (LB)
10-8013	K	Cuentos de escritores de la América hispanohablante 2 SWS; Mi 18-20, GW 2, B 2180	D. Schößler (LB)

**Hauptstudium**

10-8014	K	Introducción al teatro actual 1 SWS; Di 16-17, GW 2, B 3900	J. Rubio
---------	---	--	----------

**Sozialgeschichte****Grundstudium**

10-8015	K	El desafío de la transición a la democracia en Chile 2 SWS; Di 15-17, MZH, 2490	A. Palma (LB)
---------	---	--	---------------

**Italienisch****Spracherwerb**

10-8016	K	Italienisch für Anfänger 2 SWS; n. V., siehe Aushang	G. Cinguancie
10-8017	K	Italienisch für Fortgeschrittene 2 SWS; n. V., siehe Aushang	N. N.
10-8018	K	Conversazione 2 SWS; n. V., siehe Aushang	V. Orlando

**Katalanisch****Spracherwerb**

10-8020	K	Katalanisch für AnfängerInnen 2 SWS; Di 10-12, GW 2, A 2270	R. M. Segú (LB)
10-8021	K	Katalanisch für Fortgeschrittene 2 SWS; Mi 10-12, GW 2, A 2270	R. M. Segú (LB)
10-8022	K	Katalanische Grammatik 2 SWS; Di 15-17, GW 2, B 3230	R. M. Segú (LB)

**Spanisch****Spracherwerb**

10-8023	K	Spanisch für Anfänger (nur für Studierende des FB 10) 2 SWS; Fr 10-12, siehe Aushang	Th. Steffen (LB)
10-8024	K	Conversación nivel medio y léxico hispanoamericano 2 SWS; Mi 15-17, siehe Aushang	A. Meyer (LB)
10-8025	K	Conversación: nivel superior 2 SWS; Do 15-17, GW 2, B 1170	A. Mittmann (LB)
10-8026	K	Redacción: temas de actualidad 2 SWS; Fr 10-12, siehe Aushang	J. Rubio
10-8027	K	Gramática – curso superior 2 SWS; Mo 13-15, GW 2, B 3900	J. Rubio
10-8028	K	Literatura española contemporánea (comentario y discusión de textos deutsch/spanisch) 3 SWS; Di 13-16, GW 2, B 3900	J. Rubio
10-8029	K	Curso de preparación para el Diploma de Español 4 SWS; Mo 15-19, GW 2, B 3900	J. Rubio

**Rumänisch****Spracherwerb**

10-8032	K	Rumänische Sprache und Kultur 2 SWS; Mo 15-17, GW 2, A 2370	V. Roman (LB)
---------	---	--	---------------

**Französisch****Sprachwissenschaft****Grundstudium**

- |         |   |  |                     |
|---------|---|--|---------------------|
| 10–3000 | K | Grundzüge der Soziolinguistik<br>2 SWS; Mo 17–19, GW 2, A 2370 | F. Pouradier-Duteil |
|---------|---|--|---------------------|

**Hauptstudium**

- |         |   |  |                     |
|---------|---|--|---------------------|
| 10–7011 | K | Bilinguisme: Exploitation d'un questionnaire<br>sociolinguistique envoyé aux Français<br>2 SWS; Di 15–17, GW 2, A 2370 | F. Pouradier-Duteil |
|---------|---|--|---------------------|

**Literaturwissenschaft****Grundstudium**

- |         |   |  |                                       |
|---------|---|--|---------------------------------------|
| 10–7000 | S | Einführung in die französische Literaturwissenschaft II:<br>die französische Literatur des 19. und frühen 20. Jahr-<br>hunderts im Überblick<br>2 SWS; Do 8–10, GW 2, A 2320 | P. Bürger                             |
| 10–7007 | K | Interprétation de textes de Simone de<br>Beauvoir de 1939 à 1968<br>2 SWS; Fr 10–12, siehe Aushang   | E. Heydemann                          |
| 10–7009 | K | Höfische Liebe und Artusroman<br>3 SWS; Mi 15–18, GW 2, A 2370   | M. Waltz                              |
| 10–7010 | K | George Sand – Gustave Flaubert. Une amitié<br>2 SWS; Mo 15–17, GW 2, B 3230  | M. Waltz<br>H. Hemje-Oltmanns<br>(PL) |

**Hauptstudium**

- |         |           |  |                                       |
|---------|-----------|--|---------------------------------------|
| 10–7003 | PP/<br>AV | Vom Existenzialismus zum Nouveau Roman<br>2 SWS; Di 10–12, GW 2, A 2370  | P. Bürger                             |
| 10–7007 | K         | Interprétation de textes de Simone de<br>Beauvoir de 1939 à 1968<br>2 SWS; Fr 10–12, siehe Aushang   | E. Heydemann                          |
| 10–7008 | V         | Postmoderne zwischen Literatur(kritik) und<br>und Philosophie II: Von Roland Barthes zu Michel<br>Foucault<br>2 SWS; Di 8–10, GW 2, A 2320 | P. Bürger                             |
| 10–7009 | K         | Höfische Liebe und Artusroman<br>3 SWS; Mi 15–18, GW 2, A 2370   | M. Waltz                              |
| 10–7010 | K         | George Sand – Gustave Flaubert. Une amitié<br>2 SWS; Mo 15–17, GW 2, B 3230  | M. Waltz<br>H. Hemje-Oltmanns<br>(PL) |

**Sozialgeschichte****Grundstudium**

- |         |   |   |           |
|---------|---|---|-----------|
| 10-7012 | K | Stadterkundung Paris<br>„Est-ce ainsi que les hommes vivent“<br>(Fahrt nach Paris vom 12.– 22. 5. 91),<br>20 Teilnehmer<br>Beginn: 11. 4. 91, Vorbereitungstreffen, siehe Aushang | K. Schüle |
| 10-7013 | K | Videoproduktion „Großstädtische Lebensstile“.<br>Gefühls- und Verhaltensnetze in Raum und Zeit<br>2 SWS; Mi 17–19, GW 2, B 1632   | K. Schüle |

**Hauptstudium**

- |         |    |   |                  |
|---------|----|---|------------------|
| 10-7006 | AV | La France occupée et la Résistance<br>2 SWS; Do 13–15, GW 2, B 3850   | H. Bories-Sawala |
| 10-7012 | K  | Stadterkundung Paris<br>„Est-ce ainsi que les hommes vivent“<br>(Fahrt nach Paris vom 12.– 22. 5. 91),<br>20 Teilnehmer<br>Beginn: 11. 4. 91, Vorbereitungstreffen, siehe Aushang | K. Schüle        |
| 10-7013 | K  | Videoproduktion „Großstädtische Lebensstile“.<br>Gefühls- und Verhaltensnetze in Raum und Zeit<br>2 SWS; Mi 17–19, GW 2, B 1632   | K. Schüle        |
| 11-412  | S  | Développement et sous-développement en Afrique<br>de l'Ouest (culture, politique, économie);<br>l'exemple du TOGO<br>4 SWS; Mi 12–15, GW 2, B 1630                                | H. Ulferts       |

**Spracherwerb Französisch****Tous les niveaux**

- |         |   |                     |
|---------|---|---------------------|
| 10-7017 | Atelier Cinéma (Kompaktkurs)<br>2 SWS; Mo 8–12 vom 27. 05. bis 01. 07.                                | B. Ginsbourger (LB) |
| 10-7018 | Atelier d'improvisation théâtrale (Kompaktkurs)<br>2 SWS; Mo 8–12, vom 08. 04. bis 13. 05.<br>Theater | B. Ginsbourger (LB) |

**Förderstufe**

- |         |  |                    |
|---------|--|--------------------|
| 10-7019 | Förderkurs Französisch für Studenten unter Abiturniveau<br>2 SWS; Fr 10–12, GW 2, A 4250 | A. Barthélemy (LB) |
| 10-7020 | Cours thématique<br>2 SWS; Do 8–10, GW 2, A 4250   | R. Watkinson       |



**Niveau 1 (1<sup>er</sup> et 2<sup>ème</sup> semestre)**

10-7021	Expression écrite (préparation au test 1) 2 SWS; Di 8-10, GW 2, A 4250	R. Watkinson
10-7022	Grammaire 2 SWS; Do 10-12, Sprachlabor, GW 2, A 4130	R. Watkinson
10-7023	Expression orale (préparation au test 1) 1 SWS; Do 12-13, GW 2, A 4250	R. Watkinson
10-7024	Cours intensif 4 SWS; 30. 09.-10. 09, Blockveranstaltung, siehe Aushang	C. Reby

**Niveau 2 (3<sup>ème</sup> et 4<sup>ème</sup> semestre)**

10-7025	Expression orale (préparation au test 1) 1 SWS; Di 12-13, MZH, 6320	R. Watkinson
10-7026	Introduction à la lecture et à l'explication de texte (préparation au test 1) 2 SWS; Fr 10-12, MZH, 6320	R. Watkinson
10-7027	Audition, compréhension, expression orale (préparation au test 1) 2 SWS; Fr 8-10, MZH, 6320	R. Watkinson
10-7028	Grammaire 2 SWS; Di 10-12, GW 2, A 4160	R. Watkinson
10-7024	Cours intensif 4 SWS; 30. 09. - 10. 10. 91, Blockveranstaltung, siehe Aushang	C. Reby

**Niveau 3 (5<sup>ème</sup> et 6<sup>ème</sup> semestre)**

10-7029	Cours intensif 3 SWS; 01. - 11. Okt. 91, Blockveranstaltung, siehe Aushang	E. Heydemann
10-7030	Grammaire 2 SWS; Fr 8-10, GW 2, A 2270	A. Berthélemy (LB)
10-7031	Expression orale (Actualités) 2 SWS; Di 10-12, GW 2, A 4021	C. Reby

**Niveau 4 (7<sup>ème</sup> et 8<sup>ème</sup> semestre)**

10-7032	Rédaction (préparation au test 2) 2 SWS; Di 13-15, GW 2, A 4250	C. Reby
---------	--	---------

10-7033	Compréhension orale (préparation au test 2) 2 SWS; Mi 17-19, GW 2, A 4250	E. Heydemann
10-7034	Compréhension écrite (préparation au test 2) 2 SWS; Fr 8-10, GW 2, A 4250	E. Heydemann
10-7029	Cours intensif 3 SWS; 01.-11. Okt. 91, Blockveranstaltung, siehe Aushang	E. Heydemann
10-7035	Cours thématique (Blockveranstaltung) 1 SWS; Sa./So. 27.-28. April, 9-16, MZH, 7200	C. Reby

*Sprachfit in den Urlaub  
mit blitz-Superlearning®*

## Sonderaktion bis 30.04.1991

4 Kassetten mit Lehrbuch  
statt **98,-** nur **DM 78,-**

Italienisch  
Französisch  
Englisch  
Spanisch

Wir bestellen portofrei „Sprachfit in den Urlaub“

- Englisch
  Italienisch  
 Französisch
  Spanisch  
 und kostenlos weitere INFOS

Ich/Wir wünschen folgende Zahlungsweise:

- Scheck (beiliegend) portofrei (abzögl. 3% Vorkonto)  
 Bargeldlos und portofrei per Abbuchung von meinem/unserem

Konto-Nr. BLZ Bank/Sparkasse (Name angeben)

Datum Unterschrift

**General-Verlagsauslieferung und Bestellannahme:**

**Context-Verlag** Brühlstraße 9, W-6053 Obertshausen 1,  
Telefon (0 61 04) 48 41 oder Telefax (0 61 04) 48 43

## Lehramtsstudiengang Deutsch als Fremdsprache und Studienelement: Bilinguale und multikulturelle Erziehung im Magisterstudium

Alle Veranstaltungen sind auch als Einzelveranstaltung anzusehen, können also ohne Teilnahme an Projekt oder Element besucht werden. Unbeschränkte Teilnahmemöglichkeit besteht nicht für die Sprachkurse und nicht für die „Theorie und Praxis“

<b>Projekt:</b>		<b>Sprachkompetenz und Sachvermittlung (2. und letztes Projektsemester)</b>	
10–9000	PP	„Theorie und Praxis von DaZ und DaF in der Schule – schulbegleitende Erörterungen: Förderung ... Integration ... Binnendifferenzierung“. anerkannt für D-DaF, SW; mittlere und höhere Semester, alle Schulstufen, 4 SWS, Do 8–12, GW 2, A 2090	K. Liebe-Harkort A. Schierloh-Khali M. Both (PL) W. Fitschen (PL)
10–9001	AV	„Sprachenkontrast und Anfangsschreibe“ Wie lernen türkische Kinder schreiben? (Diese Veranstaltung gehört auch zu dem Primarstufenprojekt: Rechtschreibung und Schreibentwicklung in der Grundschule), anerkannt für D-DaF, SW, mittlere und höhere Semester, alle Schulstufen (besonders P.), 2 SWS, Mo 8–10, GW 2, A 2320	K. Liebe-Harkort I. Dirim (Tutorin)
10–9002	T	Tutorium: Übungen zur Veranstaltung: Techniken der Fehleranalyse, Sprachstandserhebung, Testens und der Koordination der zweisprachigen Alphabetisierung. (Voraussetzung ist die Teilnahme an der Hauptveranstaltung), SWS, siehe Aushang	I. Dirim (Tutorin)
10–9003	AV	„Visuelle Faktoren beim Spracherwerb und im Sprachunterricht“ anerkannt für D-DaF, Med, SW, alle Semester und Schulstufen, 2 SWS, Block 3.–5. Mai und 10.–12. Mai, siehe Aushang	T. Scherling (LB)
10–9004	AV	„Psychosoziale Komponenten in der Zweisprachigkeit: 2. Generation zwischen den Sprachen und Kulturen“ anerkannt für D-DaF, SW; Med, alle Semester und Schulstufen, 2 SWS, Block-Wochenende, Termine siehe Aushang	N. Kandemir (LB)
10–9005	K	Türkisch IV, Gruppe I, anerkannt für D-DaF, SW, mittlere Semester, alle Schulstufen, 4 SWS, Mo 13–15, Di 13–15, GW 2, A 2090	B. Basar
10–9006	K	Türkisch IV, Gruppe II anerkannt für D-DaF, SW, mittlere Semester, alle Schulstufen, 4 SWS, Mo 15–17, Di 15–17, GW 2, A 2090	B. Basar

10-9007	K	Türkisch IV, Gruppe III anerkannt für D-DaF, SW, mittlere Semester, alle Schulstufen, 4 SWS, Mo 15-17, Di 15-17, siehe Aushang	Ü. Zerdali (LB)
---------	---	---	-----------------

#### Veranstaltungen des Studienelements „multilinguale und interkulturelle Erziehung

10-9008	S	„Fragen der interkulturellen Erziehung“ anerkannt für EGW-DaF, E3, alle Semester und Schulstufen, 3 SWS, Di 17-20, GW 2, A 2270	A. K. Menk
10-9009	CO	„Kolloquium zur Sprachenpolitik“ anerkannt für D-DaF, SW, alle Semester und Schulstufen, 1 SWS, Do 10-12 (14tägig), siehe Aushang	A. K. Menk
10-9010	S	Deutsche Grammatik II anerkannt für EGW-D-DaF, D1, alle Semester und Schulstufen, 2 SWS, Di 10-12, GW 2, B 2900	A. K. Menk
12-170	S	Schattenbildung: zwischen „Erste und Dritte Welt“ anerkannt für EGW, D/C, mittlere und höhere Semester, alle Schulstufen, 2 SWS, Mi 17-19, GW 2, A 3540	J. Beck
8-135	S	„Frauenleben in verschiedenen Kulturen“ (II. Teil, Afrika), anerkannt für D-DaF, LW, GH, S1, S2, 2 SWS, Block (Beginn: 8. 5., 12.00 Uhr), B 1090, GW 2	B. Hecht-El Minshawi (LB)
10-6403	S	„Zuwanderer-Auseinander-Fremdarbeiter“ Vorarbeiten zu einem historischen Stadtführer, Teil II anerkannt für D-DaF, E, LA, alle Semesterstufen, G, H, S1, S2, 2 SWS, Di 13-15, GW 2, A 2210	D. Hoerder D. Knauf (LB)
9-309	S	„Was könnten Religionspädagogik und Religions- wissenschaft zum interkulturellen Lernen beitragen?“ anerkannt für EGW-DaF, MED, alle Schulstufen, 2 SWS, Di 13-15, GW 2, B 2180	J. Lott
10-8003	S	„Sprechakttheorie: Eine Einführung“ anerkannt für D-DaF, SW, AM, alle Schulstufen, 2 SWS, Mi 13-15, GW 2, A 2210	J. Navarro
10-7011	S	„Bilinguisme: Exploitation d'un questionnaire sociolinguistique envoyé aux Français d'Allemagne du Nord“, anerkannt für ROM, (Mag), F (LA), Ling. (MA), SW, höhere Semester, alle Schulstufen, 2 SWS, Di 15-17, GW 2, A 2370	F. Pouradier-Duteil
10-3000	S	„Grundzüge des Soziolinguistik, gleichzeitig Grundkurs IV im Mag. Linguistik“, anerkannt für Rom., F, SW, AM, G, alle Schulstufen, 2 SWS, Mo 17-19, GW 2, A 2370	F. Pouradier-Duteil

10-9011	S	„Rassistische Darstellung von Migrantinnen, Flüchtlingen, Schwarzen in deutschen Printmedien“ anerkannt für D-DaF, MED, alle Semester und Schulstufen, 2 SWS, Blockveranstaltung, siehe Aushang	K. Röhling (LB)
10-8004	S	„Einführung in die Übersetzungswissenschaft“ anerkannt für D-DaF, SW, alle Semester und Schulstufen, 2 SWS, Fr 14-18 (14tägig), GW 2, A 2210	M. Scotti-Rosin
10-9012	S	„Integration zwischen Eltern und Gesellschaft – gespaltene Familien??“ anerkannt für EGW-DaF, alle Semester und Schulstufen, 2 SWS, Block, siehe Aushang	A. Uçar (LB)

### Sprachkurse: Türkisch

10-9013	K	Türkisch II, Gruppe 1, anerkannt für D-DaF, SW, mittlere Semester, alle Schulstufen, 4 SWS, Mo 8-12, Mi 13-15, GW 2, A 2090	B. Basar
10-9014	K	Türkisch II, Gruppe 2, anerkannt für D-DaF, SW, mittlere Semester, alle Schulstufen, 4 SWS, Mo 10-12, Mi 15-17, GW 2, A 2090	B. Basar
10-9015	K	Türkisch II, Gruppe 3, anerkannt für D-DaF, SW, mittlere Semester, alle Schulstufen, 4 SWS, Mo 17-19, Mi 17-19, GW 2, A 2090	Ü. Zerdali (LB)
10-9016	K	Türkisch II, Gruppe 4, anerkannt für D-DaF, SW, mittlere Semester, alle Schulstufen, 4 SWS, Di 17-19, GW 2, A 2090 Mi 15-17, GW 2, A 4250	Ü. Zerdali (LB)
10-9005	K	Türkisch IV, Gruppe 1, anerkannt für D-DaF SW, mittlere Semester, alle Schulstufen, 4 SWS, Mo 13-15, Di 13-15, GW 2, A 2090	B. Basar
10-9006	K	Türkisch IV, Gruppe 2, anerkannt für D-DaF, SW, mittlere Semester, alle Schulstufen, 4 SWS, Mo 15-17, Di 15-17, GW 2, A 2090	B. Basar
10-9007	K	Türkisch IV, Gruppe 3, anerkannt für D-DaF, SW, mittlere Semester, alle Schulstufen, 4 SWS, Mo 15-17, Di 15-17, siehe Aushang	Ü. Zerdali (LB)
10-9017	K	Türkisch V, Gruppe 1, anerkannt für D-DaF, SW, alle Semester und Schulstufen, Block (1. und 2. Woche von Oktober 91) (intensiv) siehe Aushang	B. Basar

- |         |   |  |               |
|---------|---|--|---------------|
| 10-9018 | K | Türkisch V, Gruppe 2, anerkannt für D-DaF, SW, alle Semester und Schulstufen, Block (1. und 2. Woche von Oktober 91) (intensiv), siehe Aushang | B. Basar      |
| 10-9019 | K | Übersetzerseminar für Türken, anerkannt für D-DaF, SW, alle Semester und Schulstufen, FR 8-12, 2 SWS, GW 2, B 3030                             | D. Ermiş (LB) |

# Wert-Papiere zum BAföG-Kurs

Bei SCHOELLERSHAMMER gibt es jetzt besonders preiswerte Kleinpackungen: Transparentpapiere, Zeichenpapiere, Künstlerpapiere. Speziell für Studierende mit hohem Qualitätsanspruch und schmalem Geldbeutel. Für Techniker, Grafik-Designer, Künstler.

Von Anfang an die Sicherheit einer großen Marke. Von Anfang an SCHOELLERSHAMMER. Natürlich nur im guten Fachhandel.



**SCHOELLERSHAMMER**  
Der feine Unterschied.

Papierfabrik SCHOELLERSHAMMER  
Postfach 101946 · 5160 Düren



## Lehramtsstudiengang Kunstpädagogik – Nebenfach Kunstgeschichte (Magister)

<b>Projekte:</b>	<b>Europa im 16. und 17. Jahrhundert. Die Zeit des Manierismus und des Barock</b>		
10–1100	PP	Krisenerscheinungen in Europa anerkannt für Lehramt (Lernfeld 1), Ma; alle Semesterstufen, alle Schulstufen: 2 SWS, Di 15–17, GW 2, B 3790	G. Duwe L. Roth
10–1101	V	Der Manierismus in Italien anerkannt für Lehramt (Lernfeld 1), Ma; alle Semesterstufen, alle Schulstufen: 2 SWS, Di 10–12, Kl. Hörsaal	G. Duwe
10–1102	S	Planung einer Unterrichtseinheit – Kunstpädagogische Aspekte und didaktische Modelle anerkannt für Lehramt (Lernfeld 1), mittlere und höhere Semester, Schulstufen 1 und 2: 2 SWS, Do 8–10, GW 2, B 3850	G. Duwe
10–1103	S	Kunstgeschichtliche Zusammenhänge und Analysen an ausgewählten Werken der Malerei anerkannt für Lehramt (Lernfeld 1), Ma; alle Semesterstufen, alle Schulstufen: 1 SWS, Do 10–11, GW 2, B 3790	G. Duwe
10–1105	S	Didaktische Modelle und ihre Bedeutung für die Unterrichtsplanung anerkannt für EGW, Ma, alle Semesterstufen, Schulstufen 1 und 2: 2 SWS, Di 17–19, GW 2, B 3790	L. Roth
10–1104	S	Pädagogik der Reformation und Gegenreformation anerkannt für EGW, Ma, alle Semesterstufen, Schulstufen 1 und 2; 2 SWS, Di 13.30–15, GW 2, B 3790	L. Roth
10–4206	S	Frauendichtung und Frauenbild in der deutschen Barockliteratur anerkannt für Lehramt (Deutsch), LW, alle Semesterstufen, Schulstufe 2; 2 SWS, Fr 10–12, GW 2, A 2330	H.W. Jäger
10–1212	S	Stilepochen der Musik: Spätrenaissance und Barock anerkannt für Lehramt (Musik); mittlere und höhere Semester, alle Schulstufen und Weiterbildung; 2 SWS; Do 15–17, GW 2, A 4460	Breckhoff
<b>Ersatzprojekt:</b>			
10–1106	AV	Ästhetisierung der Natur. Auswertung des Ausstellungsprojekts anerkannt für Lehramt (Lernfeld 1,2,3), Ma; mittlere und höhere Semesterstufen, Schulstufen 1 und 2: 2 SWS, Do 13–15, GW 2, B 3790	G. Boulboullé M. Zeiss (PL)

- |         |    |  |                                      |
|---------|----|--|--------------------------------------|
| 10-1107 | AV | Ästhetisierung der Natur. Auswertung von Unterrichtseinheiten<br>anerkannt für Lehramt (Lernfeld 1,2,3), mittlere und höhere Semesterstufen, Schulstufen 1 und 2:<br>2 SWS, Do 15-17, GW 2, B 3790 | G. Boulboullé<br>M. Huick (PL)       |
| 10-1121 | AV | Vorprojekt<br>Vorbereitung des Projekts „Aktionskunst“<br>anerkannt für Lehramt (Lernfeld 1), alle Semesterstufen, alle Schulstufen: 2 SWS, Mi 12-14, GW 2, B 3790                                 | M. Duderstadt (LB)<br>U. Amtrup (PL) |

### Einzelveranstaltungen (Theorie und Geschichte)

- |         |           |   |                                 |
|---------|-----------|---|---------------------------------|
| 10-2033 | AV/<br>EX | Kunstwissenschaftliches Arbeitsvorhaben im Projekt Kultur und Technik;<br>anerkannt für Lehramt (Lernfeld 1,3); Ma: höhere Semesterstufen, Schulstufen 1 und 2; 4 SWS,<br>Di 13-17, GW 2, B 3850  | M. Müller                       |
| 10-1109 | AV/<br>EX | Stifter und Heilige: Religiöse und weltliche Symbolik mittelalterlicher Plastik<br>(mit Exkursion)<br>anerkannt für Lehramt (Lernfeld 1), Ma: höhere Semester, Schulstufen 1 und 2; 3 SWS, Do 10-13, GW 2, B 3850   | G. Boulboullé<br>Zeiss (PL)     |
| 10-1110 | K         | Grundfragen der ästhetischen Erziehung<br>anerkannt für Lehramt (Lernfeld 1); alle Semesterstufen, alle Schulstufen, besonders Primarstufe: 2 SWS,<br>Mi 10-12, GW 2, B 3850  | M. Duderstadt<br>(LB)           |
| 10-1111 | AV        | Die Didaktik der Ästhetischen Erziehung<br>Grundlagen und Tendenzen zwischen künstlerischen und medienorientierten Aspekten;<br>anerkannt für Lehramt (Lernfeld 1 und 2), EGW, alle Semesterstufen, Schulstufen 1 und 2: 2 SWS,<br>Di 10-12, GW 2, B 3790 | H.-W. Nutbohm<br>D. Rogge (PL)  |
| 10-1112 | SEM       | Mediengeschichte:<br>Geschichte und Theorie des Dokumentarfilms<br>anerkannt für Lehramt (Lernfeld 2), Ma, mittlere und höhere Semester, alle Schulstufen: 4 SWS,<br>Mi 13st.-16, GW 2, B 3850  | I. Schenk                       |
| 10-1113 | SEM       | Filmgeschichte:<br>Die Filme von Michelangelo Antonioni<br>anerkannt für Lehramt (Lernfeld 2), Ma: alle Semesterstufen, alle Schulstufen: 3 SWS, Do 10-13, GW 2, B 3900   | I. Schenk                       |
| 10-1114 | AV        | Bildbetrachtung und Bildanalyse an ausgewählten Beispielen<br>anerkannt für Lehramt (Lernfeld 1), alle Semesterstufen, alle Schulstufen: 2 SWS, Di 9-11, GW 2, B 3900   | H. Buddemeier<br>U. Amtrup (PL) |



10-1115	AV/	Wirkungsweise und gesellschaftliche Funktion des Fernsehens am Beispiel von Nachrichtensendungen anerkannt für Lehramt (Lernfeld 2), Ma; alle Semesterstufen, alle Schulstufen: 2 SWS, Di 10-12, GW 2, B 3850	H. Buddemeier
10-1116	AV	Leben und Lebenslauf als Kunstwerk: Zum erweiterten Kunstbegriff von Beuys, Steiner und anderen. Mit künstlerisch-praktischen Übungen, Teil II. anerkannt für Lehramt (Lernfeld 1), alle Semesterstufen, alle Schulstufen: 4 SWS, Mo 10-14, GW 2, B 3850	H. Buddemeier K. Flau (LB)
10-1117	AV	Feministische Kunstwissenschaft (an ausgesuchten Beispielen) anerkannt für Lehramt (Lernfeld 1 und 2), Ma; alle Semesterstufen, Schulstufen 1 und 2: 2 SWS, FR 13-17, 14tägig, GW 2, B 3900	B. Uppenkamp (LB)
10-1118	K	Museumssoziologie und Pädagogik anerkannt für Lehramt (Lernfeld 1), Ma; anfangs und mittlere Semester, alle Schulstufen: 2 SWS, Fr 10-12, GW 2, B 3900	H. Krüger (LB)
10-1119	K/ EX	Otto Dix und die neue Sachlichkeit (mit Exkursion) anerkannt für Lehramt (Lernfeld 1, Ma; alle Semesterstufen, Schulstufen 1 und 2: 2 SWS, Mo 15-17, UB, Studio I	K. Soiné (LB)
10-1120	AV	Bildliche Symbole und das Weibliche II anerkannt für Lehramt (Lernfeld 1), Ma; mittlere und höhere Semester, Schulstufen 1 und 2: 2 SWS, Mo 16-18, GW 2, B 3850	R. Hampe (LB)
10-1147	AV	Konzeptionelle Fragen zur Realisierung von Spielfilmen für das Fernsehen (am Beispiel zweier Filme v. K. Fruchtmann); anerkannt für Lehramt (Lernfeld 2), Ma; alle Semesterstufen, alle Schulstufen: 2 SWS, Do 16-18, GW 2, B 3850, Fr 14-16, GW 2, B 3790, Kompaktseminar im Juni 1991	K. Fruchtmann (LB)
10-1151	AV	Arbeit am Bild II in der Schule; anerkannt für Lehramt (Lernfeld 1), Ma; alle Semesterstufen, Schulstufen 1 u. 2: 4 SWS, Mo 9-13, GW 2, B 3900	M. Müller K. Einhaus (PL)
10-1152	AV/ EX	Kunsth Handwerk im Elbe-Weser-Raum anerkannt für Lehramt (Lernfeld 1, 3), Ma, alle Semesterstufen, Schulstufen 1 und 2: 2 SWS, Mi 16-18, GW 2, B 3790	B. Küster (LB)
10-1400	V/S	Bausteine für eine Theorie der Moderne in den Künsten. Grundfragen, theoretische Konzeptionen, Interpretationen; anerkannt für Lehramt (Lernfeld 1), Ma; mittlere und höhere Semesterstufen, Schulstufe 2: 2 SWS, Di 15-17, MZH 1380	Th. Metscher

**Malerei**

10–1122	K	Malerei: Freier Atelier für Fortgeschrittene anerkannt für Lehramt (Lernfeld 1) fpA, alle Semesterstufen, alle Schulstufen: 4 SWS, Fr 9–13, GW 2, B 3800	H. Peißing (LB)
10–1123	K	Realisierung eigener Ideen in freier Malerei anerkannt für Lehramt (Lernfeld 1), fpA; alle Semesterstufen, alle Schulstufen: 4 SWS, Fr 14–18, GW 2, B 3800	A. Prigge-Pirr (LB)
10–1124	AV	Wandmalerei in Theorie und Praxis als elementare künstlerische Gestaltungspraxis; anerkannt für Lehramt (Lernfeld 1) fpA; alle Semesterstufen, alle Schulstufen: 2 SWS, Di 13–15, GW 2, B 3800	H.W. Nutbohm D. Rogge (PL)
10–1125	K	Grundkurs Malerei II anerkannt für Lehramt (Lernfeld 1), fpA; alle Semesterstufen, alle Schulstufen: 4 SWS, Mo 9–13, GW 2, B 3800	W. Rupprecht (LB)
10–1126	K	Malerei I Anfänger anerkannt für Lehramt (Lernfeld 1), fpA; alle Semesterstufen, alle Schulstufen: 4 SWS, Fr 9–13, GW 2, B 3850	J. Fruchtmann (LB)
10–1127	K	Malerei für Fortgeschrittene anerkannt für das Lehramt (Lernfeld 1); alle Semesterstufen, alle Schulstufen: 4 SWS, Mo 15–19, GW 2, B 3800	Y. Feindura (LB)
10–1156		Studienaufenthalt Maasholm Natur als Bildanlaß, LF 1, fpA; alle Semesterstufen, alle Schulstufen: 1 Woche, 2. 6. – 9. 6. 91	H.-W. Nutbohm D. Rogge (LB)

**Zeichnen**

10–1128	K	Zeichnung I, Anfänger – Zwischen Abbildung und Abstraktion – anerkannt für Lehramt (Lernfeld 1), fpA; alle Semesterstufen, alle Schulstufen: 4 SWS, Fr 14–18, GW 2, B 3850	H. Preißing (LB)
10–1129	K	Grundkurs Zeichnen II anerkannt für Lehramt (Lernfeld 1), fpA; alle Semesterstufen, alle Schulstufen: 4 SWS, Mi 13–17, GW 2, B 3800	W. Rupprecht (LB)

10-1130	K	Übungen zu elementaren Gestaltungsproblemen in Zeichnung und Malerei II anerkannt für Lehramt (Lernfeld 1), fpA; alle Semesterstufen, alle Schulstufen: 4 SWS, Mo 15-19, GW 2, B 3790	F. Schellhase (LB)
10-1131	K	Visuelle Darstellungstechniken, Schwerpunkt Zeichnen (Fortgeschrittene) anerkannt für Lehramt (Lernfeld 1), fpA; alle Semesterstufen, alle Schulstufen: 4 SWS, Di 9-13, GW 2, B 3800	A. Heimbucher (LB)
10-1132	K	Zeichnen für Fortgeschrittene anerkannt für Lehramt (Lernfeld 1), fpA; alle Semesterstufen, alle Schulstufen: 4 SWS, Mo 9-13, GW 2, B 3790	Y. Feindura (LB)
10-1133	K	Portraitzeichnen und -malen für Anfänger anerkannt für Lehramt (Lernfeld 1), fpA; alle Semesterstufen, alle Schulstufen: 4 SWS, Do 9-13, GW 2, B 3800	U. Knoop

**Druck**

10-1134	AV	Die Radierung als Mittel künstlerischer Gestaltung – Theoretische Analysen und praktische Realisation – anerkannt für Lehramt (Lernfeld 1), fpA; mittlere und höhere Semester, Schulstufen 1 und 2; 4 SWS, Do 15-19, GW 2, B 0100	A. Roth (LB)
10-1135	K	Experimentelle Verfahren im manuellen Siebdruck anerkannt für Lehramt (Lernfeld 2), fpA; alle Semester, alle Schulstufen; 8 SWS, Di 14-22, GW 2, B 0100	W. Hainke (LB)
10-1136	K	Grundkurs – Serigrafie anerkannt für Lehramt (Lernfeld 2), fpA; alle Semesterstufen, alle Schulstufen; 4 SWS, Do 8.30-12, GW 2, B 0100	R. Dohr
10-1137	K	Vom Foto zur Serigrafie anerkannt für Lehramt (Lernfeld 2), fpA; alle Semester, alle Schulstufen; 4 SWS, Mo 8.30-12, GW 2, B 0100	R. Dohr

**Skulptur**

- |         |          |  |                      |
|---------|----------|--|----------------------|
| 10-1138 | K/<br>EX | Skulpturen in Stein (Alabaster) mit Exkursion nach Spanien. (Arbeiten in den Alabaster-Steinbrüchen in Quinto/Ebro) Exk. 1. Sem. Woche anerkannt für Lehramt (Lernfeld 1), fpA; alle Semesterstufen, alle Schulstufen: 4 SWS, Fr 14-18, GW 2, 0145 | Adr. v. d. Ende (LB) |
| 10-1139 | K        | Brunnenobjekt im Innenhof GW 2 Planung und Anfertigung anerkannt für Lehramt (Lernfeld 1), fpA; alle Semesterstufen, alle Schulstufen; 4 SWS, Mo 8-12, GW 2, 0145  | Adr. v. d. Ende (LB) |
| 10-1140 | K        | Objekte aus Holz anerkannt für Lehramt (Lernfeld 1), fpA; alle Semesterstufen, alle Schulstufen; 4 SWS, Do 15-19, GW 2, AO 140/45  | M. Duderstadt (LB)   |

**Design**

- |         |          |  |               |
|---------|----------|--|---------------|
| 10-1148 | K/<br>EX | Design zwischen Funktionalismus und Postmoderne Praxis). Exkursion Hamburg, Museum für Kunst und Gewerbe anerkannt für Lehramt (Lernfeld 3), Ma; alle Semesterstufen, Schulstufen 1 und 2; 2 SWS, Mi 12-14, GW 2, B 3900 | R. Meyer (LB) |
| 10-1149 | K/<br>EX | Design zwischen Funktionalismus und Postmoderne Praxis). Exkursion Hamburg, Museum für Kunst und Gewerbe anerkannt für Lehramt (Lernfeld 3), Ma; alle Semesterstufen, Schulstufen 1 und 2; 2 SWS, Mi 10-12, GW 2, B 3900 | R. Meyer (LB) |

**Medienpraxis (Foto/Film/Video)**

- |         |   |   |                |
|---------|---|---|----------------|
| 10-1141 | K | Experimentelle Fotografie anerkannt für Lehramt (Lernfeld 2), fpA; alle Semesterstufen, Schulstufen 1 und 2; 4 SWS, Mo 10-14, GW 2, B 3840  | C. Hermes      |
| 10-1142 | K | Inszenierte Fotografie anerkannt für Lehramt (Lernfeld 2), fpA; alle Semesterstufen, Schulstufen 1 und 2; 4 SWS, Do 10-14, GW 2, B 3840   | C. Hermes      |
| 10-1143 | K | Cliché - Varieté<br>- Kombinationsmöglichkeiten Fotografie/Zeichnung im cliché verre - anerkannt für Lehramt (Lernfeld 2), fpA; mittlere und höhere Semester, alle Schulstufen: 4 SWS; Do 13-16, GW 2, B 3800 | E. Hoenen (LB) |

- 10–1144 K Fotografische Bildgestaltung  
– Anfängerkurs –  
anerkannt für Lehramt (Lernfeld 2), fpA;  
alle Semesterstufen, alle Schulstufen: 4 SWS,  
Do 17–21, GW 2, B 3840, B 3800 E. Hoenen (LB)
- 10–1145 AV Video-Werkstatt  
anerkannt für Lehramt (Lernfeld 2), fpA;  
alle Semesterstufen, alle Schulstufen: 2 SWS,  
Do 8–10, GW 2, A 4021 H. Steinforth
- 10– 46 AV Praktische Medienarbeit:  
Video-Kompilationsfilm, II  
(nur für Teilnehmer der gleichnamigen Veranstaltung im  
WS 1990/91)  
anerkannt für Lehramt (Lernfeld 2);  
alle Semesterstufen, alle Schulstufen: 6 SWS,  
Mi 16.30–19.30 und Arbeitsgruppen nach Vereinbarung,  
GW 2, B 3900 I. Schenk

### Computer

- 10–1150 AV Digitale Ästhetik 2  
anerkannt für Lehramt (Lernfeld 2);  
alle Semesterstufen, alle Schulstufen; 4 SWS,  
Fr 9–13, Raum n. V., siehe Aushang A. Heimbucher (LB)

**Institut für Musikpädagogik****Lehramtsstudiengang Musik**

<b>Projekt:</b>		<b>„Märchen“</b>	
		<b>3. Projektsemester</b>	
12-210	PP	Märchen im Unterricht MU, Lernbereich K/M/S, fwA, M, H; P; EGW, 2 SWS, Di 8-10, GW 2, B 2890 Beginn: 1. Woche	W. Breckoff C. Forytta Knoop (PL) M. Polzin Thiele (PL)
12/211/3	AV	Durchführung und Auswertung von Unterricht zum Thema „Märchen“ MU, EGW, FwA, M, H; P; 4 SWS, Di 10-12 in GW 2, A 4430 und Febr./März 91 n. V. Beginn: 1. Woche	W. Breckoff Bruegman (PL) W. Torkel (PL)
12-215	K	Singen, Spielen und Musik machen in der Primarstufe MU, Lernbereich K/M/S, fpA, fwA, M, H; P; 2 SWS, GW 2, Di 13-15, A 4430, Beginn: 1. Woche	W. Breckoff W. Torkel (PL)
10-1211	AV	Musik und szenische Darstellung, MU, Lernbereich K/M/S, alle Semesterstufen, P, SEK I, zugelassen auch für Nicht- projektteilnehmer, fwA, fpA; 2 SWS, Mi 15-17, GW 2, A 4430  ***weitere Veranstaltungen im Projekt „Märchen“ finden sich unter den Angaben des Lernbereichs Kunst/Musik/Sport	L. Scherf (LB)
<b>Projekt:</b>		<b>„Musik und Tanz“</b>	
		<b>2. Projektsemester</b>	
10-1200	PP	Gesellschaftliche Funktion des Tanzens und der Tänze in verschiedenen Epochen MU, fwA, M, H; S1, S2, 2 SWS, Mo 13.30-15, GW 2, A 4490	K. Mävers F. Dreimann (PL)
10-1201	AV	„Tanzmusik“ im 20. Jahrhundert MU, fwA, M, H, S1,2; anerkannt für Magister, 2 SWS, Mo 11-12.30, GW 2, A 4490	K. Mävers
10-1202	AV	Musik und Tanz in der Bühnen-Tanzgeschichte seit Ende des 19. Jahrhunderts MU, fwA, H, M, S1,2; anerkannt für Magister, 2 SWS, Mo 15.30-18, A 4100	S. Schlicher
10-1203	Ex	Exkursion in Verbindung mit dem Arbeitsvorhaben MU, n. V., siehe Aushang	S. Schlicher K. Mävers
10-1204	AV	Planung von Unterrichtseinheiten MUS, fwA, M, H, S 1,2; 2 SWS, Mi 13-15, GW 2, A 4490	F. Dreimann (PL)
10-1205	AV	Grundlagen der Körper- und Bewegungserfahrung (II) MUS, fpA, M, H, S1,2, 2 SWS, Do 14-15-14.45, Gymnastikhalle, Sportturm	M. Diekamp (LB)

10–1206	AV	Einführung in afrikanisches Tanzen MUS, fpA, M, H, S 1, 2; 2 SWS, Fr 10–11.30, Sportturm	B. v. Hippel (LB)
10–1207	AV	Einführung in afrikanische Trommel-Musik (Blockseminar in Zusammenarbeit mit „Einführung in afrikanischen Tanz, Hippel) MUS, fpA, M, H, S 1, 2; 1 SWS, n. V., siehe Aushang	L. Larko
10–1208	AV	Tänzerische Improvisation und Gestaltungsversuche MUS, fpA, M, H, S 1, 2; 2 SWS, Di 10–12, Sportturm	D. Klau-Emken (LB)
10–1209	AV	Europäische Folklore – Tänze – Nachgestalten – Variieren – Neugestalten MUS, fpA, M, H, S 1, 2; 2 SWS, Do 10–12, Sportturm	D. Klau-Emken (LB)
10–1210	AV	Rocktanz und Poptanz in der Schule (Blockseminar) MUS, fpA, M, H, S 1, 2; 2 SWS, n. V., GW 2, A 4430	R. Müller (LB)

### Einzelveranstaltungen

10–1212	AV	Stilepochen der Musik: Spätrenaissance und Barock (anerkannt für Magisterstudium) Musikdidaktik, fwA, M, H, alle, 2 SWS, Do 15–17, GW 2, A 4460	W. Breckoff
10–1213	Co	Schwerpunkthemen der Musikdidaktik, zugleich Colloquium für Examenkandidaten Mu, H, fwA, alle Schulstufen, 2 SWS, Di. n. V., siehe Aushang	W. Breckoff
10–1214	Co	Examenskolloquium MU, FwA; höhere Semester, alle Schulstufen, 2 SWS, n. V., siehe Aushang	K. Mävers
10–1400	V	Bausteine für eine Theorie der Moderne in den Künsten. Grundfragen theoretischer Konzeptionen, Interpretationen, Deutsch, Englisch, Kulturwissenschaft, Kunst, Musik, Franz., Ma u. LA, Literaturw., Kunsttheorie, Kulturtheorie, Ästhetik M, H, S 2; 2 SWS, Di 15–17, MZH, 1380	T. Metscher
10–1215	S	Die Musik Südostasiens (Thailand, Burma, Indonnesien) MU, fwA; alle Semester und Schulstufen, anerkannt für Magister, 2 SWS, Mi 15–17, GW 2, A 4460	A. Lüderwaldt (LB)
10–1216	S	Komponistinnen der Avantgarde II alle Semester, alle Schulstufen, 2 SWS, siehe Aushang	U. Schalz-Laurenze (LB)
10–1217	K	Harmonielehre und Arrangement der Jazz- und und Populärmusik 2 SWS, Mo 10–12.30, GW 2, A 4330	H. Schmadtke (LB)

10-1218	CH	Chor (Teilnahme über 3 Semester obligatorisch für Lehramtsstudenten); offen für Alle; Mu, fpA, alle Schul- und alle Semesterstufen, 2 SWS, Do 12.30-14.00, GW 2, A 4430	K. Mävers
10-1219		Universitätsorchester, offen auch für Nicht-Studierende, 2 SWS, Mi 19.30-21.30, Senatssaal, Mehrzweckhochhaus 1400	K. Mävers
10-1263	T	Tutorium: Frau und Musik Fr 10-12, GW 2, A 4490	E. Lienenlücke (T)
10-1220	K	Schulpraktisches Gitarrespiel: Die Klassische Gitarre im Musikunterricht der SEK II 2 SWS, Mi 14, GW 2, A 4330	A. Lieberg (LfbA)
10-1221	K	Schulpraktisches Gitarrespiel: Liedbegleitung I; mit Beispielen aus dem Bereich der Primarstufe; 2 SWS, Mi 17-19, GW 2, A 4330	A. Lieberg (LfbA)
10-1222	K	Ensemblespiel; Schwerpunkt Jazzharmonik; Beispiele der amerikanischen Bigband sowie standardtypische Jazz-Klassiker; 2 SWS, n. V., siehe Aushang	H. Schönecker (LB)
10-1223	K	Arbeitsvorhaben Musiktheater: „Guitar Channels“ 2 SWS, n. V., siehe Aushang	A. Lieberg (LfbA)
10-1224	K	„Mozart-Ensemble“, 3 SWS, n. V., siehe Aushang II	Bombeck (LB)
10-1225	K	„Mozart-Ensemble“, 2 SWS, n. V., siehe Aushang II	R. Heusch (LB)
10-1226	K	Neue Technik im Musikunterricht Synthesizer, Sampler, Computer etc., mit praktischen Übungen, MU, alle Semester und Schulstufen, 2 SWS, Do 10-12, Musiklabor II	B. Egger (PL)
10-1262	K	Schulpraktisches Klavierspiel 8 SWS, Mo 9-13, Mi 9-13, Raum siehe Aushang	U. Görsch (LB)

## Grundausbildung

10-1227	K	Theorie II, A, alle Schulstufen 2 SWS, Mi 10, GW 2, A 4450	J.P. Ostendorf (LfbA)
10-1228	K	Analyse I, alle Schulstufen 3 Sem., 2 SWS, Mi 13.30, GW 2, A 4450	J.P. Ostendorf (LfbA)
10-1229	K	Theorie IV; alle Schulstufen 3 Sem., 2 SWS, Mi 11.45, GW 2, A 4450	J.P. Ostendorf (LfbA)



10-1230	K	Musiktheorie IV; Gruppe A, Mo 8.30-10, 2 SWS, GW 2, A 4450	E. Koch-Raphael (LfbA)
10-1231	K	Musiktheorie IV; Gruppe B 2 SWS, Di 8.30-10, GW 2, A 4460	E. Koch-Raphael (LfbA)
10-1232	K	Musiktheorie II; Gruppe A 2 SWS, Mo 10-11.30, GW 2, A 4450	E. Koch-Raphael (LfbA)
10-1233	K	Musiktheorie II; Gruppe B 2 SWS, Mo 11.30-13, GW 2, A 4450	E. Koch-Raphael (LfbA)
10-1234	K	Analyse Grundkurs II 2 SWS, Di 13.30-15, GW 2, A 4460	E. Koch-Raphael (LfbA)
10-1235	K	Klangexperimente – mit schulpraktischem Bezug Gruppe A; Mu; alle Semester und Schulstufen, 2 SWS, Do 8.30-10, GW 2, A 4430	Görsch (LB)
10-1236	K	Klangexperimente – mit schulpraktischem Bezug Gruppe B; MU; alle Semester und Schulstufen, 2 SWS, GW 2, A 4430, Di 12-13.30	Görsch (LB)
10-1237	K	Klangexperimente – Rhythmik und Percussion; MU; alle Semester und Schulstufen, 2 SWS, Mo 17-18.30, GW 2, A 4430	D. Heinsohn (LB)
10-1238	K	Musiktheorie II 2 SWS, Do 12-14, GW 2, A 4490	U. Brocker (LB)
10-1239	K	Musiktheorie für Magister und Lehramt/Primarstufe; teil I: 2 SWS, Mo 10-12, Raum siehe Aushang	R. Heusch (LB)
10-1240	K	Musiktheorie für Magister und Lehramt/Primarstufe; Teil II: 2 SWS, Mo 12-14, Raum siehe Aushang	R. Heusch (LB)

### Fachpraktische Schwerpunkte

10-1209	K	Europäische Folklore – Tänze – nachgestalten – variieren – neu gestalten MUS, fpA, SP, M, H, alle, 2 SWS, Do 10-12, Sporturm	D. Klau-Emken
10-1242	K	Musik und Bewegung unter therapeutischem Aspekt MUS, fpA, SP, M, H, alle, 2 SWS, Mo 9-11, GW 2, A 4430	Bolte (LB)
10-1243	K	Leitung von Gruppenmusizieren: Chor (SP) mpA, SP, M, H, alle, 2 SWS, Do 10-12, GW 2, A 4330	K. Mävers
10-1244	K	Analyse II „Vom Komponieren“ (2) Robert Schumann: Eichendorff-Lieder MU, fwA, fpA, M, H, alle Schulst., offen für Magister, 2 SWS, Di 10-11.30, GW 2, A 4460	E. Koch-Raphael (LfbA)

10-1245	K	Analyse „Aktuelle Musik“ Neue Musik und Pädagogik: Modelle, MU, fwA, fpA, alle Schulstufen, offen für Magister, 2 SWS, Di 12-13.30, GW 2, A 4460	E. Koch-Raphael (LfbA)
10-1246	K	„Elektroakustische Klangsynthese mit Hilfe von Computern (2) Software: X-Alyzer MU, fwA, fpA, alle Schulst., offen für Magister, 2 SWS, Mo 14-15.30, GW 2, Musiklabor II	E. Koch-Raphael (LfbA)
10-1247	K	Hauptfach Komposition/Elektronik (offen für Studenten der HfK), MU, fwA, fpA, 2 SWS, Mo 15.30-17, GW 2, Musiklabor II	E. Koch-Raphael (LfbA)
10-1248	K	Hauptfach Komposition (Elektroakustische Musik & Computer) (offen für Studenten der HfK), Mu. FwA, fpA, 2 SWS, Mo 15.30-17, GW 2, Musiklabor II	E. Koch-Raphael (LfbA)
10-1249	K	Harmonische Analyse, Herstellung eines Reduktions-satzes. Fakultativ ab 5. Sem., alle Schulstufen, 2 SWS, Di 10-12, GW 2, A 4450	J.P. Ostendorf (LfbA)
10-1250	K	Komposition und Realisation (offen für Studenten der HfK) einer Sprechkomposition; Schwerpunkt Produktion (Fortsetzungssemester), ab 5. Sem., alle Schulstufen, 2 SWS, Mi 16.30, GW 2, A 4450	J.P. Ostendorf (LfbA)
10-1251	K	Komposition Hauptfach nur für Studenten der HfK; 2 SWS, Di 16.30, GW 2, A 4450	J.P. Ostendorf (LfbA)
10-1252	K	Filmmusik; M, H; anerkannt für Magisterstudenten und Studenten der HfK; ab 5. Sem., alle Schulstufen, beschränkte Teilnehmerzahl, 2 SWS, Di 15, GW 2, A 4450	J.P. Ostendorf (LfbA)
10-1253	K	Harmonielehre spezial (Komplexe Akkorde, Modulation, Harm.-Analysen), ab 5. Sem. Sek, 2 SWS, Di 13.30, GW 2, A 4450	J.P. Ostendorf (LfbA)
10-1254	K	Neue Musik: A. Berg LULU (Fortsetzung vom WS 90), zugelassen auch für Magisterstudium und Studenten der HfK, ab 3. Sem., alle Schulstufen, 2 SWS, Di 12, GW 2, A 4450	J.P. Ostendorf (LfbA)
10-1255	K	Chorarbeit und Leitung von Gruppenmusizieren; höhere Semester, alle Schulstufen, 2 SWS, Mi 10.30, GW 2, A 4490	A. Müller-Nanina (LB)
10-1256	K	Schwerpunkt Populärmusik: Theorie und Praxis des Jazz; mittlere und höhere Semester, alle Schulstufen, 6 SWS in Gruppen, Mi 11-16, Musiklabor I	M. Pogoda (LB)

10–1257	K	Schwerpunkt Populärmusik: Rhythmik und Ensemblespiel mittlere und höhere Semester, alle Schulstufen; 4 SWS, Mo 13.30–17, Musiklabor I	D. Heinsohn (LB)
10–1258	K	Leitung von Pop-Ensembles; mittlere und höhere Semester, alle Schulstufen, 2 SWS, Fr 10–12, Musiklabor I	H. Kämper (LB)

## Magister-Nebenfach Musikwissenschaft/Musikpädagogik

### Grundausbildung Musiktheorie

10–1239	K	Musiktheorie für Magister und Lehramt/Primarstufe: Teil I: 2 SWS, Mo 10–12, Raum siehe Aushang	R. Heusch (LB)
10–1240	K	Musiktheorie für Magister und Lehramt/Primarstufe: Teil II: 2 SWS, Mo 12–14, Raum siehe Aushang	R. Heusch (LB)

### Einzelveranstaltungen

10–1212	AV	Stilepochen der Musik: Spätrenaissance und Barock Musikdidaktik, fWA, M, H, alle, 2 SWS, Do 15–17, GW 2, A 4460	W. Breckoff
10–1400	V	Bausteine für eine Theorie der Moderne in den Künsten. Grundfragen theoretischer Konzeptionen, Interpretationen, Deutsch, Englisch, Kulturwissen., Kunst, Musik, Franz., MA und LA, Literaturw., Kunsttheorie, Kulturtheorie, Ästhetik M, H, S 2; 2 SWS, Di 15–17, MZH, 1380	T. Metscher
10–1261	S	Chinesische Musik, MU, fWA; alle Semester und Schulstufen, 2 SWS, Mi 15–17, GW 2, A 4460	A. Lüderwaldt (LB)
10–1216	S	Komponistinnen der Avantgarde II; alle Semester, alle Schulstufen, 2 SWS, 2 SWS, siehe Aushang	Schalz-Laurenze (LB)
10–1252	K	Filmmusik; M, H; anerkannt für Studenten der HfK, ab 5. Sem., alle Schulstufen, beschränkte Teilnehmerzahl, 2 SWS, Di 15, GW 2, A 4450	J. P. Ostendorf (LfbA)
10–1254	K	Neue Musik: A. Berg LULU (Fortsetzung vom WS 90), zugelassen für Studenten der HfK, ab 3. Sem., alle Schulstufen, 2 SWS, Di 12, GW 2, A 4450	J. P. Ostendorf (LfbA)

10-1245	K	Analyse „Aktuelle Musik“ Neue Musik und Pädagogik: Modelle, MU, fwA, fpA, alle Schulstufen, offen für Magister, 2 SWS, Di 12-13.30, GW 2, A 4460	E. Koch-Raphael (LfBA)
10-1246	K	Elektroakustische Klangsynthese mit Hilfe von Computern (2) 2 SWS, Mo 14-15.30, GW 2, Musiklabor II	E. Koch-Raphael (LfBA)

## Instrumental- und Vokalausbildung

### Klavier

K	Einzelunterricht; 12 SWS	H. Mävers (LfBA)
K	Einzelunterricht; 12 SWS	St. Möller (LfBA)
K	Einzelunterricht; 12 SWS	G. Wolter (LfBA)
K	Schulpraktisches Klavierspiel 8 SWS, 110, Mo 9-13, Mi 9-13	U. Görsch (LB)
K	Einzelunterricht;	Chr. Abt (LB)
K	Einzelunterricht;	D. Bakke (LB)
K	Einzelunterricht;	C. Birkholz (LB)
K	Einzelunterricht;	P. Boschin (LB)
K	Einzelunterricht;	G. Deckert (LB)
K	Einzelunterricht;	K. Dehning (LB)
K	Einzelunterricht;	U. Dehning (LB)
K	Einzelunterricht;	B. Romann (LB)
K	Einzelunterricht;	C. Rutsch (LB)
K	Einzelunterricht;	A. Scholl (LB)
K	Einzelunterricht;	M. Sueyoshi-Schmid (LB)
K	Einzelunterricht;	K. van Tricht (LB)
K	Einzelunterricht;	E. Wagner (LB)
K	Einzelunterricht;	T. Washida (LB)
K	Einzelunterricht;	U. Weißenfels (LB)
K	Einzelunterricht;	W. Wittler (LB)

### Gitarre

K	Einzelunterricht und schulpraktisches Gitarrespiel	A. Lieberg (LfBA)
K	Einzelunterricht;	H.-U. Busch (LB)
K	Einzelunterricht;	P. Chopard (LB)
K	Einzelunterricht;	H. Kämper (LB)
K	Einzelunterricht;	H. Schönecker (LB)
K	Einzelunterricht;	D. Scholz (LB)
K	Einzelunterricht;	B. Schnieber (LB)
K	Einzelunterricht;	A. Weidenfeld (LB)

**Stimmbildung und Gesang**

K	Einzelunterricht;	I. Bombeck (LB)
K	Einzelunterricht;	J. Brassat (LB)
K	Einzelunterricht;	R. Lücke-Pfeilstück (LB)
K	Einzelunterricht;	H. Langosz (LB)
K	Einzelunterricht;	W. Mink (LB)
K	Einzelunterricht;	M. Rieh (LB)

**Weitere Zweitinstrumente**

Saxophon	Einzelunterricht	Prof. H. Geller (LB)
Klarinette/ Saxophon	Einzelunterricht	A. Salm (LB)
Trompete	Einzelunterricht	P. Giron (LB)
Schlagzeug	Einzelunterricht	A. Langer (LB)
Querflöte	Einzelunterricht	C. Schröder (LB)
Querflöte	Einzelunterricht	S. Meier (LB)
Violine	Einzelunterricht	Mullarkey (LB)
Orgel	Einzelunterricht	W. Langosz (LB)
Blockflöte	Einzelunterricht	St. Schrader (LB)

## Studienbegleitende Sprachlehrveranstaltungen für ausländische Studierende

### I. Gesellschafts-, Sprach- und Kulturwissenschaften

10-1300	K	Studienbegleitender deutscher Sprachkurs für ausländische Studierende aller Fachrichtungen: Grammatik der deutschen Wissenschaftssprache 2 SWS, di 8-10, GW 2, A 2090	U. Ziebarth
10-1301	K	Studienbegleitender deutscher Sprachkurs für ausländische Studierende aller Fachrichtungen: Analyse von Texten und Schreiben von Kommentar 2 SWS, Di 10-12, GW 2, A 2090	U. Ziebarth
10-1302	K	Studienbegleitender deutscher Sprachkurs für ausländische Studierende aller Fachrichtungen: Exzerpieren und Schreiben von Zusammenfassungen von wissenschaftlichen Texten 2 SWS, Mi 8-10, GW II, A 2090	U. Ziebarth
10-1303	K	Studienbegleitender deutscher Sprachkurs für ausländische Studierende aller Fachrichtungen: Diskussions- und Argumentationsstrategien mit Übungen 3 SWS, Mi 10-12.30, GW II, A 2090	U. Ziebarth
7-062	K	Studienbegleitender deutscher Sprachkurs für ausländische Studierende des Fachbereichs „Ökonomie“. „Entwicklung und Struktur der bürgerlichen Gesellschaft“. 4 SWS, Do 13-17, GW 2, A 2090	U. Ziebarth
10-1305	K	Grammatik und Aussprache/Freies Sprechen für Studierende aller Fachbereiche 3 SWS, Fr 13-15.30, GW II, A 2090	B. Holderied
10-1306	K	Studienbegleitender deutscher Sprachkurs für ausländische Studierende aller Fachrichtungen: Anfertigen von Protokoll und Referat. 2 SWS, Fr 10-12, GW 2, A 2090	H. Wiezorek (LB)

### Naturwissenschaften

10-1307	K	Deutsch für ausländische Studenten der Informatik (Einübung wissenschaftlicher Arbeitstechniken, Fachsprache, Textanalyse etc.) 2 SWS, Di 15-16.30, MZH 6200	B. Holderied
10-1308	K	Deutsch für ausländische Studierende aller naturwissenschaftlicher Fachrichtungen (Bio/Chem/Math/Phy/E.-Tech./P.-Tech.) (Textanalyse wissenschaftlicher Texte, Fachsprache, Einführung in wissenschaftliche Arbeitstechniken, 2 SWS, Mi 10-11.30, MZH 6200	B. Holderied

# Sprachfit in den Urlaub mit blitz-Superlearning®

**Sonderaktion  
bis 30.04.1991**

4 Kassetten mit Lehrbuch  
statt ~~98,—~~ nur DM **78,—**

Italienisch  
Französisch  
Englisch  
Spanisch

Wir bestellen portofrei „**Sprachfit in den Urlaub**“

- Englisch  Italienisch  
 Französisch  Spanisch  
 und kostenlos weitere INFOS

Ich/Wir wünschen folgende Zahlungsweise:

- Scheck (beiliegend) portofrei (abzügl. 3% Vorkonto)  
 Bargeldlos und portofrei per Abbuchung von meinem/unserem

Konto-Nr.

BLZ

Bank/Sparkasse (Name angeben)

Datum

Unterschrift

**General-Verlagsauslieferung und Bestellannahme:**

**Context-Verlag** Brühlstraße 9, W-6053 Obertshausen 1,  
Telefon (0 61 04) 48 41 oder Telefax (0 61 04) 48 43

**Einzelveranstaltungen**

10-1309	K	Englisch I für ausländische Studierende ohne oder mit geringen Kenntnissen (Lehrwerk: One the Way 1, Klett-Verlag) 2 SWS, Fr 9-11, GW II, A 2370	U. Becker
10-1310	K	Englisch II für ausländische Studierende (Fortsetzung Englisch II des WS 90/91; Lehrwerk One the Way 1, Klett-Verlag) 2 SWS, Fr 11-13, GW II, A 2370	U. Becker
10-1311	K	Englisch III für ausländische Studierende mit guten Kenntnissen (Themen und Material nach Absprache) 2 SWS, Fr 13-15, GW II, A 2370	U. Becker

**Sprecherziehung**

10-1500	K	Rhetorische Kommunikation: Referat sprechen Kategorien der Verständlichkeit (begrenzte Teilnehmer/ innenzahl), alle Fachrichtungen, alle Semesterstufen, alle Schulstufen, 2 SWS, Mi 13-15, GW 2, A 4100	H. Paul (LB)
10-1501	K	Rhetorische Kommunikation: Referat sprechen Kategorien der Verständlichkeit (begrenzte Teilnehmer/ innenzahl), alle Fachrichtungen, alle Semesterstufen, alle Schulstufen, 2 SWS, Do 13-15, GW 2, A 4100	H. Paul (LB)
10-1502	K	Rhetorische Kommunikation: Argumentieren, Diskutieren, Aufbau einer Kurzrede (begrenzte Teilnehmer/Innenzahl) alle Fachrichtungen, alle Semesterstufen, alle Schulstufen, 2 SWS, Mi 15-17, GW 2, A 4100	H. Paul (LB)
10-1503	K	Rhetorische Kommunikation: Argumentieren, Diskutieren, Aufbau einer Kurzrede (begrenzte Teilnehmer/Innenzahl) alle Fachrichtungen, alle Semesterstufen, alle Schulstufen, 2 SWS, Do 10-12, GW 2, A 4100	H. Paul (LB)
10-1504	K	Sprechtechnik (praktische Übung) alle Semesterstufen, alle Schulstufen, 2 SWS, Di 16-18, siehe Aushang	J. Helmers-Schwarz
10-1506	K	Sprecherziehung Atmung, Sprechtechnik, Anfänger, Fortgeschrittene alle Fachrichtungen, alle Semester- und Schulstufen, 4 SWS, Fr u. Do 10-12, Uni-Theater	I. Bombeck (LB)
10-1507	K	Sprecherziehung für ausländische Studierende Atemtechnik, Artikulation, korrekte deutsche Aussprache alle Semesterstufen, alle Schulstufen, 6 SWS, Mo 8-8.45 u. 8.45-9.30, Mi 8-8.45 u. 8.45-9.30 u. 9.30-10.15, GW 2, A 2600	R. Schmitt (LB)



## Fachbereich 11 – Arbeits- und Bildungswissenschaften

Der Fachbereich 11 betreut die Studiengänge Arbeitswissenschaft/Arbeitslehre, Behindertenpädagogik, Lehramt Sekundarstufe II mit beruflicher Fachrichtung Sportwissenschaft und dem Aufbaustudiengang 3. Welt.

	Raum	Ruf
<b>Sprecher des Fachbereiches</b> Prof. Dr. Reiner Drechsel	GW 2, B 2590	-2173
<b>Fachbereichsbeauftragte für die Lehre (kommissarisch)</b> Studiengang Arbeitswissenschaft/Arbeitslehre Prof. Dr. Hellmuth Spitzley	GW 2, B 3960	-3085
Studiengang Behindertenpädagogik Prof. Dr. Rudolf Kretschmann	Sportturm, C 6230	-2583
Studiengang Lehramt Sekundarstufe II mit beruflicher Fachrichtung Diplom Berufspädagogik Prof. Dr. Detlef Gronwald	GW 2, A 2521	-2759
Studiengang Sportwissenschaft Prof. Dr. Hans-Gerd Artus	Sportturm, C 6260	-3152
<b>Fachbereichssekretärin</b> Astrid Beck-Christensen	GW 2, B 1660	-2028
<b>Geschäftsstelle für den Fachbereichsrat</b> Ernst-August Warncke	Sportturm, C 3160	-2754
<b>Geschäftsstelle für die Studiengangskommissionen Arbeitslehre, Lehramt Sekundarstufe II mit berufl. Fachrichtung und Diplom Berufspädagogik</b> Astrid Beck-Christensen	GW 2, B 1660	-2028
<b>Geschäftsstelle für die Studiengangskommissionen Behindertenpädagogik (Lehramt und Diplom) und Sportwissenschaft</b> Ernst-August Warncke	Sportturm, C 3160	-2754
<b>Geschäftsstelle für den Diplomprüfungsausschuß Behindertenpädagogik</b> Ernst-August-Warncke	Sportturm, C 3160	-2754
<b>Geschäftsstelle für den Promotionsausschuß „Dr. phil.“</b> Inge Frank	GW 2, B 3040	-2185
<b>Interdisziplinäre Kommission für das Aufbaustudium 3. Welt</b> Sprecher der Kommission Prof. Dr. Ulrich Boehm	GW 2, B 3960	-2172

**Labore**

	<b>Raum</b>	<b>Ruf</b>
E-Technik	GW 2, B 1770/1760	-3836/-3086
M-Technik	GW 2, B 1810	-3775
PC-Labor	GW 2, B 1750	-2363
Hauswirtschaft	GW 2, A 1120 GW 2, A 1230	-2007 -2016
Holzverarbeitung	GW 2, AL-Werkstatt	-2392
Metallbearbeitung u. Kfz-Technik	GW 2, AL-Werkstatt	-2392
Textillabor	GW 2, A 1180 GW 2, A 1230	-3121 -2016
Textil-Chemie	GW 2, A 1100	-2006
Werkzeugmaschinen	GW 2, AL-Werkstatt	-2392
AV-Zentrale	Sportturm C 5210	-2917
Testmaterial für den Studiengang Behindertenpädagogik	Sportturm C 5110	-2542
Sensomotoriklabor	Sportturm C 3250 Sportturm C 3230 Sportturm C 3220 Sportturm C 3210 Sportturm C 3200 Sportturm C 3280	-2552 -2912 -3256 -2684
Sportmedizin	Sportturm C 1310 Sportturm C 1320	-2529 -2568

## Studiengang Arbeitswissenschaft/Arbeitslehre

mit den Fachrichtungen

Arbeitswissenschaft / Technologie (AW/T)

Arbeitswissenschaft / Textilwissenschaft (AW/TEX)

Arbeitswissenschaft / Haushalts- und Ernährungswissenschaft (AW/HE)

### Professorinnen/Professoren

FISCHER, Wolfgang Christian, Dipl.-Volkwirt, Dr. rer. pol., Professor;

Ökonomie unter besonderer Berücksichtigung der Ökonomie des privaten Haushalts;

Lindenweg 12, 2800 Bremen 33, Telefon 25 99 57

Stu-Haus A 0185, Telefon -2051

Sprechzeiten Di. 9.00–10.00 Uhr

FRÖLEKE, Hartmut, Dr. agr., Professor;

Ernährungswissenschaft mit dem Schwerpunkt Angewandte Ernährungsphysiologie und Didaktik der Ernährungserziehung;

Am Otternberg 12, 2808 Syke, Telefon (0 42 42) 24 58

Stu-Haus A 0190, Telefon -2291

Sprechzeiten: Di. 9.00–10.00 Uhr

HARDERS, Nikolaus, Professor;

Werkerziehung und Didaktik der Werkerziehung mit dem Schwerpunkt manuellen Tuns, Freizeitlehre-Therapie, Spezialgebiet: Bau von Musikinstrumenten;

Landwehr, 2875 Ganderkesee 1, Telefon (0 42 22) 18 72

GW 2, B 1610, Telefon -3019 – Forschungssemester –

HUISKEN, Freerk, Dr. phil., Professor;

Erziehungswissenschaften mit dem Schwerpunkt Politische Ökonomie des Ausbildungssektors;

Schwachhauser Ring 102, 2800 Bremen, Telefon 34 37 63

GW 2, A 2524, Telefon -2015

MEINKEN, Ursula, Professorin;

Textilarbeit/-technologie mit dem Schwerpunkt Grundlagen und Didaktik textiler Produktion und ihrer Verwendung;

Richard-Wagner-Straße 2 B, 2800 Bremen, Telefon 34 53 99

GW 2, A 1200, Telefon -2008

Sprechzeiten: Fr. 12.00–12.45 Uhr

MILNERA, Stanislav, Dipl.-Ing., Dr. techn., C. text., Dr.-Ing./Univ. Gent, Professor;

Textilarbeit mit den Schwerpunkten Faser- und Textiltechnologie und Fertigungstechnik;

GW 2, A 1210, Telefon -2465

Sprechzeiten: Mi. 16.00–17.00 Uhr

MÜLLER, Rainer, Dr. med., Dipl.-Soz., Professor;

Arbeitsmedizin unter Einschluß sozialmedizinischer Aspekte;

Heidelberger Straße 11, 2800 Bremen, Telefon 7 16 61

GeWoBa-Haus Rembertiring, Telefon -32 10 05 / 218 - 30 59

Sprechzeiten: Di 12.00–13.00 Uhr

**SCHRÖDER, Almuth, Dr. phil., Dipl.-Päd., Professorin;**  
Textilarbeit/-technologie, Textilgestaltung mit dem Schwerpunkt Didaktik der  
Textilarbeit unter besonderer Berücksichtigung der Primarstufe, Curriculum-  
entwicklung;  
GW 2, A 1230, Telefon -3000  
Sprechzeiten: Mo. 10.00–10.30 Uhr

**SPITZLEY, Helmut, Dr. phil., Dipl.-Ing., Professor;**  
Technik und Gesellschaft/Arbeitslehre;  
Keplerstraße 15, 2800 Bremen 1, Telefon 70 31 11  
GW 2, B 3960, Telefon -3085/-2159 – Forschungssemester –  
Sprechzeiten: Fr 13.00–14.00 Uhr und n. V.

### **Wissenschaftliches Personal**

**BÖNKOST, Klaus Jürgen, Dr. rer. pol., Dipl.-Ökonom, Akad. Rat;**  
Lehrkraft für besondere Aufgaben;  
Dr.-Hönerhoff-Straße 9, 2804 Lillenthal, Telefon (0 42 98) 25 35  
Stu-Haus 0220, Telefon -2312  
Sprechzeiten: Mi. 14.00–15.00 Uhr

### **Studenelement Arbeitswissenschaft**

**ELSNER, Gine, Dr. med., Professorin;**  
Arbeitsmedizin;  
Richard-Dehmel-Straße 10, 2800 Bremen 1, Telefon 21 65 29  
GW 2, A 1220, telefon -3242 – Forschungssemester –  
Sprechzeiten: nach Vereinbarung

### **Institut für Arbeits- und Konsumforschung (WE)**

**BÖNKOST, Klaus-Jürgen, Dr. rer. pol.;**  
Studentenhaus A 0220, Telefon -2312

**FISCHER, Wolfgang, Chr., Prof. Dr.;**  
Studentenhaus A 0185, Telefon -2051

**FRÖLEKE, Hartmut, Prof. Dr.;**  
Studentenhaus A 0190, Telefon -2291

## Fachbereich 11 – Studiengang Arbeitswissenschaft/Arbeitslehre

### Das Lehrangebot gliedert sich in die

- Abteilung I: Arbeitswissenschaft
- Abteilung II: Technologie
- Abteilung III: Textilwissenschaften
- Abteilung IV: Haushalts- und Ernährungswissenschaften

### Rechtsgrundlagen:

1. Für Studierende des Studienelements Arbeitswissenschaft gilt der fachspezifische Anhang zur Rahmenordnung für die Magisterprüfung vom 20. Januar 1988.
2. Für Studierende des Lehramts an öffentlichen Schulen, die zum SS 89 oder später ihr Fachstudium begonnen haben, gelten die Prüfungsvoraussetzungen und Prüfungsanforderungen (PV/PA) für den Studiengang Arbeitswissenschaft/Arbeitslehre mit den Fachrichtungen Arbeitswissenschaft/Technologie, Arbeitswissenschaft/Textilwissenschaften und Arbeitswissenschaft/Haushalts- und Ernährungswissenschaften vom 19. Oktober 1988 und die diesbezüglichen Erläuterungen des Fachbereichsrates 11 vom 30. Mai 1990.  
Studien- und Prüfungsordnung, die Erläuterungen des Fachbereichsrates und das Studienverlaufsmo-  
dell für die Fachrichtung Arbeitswissenschaft/Technologie sind bei dem Beauftragten für die Lehre,  
ggfs. in der Verwaltung des Fachbereichs 11, erhältlich.
3. Für Studierende anderer Studiengänge oder der Akademie für Arbeit und Politik gelten die jeweiligen Studien- und Prüfungsordnungen.

Auskünfte erteilen die Fachvertreter der einzelnen Abteilungen.

## Fachbereich 11 – Studiengang Arbeitswissenschaft/Arbeitslehre

### Abteilung I: Arbeitswissenschaft

#### A. Einführung in die Arbeitswissenschaft

11-016	K	Einführung in die Arbeitswissenschaft I Semesterstufen M + H, Schulstufe S 1, PA/PV: A 1.1, A 1.2, A 1.3; 2 SWS	R. Müller
09-263	K	Die Debatte um die Humanisierung der Arbeit und Mitbestimmung am Arbeitsplatz Semesterstufen M + H, Schulstufe S 1, PA/PV: A 1.1, A 1.2, A 1.3; 2 SWS	B. Nagler (LB)

#### B. Studienschwerpunkt Arbeit und Bildung

11-017	K	Berufsorientierung: Zusammenarbeit von Schule und Berufsberatung Semesterstufe M, Schulstufe S 1, PA/PV: A 1.3, B 1.3, C 1.3; 2 SWS; MI 14-16, GW 2, B 1700	D. Stüwe (LB)
--------	---	---	---------------

#### C. Studienschwerpunkt Arbeit und Naturwissenschaft/Technik/Medizin

11-018	PP	Projekt „Der aufrechte Gang – Prävention und Rehabilitation von Wirbelsäulenerkrankungen Semesterstufen M + H, alle Schulstufen, PA/PV: A 1.1, 2 SWS; Mo 13-15, GW 2, B 1700	R. Müller H. Walter L. Rensing Th. Kieselbach H. J. Schulke D. Milles (LB) R. Rosebrock (LB) D. Brockmann W. Jantzen W. Block (LB)
11-019	S	Entwicklung und Prävention von Wirbel- säulenerkrankungen Semesterstufen M + H, alle Schulstufen, PA/PV: A 1.1; 2 SWS; Fr 8-10, GW 2, B 1580	R. Müller
12-		Gesundheitliche Risikofaktoren und ökologisch orientierte Gesundheitsbildung 2 SWS	W. Hiern (LB) E. Zinke (LB)
11-002		Arzneimittelpedemiologie 2 SWS	G. Glaeske (LB)

02-469	S	Die menschliche Wirbelsäule, Entwicklungsgeschichte, anatomische physiologische und anthropologische Aspekte Semesterstufen M + H, alle Schulstufen, PA/PV: A 1.1; 4 SWS	H. Walter
02-479	AV	Streß und Alterung von Knorpelzellen Semesterstufen M + H, alle Schulstufen, PA/PV: A 1.1; 4 SWS	L. Rensing
09-253-2	AV	Angewandte Gesundheitspsychologie: Betriebliche Gesundheitszirkel Semesterstufen M + H, alle Schulstufen, PA/PV: A 1.1; 2 SWS	Th. Kieselbach
11-020	S	Geschichte der Orthopädie Semesterstufen M + H, alle Schulstufen, PA/PV: A 1.1; 2 SWS; Do 8-10, GW 2, B 1580	D. Milles (LB)
11-021	S	Die Geschichte der Bewegungswahrnehmung: Der technische Blick alle Semesterstufen, alle Schulstufen, PA/PV: A 1.1; 2 SWS; Mo 15-17, GW 2, B 1700	W. Bock (LB)
11-325	S	Sportiver Lebensstil – Pflicht zur Gesundheit? Semesterstufen M + H, alle Schulstufen, PA/PV: A 1.1; 2 SWS	H. J. Schulke
09-467	AV	Kritik der Präventionspolitik im Gesundheitswesen Semesterstufen M + H, alle Schulstufen, PA/PV: A 1.1	R. Rosebrock
12-309	AV	Leibhaftig, körperlich und aufrecht – über Arbeit und Gestaltung am eigenen Leibe – 2 SWS	D. Brockmann
11-126	AV	Theorie des Organismus und Psychosomatik 2 SWS; Do 8-10, Sportturm C 4180	W. Jantzen

### Einzelveranstaltungen

11-022	K	„Umwelt und Gesundheit: Möglichkeiten der Gesundheitsbildung“ Semesterstufen M + H, Schulstufe S I, PA/PV: A 1.1; 2 SWS	W. Hien (LB)
11-073	AV	Schadstoffe in Lebensmitteln SP: Hw, Semesterstufen M + H, Schulstufen P, S I, PA/PV: C 2.2; 2 SWS; Do 10-12, GW 2, B 1632	H. Fröleke

- 11-080 K Genußmittel in ernährungsphysiol. Beurteilung H. Fröleke  
 SP: Hw/E, alle Semesterstufen, Schulstufen P, S I,  
 PA/PV: C 2.2; 2 SWS;  
 Do 13-15, GW 2, B 1632

#### D. Studienschwerpunkt Arbeit und Wirtschaft/Gesellschaft

- AV Unternehmenspolitik im europäischen K. Bönkost  
 Binnenmarkt II  
 Semesterstufen M + H, Schulstufe S I,  
 PA/PV: A 1.2; 2 SWS
- 11-075 AV Entwicklung der Nahrungsmittelindustrie W. Chr. Fischer  
 SP: Hw/E, Semesterstufen M + H, Schulstufe S I, 4 SWS;  
 Fr 8-12, GW 2, B 1632
- 11-061 S Zur Geschichte der Textilarbeit als U. Meinken  
 Frauenarbeit  
 SP: Tex, Semesterstufen M + H, Schulstufen P, S I,  
 PA/PV: B 2.5, 6.3, 3.3; 2 SWS;  
 Fr 10-12, GW 2, A 1180/A 1160
- 11-076 AV Lebensmittelqualität – gehört Arbeit dazu? K. Bönkost  
 Humanisierung der Arbeit III  
 Semesterstufe M, Schulstufe S I, 2 SWS;  
 Mo 10-12, GW 2, B 1580
- 11-032 S Arbeit und Technik H. Spitzley  
 Ökologische Realpolitik an der Schwelle zum  
 Jahrhundert der Umwelt  
 SP: Te, Semesterstufen M + H, Schulstufen P + S I,  
 PA/PV: A 2.1, 2 SWS;  
 Di 15-17, GW 2, B 1580
- 11-003 AV EDV in der Arbeitslehre IV: K. Bönkost  
 Ausgewählte Anwendungen aus dem sozialwissen- G. Flato (TA)  
 schaftlichen Bereich  
 PA/PV: A 2.2, Semesterstufe H, Schulstufe S I, 2 SWS;  
 Do 8-10, GW 2, B 1750



**Abteilung II: Technologie****A. Projekte der Fachrichtung Arbeitswissenschaft/Technologie****I. Projekt „Bremer-Bau-Arbeit“**

11-023	PP	Projekt „Bremer-Bau-Arbeit“ – 3. Projektsemester – SP: Aw/Te, Semesterstufen M + H, Schulstufen P + S I, PA/PV: A 2.2, 2 SWS	R. Müller
11-024	AV	Belastung und Beanspruchung in der Bauarbeit SP: Aw/Te, Semesterstufen M + H, Schulstufen P + S I, PA/PV: A 2.3, 2 SWS; Mo 10–12, GW 2, B 1700	R. Müller
11-025	AV	Didaktische Kriterien zur Unterrichts- auswertung im Projekt „Bremer-Bau-Arbeit“ Semesterstufen M + H, Schulstufen P, S I, PA/PV: A 2.4, 2 SWS; Mo 8–10, GW 2, B 1700	R. Müller K. Beer (LB)
11-026	AV	Unterrichtswerkstatt „Bremer-Bau-Arbeit“ SP: Aw/Te, Semesterstufen M + H, Schulstufen P + S I, PA/PV: A 2.4, A 2.5; 2 SWS; Fr 10–12, GW 2, B 1580	R. Müller
11-027	AV	Historisch-handwerkliche Formen des Fachwerkbaues SP: Aw/Te, Semesterstufen M + H, Schulstufen P + S I, PA/PA: A 2.1, A 2.5; 2 SWS; Mi 10–12, GW 2, B 1630	M. Klockmann (LB) bzw. N. N. (LB)

**II: Projekt „Ökologie und Technik“**

11-028	PP	Projekt Ökologie und Technik – 1. Projektsemester – Umweltverträgliche Technikgestaltung als Lernziel des Arbeitslehre- und Technikunterrichts SP: Aw/Te, Semesterstufen M + H, Schulstufen P + S I, PA/PV: A 2.1, 2 SWS; Mo 13–15, GW 2, B 1580	H. Spitzley V. Koch (PL)
11-029	AV	Ökologie und Technik – Arbeitsvorhaben zu Beispielen umweltverträglicher Technikgestaltung SP: Aw/Te, alle Semesterstufen, Schulstufen P + S I, PA/PV: A 2.1, 2 SWS; Mo 15–17, GW 2, B 1580	H. Spitzley V. Koch (PL)

11-030	S	Medien im Themenfeld Ökologie und Technik SP: Aw/Te, Semesterstufen M + H, Schulstufen P + S I, PA/PV: A 2.4, 2 SWS; Mo 17-19, GW 2, A 4021	H. Spitzley
11-031	S	Didaktik der Arbeits- und Techniklehre teil I SP: Aw/Te, Semesterstufen M + H, Schulstufen P + S I, PA/PV: A 2.4, 2 SWS; Di 13-15, GW 2, B 1630	H. Spitzley V. Koch (PL)
11-032	S	Arbeit und Technik Ökologische Realpolitik an der Schwelle zum Jahrhundert der Umwelt SP: Aw/Te, Semesterstufen M + H, Schulstufen P + S I, PA/PV: a 2.1, 2 SWS; Di 15-17, GW 2, B 1580	H. Spitzley

### III. Projekt „Zwei Welten“

Das folgende Projekt wird für die Fachrichtung Arbeitswissenschaft/Technologie anerkannt:

8-370	PP	Zwei Welten. Industriesystem und Industriekritik als Herausforderung des Lernens (1. Projektsemester) SP: Aw/Te, Semesterstufen M + H, Schulstufe S I, PA/PV: A 2.1, 2 SWS	J. Schmidt O. Preuß R. Müller-Isenburg D. Gehring (PL)
8-371	AV	Geschichte der „alten“ Welt Semesterstufen M + H, Schulstufe S I, PA/PV: A 2.1, 2 SWS	J. Schmidt
8-373	AV	Eine Gegen-Welt für Kinder? Lernen an der Vormoderne im Schulversuch OIKOS Semesterstufen M + H, Schulstufe S I, PA/PV: A 2.4, A 2.5, 2 SWS	J. Schmidt D. Gehring (PL)
8-372	AV	Historische Selbstversorgungs- Kompetenzen erwerben und weitergeben Semesterstufen M + H, Schulstufe S I, PA/PV: A 2.3, A 2.5, 4 SWS	J. Schmidt

**B. Einzelveranstaltungen der Fachrichtung Arbeitswissenschaft/Technologie**

Die unter den Projekten ausgewiesenen Lehrveranstaltungen können nach Rücksprache mit den Veranstaltern aus als Einzelveranstaltungen belegt werden.

11-030	S	Medien im Themenfeld Ökologie und Technik SP: Aw/Te, Semesterstufen M + H, Schulstufen P + S I, PA/PV: A 2.4, 2 SWS; Mo 17-19, GW 2, A 4021	H. Spitzley
11-031	S	Didaktik der Arbeits- und Techniklehre Teil I SP: Aw/Te, Semesterstufen M + H, Schulstufen P + S I, PA/PV: A 2.4, 2 SWS; Di 13-15, GW 2, B 1630	H. Spitzley V. Koch (PL)
11-032	S	Arbeit und Technik Ökologische Realpolitik an der Schwelle zum Jahrhundert der Umwelt SP: Aw/Te, Semesterstufen M + H, Schulstufen P + S I, PA/PV: A 2.1, 2 SWS; Di 15-17, GW 2, B 1580	H. Spitzley
11-034	K	Technisches Zeichnen und Konstruieren I SP: Aw/Te, Semesterstufen M + H, Schulstufe S I, 3 SWS	E. Hayens (LB)
11-033	K	Technisches Zeichen und Konstruieren II SP: Aw/Te, Semesterstufen M + H, Schulstufe S I, 3 SWS	E. Hayens (LB)
11-036	K	Ton- und Modelliertechnik I (Gruppe A) SP: Aw/Te, Semesterstufen M + H, Schulstufe S I, 3 SWS	B. Lederberger (LB)
11-035	K	Ton- und Modelliertechnik I (Gruppe B) SP: Aw/Te, Semesterstufen M + H, Schulstufe S I, PA/PV: A 2.5, 3 SWS	K. Eckhardt (LB)
11-038	K	Ton- und Modelliertechnik II (Gruppe A) SP: Aw/Te, Semesterstufen M + H, Schulstufe S I, PA/PV: A 2.5, 3 SWS	B. Ledergerber (LB)
11-037	K	Ton- und Modelliertechnik II (Gruppe B) SP: Aw/Te, Semesterstufen M + H, Schulstufe S I, PA/PV: A 2.5; 3 SWS	B. Eckhardt (LB)

11-039 K	Holz- und Bautechnik I (Gruppe A) SP: Einführung in den Werkstoff Holz am Beispiel der Massivholzverbindungen Aw/Te, Semesterstufen M + H, Schulstufen P + S I, PA/PV: A 2.5, 3 SWS; Mo 9-12, GW 2, AL-Werkstatt	B. Seegers (TA)
11-039/1 K	Holz- und Bautechnik I (Gruppe B) SP: Einführung in den Werkstoff Holz am Beispiel der Massivholzverbindungen Aw/Te, Semesterstufen M + H, Schulstufe S I, PA/PV: A 2.5, 3 SWS	N. N.
11-039/2 K	Holz- und Bautechnik I (Gruppe C) SP: Einführung in den Werkstoff Holz am Beispiel der Massivholzverbindungen Aw/Te, Semesterstufen M + H, Schulstufe S I, PA/PV: A 2.5, 3 SWS; Blockveranstaltung AL-W, 2. 4.-5. 4. 91, 9-16.30 Uhr	B. Seegers (TA)
11-040 K	Holz- und Bautechnik II (Gruppe A) SP: Aw/Te, Semesterstufen M + H, Schulstufen P + S I, PA/PV: A 2.5, 3 SWS; Do 9-12, GW 2, AL-Werkstatt	B. Seegers (TA)
11-041 K	Holz- und Bautechnik III (Vertiefungskurs) Restaurieren von Möbeln, Einführung und Anleitung in Technik und Material SP: Aw/Te, Semesterstufen M + H, Schulstufe S I, PA/PV: A 2.5, 3 SWS; Di 9-12, GW 2, AL-Werkstatt	B. Seegers (TA)
11-042 Ü	Holz- und Bautechnik - Freies Arbeiten - SP: Aw/Te, Semesterstufen M + H, Schulstufe S I, PA/PV: A 2.5 2 SWS; Mo 13-15, GW 2, AL-Werkstatt 2 SWS; Di 13-15, GW 2, AL-Werkstatt 2 SWS; Do 13-15, GW 2, AL-Werkstatt	B. Seegers (TA)
11-043 K	Holz- und Bautechnik - Planung von Unterrichtseinheiten - 3 SWS; Fr 9-12, GW 2, AL-Werkstatt	B. Seegers (LB)
11-044 K	Metalltechnik I (Gruppe A) SP: Te, Semesterstufen M + H, Schulstufe S I, PA/PV: A 2.5, 3 SWS; Do 9-12, GW 2, AL-Werkstatt	H. Bunke (TA)

11-044/1 K	<b>Metalltechnik I</b> (Gruppe B) SP: Te, Semesterstufen M + H, Schulstufe S I, PA/PV: A 2.5, 3 SWS; Mo 13-16, GW 2, AL-Werkstatt	H. Bunke (TA)
11-044/2 K	<b>Metalltechnik I</b> (Gruppe C) SP: Te, Semesterstufen M + H, Schulstufe S I, PA/PV: A 2.5, 3 SWS; Di 9-12, GW 2, AL-Werkstatt	H. Bunke (TA)
11-045 K	<b>Metalltechnik II</b> (Gruppe A) SP: Te, Semesterstufen M + H, Schulstufen P + S I, PA/PV: A 2.5, 3 SWS; Do 9-12, GW 2, AL-Werkstatt	H. Bunke (TA)
11-045/1 K	<b>Metalltechnik II</b> (Gruppe B) SP: Te, Semesterstufen M + H, Schulstufe S I, PA/PV: A 2.5, 3 SWS; Do 9-12, GW 2, AL-Werkstatt	H. Bunke (TA)
11-046 K	<b>Metalltechnik</b> – Vertiefung – SP: Löten und Schweißen SP: Aw/Te, Semesterstufen M + H, Schulstufe P + S I, 3 SWS; Di 9-12, GW 2, AL-Werkstatt	N. N.
11-047 Ü	<b>Metalltechnik</b> „Freies Arbeiten“ SP: Aw/Te, Semesterstufen M + H, Schulstufen P + S I, Mi 13-16, GW 2, AL-Werkstatt	H. Bunke (TA)
11-048 K	<b>Werkzeugmaschinentechnik I</b> (Gruppe A – 8 TeilnehmerInnen) SP: Aw/Te, Semesterstufen M + H, Schulstufen P + S I, PA/PV: A 2.5, 3 SWS; Di 9-12, GW 2, Technikzentrum FB 11	W. Grieme (TA)
11-048/1 K	<b>Werkzeugmaschinentechnik I</b> (Gruppe B – 8 TeilnehmerInnen) SP: Aw/Te, Semesterstufen M + H, Schulstufe S I, PA/PV: A 2.5, 3 SWS; Mo 9-12, GW 2, Technikzentrum FB 11	W. Grieme (TA)
11-048/2 K	<b>Werkzeugmaschinentechnik I</b> (Gruppe C – 8 TeilnehmerInnen) SP: Aw/Te, Semesterstufen M + H, Schulstufe S I, PA/PV: A 2.5, 3 SWS; Block 2. Woche vor WS 91/92, GW 2, Technikzentrum FB 11	W. Grieme (TA)

11-049 K	<p>Angewandte Mechanik Arbeit an und mit Fahrrädern: Fahrradchirurgie – Vertiefungskurs – SP: Aw/Te, alle Semesterstufen, Schulstufen P + S I PA/PV: A 2.5, 3 SWS; Do 9–12, GW 2, Technikzentrum, FB 11</p>	W. Grieme (TA)
11-050 Ü	<p>Freies Arbeiten in der Maschinentechnik (Kenntnisse und Fertigkeiten <b>müssen</b> vorhanden sein!) SP: Aw/Te, alle Semesterstufen, Schulstufen P + S I PA/PV: A 2.5, Vertief.; 2 SWS; Mo 13–15, GW 2, Technikzentrum FB 11 2 SWS; Mi 13–15, GW 2, Technikzentrum FB 11 und n. V.</p>	W. Grieme (TA)
11-051 K	<p>Elektrotechnik (Gruppe A) SP: Aw/Te, Semesterstufen A + M, Schulstufen P + S I; PA/PV: A 2.5, 3 SWS; Di 9–12, GW 2, B 1770-Labor</p>	G. Flato (TA)
11-051/1 K	<p>Elektrotechnik I (Gruppe B) SP: Aw/Te, Semesterstufen M + H, Schulstufe S I, PA/PV: A 2.5; 3 SWS</p>	N. N.
11-051/2 K	<p>Elektrotechnik I (Gruppe C) SP: Aw/Te, Semesterstufen M + H, Schulstufe S I, PA/PV: A 2.5; 3 SWS</p>	N. N.
11-052 K	<p>Elektrotechnik II (Gruppe A) SP: Aw/Te, Semesterstufen M + H, Schulstufe S I, PA/PV: A 2.5, 3 SWS</p>	G. Flato (TA)
11-052/1 K	<p>Elektrotechnik II (Gruppe B) SP: Aw/Te, Semesterstufen M + H, Schulstufe S I, PA/PV: A 2.5, 3 SWS</p>	N. N.
11-053 K	<p>Informations- und Kommunikationstechnik I (Gruppe A) SP: Aw/Te, Semesterstufen M + H, Schulstufe S I, PA/PV: A 2.5, 3 SWS; Mi 9–12, GW 2, B 1750-PC-Labor</p>	G. Flato (TA)
11-053/1 K	<p>Informations- und Kommunikationstechnik I (Gruppe B) SP: Aw/Te, Semesterstufen M + H, Schulstufe S I, PA/PV: A 2.5; 3 SWS</p>	N. N.

11-053/2 K	Informations- und Kommunikationstechnik I (Gruppe C) SP: Aw/Te, Semesterstufen M + H, Schulstufe S I, PA/PV: A 2.5; 3 SWS	N. N.
11-054 K	Informations- und Kommunikationstechnik I (Gruppe A) SP: Aw/Te, Semesterstufen M + H, Schulstufe S I, PA/PV: A 2.5; 3 SWS	N. N.
1-054/1 K	Informations- und Kommunikationstechnik I (Gruppe B) SP: Aw/Te, Semesterstufen M + H, Schulstufe S I, PA/PV: A 2.5; 3 SWS	N. N.

### Abteilung III: Textilwissenschaften

#### A. Projekte der Fachrichtung Arbeitswissenschaft/Textilwissenschaften

<b>I. Projekt:</b>	<b>„Textilunterricht in der Primarstufe“</b> <b>– 1. Projektsemester –</b>	
11-055 PP	Projektplenum „Textilunterricht in der Primarstufe“ SP: Tex, Semesterstufen M + H, Schulstufe P, PA/PV: B 1.2, 1 SWS; Do 8-9, GW 2, A 1180/A 1160	A. Schröder I. Tiemann (PL)
11-056 AV	Schulpädagogische und fachdidaktische Grundlagen zur Erstellung von Unterrichteinheiten SP: Tex, Semesterstufen M + H, Schulstufe P, PA/PV: B 1.3, 2 SWS; Do 9-11, GW 2, A 1180/A 1160	A. Schröder I. Tiemann (PL)
11-057 AV	Textile Arbeits- und Gestaltungstechniken für den Textilunterricht in der Primarstufe SP: Aw/Te, Semesterstufen M + H, Schulstufe, P, PA/PV: B 1.2, 3 SWS; Fr 15-18, GW 2, A 1180/A 1160	A. Schröder
11-058 AV	Lehrpläne für den Textilunterricht in der Primarstufe SP: Aw/Te, Semesterstufen M + H, Schulstufe P, PA/PV: B 1.2, 2 SWS; Fr 13-15, GW 2, A 1180/A 1160	A. Schröder
11-065 AV	Probleme bei der Herstellung und Präsentation von Medien in der Primarstufe SP: Aw/Te, Semesterstufen M + H, Schulstufe P, 1 SWS; Do 11-12, GW 2, A 1180	W. Tiemann (PL)

## B. Einzelveranstaltungen der Fachrichtung Arbeitswissenschaft/Textilwissenschaften

Die unter den Projekten ausgewiesenen Lehrveranstaltungen können nach Rücksprache mit den Veranstaltern auch als Einzelveranstaltungen belegt werden.

11-059	S,K	Das Färben von Fasern, Garnen und Geweben mit natürlichen und synthetischen Farbstoffen, Chemie der Textilfarbstoffe, mit Laborübungen SP: Aw/Tex, alle Semesterstufen, Schulstufe S I, 4 SWS; Mi 12-16, GW 2, A 1160/A 1101/A 1100	S. M. Milnera
11-060	S,K	Methoden der Textilveredelung einschließlich bekleidungsphysiologischer Auswertung, mit Laborübungen SP: Aw/Tex, alle Semesterstufen, Schulstufe S I, 4 SWS; Mi 16-20, GW 2, A 1160/A 1101/A 1100	S. M. Milnera
11-061	S	Zur Geschichte der Textilarbeit als Frauenarbeit SP: Aw/Tex, Semesterstufen M + H, Schulstufen P + S I, PA/PV: B 2.5, 6.3, 34.3; 2 SWS; FR 10-12, GW 2, A 1180/A 1160	U. Meinken
11-062	V/Ü	Textile Rohstoffe als Unterrichtsgebiet SP: Aw/Tex, Semesterstufen M + H, Schulstufen P + S I, PA/PV: B 2.1, B 2.8, 6.3, 2.2, 6.3, 3.1; 3 SWS; Di 10-13, GW 2, A 1180	U. Meinken
11-064	K	Experimentieren mit Farben auf Gewebe aus Naturfasern und anschließende Verarbeitung SP: Aw/Tex Weiterbildung, Semesterstufen M + H, Schulstufe S I, PA/PV: B 2.4; 2 SWS; Di 14-16, GW 2, A 1110	B. Israel-Peppel (LB)
11-063	V/Ü	Nähtechnik-Kurse in der Erwachsenenbildung – Didaktik und Methodik für KursleiterInnen – Teil 1 – (Nur für Studierende mit abgeschlossener nähetechnischer Berufsausbildung; begrenzte Teilnehmerinnenzahl) SP: Aw/Tex Weiterbildung, Semesterstufen M + H, Schulstufe S I, PA/PV: B 2.7, B 2.8; 3 SWS; Do 13-16, GW 2, A 1180	U. Meinken K. Reiss (TA)
11-066	K	Bildweberei als zeitgenössische Textilkunst und Bildweb-Unterricht 2 SWS; Mi 8-10, GW 2, A 1160/1180	U. Jaeger (LB)
11-068	P	Fachpraxis Nähtechnik – Kurs für Fortgeschrittene, Teil 1 – SP: Aw/Tex, Semesterstufen M + H, Schulstufen P + S I, PA/PV: B 2.7, 3 SWS; Mo 10-13, GW 2, A 1180	K. Reiss (TA)



11-069 P Fachpraxis Nähtechnik  
Kurs für Fortgeschrittene  
SP: Aw/Tex, Semesterstufen M + H, Schulstufen P + S I,  
PA/PV: B 2.7, B 2.8; 3 SWS;  
Mi 10-13, GW 2, A 1180  
K. Reiss (TA)

## Abteilung IV: Haushalts- und Ernährungswissenschaften

### A. Projekte der Fachrichtung Haushalts- und Ernährungswissenschaften

#### I. Projekt: „Lebens(mittel)qualität“ – 3. Projektsemester –

11-071 PP Projektplenum zum Projekt „Lebensmittelqualität“  
SP: AL/Hw, Semesterstufen M + H, Schulstufe S I,  
2 SWS; 14täglich, Di 13-15, GW2, B 1632  
K. Bönkost  
W. Chr. Fischer  
H. Fröleke  
I. Guderian (LB)  
G. Flato (TA)

11-072 AV Alternative Ernährungsformen  
SP: AL/Hw, Semesterstufen M + H, Schulstufen P + S I,  
PA/PV: C 2.2; 2 SWS;  
Di 10-12, GW 2, B 1632  
H. Fröleke

11-073 AV Schadstoffe in Lebensmitteln  
SP: AL/Hw, Semesterstufen M + H, Schulstufen P + S I,  
PA/PV: C 2.2; 2 SWS;  
Do 10-12, GW 2, B 1632  
H. Fröleke

11-074 S Qualität und Qualitätserhaltung bei  
Lebensmitteln (ausgew. Beispiele)  
SP: AL/Hw, Semesterstufen M + H, Schulstufen P + S I,  
PA/PV: C 2.2, 2 SWS;  
Mo 10-12, GW 2, B 1632  
H. Fröleke

11-075 AV Entwicklung der Nahrungsmittelindustrie  
SP: Hw/E, Semesterstufen M + H, Schulstufe S I,  
4 SWS; Fr 8-12, GW 2, B 1632  
W. Chr. Fischer

11-076 AV Lebensqualität – gehört Arbeit dazu?  
– Humanisierung der Arbeit III –  
Semesterstufe M, Schulstufe S I, 2 SWS;  
Mo 10-12, GW 2, B 1580  
K. Bönkost

11-077 AV Grundlagen des Marketing im Hotel- und  
Gaststättengewerbe II  
SP: Hw/E, Semesterstufen M + H, Schulstufe S I, 2 SWS;  
Mo 15-17, GW 2, B 1632  
R. Lenzen (LB)

11-077-1 AV	Grundzüge des Marketing SP: Hw/E, Semesterstufen M + H, Schulstufe S I, 2 SWS	R. Lenzen (LB)
11-078 AV	Durchführung und Auswertung von Unterrichtseinheiten SP: AL/Hw + E, Semesterstufen M + H, Schulstufen P + S I, PA(PV: C 2.5; 2 SWS; Di 15-17, GW 2, Lehrküche	U. Möhlmann (LB) mit I. Albers (PL)
11-079 AV	Hospitationen im Hauswirtschaftsunterricht (Hauptschule) SP: AL/Hw + E, Semesterstufen H + M, Schulstufe S I, n. V.	I. Albers (PL)
11-084 AV	Fachpraxis I Nahrungszubereitungstechniken SP: Hw/Ern., 2-4 Sem., Schulstufe S I, 4 SWS; Mi 9-13, GW 2, A 1120	I. Guderian (LB)
11-085 AV	Materialkunde des Haushalts II SP: HL/Hw, alle Semesterstufen, Schulstufe S I, 2 SWS; Di 10-12, GW 2, A 1120	I. Guderian (LB)

## B. Einzelveranstaltungen der Fachrichtung Arbeitswissenschaft/ Hauswirtschaft Ernährungswissenschaften

Die unter den Projekten ausgewiesenen Lehrveranstaltungen können nach Rücksprache mit den Veranstaltern auch als Einzelveranstaltung belegt werden

11-080 K	Genußmittel in ernährungsphysiol. Beurteilung SP: AL/H + E, alle Semesterstufen, Schulstufen P + S I, PA/PV: C 2.2; 2 SWS; Do 13-15, GW 2, B 1632	H. Fröleke
11-081 K	Grundzüge der Welternährungswirtschaft SP: Hw/E, Semesterstufen M + H, Schulstufe S I, 4 SWS; Mi 13-17, GW 2, B 1632	W. Chr. Fischer
11-082 AV	Informationstechnische Grundbildung mit Schwerpunkt Hauswirtschaft (Betriebssystemkenntnisse müssen vorhanden sein) Semesterstufe M, Schulstufe S I, PA/PV: A 2.2; 2 SWS; Do 10-12, GW 2, B 1750, PCLabor	K. Bönkost M. Michel (PL) G. Flato (TA)
11-083 AV	Anwendung ausgewählter Software aus dem Ernährungsbereich, alle Semesterstufen, Schulstufe S I, PA/PV: C 2.3; 2 SWS (14tägl.), Fr 13-17, GW 2, B 1750, PC-Labor Dieser Kurs ist ausschließlich für Studentinnen der Fachrichtung Hauswirtschaft/Ernährungswissenschaften	K. Sebastian (LB)

**Sonstige Veranstaltung**

11-323            Pädagogische Werkstatt zu gesundheitsorientierten            H. Schulke  
Sport- und Ernährungsangeboten  
3 SWS

**Allgemeine Veranstaltungen im Studiengang Arbeitswissenschaft/Arbeitslehre**

11-090 AV        Ökonomische Voraussetzungen des gesellschaftlichen            F. Huisken  
Bildungsprozesses:  
Teil 1: Die Charaktermasken der Marktwirtschaft.  
Eine Einführung in die Kategorien des  
marktwirtschaftlichen Prozesses  
(Ware, Wert, Geld, Kapital, Lohn)  
SP: alle, PA/PV: A 1.2, A 1.3 (dt.B+C)  
alle Semesterstufen, alle Schulstufen, 2 SWS

**C** ONTEXT  
**V** ERLAG

**6053 Obertshausen 1 · Tel. (0 61 04) 48 41**

Leistungsfähig und vielseitig sind unsere Möglichkeiten!  
Wir drucken schnell und preiswert

**Studienführer und Vorlesungsverzeichnisse**

Wir unterbreiten Ihnen gern ein unverbindliches Angebot.  
Rufen Sie uns an!

## Studiengang Behindertenpädagogik

### Professorinnen/Professoren

**DÖHNER, Otto, Dr. phil., Dr. med., Professor;**

Behindertenpädagogik, medizinische und psychosoziale Grundlagen;  
Kantstraße 4, 3000 Hannover 61, Telefon (05 11) 55 88 80  
Uenzen 9 A, 2814 Bruchhausen-Vilsen, Telefon (0 42 52) 6 94  
Sportturm C 6180, Telefon -2569  
Sprechzeiten: Do 13.00–14.30 Uhr

**FEUSER, Georg, Dr. phil., Professor;**

Behindertenpädagogik, Didaktik und Integration bei Geistigbehinderten, Erziehung  
und Bildung autistischer Kinder;  
Wilhelm-Wolters-Straße 48 B, 2800 Bremen 44, Telefon 45 11 75  
Sportturm C 5230, Telefon -2558/-2588  
Sprechzeiten: Di 13.00–15.00 Uhr

**HOMBURG, Gerhard, Dr. phil., Professor;**

Behindertenpädagogik mit dem Schwerpunkt Didaktik, Therapie und Integration bei  
Sprachbehinderten;  
St.-Magnus-Straße 4, 2863 Platjenwerbe, Telefon 63 18 59  
Sportturm C 6190, Telefon -3591  
Sprechzeiten: nach Vereinbarung

**JANTZEN, Wolfgang, Dr. phil., Dipl.-Psych., Professor;**

Behindertenpädagogik mit den Schwerpunkten Sozialgeschichte der Behinderung,  
Ideengeschichte der Behindertenpädagogik, Theorie der Behindertenpädagogik;  
Hildesheimer Straße 47, 2800 Bremen, Telefon 44 71 66  
Sportturm C 6120, Telefon -2034  
Sprechzeiten: Do 12.30–14.00 Uhr

**KRETSCHMANN, Rudolf, Dr. päd., Dipl.-Psych., Professor;**

Behindertenpädagogik, Diagnostik und Integration bei Lernbehinderten;  
Kastanienweg 55, 2804 Lillenthal, Telefon (0 42 98) 3 13 44  
Sportturm C 6230, Telefon -2583  
Sprechzeiten: Di 13.00–15.00

**PIXA-KETTNER, Ursula, Dr. phil., Professorin;**

Behindertenpädagogik mit dem Schwerpunkt Diagnostik und Integration bei  
Sprachbehinderten;  
Am Holtumer Schulhof 82, 2816 Holtum-Geest, Telefon (0 42 30) 10 60  
Sportturm C 5120, Telefon -2774  
Sprechzeiten: Mo 11.00–12.00 Uhr

**REINCKE, Wilhelm, Dr. phil., Dipl.-Psych., Professor;**

Behindertenpädagogik mit dem Schwerpunkt Diagnostik und Integration bei  
Geistigbehinderten;  
Fitzerstraße 36, 2800 Bremen, Telefon 34 46 19  
Sportturm C 6205, Telefon -2554  
Sprechzeiten: Mi. 17.30–18.30 Uhr und nach Vereinbarung

ROHR, Barbara, Dr. päd., Professorin;  
Behindertenpädagogik mit dem Schwerpunkt Didaktik und Integration bei Lern-  
behinderten;  
Parkallee 295, 2800 Bremen 1, Telefon 21 91 56  
Sportturm C 5120, Telefon -2035  
Sprechzeiten: Mo 16.00–18.00 Uhr und nach Vereinbarung

#### Wissenschaftliche Mitarbeiterin

EHRIG, Heike, Dipl. Soz. Päd.;  
Augsburger Straße 71, 2800 Bremen 1, Telefon 3574 02  
Sportturm C 5120, Telefon -2035  
Sprechzeiten: Mi 14.00–15.00 Uhr

Sonja Boening

# Warum?

Die 18jährige Maike Hert ist bis über beide  
Ohren verliebt in ihren Freund Oliver.  
Sie träumen von einer gemeinsamen Zukunft –  
da passiert ein Unfall. Oliver erhält Blut-  
übertragungen, die sein Leben bedrohen:  
Er infiziert sich mit AIDS...

Roman, 96 Seiten

**Preis DM 12,80**

Erhältlich in allen Buchhandlungen  
(ISBN 3-924072-07-8) oder nach Überweisung  
von **DM 12,80** einschl. Porto- und Versand  
kosten auf das Postscheckkonto 257 810-601  
Frankfurt, erhalten Sie das Buch direkt  
zugesandt.

**CONTEXT-VERLAG**

6053 Obertshausen 1 · Telefon (0 61 04) 48 41

## Studiengang Behindertenpädagogik

(Lehramt, Diplom und Weiterbildung)

### Für den Studiengang Behindertenpädagogik (Lehramt)

SB	=	Bedingungen der Sozialisation Behinderter
DB	=	Pädagogisch-psychologische Diagnostik von Behinderung
PD	=	Pädagogik und Didaktik
TH	=	Therapie
GB	=	Geistige Behinderung
LB	=	Lernbehinderung
SPB	=	Sprachbehinderung
VS	=	Verhaltensstörung

### Für den Studiengang Behindertenpädagogik (Diplom)

GS	=	Grundstudium
HS	=	Hauptstudium
EW	=	Probleme und Methoden der Erziehungswissenschaft
Meth.	=	Allgemeine Handlungskompetenz und Methoden
Ps. u. Soz.	=	Psychologie und Soziologie
Allg. T.	=	Allgemeiner Teil (des Hauptstudiums)
S St.	=	Pädagogische Rehabilitation bei Menschen mit Sprachstörungen
E. u. k. B.	=	Pädagogische Rehabilitation bei Menschen mit emotionalen und kognitiven Beeinträchtigungen

### Für den Studiengang Behindertenpädagogik (Weiterbildung)

B 1	=	Studienfeld Sozialisation
B 2	=	Studienfeld Diagnostik
B 3	=	Studienfeld Didaktik
B 4	=	Studienfeld Therapie
C 1 – C 4	=	Sonderpädagogische Fachrichtungen
C 1	=	Geistigbehindertenpädagogik
C 2	=	Lernbehindertenpädagogik
C 3	=	Sprachbehindertenpädagogik
C 4	=	Verhaltensgestörtenpädagogik
(P)	=	Pflichtveranstaltung

## Studiengang Behindertenpädagogik

(Lehramt, Diplom und Weiterbildung)

### A Projekte

<b>Projekt:</b>	<b>Leben und Arbeiten mit behinderten Menschen</b>	
	<b>– 1. Projektsemester –</b>	
11–100 PP	Biografien von Helfer- und Helferinnenpersönlichkeiten LA, Beh.-päd. u. EGW u. WB, B 1, A, Schulst. P, S 1, S 2, Dipl. GS: EW, Ps. u. Soz. HS: E. u. K.B. geeignet f. H, M, 2 SWS, Di 15–17, D 1651	B. Rohr
11–101 PP	Lehrer und Lehrerinnen an Sonderschulen Zur Geschichte und zum Selbstverständnis eines Berufes – LA, Beh.-päd. u. WB B 1, B 2, EGW, Schulst. P, S 1, S 2, Dipl. GS: EW, Ps. u. Soz., HS: E. u. K.B. Geeignet f. M, H, 2 SWS, Do 8–10, C 5130	B. Rohr
11–102 AV	Friedenserziehung LA Beh.-päd., WB, B 1, B 3, EGW, Schulst. P, S 1, S 2, Dipl. GS: EW, HS: E. u. K.B., geeignet f. M, H, 2 SWS, Do 10–12, C 5130	B. Rohr
11–103 AV	Geschwister behinderter Kinder LA, Beh.-päd., WB, C 1 – C 4, Schulst. P, S 1, Dipl. GS: Ps u. Soz. HS: Allg. T, E. u. K.B., geeignet f. M, 2 SWS, MO 13–15, C 3190	U. Pixa-Keltner
11–104 S	Das Risiko, nicht-behinderte Eltern zu bekommen LA, Beh.-päd., WB, EGW, Schulst. P, S 1, Dipl. GS: EW, HS: Allg. T., geeignet f. M, H, Termin siehe ges. Ankündigung	U. Sierck (LB)
11–105 S	Zur Fürsorge bestimmt? über die Vereinnahmung des weiblichen Arbeitsvermögens LA, Beh.-päd., WB, EGW; Schulst. P, S 1, Dipl. GS: Ps u. Soz, HS: E. u. K.B., geeignet f. M, H, 2 SWS, Di 10–12, C 3190	H. Ehrig (LB)
11–106 K	Das verhinderte, behinderte Leben Historische und aktuelle Ausprägungen von bevölkerungspolitischer Kontrolle LA, Beh.-päd., WB, EGW, Schulst. P, S 1, Dipl. GS: Ps u. Soz, HS: Allg. T., geeignet f. M, H, 2 SWS, Mi 15–17	I. Blanken (LB)

- 11-108 AV      **Andere wahrnehmen heißt sich selbst für wahrnehmen!**      R. Schumacher (LB)  
 LA, beh.-päd., WB, EGW, Schulst. P, S 1, S 2,  
 Dipl. GS: EW, Ps u. Soz, HS:  
 E u. K. B., geeignet f. M, H, 2 SWS,  
 FR 14-16, C 4180
- 11-109 S      **Grenzerfahrung – Integrative Eutonie zur praktischen Erfahrung des lebendigen Mit-Ein-Ander**      M. Müller-Othzen (LB)  
 LA, Beh.-päd., WB, Schulst. P, S 1,  
 Dipl., GS: Meth., HS: Allg. T.,  
 geeignet f. M, H, 3 SWS,  
 Termin siehe ges. Ankündigung
- Projekt: Förderung und Therapie in der Behindertenpädagogik**  
**– 1. Projektsemester –**
- 11-114 PP      **Behindertenpädagogische Förderung und Therapie als interdisziplinäre Aufgabe**      W. Reincke  
 LA, Beh.-päd., WB, EGW, Schulst. P, S 1,  
 Dipl., GS: Meth., HS: E. u. K. B., geeignet  
 f. M, H, 2 SWS, Di 10-12, C 3140
- 11-115 AV      **Zur Person des/der Behindertenpädagogen/-in: Konzepte zur Modifikation von Haltungen und Verhaltensweisen**      W. Reincke  
 LA, Beh.-päd., WB, EGW, Schulst. P, S 1,  
 Dipl., GS: EW, HS: E u. K. B, geeignet f.  
 M, H, 2 SWS; Mi 13-15, C 3140
- 11-109 S      **Grenzerfahrung – Integrative Eutonie zur praktischen Erfahrung des lebendigen Mit-Ein-Ander**      M. Müller-Othzen (LB)  
 LA, Beh.-päd., WB, Schulst. P, S 1,  
 Dipl., GS: Meth., HS: Allg. T.,  
 geeignet f. M, H, 3 SWS,  
 Termin siehe ges. Ankündigung
- 11-159 AV      **Systematischer Ansatz in der Familienhilfe**      J. Heiber (LB)  
 La, Beh.-päd., Schulst. P, S 1, Dipl.,  
 GS: EW, HS: E u. K. B., geeignet f. M, H,  
 2 SWS, Di 17-19, D 1651
- 11-134 AV      **Kooperative Pädagogik bei Schwerstbehinderten**      W. Praschak (LB)  
 LA, Beh.-päd., WB, EGW, Schulst. P, S 1,  
 Dipl., GS: EW, HS: Allg. T.E u. K. B.,  
 geeignet f. M, H, 1 SWS, C 5130,  
 Fr 14.06., 13-19, Sa. 15.06. 9-15



11-127	AV	Psychotherapeutische Tätigkeit in der Anstaltsperson LA, Beh.-päd., WB, Schulst. P, S 1, Dipl., GS: EW, HS: Allg. T., E u. K. B., geeignet f. M, H, 2 SWS, Mo 13-15, C 3140	J. Kutscher (LB)
11-116	S	Lese- und Schreibförderung in- und ausländische Konzepte II La, Beh.-päd., WB, EGW, Schulst. P, S 1, Dipl., HS: Allg. T., geeignet f. M. H, 2 SWS, Do 15-17, C 4160	R. Kretschmann
11-117	AV	Integrativer Sport mit geistigbehinderten und nichtbehinderten Erwachsenen LA, Beh.-päd., WB, Schulst. P, S 1, Dipl., GS: meth., HS: Allg. T., geeignet f. M, H, 2 SWS, Mi 18-19, C 3190, 19-21, Turnhalle, Gymnastikhalle, Schwimmstudio	W. Reincke
11-118	AV	Supervision behindertenpädagogischer Praxis LA, Beh.-päd., WB, Schulst. P, S 1, Dipl., GS: EW, HS: E u. K. B., geeignet für M, H, 2 SWS, Di 17-19, C 3140	W. Reincke
11-119	AV	Didaktik und Methodik behindertenpädagogischen Unterrichts (I) LA, Beh.-päd., WB, EGW, Schulst. P, S 1, Dipl., GS: Meth., geeignet f. M, H, 2 SWS, Di 13-15, C 3140	W. Reincke
11-120	AV	Bearbeitung behindertenpädagogischer Konflikte in der kollegialen Beratungsgruppe LA, Beh.-päd., WB, Schulst. P, S 1, Dipl., GS: EW, HS: Allg. T., geeignet f. M, H, 2 SWS, Mi 15-17, C 3140	W. Reincke
11-122	AV	Planung von Unterrichtseinheiten LA, Beh.-päd., A 4, Schulst. P, S 1, geeignet f. M, H, 2 SWS, Di 8-10, C 3140	R. M. Haag (PL)
10-1242	K	Musik und Bewegung unter therapeutischem Aspekt MUS, fpa, SP, M, H, alle, 2 SWS, Mo 9-11, GW 2, A 4430	A. Bolte (LB)
<b>Projekt:</b>		<b>Psychiatrische Dogmen und soziale Wirklichkeit - 2. Projektsemester -</b>	
11-123	PP	Antipsychiatrie und demopraktische Psychiatrie LA, Beh.-päd., WBB, Schulst. P, S 1, Dipl., GS: EW, HS: E u. K.B., Allg. T., geeignet f. M, H, 2 SWS, Di 13-15, C 4180	W. Jantzen

11-124	AV	Männlichkeit und Normalität (nur für männliche Studierende) LA, Beh.-päd., WBB, EGW; Schulst. P, S 1, Dipl., GS: Ps u. Soz, HS: Allg. T., geeignet f. M, H, 2 SWS; Do 10-12, D 1651	W. Jantzen
11-125	AV	Sinn und Leben – Philosophische, humanbiologische, psychologische und soziologische Aspekte LA, Beh.-päd., WBB, Schulst. P, S 1, Dipl. GS: EW, HS: Allg. T., geeignet f. M, H, 2 SWS; Di 15-17, C 4180	W. Jantzen
11-126	AV	Theorie des Organismus und Psychosomatik LA, Beh.-päd., WB, Schulst. P, S 1, Dipl., GS: EW, HS: Allg. T., geeignet f. M, H, 2 SWS, Do 8-10, C 4180	W. Jantzen
11-127	AV	Psychotherapeutische Tätigkeit in der Anstaltspraxis LA, Beh.-päd., WB, Schulst. P, S 1, Dipl., GS: EW, HS: Allg. T., E u. K.B. geeignet f. M, H, 2 SWS, Mo 13-15, C 3140	J. Kutscher (LB)
11-128	AV	Weiblichkeit und Normalität (nur für weibliche Studierende) LA, Beh.-päd., WB, EGW, Schulst. P, S 1, Dipl., GS: Ps u. Soz, HS: Allg. T., geeignet f. M, H, 2 SWS, Mo 17-19, C 3190	G. Braemer (LB)
11-129	AV	Kontrolle statt Dienstleistung – institutioneller Umgang mit Armut LA, Beh.-päd., WB, geeignet f. M, H, 2 SWS, Do 13-15, D 1651	A. Albers (LB)
11-130	AV	Allgemeine Pädagogik: Aspekte eines humanen und demokratischen Erziehungs-, Bildungs- und Unterrichtssystems LA, Beh.-päd., WB, Schulst. P, S 1, Dipl., GS: EW, Meth., HS: Allg. T., E u. K.B., geeignet f. M, H, 2 SWS, Di 8-10, C 4180	G. Feuser
11-131	AV	Autismus: Psychiatrische Kategorie Versuch subjektlogische menschliche Tätigkeit LA, WB, Schulst. P, S 1, Dipl., GS: EW, Ps u. Soz., HS: Allg. T., E u. K.B., geeignet für M, H, 2 SWS, Di 10-12, C 4180	G. Feuser
11-132	S	NS-Gesetz zur Verhütung erbkranken Nachwuchses – Betroffenheit und Spätfolgen der Opfer II LA, Beh.-päd., WB, EGW, Schulst. P, S 1, Dipl., GS: Ps u. Soz, EW, HS: E u. K.B. geeignet f. M, H, 2 SWS, Do 13-15, C 5130	H. Biesold (LB)

11-134	AV	Kooperative Pädagogik bei Schwerstbehinderten LA, Beh.-päd., WB, EGW, Schulst. P, S 1, Dipl., GS: EW, HS: Allg. T., E u. K.B., geeignet f. M, H, 2 SWS; Fr 26.04. u. 14.06., 13-19, C 5130, Sa. 27.04., u. 15.06., 9-15	W. Praschak (LB)
11-176	AV	Vorbereitung von Unterrichtseinheiten LA, PV/PA A 4, Schulst. P, S 1, geeignet f. M, H, 2 SWS, Mo 15-17, C 5130	W. Braden (PL)
11-159	S	Systematischer Ansatz in der Familienhilfe LA, beh.-päd., Schulst. P, S 1, Dipl., 3.2.2, II, geeignet f. M. H, 2 SWS, Di 19-19, D 1651	J. Heiber (LB)
11-180	AV	Supervision von Student/-innen im Hauptpraktikum Behindertenpädagogik geeignet f. H, 1 SWS, Di 17.30-18.30, C 6120	W. Jantzen

**Projekt: Sprachstörungen und Sprachförderung  
- 2. Projektsemester -**

**Hinweis:** dieses Projekt hat im WS 1990/91 nur für Diplomstudierende im 5. Semester begonnen

11-137	PP	Organisationsformen der Sprachtherapie LA, Beh.-päd., WBB, Schulst. P, S 1, S 2, Dipl., GS: EW, Ps u. Soz, HS; SSt, geeignet f. M, H, 2 SWS, Mo 15-17, C 3190	G. Homburg
11-138	S	Störungen der Sprachentwicklung La, Beh.-päd., WBB, Schulst. P, S 1, Dipl., GS: Meth., HS: Allg. T., SSt, geeignet f. M, H, 3 SWS, Mi 15-18, C 3190	G. Homburg
11-139	S	Supervision sprachtherapeutischer Praxis LA, Beh.-päd., WBB, Schulst. P, S 1, S 2, Dipl., HS: SSt, geeignet f. H, 1 SWS, Mo 17-19, C 5130, 14-tägig, <b>Beginn:</b> 08. 04. 91	G. Homburg
11-140	ÜB	Übungen zur Profilanalyse LA, Beh.-päd., WBB, Schulst. P, S 1, S 2, Dipl., GS: Meth., HS: SSt, geeignet f. M, H, 1 SWS, Mo 17-19, C 5130, 14-tägig, <b>Beginn:</b> 15. 04. 91	G. Homburg
11-141	S	Phoniatrie 1 LA, Beh.-päd., WBB, Schulst. P, S 1, S 2, Dipl., HS: Allg. T., SSt, geeignet f. M, H, 2 SWS; Do 13-15, C 3140	K. Gorkisch (LB)

11-142	K BL	Bliss-System-Theorie und Praxis LA, Beh.-päd., WBB, Schult. P, S 1, S 2, Dipl., HS: Allg. T., SSt, E u. K.B., geeignet f. H, 2 SWS, siehe ges. Ankündigung	A. Kempcke (LB)
11-143	ÜB	Diagnostische-therapeutische Übung in der Sprachheilschule und in der Ambulanz 1 LA, Beh.-päd., WBB, schult. P, S 1, S 2, Dipl., HS: SSt, geeignet f. M, H, 2 SWS, Do 8-10, Sprachheilschule Thomas-Mann-Straße	H. Brinkmann (LB)
11-144	AV	Gebärdensprache und Grundlagen der Hörbehindertenpädagogik LA, Beh.-päd., WB, Schult. P, S 1, S 2, Dipl., GS: EW, HS: SSt, E u. K.B., geeignet f. M, H, 2 SWS, Mi 10-12, C 4180	H. Biesold (LB)
11-145	AV	Begutachtung bei Sprachbehinderten I LA, Beh.-päd., WB, Schult. P, S 1, Dipl., GS: HA/ME, HS: Allg. T., geeignet f. M, H, 3 SWS, Di 13-15, D 1651	U. Pixa-Kettner
11-174	AV	Stimmfunktionen – Stimmtherapie LA, Beh.-päd., WB, Schult., P, S 1, S 2, Dipl., HS: SSt, geeignet f. M, H, 2 SWS, siehe ges. Ankündigung	E. Gaumer (LB)
11-177	K	Lautsprachlich begleitende Gebärde II LA, Beh.-päd., WB, Schult. P, S 1, Dipl., GS: EW, HS: SSt, E u. K.B., geeignet f. M, H, 2 SWS, Do 10-12, C 3140	K. George (LB)
11-178	K	Methoden der Hörerziehung des Spracherwerbs (Nützen von Hörgeräten u. Cochlear Implanten) LA, Beh.-päd., WB, Schult. P, S 1, Dipl., GS: Meth., HS: Allg. T., geeignet f. M, H, 2 SWS, Mi 10-12, C 5130	U. Martin (LB)
<b>Projekt:</b>		<b>Grundschul- und Behindertenpädagogik in Europa, Europa in der Grundschule – 3. Projektsemester –</b>	
11-146	PP	Grundschul- und Behindertenpädagogik in Europa, Europa in der Grundschule PV/PA A 3, Beh.-päd., EGW, Schult. P, S 1, geeignet f. M, H, 2 SWS, Di 10-12, A 3390, GW 2	R. Kretschmann R. Schmitt J. Behrmann (PL) K. Neukirchen (PL) M. Rißmann (PL) T. Homoka (PL)
11-116	S	Lese- und Schreibförderung in- und aus- ländische Konzepte II PV/PA, PD, TH, Beh.-päd., EGW, Schult. P, S 1, Dipl., GS: EW, geeignet f. M, H, 2 SWS, Do 15-17, C 4180	R. Kretschmann

11-147	S	Förderdiagnostik und diagnostische Begutachtung bei emotionalen und sozialen Störungen PV/PA, DB, Schulst., P, S 1, Dipl., HS: Allg. T., E u. K.B., geeignet f. M, H, 2 SWS, Do 17-19, C 4180	R. Kretschmann
11-166	AV	Grundlagen der Psychoanalyse III: Psychomatische Medizin, psychoanalytische Pädagogik und andere Anwendungen LA, Beh.-päd., EGW, Schulst. P, S 1, S 2, Dipl., GS: HS: Meth., Ps u. Soz., Allg. T., E u. K.B., geeignet f. M, H, 2 SWS, Do 8-10, D 1651	O. Döhner
11-160	S	Sonderpädagogische Kompetenz für Entwicklungsgestörte – Klärungsversuche anhand ausgewählter psychologisch-therapeutischer Texte LA, Beh.-päd., Schulst. P, S 1, geeignet f. M, H, 2 SWS, Fr 10-12, C 5130	W. Götz (LB)
11-152	AV	Auswertung von Unterrichtseinheiten PV/PA, A 4, Schulst. P, S 1, geeignet f. M, H, 2 SWS, Di 8-10, C 6230	R. Kretschmann
11-153	AV	Auswertung von Unterrichtseinheiten PV/PA, A 4, Schulst. P; S 1, geeignet f. M, H, 2 SWS, Mo 8-10, C 3140	K. Neukirchen (PL)
11-154	AV	Auswertung von Unterrichtseinheiten PV/PA, A 4, Schulst. P, S 1, geeignet f. M, H, 2 SWS, Mo 8-10, C 3140	J. Behrmann (PL)
11-155	AV	Auswertung von Unterrichtseinheiten PV/PA A 4, Schulst. P, S 1, geeignet f. M. H, 2 SWS, Mo 15-17, C 3140	R. Schmitt
11-156	AV	Auswertung von Unterrichtseinheiten PV/PA A 4, Schulst. P, S 1, geeignet f. M, H, 2 SWS, Di 8-10, D 1651	M. Reißmann (PL)
11-157	AV	Auswertung von Unterrichtseinheiten PV/PA, A 4, Schulst. P, S 1, geeignet f. M, H, 2 SWS, Do 16-19, 14-tägig, Schule Melanchthonstraße	T. Homeka (PL)
11-148	EX BL	Besuch von Rehabilitationseinrichtungen und Schulen in England PV/PA, PD, Schulst. P, S 1, Dipl., HS: Allg. T., E u. K.B., geeignet f. M, H, 2 SWS	R. Kretschman
11-149	EX	Besuche von Grundschulen und Rehabilitations- einrichtungen in den Niederlanden LA, PV/PA, PD, Schulst. P, S 1, Dipl. HS, Allg. T., E u. K.B., geeignet f. M, H, 2 SWS <b>Termin:</b> siehe ges. Ankündigung	W. Kats (LB)

11-150	AV	Schriftliche Rechenverfahren und Dezimalstruktur LA, PV/PA, PD, Schulst. P, S 1, 2 SWS, Fr 8-10, C 4180	D. Ellrott (LB)
<b>Projekt: Geistig und seelisch behinderte Menschen in der industriellen Leistungsgesellschaft - 3. Projektsemester -</b>			
11-165	PP	Lebenswirklichkeit und Lebensperspektive behinderter Menschen LA, Beh.-päd., EGW, Schulst. P, S 1, Dipl., GS: EW, Meth., HS: Ps u. Soz, Allg. T., Eu. K.B., geeignet f. M, H, 2 SWS, Do 10-12	O. Döhner
11-166	AV	Grundlagen der Psychoanalyse III: Psychoanalytische Medizin, psychoanalytische Pädagogik und andere Anwendungen LA, Beh.-päd., EGW, Schulst. P, S 1, S 2, Dipl., GS: HS: Metzh., Ps u. Soz, Allg. T., Eu. K.B., geeignet f. M, H, 2 SWS, Do 8-10, D 1651	O. Döhner
10-1242	K	Musik und Bewegung unter therapeutischem Aspekt MUS, fpA, SP, M, H, alle, 2 SWS, Mo 9-11, GW 2, A 4430	Boite (LB)
11-115	AV	Zur Person des/der Behindertenpädagogen/-in. Konzepte zur Modifikation von Haltungen und Verhaltensweisen LA, Beh.-päd., EGW, Schulst. P, S 1, geeignet f. M, H, 2 SWS, Mi 13-15, C 3140	W. Reincke
11-167	AV	Ausgewählte Themen der Medizinsoziologie: Medikalisierung und Therapietisierung Expertenkultur und Laienkultur LA, Beh.-päd., EGW, Schulst. P, S 1, S 2, Dipl., GS: HS: Meth., Ps u. Soz, Allg. T., E. u. K.B., Fr 13-15, C 3140	M. Wambach
11-168	AV	Betroffenen - Erfahrung Selbstzeugnisse von Kranken und Behinderten als Patienten und Klienten LA, Beh.-päd., EGW, Schulst. P, S 1, S 2, Dipl., GS: HS: Ps u Soz, Allg. T., E u. K.B., geeignet f. M, H, 2 SWS, Fr 10-12, C 3190	M. Wambach
11-169	AV	Ursachen und Formen geistiger Behinderungen II: LA, Beh.-päd., EGW, Schulst. P, S 1, S 2, Dipl., GS: HS: EW, Ps. u. Soz., Allg. T., E. u. K.B., geeignet f. M, H, 2 SWS, Mi 15-17	A.R. Mantkowski (LB)

- |           |   |                                  |
|-----------|---|----------------------------------|
| 11-171 AV | Möglichkeiten der Kunstpsychologie und -therapie bei Menschen mit geistiger Behinderung<br>LA, Beh.-päd., EGW, Schulst. P, S 1, S 2, Dipl., GS: HS: EW, Allg. T., E. u. K.B., geeignet f. M, H, 2 SWS, Mo 13-15, C 5130   | A. Bouldan (LB)<br>R. Hampe (LB) |
| 11-172 AV | Lebenswirklichkeit Geistigbehinderter II: Schule, Ausbildung, Beruf<br>LA, Beh.-päd., EGW, Schulst. P, S 1, S 2, Dipl. HS: HS: Ps. u. Soz., Allg. T., E. u. K.B., geeignet f. M, H, 2 SWS, Do 15-17   | I. Tiefensee (LB)                |
| 11-173 AV | Die Bedeutung genetischer Faktoren bei medizinisch und behindertenpädagogisch relevanten Störungen<br>LA, Beh.-päd., EGW, Schulst. P, S 1, S 2, Dipl., GS: HS: Allg. T., E. u. K.B., geeignet f. M, H, 2 SWS<br><b>Erster Termin:</b> 17. 04., 15.00 Uhr<br>Seminarraum im Zentrum Humangenetik | J. Bullerdiek (LB)               |
| 11-159 AV | Systematischer Ansatz in der Familienhilfe<br>LA, Beh.-päd., Schulst. P, S 1, Dipl. GS: EW, HS: E. u. K.B., geeignet f. M, H, 2 SWS, Di 17-19, D 1651   | J. Heiber                        |

## B. Einzelveranstaltungen

**Hinweis:** Alle in den Projekten angebotenen Veranstaltungen sind auch als **Einzelveranstaltungen** anerkannt.

- |           |  |              |
|-----------|--|--------------|
| 11-110 AV | Was nicht in den „weiblichen Tugendkatalog“ gehört: Aggressivität, Haß, Wut ...<br>im Projekt Frauenbewegung – Frauenwiderstand<br>La, Beh.-päd., EGW, WB, B 1, Schulst. P, S 1, S 2, Dipl. GS: HS: geeignet f. M, H, 2 SWS, Mo 10-12, D 1651  | B. Rohr      |
| 11-158 S  | Auswertung und Weiterentwicklung integrativer Pädagogik und Therapie I<br>LA, Beh.-päd., EGW, Schulst. P, S 1, S 2, Dipl. GS: Meth., Ps. u. Soz., HS: Allg. T., geeignet nur für Mitarbeiter/-innen/Dokt. in der Integration Therapie, 3 SWS, Mo 19-22, C 5130, 14-tägig, <b>Erster Termin:</b> 09. 04. 91 | G. Feuser    |
| 11-160 S  | Sonderpädagogische Kompetenz für Entwicklungs-gestörte – Klärungsversuche anhand ausgewählter psychologischer therapeutischer Texte<br>LA, Beh.-päd., Schulst. P, S 1, geeignet f. M, H, 2 SWS, Fr 10-12, C 5130   | W. Götz (LB) |

11-161	K	Mathematikunterricht für Schüler/-innen mit erhöhtem Förderbedarf, Teil 1 LA, Beh.-päd., Schulst. P, S 1, geeignet f. M, H, Fr 10-12, C 4180	D. Ellrott (LB)
11-162	K	Didaktische Beratung zum Mathematikunterricht in der Primarstufe LA, Beh.-päd., Schulst. P, geeignet f. M, H, 4 SWS, Mi 10-13, WIS, Am Weidedamm 20, Raum 7.07	D. Ellrott (LB)
11-163	S	Diagnostik bei Geistigbehinderten (I): Einführung in Theorien und Untersuchungsverfahren LA, Beh.-päd., Schulst. P, S 1, geeignet f. M. H, 2 SWS, Di 15-17, C 3140	B. Stahl (LB)
11-163/1	K	Einführung in psychodiagnostische Testverfahren Begleitkurs zu VAK 11-163 LA, Beh.-päd., Schulst. P, S 1, Dipl. GS: geeignet f. M, H, 2 SWS, Mi 13-15, C 3190	L. Herzog (PTA)
11-164	S	Ethik, Persönlichkeit, Entwicklung, Behinderung geeignet nur für Examenkandidaten, Diplomanden, Doktoranden/-innen 2 SWS, Fr 19-22, C 4180, 12.04., 26.04., 17.05., 31.05., 14.06., 05.07.	G. Feuser W. Jantzen
11-175	ÜB	Supervisionsgruppe für Praktika und Einzelförderung LA, Beh.-päd., EGW, Schulst. P, S 1, Dipl. GS: HS: Meth., E. u. K.B., geeignet f. M, H, 2 SWS, Do 13-15	O. Döhner
11-244	K	Die Kunst der Wahrnehmung II Einführung in die Gestaltpädagogik Schulst. P, S 1, geeignet f. M, H, 3 SWS, Di 15-18, GW 1, A 0010	H. Ortman
11-226	K	Anthroposophische Heilkunde (für Pädagogen) Schulst. P, S 1, geeignet f. M, H, 2 SWS, Mi 8-10, B 1680, GW 2	U. Hyams-Peter
11-225	K	Frauen-Biographien Schulst. P, S 1, geeignet f. M, H, 3 SWS, Di 15-18, B 1700, GW 2	U. Hyams-Peter
11-227	K	Kinderträume – Kinderphantasie Schulst. P, S 1, geeignet f. M, H, 2 SWS, Di 13-15, B 1700, GW 2	U. Hyams-Peter



10–1506 K	Spracherziehung Atmung, Sprechtechnik, Anfänger und Fortgeschrittene Schulst. P, S 1, geeignet f. M, H, 4 SWS, Do u. Fr 10–12, Theatersaal	J. Bombeck (LB)
12–182 K	Die Anerkennung der Hochschuldiplome und Bildungsabschlüsse nach EG- und inner- deutschem Recht LA, Beh.-päd., EGW, Schulst. P, S 1, S 2, geeignet f. M, H, 2 SWS, Di 17–19	L. Dietze Scholz
12–183 K	Gesundheitsrecht in Grundzügen LA, Beh.-päd., EGW, Schulst. P, S 1, geeignet f. M, H, 2 SWS, Mi 13.30–15	L. Dietze
10–4308 AV	Extrem behinderte Spracherwerbsprozesse Sprachdiagnostik und Sprachlehrverfahren LA, Beh.-päd., 2 SWS, Do 10–12	H. Kreye

## Vorträge über die Sprüche der Väter

Yeschiaihu Leibowitz

Auf den Spuren des Maimonides – Aus dem Hebräischen –  
Deutsche Originalausgabe von Grete Leibowitz

244 Seiten, Taschenbuchformat

**DM 24,80**

Erhältlich in allen Buchhandlungen (ISBN 3-924 072-03-5)  
oder nach Überweisung von **DM 24,80**, einschl. Porto-  
und Versandkosten auf das Postscheckkonto 257 810-601  
Frankfurt, erhalten Sie das Buch direkt zugesandt.

**Context-Verlag, 6053 Obertshausen 1**

Telefon (0 6104) 48 41

## **Studiengang Lehramt Sekundarstufe II mit beruflicher Fachrichtung**

### **Professorinnen/Professoren**

- ADOLPH, Gottfried, Dr. phil., Honorarprofessor;**  
Berufspädagogik mit dem Schwerpunkt Theorie und Praxis technischer Bildung;  
Schwerfelstraße 22, 5060 Bergisch-Gladbach, Telefon (0 22 04) 6 27 73  
ITB, Grazer Straße 2, Telefon 23 80 90
- BOEHM, Ulrich, Dr. rer. pol., Professor;**  
Entwicklung und Struktur des Bildungswesens unter besonderer Berücksichtigung  
des beruflichen Ausbildungswesens;  
Kohlhökerstraße 11, 2800 Bremen, Telefon 32 67 60  
GW 2, B 2450, Telefon -2172  
Sprechzeit: Di. 15.00–16.00 Uhr
- BRUNS, Friedrich-Wilhelm, Dr.-Ing., Vertr. Professor;**  
Technikgestaltung unter besonderer Berücksichtigung der Automatisierungstechnik  
Hermann-Albers-Straße 25, 2800 Bremen 33, Telefon 34 23 19  
GW 2, B 2350, Telefon -2083/-3735  
Sprechzeiten: Mi. 12.00–13.00 Uhr
- DRECHSEL, Reiner, Dipl.-Hdl., Dr. rer. pol., Professor;**  
Erziehungswissenschaften mit dem Schwerpunkt Theorie und Praxis der  
beruflichen Bildung, Berufsbildungspolitik und Berufsbildungsrecht;  
Herder Straße 11, 2800 Bremen, Telefon 7 87 07  
GW 2, B 2590, Telefon -2173  
Sprechzeiten: Do. 12.00–13.00 Uhr
- GRONWALD, Detlef, Dr.-Ing., Professor;**  
Lehrorientierte Fachwissenschaft Elektrotechnik, Fachdidaktik Elektrotechnik;  
Kohlhökerstraße 11, 2800 Bremen 1, Telefon 32 43 84  
GW 2, B 1720, Telefon -2759  
Sprechzeiten: Do. 11.00–12.00 Uhr
- HEINZ, Walter R., Dr. phil., Dipl.-Psychologe, Professor;**  
– siehe FB 9 / Studiengang Psychologie –
- HOPPE, Manfred, Dr. phil., Professor;**  
Metalltechnik mit dem Schwerpunkt Theorie und Praxis des berufsbildenden  
Unterrichts im Berufsfeld Metalltechnik;  
Schirwindter Straße 22, 2800 Bremen 41, Telefon 44 72 12  
GW 2, B 1730, Telefon -2083  
Sprechzeiten: Di. 10.00–11.00 Uhr
- HYAMS-PETER, Helge-Ulrike, Dr. phil., Professorin;**  
Sozialpädagogik unter besonderer Berücksichtigung von Sozialpsychologie  
und -therapie;  
Barfußertor 5, 3550 Marburg/Lahn, Telefon (0 64 21) 2 44 24  
GW 2, B 2660, Telefon -2171  
Sprechzeiten: Mi. 12.00–13.00 Uhr

- KRÜGER-MÜLLER, Helga, Dr. phil., Professorin;**  
 Familiensoziologie, familiäre und berufliche Sozialisation;  
 Riensberger Straße 28 b, 2800 Bremen, Telefon 217975  
 FVG W 1150, Telefon -2175/-3001 – Forschungssemester –
- LITTEK, Wolfgang, Dr. oec. publ., Professor;**  
 Theorie und Praxis des berufsbildenden Unterrichts mit dem Schwerpunkt  
 Wirtschaft unter besonderer Berücksichtigung der Soziologie der Arbeit  
 und der Wirtschaft;  
 Rutenstraße 26, 2800 Bremen 1, Telefon 748 46  
 UB, Telefon -2160  
 Sprechzeiten nach Vereinbarung und Do. 14.00–15.00 Uhr
- ORTMANN, Hedwig, Dr. phil., M. A., Professorin;**  
 Erziehungswissenschaften und berufliche Grundbildung;  
 Besselstraße 48, 2800 Bremen 1, Telefon 72616  
 GW 2, B 2670, Telefon -2176  
 Sprechzeiten: Mi. 14.00–15.00 Uhr
- RAUNER, Felix, Dr. päd., Professor;**  
 Elektrotechnik mit dem Schwerpunkt Theorie und Praxis des berufsbildenden  
 Unterrichts für gewerblich/technische Berufe;  
 Döhrnweg 36, 2851 Hagen, Telefon (0 4746) 66 22  
 Grazer Straße 2 (neben BMW), Telefon 2 38 09 12  
 Sprechzeiten: Do. 12.00–13.00 Uhr
- VOIGT, Bodo, Dr. phil., Professor;**  
 Berufliche Bildung für Jugendliche ohne Ausbildungsvertrag;  
 Elsasser Straße 22, 2800 Bremen, Telefon 34 30 51  
 GW 2, B 2430, Telefon -2046  
 Sprechzeiten nach Vereinbarung
- Wissenschaftliche Mitarbeiter**
- DRESCHER, Ewald, Dipl.-Ing., Hochschulassistent;**  
 Langeooger Platz 1, 2800 Bremen 1, Telefon 3 96 12 82  
 Grazer Straße 2, Telefon 2 38 09 15
- GERDS, Peter, Dr. phil., Studienrat;**  
 Didaktik beruflichen Lernens mit dem Schwerpunkt technische Bildung und Umwelt;  
 Fasanenweg 6, 2804 Lilienthal, Telefon (0 42 98) 31512  
 Grazer Straße 2, 2800 Bremen 33, Telefon 2 38 09 16  
 Sprechzeiten: nach Vereinbarung
- HEIDEGGER, Gerald, Dr. phil., Hochschulassistent;**  
 Gestaltung von Arbeit und Technik als eine Leitidee der Integration beruflicher und  
 allgemeiner/politischer Bildung sowie der Arbeiterbildung;  
 Außer der Schleifmühle 72, 2800 Bremen, Telefon 32 42 81  
 Grazer Straße 2, Telefon 2 38 09 24  
 Sprechzeiten: nach Vereinbarung

**Institut Technik und Bildung (WE)**

GRONWALD, Detlef, Prof. Dr.,  
GW 2, A 2521, Telefon -2759

HOPPE, Manfred, Prof. Dr.,  
GW 2, B 1730, Telefon -2083

RAUNER, Felix, Prof. Dr.,  
Grazer Straße 2 (neben BMW), Telefon 23 80 90



## **Aktuelle Probleme und Lösungsbeiträge zum Umweltschutz**

Herausgegeben von Prof. Dr. rer. nat. Hans-Georg Kämpf –  
Studiengang Umweltschutz, Abteilung Bingen, Fachhoch-  
schule Rheinland-Pfalz.

2. Auflage

Die 2. Auflage des Buches informiert nicht nur über den derzeitigen Stand  
zum Berufsfeld des

### **Umweltschutzingenieurs**

sondern auch über aktuelle Probleme und Lösungsbeiträge zum Umwelt-  
schutz aus dem Bereich:

**des Bodenschutzes    des Gewässerschutzes    der Trinkwassergewinnung**  
**des Waldbaues        der Raumordnung        der Abfallwirtschaft**  
**der Luftreinhaltung    des Naturschutzes        der Kommunalverwaltung**

Allen Personen, die sich mit dem Umweltschutz beschäftigen, allen Studie-  
renden der Universitäten und Fachhochschulen soll diese 2. Auflage ein  
Ratgeber in allen Fragen sein. Dem Außenstehenden soll dieses Handbuch  
einen Eindruck von den umfassenden Aufgaben und Einrichtungen des  
Studienganges Umweltschutz vermitteln und dem werdenden Umwelt-  
schutzingenieur behilflich sein, sich innerhalb der vielfältigen Ordnungen  
des Umweltschutzes zurechtzufinden. **Über 200 Seiten – Preis DM 18,50**

Erhältlich in Buchhandlungen (ISBN 3-924 072-04-3) – oder nach Über-  
weisung von **DM 18,50** einschl. Porto- und Versandkosten auf das Post-  
scheckkonto 257810-601 Frankfurt erhalten Sie das Umweltschutzbuch  
direkt zugesandt.

**CONTEXT-VERLAG,** 6053 Obertshausen 1, Telefon (0 61 04) 48 41

## Studiengang Lehramt Sekundarstufe II mit beruflicher Fachrichtung/Diplom-Betriebspädagogik

<b>Projekt:</b>		<b>Schlüsselqualifikationen</b>	
<b>1. Projektsemester</b>			
11–200	PP	Schlüsselqualifikationen EGW, 2 SWS, S 2, alle Semesterstufen Di 13–14, (14täglich), GW 1, A 0010	H. Ortman U. Boehm D. Gronwald
11–201	AV	Evaluationsproblem: Schlüsselqualifikation in Arbeit und Ausbildung ET/EGW, mittl. Sem., S 2, 2 SWS, Di 8.30–10, GW 2, B 1770, Labor	D. Gronwald
11–202	AV	Energietechnik I: Energie als zentrale technische Kategorie, Systeme der Energiewandlung, Elektrische Energie in der modernen Industrieproduktion ET, mitt. Sem., 4 SWS, S 2, Di 15–19, B 1770, GW 2	D. Gronwald
11–203	AV	Didaktische Ansätze in Modellversuchen EGW/MT, PV/PA 3.2, DPO, mittl. u. höhere Sem., S 2, 2 SWS, Di 8–10, GW 2, B 1810 Fachraum	M. Hoppe
11–204	AV	Wandel der beruflichen Anforderungen am Beispiel Industrieverwaltung Wiwi, B 2.1.2; 2.1.3, mittl. Sem., S 2, 2 SWS, Do 10–12	W. Littek
11–205	AV	„Schlüsselqualifikationen“ im Berufsfeld Wirtschaft Wiwi, EGW, mittl. Sem., S 2, 2 SWS	U. Boehm
11–206	AV	Grundlagen „anwendungsorientierter Datenverarbeitung unter besonderer Berücksichtigung handlungspädagogischer Aspekte sowie der Neuordnung der Büroberufe“. Wiwi, Anf. v. mittl. Sem., S 2, 4 SWS, Mo 15–19, GW 2, B 1750, PC-Labor PA/PV B 2.1.2, B 32	G. Lüdecke (LB) B. Filzen (LB)
11–207	AV	Generalistin oder Spezialistin als Professionalität bei Sozialpädagoginnen? Untersuchungen von Einsatzfeldern und ihren Anforderungen 2 SWS, Sowi/EGW, S 2, ab 2. Sem., Mo 15.30–17, GW 2, B 1630	B. Voigt
11–208	AV	Schlüsselqualifikationen für den Lehrberuf mit praktischen Übungen Sowi/EGW, mittl. u. höhere Sem., S 2, 3 SWS, Di 10–13, GW 1, A 0080	H. Ortman

11–209 AV Einführung in die Didaktik (für das Berufsfeld Sozialwissenschaft/Sozialpädagogik)  
Sowi, mittl. u. höhere Sem., S 2, 2 SWS G. Voigt-Sasse (PL)

**Projekt: Theorie und Praxis der beruflichen Bildung**  
**3. Projektsemester**

11–210 PP Theorie und Praxis beruflicher Bildung (III)  
Exkursionen zu Bildungseinrichtungen  
EGW, 2 SWS, S 2, mittl. u. höhere Sem.,  
Mi 15–17, GW 2, B 1630 B. Voigt

11–211 AV Zur Aktualität pädagogischer Klassiker (III)  
EGW, Sowi, für alle Sem., 2 SWS, S 2,  
Mi 13–15, GW 2, B 2660 U. Hyams-Peter  
B. Voigt

11–212 AV Methodenfragen unterschiedlicher Ansätze der  
empirischen Sozialforschung bei benachteiligten  
Personengruppen  
EGW, Sowi, JoA, mittl. u. höhere Sem., 2 SWS. S 2,  
nach Vereinbarung Chr. Glaß (LB)

11–213 AV Vorbereitung einer Unterrichtseinheit (II)  
Mo 13–15, GW 2, B 1632 G. Voigt-Sasse (PL)  
B. Voigt

11–214/9 K Computerkurs für Anfänger  
(Sowis), 2 SWS (in Kompaktform),  
nach Vereinbarung, GW 2, B 1750 G. Flatow (TA)  
Bruns, W.

11–215 TA Holzkurs für Anfänger  
2 SWS, Technikzentrum FB 11 N. N.

**Projekt: Integration von Arbeit, Technik und Bildung**  
**3. Projektsemester –**

11–216 PP Integration von Arbeit, Technik und Bildung  
Wiwi B 2.1.1, 2.1.2, 2.1.3, ET S2, SWS,  
f. mittl. u. höhere Sem. W. Littek  
F. Rauner

11–217 AV Neue Technologie- und Arbeitsorganisation  
in kaufmännischen Dienstleistungsbereichen  
Wiwi B 2.1.2, B 2.1.3, mittl. u. höhere Sem., S 2, 2 SWS,  
Do 11–13, GW 2, B 1580 W. Littek

11–218 AV Moderne Organisationstheorie und Wandel der  
Qualitätsanforderungen  
Wiwi B 2.1.4, B 2.2.4, 2 SWS, S 2, höh. Sem.,  
nach Vereinbarung, Raum Büro W. Littek

11-219	AV	Durchführung und Auswertung einer UE in Wirtschaftswissenschaft Wiwi, 3 SWS, S 2, mittl. u. höhere Sem., Mi 12-14 und nach Vereinbarung	H. Boehme (PL) W. Littek
11-220	AV	Planung einer Unterrichtseinheit in der beruflichen Fachrichtung Elektrotechnik ET, mittl. u. höhere Sem., S 2, 4 SWS, Mi 15-19, GW 2, B 1700	F. Rauner Schmidt
11-221	AV	Mikroelektronik unter berufspädagogischer Beobachtungsperspektive II, E-Technik PV/PA: 1.1.1, 1.1.4, 1.1.6, 1.1.8, 2.1.3, 2.1.4, 2.1.5, 3.1 DPO 2.1.4, 3.2.2.2, mittl. u. höhere Sem., S 2, 2 SWS, Do 10-12, GW 2, B 1760 Flachraum	E. Drescher
11-222	AV	Bildungstheoretische Grundlagen der Integration und allgemeiner Bildung EGW 1.2.4, Dipl.Berufspäd. 3.2.1.1, 3.2.1.2, mittl. u. höhere Sem., 2 SWS, Do 13-15, GW 2, B 1580	J. Heidegger
11-223	UE	Durchführung und Auswertung einer UE in Wirtschaftswissenschaft Wiwi A 4, B 3.1, B 3.2, S 2, mittl. u. höhere Sem., 3 SWS	W. Littek H. Böhme (PL)

## Einzelveranstaltungen

### Sowi

11-224	K	Individualisierung und Modernisierung Sowi, 1.2.1, mittl. u. höhere Sem., S 2, 2 SWS, Mi 16-18, B 1580, GW 2	W. Heinz
11-225	K	Frauen-Biographien Sow, B 3.1, alle Sem., Primar 1, 2, 3 SWS, Di 15-18, GW 2, B 1700	H.U. Hyams-Peter
11-226	K	Anthroposophische Heilkunde (für Pädagogen) Sowi, EGW; B 3, B 3.1, alle Sem., 2 SWS, Mi 8-10, GW 2, B 1680	H.U. Hyams-Peter
11-227	K	Kinderträume – Kinderphantasien Sowi, EGW, B 3.1, alle Sem., P, S 1, S 2, 2 SWS, Di 13-15, GW 2, B 1700	H.U. Hyams-Peter
11-207	AV	Generalistin oder Spezialistin als Professionalität bei SozialpädagogInnen? Untersuchungen von Einsatzfeldern und ihren Anforderungen 2 SWS, Sowi/EGW, S 2, ab 2. Sem., Mo 15.30-17, GW 2, B 1700/1580	B. Voigt

**Wiwi**

11–218	K	Moderne Organisationstheorie Wiwi, S 2, 2 SWS, höh. Sem., PA/PV: B 2.1.4, B 2.2.5	W. Littek
11–229	K	Wirtschaftswissenschaft und Unterricht – neue Entwicklungen in der kaufmännischen Berufsausbildung (auch für Lehrer in der Weiterbildung) Di 17–19, GW 2, B 1580	R. Drechsel
11–206	AV	Grundlagen „anwendungsorientierter Datenverarbeitung unter besonderer Berücksichtigung handlungspädagogischer Aspekte sowie der Neuordnung der Büroberufe“. Wiwi, B 2.1.2, B 3.2, Anf. u. mittl. Sem., S 2, 4 SWS, Mo 15–19, PC Labor, FB 11	G. Lüdecke (LB) B. Filzen (LB)
11–230	K	Lernbürokonzeptionen in der Berufschulausbildung Wiwi B 3.1, 3.2, mittl. u. höhere Sem., S 2, 2 SWS, Do 17–19, GW 2, B 1632	O. Ruppe (LB)
11–231	K	Analyse von Lehrplänen und Unterrichtsmitteln für die kaufmännische Berufsausbildung Wiwi 3.2, mittl. Sem., S 2, 2 SWS	F. Mittmann (LB)
11–232	K	Didaktische und methodische Grundlagen des Wirtschafts- lehreunterrichts II Wiwi PV/PA 2.1.2, B 3.2, DPO 7.2, EGW PV/PA: A 4, B 2.4, 2.5, DPO 7.2, mittl. u. höhere Sem., S 2, Mi 12–13.30, B 1580	H. Böhme (PL)
11–077-1	K	Grundzüge des Marketings	R. Lenzen (LB)

**Metalltechnik**

3–552	K	Produktionsinformatik, M-, E-Technik alle Sem., S 2, 4 SWS, Do 8–10, MZH 5210	W. Bruns
11–234	K	Ordnungsmittel der Berufsbildung MT (ET), EGW, PV/PA 3.2, DPO, mittl. u. höhere Sem., S 2, 2 SWS, Do 10–12, B 1810, Fachraum GW 2“	M. Hoppe
11–203	K	Didaktische Ansätze in Modellversuchen MT, PV/PA 3.2, DPO, mittl. u. höhere Sem., S 2, 2 SWS, Di 8–10, B 1810, GW 2	M. Hoppe
11–204	K	Fertigungstechnik I – Grundlagen der Verfahren und Maschinen MT, PA/PV B 2.3.3, DPO, alle Sem., S 2, 2 SWS, Mo 15–17, GW 2, B 1810	J. Golz (LB)
11–221	K	Mikroelektronik unter berufspädagogischer Beobachtungsperspektive II, E-Technik PV/PA: 1.1.1, 1.1.4, 1.1.6, 1.1.8, 2.1.3, 2.1.4, 2.1.5, 3.1 DPO 2.1.4.2, 3.2.2.2, mittl. u. höhere Sem., S 2, 2 SWS, Do 10–12, GW 2, B 1760 Flachraum	E. Drescher



11–235	K	Fertigungstechnik II – Didaktische Fragestellungen MT, PA/PV B 2.3.3, B 3, DPO, alle Sem., S 2, 2 SWS, Mo 17–19, GW 2, B 1810 Fachraum	M. Hoppe
11–236	K	Freies Arbeiten (Maschinentechnik) (Kenntnisse und Fertigkeiten müssen vorhanden sein) S 2, zweimal 2-stündig, für alle Sem. Mo 13–15, Mi 13–15, GW 2, Technikzentrum FB 11	W. Grieme (TA)

**ET**

11–202	K	Energietechnik I: Energie als zentrale technische Kategorie, Systeme der Energiewandlung, Elektrische Energie in der modernen Industrieproduktion, ET, mittl. Sem., S 2, 4 SWS, Di 15–19, B 1770, GW 2, Labor	D. Gronwald
11–201	K	Evaluation: Schlüsselqualifikation in Arbeit und Ausbildung ET/EGW, mittl. Sem., S 2, 2 SWS, Di 8.30–10, B 1770, Labor, GW 2	D. Gronwald
3–552	K	Produktionstechnik, M-, E-Technik, alle Sem., S 2, 4 SWS, Do 8–12, B 2880	W. Bruns
11–234	K	Ordnungsmittel der Berufsbildung MT (ET), EGW, PV/PA 3.2, DPO, mittl. u. höhere Sem., S 2, 2 SWS, Do 10–12, B 1810, Fachraum GW 2	M. Hoppe
11–221	K	Mikroelektronik unter berufspädagogischer Beobachtungsperspektive II, E-Technik PV/PA: 1.1.1, 1.1.4, 1.1.6, 1.1.8, 2.1.3, 2.1.4, 2.1.5, 3.1 DPO 2.1.4.2, 3.2.2.2, mittl. u. höhere Sem., S 2, 2 SWS, Do 10–12, GW 2, B 1760 Flachraum	E. Drescher

**EGW**

11–237	K	Berufliche Bildung in der europäischen Gemeinschaft Di 15–17, GW 2, B 1632	R. Drechsel
11–238	K	Gestaltung von Arbeit und Technik als Leitidee der beruflichen Bildung EGW, WBB 4.1.1, mittl. u. höhere Sem., S 2, 2 SWS, siehe Aushang	F. Rauner
11–239	K	Didaktik beruflichen Lernens EGW, m, h, S 2, 2 SWS, Mo 17–19, GW 2, B 1700	F. Rauner

11-240	K	<b>Elektrotechnik II:</b> <b>Analyse des Systems „Technik, Konstruktion, Produktion und Arbeit“</b> EGW, höhere Sem., S 2, 2 SWS, Mi 8.30-10, NW 1, zweite Semesterhälfte	D. Gronwald
11-241	K	<b>Technik-Gestaltung II:</b> <b>Analyse der Technik und Arbeit in ausgewählten Bereichen der Produktion</b> EGW, höhere Sem., S 2, 2 SWS, Do 8.30-10, B 1770, Labor, GW 2	D. Gronwald
11-403	K	<b>Technologie-Transfer</b> EGW, höhere Sem., S 2, 2 SWS, nach Vereinbarung, B 1770, GW 2	D. Gronwald W. Thiemann
11-222	K	<b>Bildungstheoretische Grundlagen der Integration beruflicher und allgemeiner Bildung</b> EGW: 1, 2,4, Dipl.Berufspäd. 3.2.1.1, 3.2.1.2, mittl u. höhere Sem., 2 SWS, Do 13-15, GW 2, B 1580	G. Heidegger
11-243	K	<b>Vorbereitung und Begleitung des berufspädagogischen Praktikums. Dipl.-Berufspäd., alte Fachrichtungen, DPO, 3.2.3, S 2, 2 SWS</b>	P. Gerds (LB) H. Passe-Tietjen (LB)
11-244	K	<b>Die Kunst der Wahrnehmung II.</b> <b>Einführung in die GESTALTpädagogik (mit praktischen Übungen)</b> EGW, mittl. u. höhere Sem., S 2, 3 SWS, Di 15-18, GW 1, A 0010	H. Ortmann
11-245	K	<b>Die Kraft der Grenzen – GESTALTpädagogik für Lehrerinnen und Lehrer</b> 4 SWS, Fr 15-18, NW 1 Studio + Blockseminar	H. Ortmann H. Schwedes
12-246	K	<b>Regionale Arbeitsmarktentwicklung – Segmentationen in der Berufsbildung und Zielsetzungen beruflicher Weiterbildung (I)</b> EGW, S 2 und Weiterbildung, 2 SWS, 14tägig, Mo 15-19, GW 2, A 3570	G. Lösch-Sieveking (LB)
12-412	K	<b>Ziele, Aufgaben und Probleme beruflicher Weiterbildung“</b> <b>Einführung in Theorie, Praxis und Didaktik der beruflichen Weiterbildung, mittl. u. höhere Sem., 4 SWS,</b> Mi 17-21, GW 2	D. Görs

**WBB (vorläufiges Programm)**

11-247	K	Gestaltung von Arbeit und Technik als Leitidee der beruflichen Bildung EGW, 2 SWS, 4.1.1, Samstag nach Vereinbarung	F. Rauner
11-248	K	Pädagogentraining (A) Begrenzte Teilnehmerzahl, Anmeldung erforderlich EGW, PV/PV B 2.6, WBB 4.1.2, mittl. u. höhere Sem., S 2, 2 SWS, nach Vereinbarung	
11-249	K	Pädagogentraining (B) Begrenzte Teilnehmerzahl, Anmeldung erforderlich EGW, PV/PV B 2.6, WBB 4.1.2, mittl. u. höhere Sem., S 2, 2 SWS, Di 18.15-21.30 (zweite Semesterhälfte)	H. Pässe-Tietjen (LB)
11-250	K	Analyse, Bewertung und Entwicklung von Lernmaterialien, Ausbildungs- und Qualifikationsmitteln (I) Wiwi, DPO 3.2.3, WBB: 4.2.1, S 2, 2 SWS, Do 18.15-21.30, zweite Sem.-Hälfte: GW 2, B 1580	H. Pässe-Tietjen (LB)
11-251	K	Weiterbildendes Studium Berufspädagogik (WBB): Analyse und Bewertung beruflicher Curricula, MT, ET, WiWi, WBB 4.2.1, 2 SWS Di 18.15-21.30, 1. Sem.Hälfte, GW 2, B 1700	P. Gerds (LB) D. Gronwald H. Pässe-Tietjen
11-252	K	Weiterbildendes Studium Berufspädagogik: Fachdidaktisches Projekt Metalltechnik MT, WBB: 4.2.2, ab 2. Sem., 2 SWS, Di 18.15-21.30, GW 2, B 1700, 2. Semesterhälfte	P. Gerds (LB)
11-253	K	Theorie und Praxis der beruflichen Bildung (II) 2 SWS, Do 18.15-21.30 (1. Semesterhälfte), GW 2, B 1700	B. Voigt

**Studiengang Sportwissenschaft****Professorinnen/Professoren**

- ARTUS, Hans-Gerd, Dr. phil., Professor;**  
Theorie und Praxis des Sportunterrichts;  
Loignystraße 32, 2800 Bremen, Telefon 23 58 22  
Sportturm C 6260, Telefon -3152  
Sprechzeiten: Mi. 12.00–13.00 Uhr
- BRAUN, Harald, Dr. sport. wiss., Professor;**  
Sportwissenschaft mit dem Schwerpunkt Sportgeschichte;  
Am See 14, 6520 Worms 27, Telefon (0 62 41) 3 38 01  
Sportturm C 6130, Telefon -3529
- CERMAK-SASSEN RATH, Ilse, Dr. phil., Dipl.-Sportlehrerin, Professorin;**  
Sportwissenschaft und Didaktik des Sportunterrichts mit dem Schwerpunkt  
Anthropologie;  
Stader Straße 49 E, 2800 Bremen 1, Telefon 44 10 65  
Sportturm C 6150, Telefon -2962  
Sprechzeiten: Fr. 9.00–10.00 Uhr
- JONAS, Bertold, Dipl.-Psychologe, Professor (emeritiert);**  
Sportwissenschaft, Theorie und Praxis des Sportunterrichts mit Schwerpunkt  
Primarstufe, Psychologische Fragen des Sports;  
Potsdamer Straße 8, 2800 Bremen, Telefon 23 39 09  
Sportturm C 6140, Telefon -3151  
Sprechzeiten: n.V.
- SCHEELE, Klaus, Dr. med., Professor;**  
Sportwissenschaft mit dem Schwerpunkt Sportmedizin;  
Scharnhorststraße 180, 2800 Bremen  
Sportturm C 1320, Telefon -2568  
Sprechzeiten: Mo. 15.00–17.00 Uhr
- UNGERER, Dietrich, Dipl.-Sportlehrer, Professor;**  
Bewegungslehre;  
Norderländer Straße 23, 2800 Bremen 66  
Sportturm C 3240, Telefon -3160  
Sprechzeiten: Do. 12.00–14.00 Uhr

**Wissenschaftliche Mitarbeiter**

- BAUER, W. Lutz, Dr. Ing., Dipl.-Ing., Wiss. Mitarbeiter;**  
Biomechanik;  
Kastanienweg 29, 2804 Lilienthal, Telefon (0 42 98) 3 18 82  
Sportturm C 3250, Telefon -2552  
Sprechzeiten: Di. 10.00–12.00 Uhr u. n. V.

**Wissenschaftliches Personal**

- BLANK, Ellen, Dipl.-Sportlehrerin, Lehrkraft für besondere Aufgaben;**  
Sportpädagogik; Theorie und Praxis des Sportunterrichts;  
Vorstraße 39, 2800 Bremen 33, Telefon 23 14 65  
Sportturm C 6110, Telefon -3153  
Sprechzeiten: Di. 11.00–12.00 Uhr
- HOLM, Hans-Erdmann, Stud. Dir., wiss. Mitarbeiter;**  
Berufsfeld übergreifendes Lernen und Medieneinsatz im Sport;  
Sportturm C 3220, Telefon -3256  
Sprechzeiten: Mo. 10.00–12.00 Uhr
- MÜLLER, Lutz, Dr. phil., Lehrkraft für besondere Aufgaben;**  
Sportwissenschaft mit dem Schwerpunkt Theorie und Praxis des Sportunterrichts;  
Adlerstraße 29, 2876 Berne 2/Ganspe, Telefon (0 44 06) 17 58  
Sportturm C 6220, Telefon -2570  
Sprechzeiten: Fr. 9.00–10.00 Uhr
- MÜTZELBURG, Dieter, Dipl.-Soz., Lehrkraft für besondere Aufgaben;**  
Theorie und Praxis der Sportarten; sozialwissenschaftliche Grundlagen von Sport  
und Sportunterricht;  
Albrechtstraße 17, 2800 Bremen, Telefon 70 15 65  
Sportturm C 6240, Telefon -2055  
Sprechzeiten: Do. 11.30–12.30 Uhr
- PAPKE, Marianne, Lehrkraft für besondere Aufgaben;**  
Sportwissenschaft mit dem Schwerpunkt Theorie und Praxis des Sportunterrichts;  
Braunschweiger Straße 31, 2800 Bremen, Telefon 44 57 16  
Sportturm C 6220, Telefon -3151  
Sprechzeiten: Di. 17.00–18.00 Uhr
- SCHULKE, Hans-Jürgen, Dr. phil., Lehrkraft für besondere Aufgaben;**  
Erwachsensport, Sportsoziologie, Theorie und Praxis der Sportarten;  
Hexenberger Straße 139, 2804 Seebergen, Telefon 29/36 88  
Sportturm C 6250, Telefon -3159  
Sprechzeiten: Do. 14.00–16.00 Uhr
- THIELE, Monika, Lehrkraft für besondere Aufgaben;**  
Ausbildung in Theorie und Praxis von Bewegung, Spiel und Sport in der Primarstufe;  
Hohenlohestraße 16, 2800 Bremen 1, Telefon 3414 56  
Sportturm C 6220, Telefon -3151  
Sprechzeiten: Mi. 12.00–13.00 Uhr

## Studiengang Sportwissenschaft

<b>Projekt:</b>	<b>Jugend und Sport: Schule und Verein</b> <b>– 1. Projektsemester –</b>	
11–300 PP	Leistung, Abenteuer, Gesundheit, Freund – Ziele der Jugendlichen im Sport LA, PV/PAA 3, Schulst. S 1, S 2, geeignet f. M, 2 SWS, Di 15–17, C 3190	H. Braun H.-J. Schulke F. Wulferding (PL)
11–374 AV	Leistung, Gesundheit, Spaß, Sportmotive von Jugendlichen im Sport LA, PV/PA, B 2.2, Schulst. S 1, S 2, geeignet f. M, 2 SWS, Di 13–15	N. N. (LB) H.-J. Schulke
11–368 AV	Sportinteressen und Sportaktivitäten von Jugendlichen im Verein und bei anderen Anbietern LA, PV/PA, B 2.2, Schulst. S 1, S 2, geeignet f. M, 2 SWS, Di 13–15	H.-J. Schulke
11–326 AV	Historische Aspekte des Sports im Jugend- alter LA, PV/PA, B 2.1, Schulst. P, S 1, S 2, geeignet f. M, 2 SWS, Mi 15–17, C 4180	H. Braun
11–372 AV	Evaluation von Sportangeboten im schulschen und außerschulschen Bereich LA, PV/PA, B 2.1, Schulst. S 1, S 2, geeignet f. M, 2 SWS	F. Wulferding (PL)
11–301 BE EX	Theorie und Praxis des Ruderns und Ruderunterrichts LA, PV/PA, Schulst. S 1, S 2, geeignet f. M, 4 SWS, Mi 8–12, C 2280 u. Werdersee Exk. 05. 07. – 10. 07. 91	H.-E. Holm (LB)
11–337 BE	Theorie und Praxis der Leichtathletik und des Leichtathletikunterrichts LA, PV/PA, A 6.1, Schulst. S 1, S 2, geeignet f. M, 4 SWS; Do 8–12, Außenanlage/Sporthalle	H.-J. Schulke
11–325 AV	Sportiver Lebensstil – Pflicht zur Gesundheit? Soziale Bedingungen der „Gesundheitswelle“ im Sport LA, PV/PA, B 2.2, Schulst. S 1, S 2, geeignet f. M, H, 2 SWS, Do 13–15, C 3190	H.-J. Schulke

<b>Projekt:</b>	<b>Sport im Wandel</b>	
	<b>– 1. Projektsemester –</b>	
11–302 PP	Sport im Wandel – Wandel im Schulsport? LA, A 3, Schulst. S 1, S 2, geeignet f. M, 2 SWS, Do 10–12, C 4180	L. Müller E. Blank A. Schlegel (PL) H. Weber v. Scheidt (PL) M. Heuer (T)
11–303 S	Der nicht – sportliche Sport – mit Erkundungen in Praxisfeldern LA, Schulst. P, S 1, S 2, geeignet f. M. 2 SWS, Di 10–12, C 5130	L. Müller
11–301/1 T	Frauen und Sport, Männer und Sport, Frauen und Männer im Wandel? LA, St0 § 5, Schulst. A 1, S 2, geeignet f. M, 2 SWS, Mo 10–12, C 2280	M. Heuer (T)
11–304 AV	Reformansätze im Sportunterricht LA, PV/PA, B 2.2, Schulst. S 1, S 2, geeignet f. M, 2 SWS, Di 13–15, C 5130	E. Blank
11–305 K	Experimentelle Sportpraxis LA, Schulst. S 1, S 2, geeignet f. M, 2 SWS, Di 15–16.30, Turnhalle	E. Blank L. Müller
11–307 AV	Schulsport heute – Ziele, Inhalte, Methoden, Probleme LA, Schulst. S 1, S 2, geeignet f. M., 2 SWS, Do 13–15, C 2280	A. Schlegel (PL)
11–308 AV	Schulsport heute – Ziele, Inhalte, Methoden, Probleme LA, Schulst. S 1, S 2, geeignet f. M, 2 SWS, Do 13–15	H. Weber von Scheidt (PL)
<b>Projekt:</b>	<b>Sport und Konkurrenz</b>	
	<b>– 3. Projektsemester –</b>	
11–309 PP	Konkurrenz und Sozialformen LA, PV/PA, A 3, Schulst. S 1, S 2, geeignet f. M, H, 2 SWS, Do 13–15, C 4180	H.–G. Artus D. Mützelburg M. Papke W. Baer (PL) E. Behrens (PL) H.–J. Schultze (PL)
11–310 AV	Koedukativ – oder getrennt? Konzepte im Sport, Teil 2 LA, PV/PA, B 2.1, EGW, Schulst. S 1, S 2, geeignet f. M, H, 2 SWS, Di 15–17, C 5130	M. Papke

11-365	AV	Durchführung und Auswertung von Unterrichtseinheiten LA, PV/PA, A 4, Schulst. S 1, S 2, geeignet f. M, 4 SWS, Do 15-17 u. n. V., D 1651, 14-tägig, Erster Termin: 18. 04. 91	D. Mützelburg
11-311	AV	Durchführung und Auswertung von Unterrichtseinheiten LA, PV/PA A 4, Schulst. S 1, S 2, geeignet, f. M, Hm 4, SWS, Do 15-17, u.n.V., C 2280	H.-G. Artus
11-312	AV	Durchführung und Auswertung von Unterrichtseinheiten LA, PV/PA, A 4, Schulst. S 1, S 2, geeignet f. M, H, 4 SWS, Do 15-17 u.n.V.	W. Baer (PL)
11-313	AV	Durchführung und Auswertung von Unterrichtseinheiten LA, PV/PA, A 4, Schulst. S 1, S 2, geeignet f. M, H, 4 SWS, Do 15-17, C 3140 u.n.V.	E. Behrens (PL)
11-314	AV	Durchführung und Auswertung von Unterrichtseinheiten LA, PV/PA, A 4, Schulst. S 1, S 2, geeignet f. M, H, 4 SWS, Do 15-17, C 3190 u.n.V.	H.-J. Schultze
11-317	AV	Durchführung und Auswertung von Unterrichtseinheiten LA, PA/PV, A 4, Schulst. S 1, S 2, geeignet f. M, H, 4 SWS, Do 15-17 u.n.V.	M. Papke

## Einzelveranstaltungen

<b>Bereich:</b>	<b>Körper und Bewegung</b>		
11-315	AV	Sportbiologische Grundlagen des Bewegungsapparates LA, PV/PA, B 2.4, Schulst. geeignet f. M, 2 SWS, Mo 13-15	K. Scheele
11-316	AV	Sportverletzungen LA, PV/PA, B 2.4, Schulst. P, S 1, S 2, geeignet f. M, 2 SWS, Mo 15-17, C 4180	K. Scheele
11-318	AV	Kriterien der körperlichen Leistungsfähigkeit, sportmedizinische Meßmethoden, LA, PV/PA; B 2.4, Schulst. P, S 1, S 2, geeignet f. H, 4 SWS, Fr 8-12, Sportmedizinisches Labor	K. Scheele
11-373	AV	Trainingswissenschaft LA, PV/PA, B 2.4, Schulst. P, S 1, S 2, geeignet f. M, 2 SWS, Do 10-12	U. Measeck (LB)



<b>Bereich:</b>	<b>Sport und Lernen</b>	
11-319 AV	Einführung in die Sportpsychologie LA, PV/PA, B 2.2, Schulst. P, S 1, S 2, geeignet f. M, H, 2 SWS, Mo 10-12, C 5130	B. Jonas
11-320 AV	Zur Bedeutung didaktischer Prinzipien für pädagogisches Handeln LA, PV/PA, B 2.2, EGW, Schulst. P, S 1, S 2, geeignet f. M, H, 2 SWS, Mo 8-10, C 3190	I. Cermak- Sassenrath
12-249 S	Inszenierungen – Bedeutungen und Möglichkeiten in ästhetischer Erziehung und Sport LA, KU/MU/SPO, Schulst. P, S 1, S 2, geeignet f. M, H, 3 SWS, Do 13-15, A 3390, 13-16, Sporthalle, Teil 2 und 3	M. Polzin
11-371 AV BL	Gewalt gegen Mädchen und Frauen im und fortgesetzt durch Sport-Analysen, psychosomatische Folgen und praktische Gegenentwürfe aus feministischer Sicht 3 SWS, siehe ges. Ankündigung	S. Bischoff (LB)
11-306 AV	Zur Bedeutung der Aufgabenstellung im Sportunterricht LA, PV/PA, B 2.2, EGW, Schulst. P, S 1, S 2, geeignet f. M, H, 2 SWS, Fr 8-10, C 3190, Außenanlage	I. Cermak- Sassenrath
11-322 AV	Lerntheorien – Anwendbarkeit und Grenzen im Sportunterricht (Fortsetzung aus dem WS 90/91) LA, PV/PA, B 2.2, Schulst. S 1, S 2, geeignet f. H, 2 SWS, Mi 13-15, D 1651	E. Blank
11-323 AV	Pädag. Werkstatt zu gesundheitsorientierten Sport- und Ernährungsangeboten La, PV/PA, B 2.2, Schulst. S 1, S 2, geeignet f. M, H, 3 SWS, Mo 12-15, Lehrküche GW 2	H. J. Schulke
<b>Bereich:</b>	<b>Sport und Gesellschaft</b>	
11-327 AV	Soziologie des Sports 2 SWS, Mo 13-15, D 1651	D. Mützelburg
11-324 KO	Anwendungsmöglichkeiten sportsociologischer Forschung (Examenskandidaten) LA, geeignet f. H, 2 SWS, Mi 14-18, 14-tägig, Erster Termin: 17. 04. 91	H. J. Schulke

11-325	AV	Sportiver Lebensstil – Pflicht zur Gesundheit? Soziale Bedingungen der „Gesundheitswelle“ im Sport LA, PA/PV, B 2.2, 2 SWS, Do 13–15, C 3190	H. J. Schulke
--------	----	--	---------------

### Blockeinheiten

11-328	BE	Theorie und Praxis des Gerätturnens und und des Unterrichts LA, PV/PA, A 6.1, Schulst. P, S 1, S 2, geeignet f. M, H, 4 SWS, Mo 10–12, Turnhalle, Do 10–12, Theorieraum	I. Vermak- Sassenrath
	K	Förderkurs zu VAK 11-328	N. N. (StHk)
11-329	BE	Theorie und Praxis des Schwimmens und des Schwimmunterrichts LA, PV/PA, A 6.1, Schulst. S 1, S 2, geeignet f. M, H, 4 SWS, Di 8–10, C 5130, 10–12, Schwimmhalle/-studio	M. Papke
11-330	BE	Theorie und Praxis des Schwimmens und des Schwimmunterrichts LA, PV/PA, A 6.1, Schulst. S 1, S 2, geeignet f. M, H, 4 SWS, Di 8–10, C 5130, 10–12, Schwimmhalle/-studio	D. Börger (LB)
	K	Förderkurs Schwimmen zu VAK 11-329, u. 11-330 Do 12–14, Schwimmhalle	H. Balzer (StHk)
11-331	BE	Theorie und Praxis von Gymnastik/Tanz und Gymnastik-/Tanzunterricht LA, PV/PA, A 6.3, Schulst. S 1, S 2, geeignet f. M, H, 4 SWS, Fr 8–12, Turn- und Gymnastikhalle	B. Lörcher (LB)
11-332	BE	Theorie und Praxis der Rückschlagspiele (Badminton, Tischtennis) und des Unterrichts LA, PV/PA, A 6.3, Schulst. S 1, S 2, geeignet f. M, H, 4 SWS, Mo 13–16, Turn- und Gymnastikhalle	E. Schmitz (LB)
11-333	BE	Bewegung, Spiel- und Sport in der Primarstufe (einschl. Anfängerschwimmen) LA, PV/PA, A 7.3.1, Schulst. P, geeignet f. H, 4 SWS, Fr 8–12, Sporthalle Schwimmstudio 12–13, Theorie 10–12, D 1651	M. Thiele
11-334	BE	Theorie und Praxis des Tennis und des Tennisunterrichts LA, PV/PA, A 6.3, Schulst. S 1, S 2, geeignet f. M, H, 4 SWS, Mi 8–12, Tennisanlage u. D 1651, 8–10	U. Meseck (LB)

11-335	BE	Theorie und Praxis des Tennis und des Tennisunterrichts LA, PV/PA, A 6.3, Schulst. S 1, S 2, geeignet f. M, H, 4 SWS, Di 8-12, Tennis- anlage/Sporthalle u. 8-10 C	U. Meseck (LB)
11-336	BE EX	Theorie und Praxis des Ruderns und des Ruderunterrichts LA, PV/PA, A 6.3, Schulst. S 1, S 2, geeignet f. M, H, 4 SWS, Di 8-12, Werdersee	E. Blank
	K	Förderkurs Rudern zu VAK 11-301, 11-336, 11-	J. Münzer (StHK)
11-337	Be	Theorie und Praxis der Leichtathletik und des Leichtathletikunterrichts LA, PV/PA, A 6.1, Schulst. S 1, S 2, geeignet f. M, 4 SWS, Do 8-12, Außenanlage und Sporthalle 10-12	H.J. Schulke
11-340	BE	Theorie und Praxis der Mannschaftsspiele - Spiele II - Theoretische Grundlagen - - Fuß-, Hand-, Basket- und Volleyball, Hockey geeignet f. M, H, 1 SWS, 14-tägig Gruppe 1: Mi 15-17, D 1651, Erster Termin: 10. 04. Veranstalter: L. Müller Gruppe 2: Mi 15-17, D 1651, Erster Termin: 17. 04. Veranstalter: L. Müller Gruppe 3: Do 15-17, D 1651, Erster Termin: 11. 04. Veranstalter: D. Mützelburg	
11-341		Basketball 2 SWS, Di 8-10, Sporthalle Teil 2 und 3	U. Kegel (LB)
11-342		Basketball 2 SWS, Di 13-15, Sporthalle Teil 2 und 3	U. Kegel (LB)
11-343		Basketball 2 SWS, Di 13-15, Sporthalle Teil 1	W. Urich (LB)
11-344		Fußball 2 SWS, Di 13-15, Außenanlage	U. Meseck (LB)
11-345		Fußball für Frauen 2 SWS, Mi 13-15, Außenanlage	D. Börger (LB)
11-346		Handball 2 SWS, Mi 10-12, Sporthalle	L. Müller
11-347		Handball 2 SWS, Fr 8-10, Sporthalle	L. Müller
11-348		Hockey 2 SWS, Mi 12-13.30, Außenanlage und Sporthalle	L. Müller

11-349		Hockey 2 SWS, Mi 13.30-15, Außenanlage und Sporthalle	L. Müller
11-350		Volleyball 2 SWS, Mo 8-10, Halle 1 und 2	H. Weber v. Scheidt (LB)
11-351		Volleyball 2 SWS, Mo 10-12, Halle 1 und 2	H. Weber v. Scheidt (LB)
11-352		Volleyball 2 SWS, Sporthalle	E. Blank
11-353		Volleyball 2 SWS, Sporthalle Di 8-10, Halle 3	H. Weber v. Scheidt (LB)
11-342	BE	Basketball Di 13-15, Halle 2 und 3	U. Kegel (LB)
11-366	BE	Theorie und Praxis der Leichtathletik und des Leichtathletikunterrichts LA, PV/PA, A 6.1, Schulst. S 1, S 2, geeignet f. M, 4 SWS, Di 8-12, Außenanlage, und Sporthalle 10-12	N. N. (LB)
11-367	BE	Theorie und Praxis der Kampfsportarten und des Kampfsportunterrichts LA, PV/PA, A 6.3, Schulst. Mo 10-12, Do 8-10, Gymnastikhalle, 11-12, Sporthalle, Teil 3	B. Wieczorek (LB)
11-301	BE EX	Theorie und Praxis des Ruderns und des Ruderunterrichts LA, PV/PA, Schulst. S 1, S 2, geeignet f. M, 4 SWS, Mi 8-12, C 2280, u. Werdersee Exk. 05.07-10.07.1991	H.-E. Holm (LB)

### Schwerpunktfächer

11-354	SPF	Fußball 4 SWS, Mo 10-12, 15-17, Außenanlage LA, PV/PA, B 1.1.b, Schulst. S 1, S 2, geeignet f. H, 4 SWS, Mo 10-12, C 2280 und 15-17 Außenanlage	D. Mützelburg
11-355	SPF	Rudern Exk. LA, PV/PA, B 1.1.c, Schulst. S 1, S 2, geeignet f. H, 4 SWS, Mo 15-17, C 2280, Di 10-12, Werdersee, Exk.: 05.-12.07.91	H. Braun
11-356	SPF	Gymnastik/Tanz LA, PV/PA, B 1.1.a, Schulst. P, S 1, S 2, geeignet f. H, 4 SWS, Di u. Do 10-12, Gymnastikhalle	H.-G. Artus

11-357	SPF	Schwimmen LA, PV/PA, B 1.1.a, Schulst. S 1, S 2, geeignet f. H, 4 SWS, Fr 8-10, C 3140 u. 10-12, Schwimmhalle/-studio	E. Blank
11-358	SPF	Handball (II) LA, PV/PA, B 1.1.b, Schulst. S 2, geeignet f. H, 2 SWS, Fr 10-12, Sporthalle 1-3 und C 3140	L. Müller
11-370	SPF EX	Kanu LA, PV/PA, B 1.1.c, Schulst. S 1, S 2, geeignet f. H, 4 SWS, Do 13-15, Studiobad Exk. 0607.-17.07.91	G. Kock (LB)

**Kurse**

11-360	K	Windsurfen LA, St0 § 5 (3) 4 Schulst. S 1, S 2, geeignet f. M, H, 2 SWS, siehe besondere Ankündigung	H. z. Jacobsmühlen (LB)
12-251	S	Bewegungstheater/Darstellendes Spiel LA, Schulst. Om S 1, S 2, geeignet f. M; H, 2 SWS, Mo 10-12, Gymnastikhalle	D. Klau-Emken (LB)
11-362	K	Ausbildung zum Erwerb des Deutschen Rettungsschwimmabzeichens der DLRG in: BRONZE La, PV/PA, A 8, Schulst. P, S 1, S 2, geeignet f. M, 2 SWS, Mi 9-11, Schwimmhalle	G. Dämel (LB)
12-251	K	„Fliegen möchte ich“ Tanz, Bewegung, Rhythmik für Kinder in der Primarstufe LA, K/M/S, A 7.3.1, Schulst. P, geeignet f. M, H, 2 SWS	K. Bödeker (LB)
	K	Förderkurs Trampolinturnen Fr 12-14, Turnhalle	N. N. (StHk)

HELGE PAULUS

# Einführung in die Psychologie

Folgende Themen werden behandelt:

- Standortbestimmung der Psychologie
- Methoden der Psychologie
- Inhalte der Psychologie
- Hauptströmungen der Psychologie
- Formen der Psychotherapie
- Zur Psychologie der Wahrnehmung
- Kuriositäten unserer Wahrnehmung
- Die Wahrnehmung während des Schlafes – der Traum

Dr. phil., Dipl.-Psych. Helge Paulus, geb. 1942, ist Professor für Psychologie an der Fachhochschule Dortmund. Das Studium der Psychologie und Theologie absolvierte er an den Universitäten Freiburg und Mainz.

144 Seiten  
DM 9,80

Erhältlich in allen Buchhandlungen (ISBN 3-924072-02-7) oder nach Überweisung von DM 9,80 einschl. Porto- und Versandkosten auf das Postgirokonto 257 810-601 Frankfurt wird Ihnen das Buch direkt zugesandt.

**PSYCHOLOGIE-  
STUDENTEN  
▶ AUFGEPASST! ◀**

# CONTEXT-VERLAG

6053 OBERTSHAUSEN 1 · TELEFON (0 61 04) 48 41

## Fachbereich 12 – Erziehungs- und Gesellschaftswissenschaften

Der Fachbereich 12 betreut die Studiengänge Diplom-Erziehungswissenschaft, Sozialpädagogik, Weiterbildung, Primarstufe der Lehrerbildung, Erziehungs- und Gesellschaftswissenschaft

	<b>Raum</b>	<b>Ruf</b>
<b>Sprecher/In des Fachbereiches</b> Prof. Dr. Wiltrud Drechsel	GW 2, B 3070	-3082
<b>Fachbereichssekretär</b> Hartmut Meyer	GW 2, A 3260	-2065
<b>Geschäftsstelle für den Fachbereichsrat</b> Antje Jöhnk	GW 2, A 3250	-3123
<b>Geschäftsführung für die Studiengangskommissionen</b> <b>Diplom-Erziehungswissenschaft, Sozialpädagogik, Weiterbildung, Primarstufe</b> Antje Jöhnk Hartmut Meyer	GW 2, A 3250 GW 2, A 3260	-3123 -2065
<b>Geschäftsstelle für den Promotionsausschuß „Dr. phil.“ und die Diplomprüfungsausschüsse Diplom-Erziehungswissenschaft, Sozialpädagogik, Weiterbildung</b> Inge Frank	GW 2, B 3040	-2185
<b>Lehrerfort- und weiterbildung</b> Dr. Ingrid Preuß-Kippenberg	GW 2, A 3320	-2284
<b>Organisationseinheit Lehrerbildung</b>		
<b>Sprecher der OEL, AS-Beauftragter für die Lehrerbildung:</b> Prof. Otmar Preuss	GW 2, A 3330	-3129
<b>Verwaltung</b>		
<b>Studien- und Prüfungsfragen/Anerkennung von Studienzeiten/-leistungen:</b> Lucia Hanisch-Appeldorn Sprechzeiten: Mo. und Fr. 10.00–12.00 Uhr, Do. 13.00–15.00 Uhr	GW 2, A 3300	-2523
<b>Praxisbüro:</b> Almut Beiß Hannelore Freese Sprechzeiten: Di. und Do. 10.00–12.00 Uhr, Mi. 13.00–15.00 Uhr	GW 2, A 3270 GW 2, A 3270	-2064 -2063
<b>Erziehungs- und gesellschaftswissenschaftliche Studienanteile, allg. Studienberatung der hier immatrikulierten Studenten:</b> Friedhelm Arning Sprechzeiten: Di. und Do. 13.30–15.00 Uhr	GW 2, A 3320	-2591

	Raum	Ruf
<b>Bbeauftragte für die Lehre im Studiengang Diplom-Erziehungswissenschaft / Erziehungs- und Gesellschaftswissenschaft</b>		
Prof. Dr. H.-G. Schönwälder	GW 2, A 2190	-3078
<b>Sozialpädagogik</b>		
Prof. Dr. G. Heinsohn	GW 2, A 3050	-3154
<b>Weiterbildung</b>		
Prof. Dr. W. Thomssen	GW 2, B 3120	-2928
<b>Primarstufe</b>		
Prof. Dr. R. Schmitt	Sportturm C 6210	-2963
<b>WE Institut für Altersforschung IfA</b>		
Prof. Dr. H. Dießenbacher	A 3040	-2231/3055
Prof. Dr. W. Mader	A 2110	-2042/2292
Prof. Dr. G.A. Straka	A 3100	-2097/2039
Prof. Dr. M. Wambach	A 3090	-2150/2039
<b>WE Lokale Sozialpolitik und Wohlfahrtsverbände</b>		
Prof. Dr. J. Blandow (Sprecher)	A 3340	-2148
Prof. Dr. R. Bauer	A 3340	-3164
Prof. Dr. M. Wambach	A 3090	-2150



**Studiengang Diplom-Erziehungswissenschaft****Studiengang Erziehungs- und Gesellschaftswissenschaft****Professorinnen/Professoren**

AUFSCHNAITER, von, Stefan, Dr. rer. nat., Professor;  
– siehe FB 1 / Studiengang Physik –

BECK, Johannes, Dr. phil., Professor;  
– siehe FB 10 –

BUSCH, Dirk W., Dr. rer. pol., Professor;  
Soziologie der Bildungsinstitutionen und Prozesse beruflicher Sozialisation  
und Qualifikation;  
Ulmenstraße 14, 2803 Weyhe bei Bremen, Telefon (042 03) 21211  
GW 2, A 2250, Telefon -3127/-3055  
Sprechzeiten: Do. 12.00–13.00 Uhr

DIETZE, Lutz, Dr. jur., Dr. phil., Professor;  
Öffentliches Recht mit dem Schwerpunkt Bildungsrecht (insbesondere Schul- und  
Hochschulrecht, Recht der beruflichen Bildung, Recht der Erwachsenenbildung,  
Rehabilitationsrecht, Recht der Bildungsplanung, ausländisches Bildungsrecht);  
Brauereiweg 14, 2804 Lillenthal, Telefon 29/46 02  
GW 2, A 3430, Telefon -3065/-3058  
Sprechzeiten: nach Vereinbarung

DRECHSEL, Wiltrud, Dr. phil., Professorin;  
Erziehungswissenschaften mit dem Schwerpunkt Sozialgeschichte der Erziehung;  
Besselsstraße 76, 2800 Bremen, Telefon 71414  
GW 2, B 3070, Telefon -3082 / -2037  
Sprechzeiten: Do. 12.00–13.00 Uhr

GABELE, Paul, Dr. phil., Professor;  
Erziehungs- und Gesellschaftswissenschaft mit dem Schwerpunkt Philosophie;  
Am Reiterfeld 2, 2878 Wildeshausen/Vossberg, Telefon (044 31) 34 98  
GW 2, A 2280, Telefon -3162/-3058  
Sprechzeiten: Mi. 17.00–19.00 Uhr

HAEFNER, Klaus, Dr. rer. nat., Professor;  
Angewandte Informatik, gesellschaftliche Wirkungen der Informationstechnik und  
Bildungstechnologie;  
Im Alten Hofe 6, 2863 Ritterhude, Telefon (04 21) 63 72 09  
MZH 8080, Telefon -2489/-2488

HAFERKORN, Hans Jürgen, Dr. phil., Professor;  
Allgemeine Erziehungswissenschaft unter besonderer Berücksichtigung der  
Geschichte der Pädagogik;  
Simon-Hermann-Post-Weg 25, 2800 Bremen 33, Telefon 25 95 34  
GW 2, B 3100, Telefon -3083/-2039

- HUISKEN, Freerk, Dr. phil., Professor;  
– siehe FB 11 / Studiengang Arbeitswissenschaft / Arbeitsleben –
- NIEDDERER, Hans, Dr. rer. nat., Professor;  
– siehe FB 1 / Studiengang Physik –
- PETRAT, Gerhardt, Dr. phil., Professor;  
– siehe FB 10 –
- PREUSS, Otmar, Dr. sc. pol., Dipl.-Soziologe, Professor;  
– siehe FB 10 –
- ROTH, Leo, Dr. phil., Professor;  
Erziehungswissenschaft, Theorie der Schule und des Unterrichts, Empirische  
Methoden und quantitative Verfahren der Schul- und Unterrichtsforschung.  
Psychologie und Soziologie der Schule und Erziehung;  
Vor Weyerdeelen 16, 2862 Worspawede, Telefon (0 47 92) 5 88  
GW 2, B 3730, Telefon -2174/-2037
- SCHIFF, Bernhard, Dr. phil., Professor (pensioniert);  
Vergleichende Erziehungswissenschaft;  
Hollige 46, 3030 Walsrode, Telefon (0 51 61) 58 63  
GW 2, B 3100, Telefon -3083
- SCHMIDT, Jörg, Dr. phil., Professor;  
– siehe FB 8 / Studiengang Geschichte –
- SCHÖNWÄLDER, Hans-Georg, Dipl.-Hdl., Dr. phil., Professor;  
Erziehungswissenschaft mit dem Schwerpunkt Bildungsplanung und  
Bildungsökonomie;  
Ingelheimer Straße 39, 2800 Bremen, Telefon 50 24 11  
GW 2, A 2190, Telefon -3078/-2039
- SCHWEDES, Hannelore, Dr. rer. nat., Professorin;  
– siehe FB 1 / Studiengang Physik –
- STEMME, Fritz, Dr. phil., Professor (emeritiert);  
Klinische Psychologie mit dem Schwerpunkt Psychohygiene;  
Riensberger Straße 51 b, 2800 Bremen, Telefon 23 40 65  
GW 2, B 3180, Telefon -2149
- STRAKA, Gerald A., Dr. phil., Dipl.-Hdl., Professor;  
Erziehungswissenschaft mit dem Schwerpunkt Evaluationsforschung in Schule/  
Unterricht und Erwachsenenbildung unter besonderer Berücksichtigung von  
empirischen Methoden und statistischen Verfahren;  
Brinkmannstraße 12, 2807 Achim, Telefon (0 42 02) 8 29 23  
GW 2, A 3100, Telefon -2097/-2039
- UBBELOHDE, Reiner, Professor;  
Erziehungswissenschaft;  
Im Brande 4, 2862 Worspawede, Telefon (0 47 92) 72 41  
GW 2, A 2030, Telefon -3122 / -2037  
Sprechzeiten: Fr. 12.00–13.00 Uhr
- VETTER, Günter, Dr. phil., Professor;  
– siehe FB 9 / Studiengang Psychologie –

VINNAI, Gerhard, Dr. phil., Professor;  
– siehe FB 9 / Studiengang Psychologie –

ZIECHMANN, Jürgen, Dr. phil., Professor;  
Lernpsychologie; Curriculumplanung und -entwicklung für die Primarstufe;  
GW 2, A 2610, Telefon -3138/-3058

#### **Wissenschaftliches Personal**

JÜRGENS, Eiko, Dr. phil., Dipl.-Päd., Privatdozent;  
Erziehungswissenschaft mit den Schwerpunkten allgemeine Schulpädagogik  
und empirische Schulforschung;  
Fritz-Reuter-Straße 20, 2854 Loxstedt, Telefon (0 47 44) 35 26  
GW 2  
Sprechzeiten: nach Vereinbarung

WOKITTEL, Horst, Dr. phil., Dipl.-Päd., Privatdozent;  
Erziehungswissenschaft mit den Schwerpunkten Theorie des Unterrichts und  
Entwicklung didaktischer Systeme unter besonderer Berücksichtigung  
mediengestützten Lernens;  
Am Rüten 198, 2800 Bremen, Telefon 25 26 83  
GW 2, A 3250, Telefon -3123

---

---

# **Studienführer und Vorlesungsverzeichnisse**

---

---

druckt preiswert

## **CONTEXT-VERLAG**

6053 Obertshausen 1 · Brühlstraße 9  
Postfach 1240 · Telefon (0 61 04) 48 41

---

---

**Wir unterbreiten Ihnen gern ein unverbindliches Angebot!**

---

---

## Studiengänge

- Erziehungs- und Gesellschaftswissenschaften (Lehramt)
- Diplom-Erziehungswissenschaft

Der Studiengang Erziehungswissenschaft/Erziehungs- und Gesellschaftswissenschaft (EW/EGW) ist zuständig für die Planung der erziehungswissenschaftlichen Studienangebote.

- in der Lehrerbildung (EGW)
- im Diplomstudiengang Erziehungswissenschaft (EW)
- im Nebenfachstudium Erziehungswissenschaft der Magisterstudiengänge
- der Studienelemente im Fach Erziehungswissenschaft für die Magisterstudiengänge

Die Zuordnung der einzelnen Lehrveranstaltungsangebote zu den Prüfungsgebieten der einzelnen Studiengänge sind für jede Veranstaltung angegeben:

Strukturplan für EGW (STR), DPO für Diplomstudium, NF = Nebenfach bzw. SE = Studienelement für die Magisterstudiengänge.

## EGW-Projekte

Projekt:	Im Schatten des Wohlstands (2. Projektsemester)		
12-150	PP	<p>Über die Entstehung von Armut Eignung für alle Semester- und Schulstufen, anerkannt für: STR: D 2 DPO: § 16, 17 NF: § 5(1) SE: § 3(2) 2 SWS, Mi 13-15 siehe Aushang FB 12</p>	<p>J. Beck P. Gabele R. Kappel Quinteros-Yanez PL/NN</p>
12-151	AV	<p>Didaktische Analyse des Rahmenthemas: Armut in der Dritten Welt Eignung für alle Semester- und Schulstufen, anerkannt für: STR: D 2 DPO: - NF: § 5(2) SE: § 3(3) 2 SWS, Mo 13-15, GW II, B 3030</p>	P. Gabele
12-152	K	<p>Lenin/Luxemburg heute? Eignung für alle Semester- und Schulstufen, anerkannt für: STR: E 3 DPO: § 16.1 NF: - SE: - 2 SWS, Mo 15-17 siehe Aushang FB 12</p>	P. Gabele

- |        |    |  |                     |
|--------|----|--|---------------------|
| 12-153 | K  | <p>Traum der Armen - Besitz der Reichen (eine soziologisch akzentuierte Ästhetik mit praktischen Beispielen in Fotografie, Musik und Sprache)<br/>Eignung für alle Semester- und Schulstufen, anerkannt für:<br/>STR: D 1, E 3<br/>DPO: -<br/>NF: -<br/>SE: -<br/>2 SWS, Mi 15-17, Studio II</p> | P. Gabele           |
| 12-154 | AV | <p>Planung und Durchführung einer Hospitation<br/>Eignung für alle Semester- und Schulstufen, anerkannt für:<br/>STR: D 2<br/>DPO: -<br/>NF: -<br/>SE: -<br/>2 SWS, Fr 8-10, GW II, A 3540</p>   | P. Gabele<br>NN./PL |
| 12-198 | AV | <p>Risikogesellschaft - Wieviel Katastrophe braucht der Mensch? (Studentische Arbeitsgruppe)<br/>Eignung für alle Semesterstufen, S I/II, anerkannt für:<br/>STR: D 1, D 2, E 3<br/>DPO: -<br/>NF: -<br/>SE: -<br/>2 SWS, Mo 17-19, GW II, A 3340</p>  | J. Beck             |
| 12-170 | S  | <p>Schattenbildung: zwischen „Erster und Dritter Welt“<br/>Eignung für M,H, alle Schulstufen, anerkannt für:<br/>STR: C, D<br/>DPO: § 16, 17<br/>NF: § 5<br/>SF: § 3<br/>2 SWS, Mi 17-19, GW II, A 3540</p>  | J. Beck             |
| 7-025  | AV | <p>Die europäische Gemeinschaft und der Süden<br/>Eignung für alle Semester- und Schulstufen, anerkannt für:<br/>STR: E 3<br/>DPO: -<br/>NF: -<br/>SE: -<br/>2 SWS, Mi 13-15, GW II, B 2760</p>  | R. Kappel           |

6-081	S	<p>Entwicklungsrecht (Normative und institutionelle Festlegungen im Spannungsfeld der Entwicklungsländer und der Industriestaaten) Eignung für alle Semester- und Schulstufen, anerkannt für: STR: E 3 DPO: - NF: § 5(3) SE: § 3(5) 2 SWS, Do 14-16 siehe Aushang FB 6</p>	Quinteros-Yanez
<b>Projekt:</b>		<p><b>„Frauenbewegung - Frauenwiderstand Was hat sich bewegt? Hat sich etwas bewegt?“ (2. Projektsemester)</b></p>	
12-155	AV	<p>„Frau-Sein, theoretisches Kon- strukt und gesellschaftliche Wirklichkeit“ II. In unter- schiedlichen Gesellschaften, Kulturen und historischen Epochen wurde Frau-Sein definiert. Die Unterschiede und Gemeinsamkeiten dieser Konstrukte sowie deren Wirkungsweise in den je verschie- denen gesellschaftlichen Reali- täten wird exempl. erarbeitet. Eignung für M,H, alle Schulstu- fen, anerkannt für: STR: D 1, E 3 DPO: - NF: - SE: - 2 SWS, Do 11.4, 13-14.30,GWII, A3540</p>	I. Bubenik-Bauer(LB)
9-436	AV	<p>Einen Freiheitsbrief für die Erde! - Frauen in Revolutionen - 2. Projektsemester Eignung für H, alle Schul- stufen, anerkannt für: STR: D 1, D 2 DPO: - NF: § 5(1) SE: § 3(2) 2 SWS, Mi 15-17, siehe Aush. FB 9</p>	H. Cyrus

- |         |     |   |                      |
|---------|-----|---|----------------------|
| 8-814   | S/Ü | <p>„Simmel, Weber und die Frauenbewegung ihrer Zeit“<br/>         Die Idee einer „besonderen weiblichen Kultur und Kultur-aufgabe“ leitet die Frauenbewegung der Jahrhundertwende. Sie bezieht sich auf Gedanken von Georg Simmel und Max Weber.<br/>         Eignung für alle Semester- und Schulstufen, anerkannt für:<br/>         STR: D 1, D 2, E 3<br/>         DPO: -<br/>         NF: § 5(1)<br/>         SE: § 3 (2) 1<br/>         SWS 2+2, Mo 13-17, GW II, B 2900</p> | I. Ostner            |
| 9-440   | K   | <p>Die „Fremde“ in der Frauenforschung und feministischer Praxis<br/>         Eignung für alle Semester- und Schulstufen, anerkannt für:<br/>         STR: E 3<br/>         DPO: -<br/>         NF: -<br/>         SE: -<br/>         2 SWS, Di 17-19, GW II, B 2190</p>  | O. Prunk             |
| 11-110  | AV  | <p>Was nicht in den „weiblichen Tugendkatalog“ gehört:<br/>         Aggressivität, Haß, Wut ..<br/>         Eignung für M, H, alle Schulstufen, anerkannt für:<br/>         STR: D 1, D 2, E 3<br/>         DPO: -<br/>         NF: -<br/>         SE: -<br/>         2 SWS, Mo 10-12, Sportt. D 1651</p>   | B. Rohr              |
| 10-2014 |     | <p>Frauen - Denken - Widerstand<br/>         Eignung für alle Semester- und Schulstufen, anerkannt für:<br/>         STR: D 2<br/>         DPO: -<br/>         NF: § 5(1)<br/>         SE: § 3(2)<br/>         2 SWS, ca. Ende Mai: Blockveranstaltung mit Einführung Ende April (jeweils Wochenende)</p>   | G.Treusch-Dieter(LB) |





- |        |   |   |                  |
|--------|---|---|------------------|
| 12-158 |   | Unterrichtsmethoden (I) in der<br>Sek I (Anschluß an Sek II)<br>Eignung für A, M, Sek I,<br>anerkannt für:<br>STR: B 3<br>DPO: § 17/a/aa<br>NF: § 5(2)<br>SE: § 3(3)<br>2 SWS, Mo 10-12, GW II, B 3030  | I. Kernade (LB)  |
| 12-163 | S | Unterrichtstheorie (1) für<br>Sek I (mit Anschluß an Sek II)<br>Eignung für A, M, Sek I,<br>anerkannt für:<br>STR: B 3<br>DPO: § 17/1 a/aa<br>NF: § 5(2)<br>SE: § 3(3)<br>2 SWS, Mo 10-12, GW II, A 2190, Büro                                  | H.G. Schönwälder |
| 12-159 | S | Genetische Methode - Bildungs-<br>ellipse -Spiralcurriculum<br>Eignung für alle Semester- und<br>Schulstufen, anerkannt für:<br>STR: B 1, C 1, F<br>DPO: -<br>NF: -<br>SE: -<br>2 SWS, Fr 10-12, GW II, A 3340                                  | G. Petrat        |
| 12-160 | S | Pädagogische Praxis nach Regeln<br>Eignung für alle Semester- und<br>Schulstufen, anerkannt für:<br>STR: B 3, D 1<br>DPO: -<br>NF: -<br>SE: -<br>2 SWS, Mo 15-17, GW II, B 3030   | G. Petrat        |
| 12-161 | S | Sprachlich und bildlich verklär-<br>ter Umgang mit Kindern:<br>Erziehungskitsch?<br>Eignung für alle Semester- und<br>Schulstufen, anerkannt für:<br>STR: B 4, D 1, E 3<br>DPO: -<br>NF: § 5(1)<br>SE: § 3(1)<br>2 SWS, Mo 17-19, GW II, B 3030 | G. Petrat        |

- |        |    |   |               |
|--------|----|---|---------------|
| 12-162 | S  | <b>Bewußtseinsstrukturen und „Entwicklungs“-Psychologie</b><br><b>Eignung für alle Semester- und Schulstufen, anerkannt für:</b><br>STR: A 1, B 2, D 2<br>DPO: -<br>NF: § 5(2)<br>SE: § 3(3)<br>2 SWS, Di 17-19, GW II, A 3340  | O. Preuß      |
| 12-164 | AV | <b>Audiovisuelle Unterrichtsmedien - Technik u. Einsatz</b><br><b>Eignung für alle Semester- und Schulstufen, anerkannt für:</b><br>STR: B 4<br>DPO: -<br>NF: -<br>SE: -<br>3 SWS, Do 10-13, GW II, A 4021  | H. Steinforth |
| 12-166 | S  | <b>Erziehung zur Freiheit- Erziehung zur Unfreiheit</b><br><b>Zur Psychologie des Lernens</b><br><b>Eignung für alle Semester- und Schulstufen, anerkannt für:</b><br>STR: B 2<br>DPO: -<br>NF: -<br>SE: -<br>2 SWS, Mo 15-17, GW II, B 1400  | G. Vinnai     |
| 12-167 | S  | <b>Kind - Werbung - Unterricht</b><br><b>Die Vermarktung des Kindes in den Medien, deren Analyse und Verarbeitung im Unterricht</b><br><b>Eignung für H, alle Schulstufen, insbesondere Primarstufensstudenten, anerkannt für:</b><br>STR: B 4<br>DPO: § 16/1a)<br>NF: § 5(2)<br>SE: § 3(3)<br>4 SWS, Do 15-19<br>GW II, A 4021 | J. Ziechmann  |

- |        |     |   |                                   |
|--------|-----|---|-----------------------------------|
| 12-165 | K/P | Projekt Computerunterstützter<br>Hochschulunterricht in den<br>Sozial- und Geisteswissen-<br>schaften (In Kooperation<br>mit Interessenten aus den<br>Fachbereichen<br>Eignung für alle Semester- und<br>Schulstufen, anerkannt für:<br>STR: B 4<br>DPO: -<br>NF: -<br>SE: -<br>4 SWS, Do 8-12  | K. Haefner                        |
| 12-168 | S   | Kinesiologie des Lehrens und Lernens<br>(begrenzt auf 14 Teilnehmer)<br>Anmeldung siehe Aushang am<br>Brett der OEL<br>Eignung für alle Semester- und<br>Schulstufen, anerkannt für:<br>STR: B 2<br>DPO: -<br>NF: -<br>SE: -<br>2 SWS, 3.5., 17.5., 31.5.91<br>und nach Vereinbarung, 15-19, GW 2, B 1090                                   | E. Kirchhoff(LB)                  |
| 12-199 | BI  | Psychoenergetische Bedingun-<br>gen des Sozialverhaltens in<br>pädagogischen Situationen II<br>Eignung für M,H, alle Schul-<br>stufen, anerkannt für:<br>STR: B 2, E 1<br>DPO: § 16/17<br>NF: § 5<br>SE: § 3<br>2 SWS, 2 Blocktermine am<br>Wochenende werden noch bekannt-<br>gegeben. Persönliche Anmeldung<br>siehe Aushang GW 2, B 2670 | H. Paeske (LB)                    |
| 1-750  | V+Ü | Planung und Analyse von Un-<br>terricht<br>Eignung für M,H, alle Schul-<br>stufen, anerkannt für:<br>STR: B 1, B 3, C 2<br>DPO: -<br>NF: -<br>SE: -<br>2 SWS, Mo 14-17,NW 1, N 3310   | St.v.Aufschnaiter<br>Fischer (LB) |

1-751	S	<p>Schülervorstellungen und Lernen Lernprozesse im Physikunterricht der Sekundarstufe 1 Eignung für M,H, alle Schulstufen, anerkannt für: STR: B 2, C 2 DPO: - NF: - SE: - 2 SWS, Di 13-15, NW 1, N 3310</p>	St.v.Aufschnaiter Fischer (LB)
10-1105	S	<p>Didaktische Modelle und ihre Bedeutung für die Unterrichtsplanung Eignung für alle Semester- und Schulstufen, anerkannt für: STR: B 1 DPO: § 17, 1a, aa NF: § 5(2)1 SE: § §(3) 2 SWS, Di 17-19 GW 2, B 3790</p>	L. Roth
10-4401		<p>Praktische Medienarbeit Eignung für alle Semester- und Schulstufen, anerkannt für: STR: B 4 DPO: - NF: - SE: - 14-tägig im Seminar n. V. 2 Stunden Praxis Fr 13-15 siehe Aushang FB 10</p>	W. Leyerer (LB)
11-115	AV	<p>Zur Person des/der Behinder- tenpädagoen/In: Konzepte zur Modifikation von Haltungen und Verhaltensweisen Eignung für alle Semesterstufen, P, S I, anerkannt für: STR: B 2, C 4, A 2 DPO: - NF: - SE: - 2 SWS, Mi 13-15, Sportt. C 3140</p>	W. Reincke
11-119	AV	<p>Didaktik und Methodik behin- dertenpädagogischen Unter- richts (I) Eignung für alle Semesterstufen, P, S I, anerkannt für: STR: B 1, E 1, C 3, C 4 DPO: - NF: - SE: - 2 SWS, Di 13-15, Sportt. C 3140</p>	W. Reincke

11-124	AV	Männlichkeit und Normalität (nur für männl. Studierende) Eignung für M,H, P, SI, anerkannt für: STR: B 2 DPO: - NF: - SE: - 2 SWS, Do 10-12, Sportt. D 1651	W. Jantzen
11-128	AV	Weiblichkeit und Normalität (nur für weibl. Studierende) Eignung für M,H, P, SI anerkannt für: STR: B 2 DPO: - NF: - SE: - 2 SWS, Di 13-15, Sportt. D 1651	G. Braemer(LB)
11-130	AV	Allgemeine Pädagogik Aspekte eines humanen und demokratischen Erziehungs-, Bildungs- und Unterrichtssystems Eignung für M,H, P, SI anerkannt für: STR: B 1, A 1, D 1/2, E 1 DPO: § 16/1 NF: § 5(1)2 SE: § 3(3) 2 SWS, Di 8-10, Sportt., C 4180	G. Feuser
11-134	AV	Kooperative Pädagogik bei Schwerstbehinderten Eignung für M,H, P, SI anerkannt für: STR: B 3 DPO: - NF: - SE: - 2 SWS, 2 Blocktermine a.Fr 13-19, Sa 9-15, 26.4., 27.4., 14.6., 15.6.91	W. Praschak(LB)
11-158	S	Auswertung und Weiterentwick- lung integrativer Pädagogik und Therapie I Eignung für H, P, SI anerkannt für: STR: A 1, B 1-3, C3,4, E1 DPO: - NF: - SE: - 3 SWS, Mo 19-22, Sportt. C 5130	G. Feuser

- |        |    |   |                          |
|--------|----|---|--------------------------|
| 11-320 | AV | Zur Bedeutung didaktischer<br>Prinzipien für pädagogisches<br>Handeln<br>Eignung für M,H, alle Schul-<br>stufen, anerkannt für:<br>STR: B 1<br>DPO: -<br>NF: -<br>SE: -<br>2 SWS, Mo 8-10, Sport. C 3190                  | I. Cermak-<br>Sassenrath |
| 11-244 |    | Die Kunst der Wahrnehmung II<br>Einführung in die GESTALT-<br>pädagogik (mit praktischen<br>Übungen)<br>Eignung für: M, H, SII<br>anerkannt für:<br>STR: B 1<br>DPO: -<br>NF: -<br>SE: -<br>3 SWS, Di 15-18, GW 1, A 0010 | H. Ortmann               |

## LEHRVERANSTALTUNGEN IM INHALTSBEREICH C:

### Fachdidaktik mit Erziehungswissenschaftlichem Schwerpunkt

- |        |  |   |                          |
|--------|--|---|--------------------------|
| 12-169 |  | Lernwerkstatt Gesamtschule<br>Mitte - Schulpraktische Stu-<br>dien (begrenzte Teilnehmerzahl)<br>Eignung für alle Semesterstufen,<br>SI<br>anerkannt für:<br>STR: C 3<br>DPO: -<br>NF: -<br>SE: -<br>4 SWS, Mi 8.30-1o und n.V. | R. Ubbelohde             |
| 1-753  |  | Auswertung einer UE<br>„Relativitätstheorie“<br>Eignung für M,H, SII<br>anerkannt für:<br>STR: C 3<br>DPO: -<br>NF: -<br>SE: -<br>2 SWS, Blockveranstaltung   | H. Schwedes<br>Reim (PL) |

1-752		<b>Schulgerätepraktikum mit Unterrichtsversuchen</b> <b>Eignung für M,H, alle Schul-</b> <b>stufen, anerkannt für:</b> <b>STR: C 2</b> <b>DPO: -</b> <b>NF: -</b> <b>SE: -</b> <b>2 SWS, Mi 13-17, vierzehn-</b> <b>tägig</b>	H. Schwedes Bredehorst
2-836	S+V	<b>Planung und Analyse von Un-</b> <b>terricht</b> <b>Eignung für M, H, alle Schul-</b> <b>stufen, anerkannt für:</b> <b>STR: B 1, C 2</b> <b>DPO: -</b> <b>NF: -</b> <b>SE: -</b> <b>2 SWS, Mo 11-13, NW 2, B 2350</b>	R. Wille
2-350	S	<b>Einführung in die Fachdidaktik</b> <b>Biologie</b> <b>Eignung für alle Schulstufen</b> <b>anerkannt für:</b> <b>STR: C 2</b> <b>DPO: -</b> <b>NF: -</b> <b>SE: -</b> <b>2 SWS, Di 10-12, NW 2, B 3236</b>	H. Entrich
2-351	S	<b>Auswertung einer Unterrichts-</b> <b>einheit</b> <b>Eignung für M, H, SI, SII</b> <b>anerkannt für:</b> <b>STR: C 3</b> <b>DPO: -</b> <b>NF: -</b> <b>SE: -</b> <b>2 SWS, Di 14-16, NW 2, B 3236</b>	H. Entrich R. Rose (PL)
8-385	AV	<b>Auswertung einer Unterrichts-</b> <b>einheit (A)</b> <b>Eignung für M,H, SI, SII</b> <b>anerkannt für:</b> <b>STR: C 3</b> <b>DPO: -</b> <b>NF: -</b> <b>SE: -</b> <b>2 SWS, Di 10-12, s. Aush. FB 8</b>	F. Huisken P. Müller (PL)

8-386	AV	<p>Auswertung einer Unterrichtseinheit (B) Eignung für M,H, SI, SII, anerkannt für: STR: C 3 DPO: - NF: - SE: - 2 SWS, Di 13-15, s. Aush. FB 8</p>	<p>F. Huisken P. Müller (PL)</p>
8-321	AV+ Exk.	<p>Geschichtswerkstatt im Schulunterricht? Möglichkeiten und Grenzen eines alternativen Zugangs zur Geschichte im Schulalltag Eignung für M, H, SI, SII anerkannt für: STR: C 2, B 3 DPO: - NF: - SE: - 2 SWS, Mo 17-19, GW 2, B 2860</p>	B. Sachse (LB)
9-312	Ü	<p>Das Unterrichtsfach Biblische Geschichte in der Primarstufe. Curriculare und methodische Probleme Eignung für M,H, P anerkannt für: STR: C 2 DPO: - NF: - SE: - 2 SWS, siehe Aushang FB 9</p>	U. Kurth
9-313	V	<p>Religion und Didaktik Erziehungswissenschaftliche Fragen der Vermittlung von Religion Eignung für M,H, alle Schulstufen, anerkannt für: STR: C 1 DPO: - NF: - SE: - 2 SWS, Do 8-10, GW 2, B 2180</p>	U. Kurth
9-329	Ü	<p>Planung und Auswertung von Unterrichtseinheiten Eignung für M,H, alle Schulstufen, anerkannt für: STR: C 3 DPO: - NF: - SE: - 2 SWS, Mi 17-19, GW 2, B 2740</p>	<p>U. Kurth B.Kippenberg (PL) M. Spieß (PL)</p>



- 10-1111 AV Didaktik der Ästhetischen Erziehung  
Grundlagen und Tendenzen zwischen künstlerischen und medienorientierten Aspekten  
Eignung für alle Semesterstufen, SI, SII  
anerkannt für:  
STR: C 2, B 4  
DPO: -  
NF: § 5(2)  
SE: § 3(3)  
2 SWS, Di 10-12  
siehe Aushang FB 10
- 10-4201 Reden deutscher Dichter und Politikerreden zu „Deutschland“ unter Berücksichtigung fachdidaktischer Analysen  
Eignung für alle Semesterstufen, SI, SII  
anerkannt für:  
STR: C 1  
DPO: -  
NF: -  
SE: -  
2 SWS, Di 11-13  
siehe Aushang FB 10
- 10-4202 AV Auswertung einer UE  
Eignung für M,H, SI, SII  
anerkannt für:  
STR: C 3  
DPO: -  
NF: -  
SE: -  
2 SWS, Di 13-15  
siehe Aushang FB 10
- 10-4300 Sprachproduktion und -rezeption (SPUR)  
(Projektplenum, 3. Projekts.)  
Eignung für M,H, SI, SII  
anerkannt für:  
STR: C 2  
DPO: -  
NF: -  
SE: -  
2 SWS, DO 15-17  
siehe Aushang FB 10
- H.W. Nutbohm  
D. Rogge (PL)
- W. Dahle  
U. Fritsche (PL)
- W. Dahle  
U. Fritsche (PL)
- M. Weck  
R. Wilkening  
H. Klughardt (PL)

10-4303	<b>Auswertung von Unterrichtseinheiten (Kleingruppen)</b> <b>Eignung für M,H, SI, SII anerkannt für:</b> <b>STR: C 3</b> <b>DPO: -</b> <b>NF: -</b> <b>SE: -</b> <b>4 SWS, Mi 13-17</b> <b>siehe Aushang FB 10</b>	<b>M. Weck</b> <b>H. Klughardt (PL)</b>
10-4304 S 10-4305	<b>Auswertung der Unterrichtseinheiten (I + II)</b> <b>Eignung für M,H, SI, SII anerkannt für:</b> <b>STR: C 3</b> <b>DPO: -</b> <b>NF: -</b> <b>SE: -</b> <b>4 SWS, Mi 13-17</b> <b>siehe Aushang FB 10</b>	<b>R. Wilkening</b>
10-4301	<b>Das Rollenspiel</b> <b>Soziale u. psychische Komponenten</b> <b>Eignung für M,H, SI, SII anerkannt für:</b> <b>STR: C 2</b> <b>DPO: -</b> <b>NF: -</b> <b>SE: -</b> <b>2 SWS, Mo 15-17</b> <b>siehe Aushang FB 10</b>	<b>M. Weck</b>
10-4103	<b>Ausgewählte Probleme der deutschen Grammatik mit Übungen. Auch für Ausländer mit guten Deutschkenntnissen</b> <b>Eignung für alle Semester- und Schulstufen, anerkannt für:</b> <b>STR: C 2</b> <b>DPO: -</b> <b>NF: -</b> <b>SE: -</b> <b>2 SWS, Mi 9-11</b> <b>siehe Aushang FB 10</b>	<b>W. Dahle</b>
11-311 AV	<b>Durchführung und Auswertung einer Unterrichtseinheit im Fach Sport</b> <b>Eignung für M,H, SI, SII anerkannt für:</b> <b>STR: C 1 - C 3</b> <b>DPO: -</b> <b>NF: -</b> <b>SE: -</b> <b>4 SWS, siehe Aushang FB 11</b>	<b>H.G. Artus</b>

11-306	AV	Zur Bedeutung der Aufgabenstellung im Sportunterricht Eignung für M,H, alle Schulstufen, anerkannt für: STR: C 2, C 3 DPO: - NF: - SE: - 2 SWS, Fr 8-10, Sportl. C 3190	I. Cermak-Sassenrath
--------	----	---	----------------------

## LEHRVERANSTALTUNGEN IM INHALTSBEREICH D:

### Selbstverständnis, Theoriebildung und Erkenntnismöglichkeiten in der Erziehungswissenschaft

12-170	S	Schattenbildung zwischen „Erster und Dritter Welt“ Eignung für M,H, alle Schulstufen, anerkannt für: STR: D, C DPO: § 16, 17 NF: § 5 SE: § 3 2 SWS, Mi 17-19, GW II, A 3540	J. Beck
12-171	K	Arbeitnehmerrechte in der EG/EG-Recht in Grundzügen Eignung für alle Semester- und Schulstufen, anerkannt für: STR: D, E DPO: § 17 1a), 2a) NF: § 5(2)3 SE: § 5(3) 2 SWS, Di 15-17, Mi 15-17 GW II, A 3570	L. Dietze
12-172	S	Lehrbücher für den Unterricht an höheren Töchter Schulen im 19. Jahrhundert Eignung für alle Semester- und Schulstufen, anerkannt für: STR: D 1, B 4, C 2 DPO: - NF: § 5(1) SE: § 3(2) 3 SWS, Do 15-18, GW II, A 3540	W. Drechsel

- |        |   |   |                |
|--------|---|---|----------------|
| 12-173 | S | <p>Anstandsbücher im historischen Vergleich. Zum historischen Charakter der Geschlechterrollen<br/>Eignung für alle Semester- und Schulstufen, anerkannt für:<br/>STR: D 1<br/>DPO: -<br/>NF: § 5(1)<br/>SE: § 3(2)<br/>3 SWS, Di 15-18, MZH 7220</p>                           | W. Drechsel    |
| 12-174 | S | <p>Rousseau: Ein pädagogisch-politischer Theoretiker des 18. Jh.<br/>Eignung für M, alle Schulstufen, anerkannt für:<br/>STR: D 1, F<br/>DPO: § 16 1a)<br/>NF: § 5/2(1)1<br/>SE: § 3/3(2)<br/>2 SWS, Do 15-17, GW II, A 3340</p>  | H.J. Haferkorn |
| 12-175 | S | <p>Angst und Vertrauen<br/>(experimentelles Seminar; begrenzt auf 25 Teilnehmer; persönliche Anmeldung) GW II, A 2590<br/>Eignung für alle Semester- und Schulstufen, anerkannt für:<br/>STR: D 2, B 2, F<br/>DPO: -<br/>NF: -<br/>SE: -<br/>2 SWS, Do 15-17, GW II, B 3900</p> | O. Preuß       |
| 12-176 | S | <p>Theorien und Modelle der Intelligenz<br/>Eignung für M,H, alle Schulstufen, anerkannt für:<br/>STR: D 2<br/>DPO: § 16,4<br/>NF: § 5(1)1<br/>SE: § 3(2)1<br/>2 SWS, Mi 14.00-16.00<br/>GW 2, B 3900</p>   | L. Roth        |
| 12-178 |   | <p>Reformpädagogik<br/>Praktische Übungen zu einem theoretischen Thema<br/>Eignung für alle Semester- und Schulstufen, anerkannt für:<br/>STR: D 1<br/>DPO: -<br/>NF: -<br/>SE: -<br/>4 SWS, Fr 8.30-12<br/>siehe Aushang FB 12</p>   | R. Ubbelohde   |

- |         |    |  |                    |
|---------|----|--|--------------------|
| 12-177  | S  | Waldorfpädagogik in der Diskussion - zur Auseinandersetzung von anthroposophischer und akademischer Pädagogik<br>Eignung für alle Semester- und Schulstufen, anerkannt für:<br>STR: D 1, E 1<br>DPO: § 16, 1c, § 17, 1a,aa<br>NF: § 5(1)1<br>SE: § 3(2)(3)<br>2 SWS, | A. Eickhorst(LB)   |
| 12-198  | AV | Risikogesellschaft - Wieviel Katastrophe braucht der Mensch? (Studentische Arbeitsgruppe)<br>Eignung für alle Semesterstufen, SI/II, anerkannt für:<br>STR: D 1, D 2, E 3<br>DPO: -<br>NF: -<br>SE: -<br>2 SWS, Mo 17-19, GW II, A 3340                              | J. Beck            |
| 10-1104 | S  | Pädagogik der Reformation und Gegenreformation<br>Eignung für alle Semesterstufen, SI, SII anerkannt für:<br>STR: D 1<br>DPO: § 17, 1a<br>NF: § 5(1)1<br>SE: § 3(3)<br>2 SWS, Di 13.30-15.00<br>GW II, B 3790  | L. Roth            |
| 10-1100 | PP | Krisenerscheinungen in Europa<br>Eignung für alle Semesterstufen, SI, SII anerkannt für:<br>STR: D 1<br>DPO: § 17, 1a<br>NF: § 5(1)1<br>SE: § 3(3)<br>2 SWS, Di 15-17<br>GW II, B 3790   | L. Roth<br>G. Duwe |
| 11-222  | K  | Bildungstheoretische Grundlagen der Integration beruflicher und allgemeiner Bildung<br>Eignung für M,H, alle Schulstufen, anerkannt für:<br>STR: D 1, E 3<br>DPO: -<br>NF: § 5(2)<br>SE: § 3(2)<br>2 SWS, Do 13-15, GW 2, B 1580                                     | G. Heidegger       |

11-226		<b>Anthroposophische Heilkunde</b> <b>Eignung für alle Semester- und Schulstufen, anerkannt für:</b> STR: D, F DPO: - NF: - SE: - 2 SWS, Mi 8-10, GW 2, B 1630	H.U. Hyams-Peter
11-227		<b>Kinderträume - Kinderphantasie</b> <b>Eignung für alle Semester- und Schulstufen, anerkannt für:</b> STR: D 2 DPO: - NF: - SE: - 2 SWS, Di 13-15, GW 2, B 1700	H.U.Hyams-Peter
11-100	PP	<b>Biografien von Helfer- und Helferinnenpersönlichkeiten</b> <b>Eignung für M,H, alle Schulstufen, anerkannt für:</b> STR: D 1, D 2 DPO: - NF: - SE: - 2 SWS, Di 15-17, Sportt. D 1651	B. Rohr
11-102	AV	<b>Friedenserziehung</b> <b>Eignung für M,H, alle Schulstufen, anerkannt für:</b> STR: D 1, DPO: - NF: - SE: - 2 SWS, Do 10-12 siehe Aushang FB 11	B. Rohr
11-105	S	<b>Zur Fürsorge bestimmt?</b> <b>Über die Vereinnahmung des weiblichen Arbeitsvermögens</b> <b>Eignung für M,H, P, SI</b> <b>anerkannt für:</b> STR: D 1, E 3 DPO: - NF: - SE: - 2 SWS, Di 10-12, Sportt. C 3190	H. Ehrig(LB)

11-107	AV	<p>„Gesundheit und Krankheit:“ Der Umgang mit Behinderungen in unterschiedlichen historischen Epochen und Kulturen Eignung für M,H, alle Schulstufen, anerkannt für: STR: D 1, E 3 DPO: - NF: - SE: - 2 SWS, Do 15-16.30, Sportt., C 5130</p>	I.Bubenik-Bauer (LB)
11-108	AV	<p>Andere wahrnehmen heißt sich selbst für wahr-nehmen! Eignung für M,H, alle Schul- stufen, anerkannt für: STR: D 1, D 2, E 3 DPO: - NF: - SE: - 2 SWS, Fr 12.30-14.00 Sportturm, C 4180</p>	R. Schumacher (LB)
11-112	AV	<p>(Behinderten)-Pädagogischer Um- gang mit dem Problem: sexu- eller Mißbrauch und eigener Hilfflosigkeit (nur für Studentinnen) Eignung für M,H, alle Schulstufen, anerkannt für: STR: D 1, E 3 DPO: - NF: - SE: - 2 SWS, Block, n.V.</p>	N.N. (LB)
11-113	AV	<p>Lesbische Identität und Institution (nur für Studentinnen) Eignung für M,H, alle Schulstufen, anerkannt für: STR: D 2, E 3 DPO: - NF: - SE: - 2 SWS, Block n.V.</p>	N.N. (LB)
11-114	PP	<p>Behindertenpädagogische Förderung und Therapie als interdisziplinäre Aufgabe Eignung für alle Semester- stufen, P, SI anerkannt für: STR: D 2 DPO: - NF: - SE: - 2 SWS, Di 10-12, Sportt., C 3140</p>	W. Reincke

- 12-221 AV Grundfragen sozialen Verhaltens - ausgewählte Kapitel aus der Sozialpsychologie - Eignung für alle Semester- und Schulstufen, anerkannt für:  
STR: D 2  
DPO: -  
NF: § 5(2)  
SE: § 3(3)  
2 SWS, Do 15-17, GW II, A 3390
- U. Hermann

## LEHRVERANSTALTUNGEN IM INHALTSBEREICH E:

### Schwerpunktstudium Erziehungswissenschaft

- 12-179 S Masken der Wirklichkeit  
Eignung für M,H, alle Schulstufen, anerkannt für:  
STR: E, D, F  
DPO: § 16, 17  
NF: § 5(1)  
SE: § 3(1)  
3 SWS, Di 15-18, GW II, A 3540
- J. Beck
- 12-180 S Familie und Fernsehen  
zum Familienbild in TV-Serien  
Eignung für alle Semester- und Schulstufen, anerkannt für:  
STR: E 2, E 3  
DPO: -  
NF: -  
SE: -  
4 SWS, Fr 15-19, GW II, A 3540
- D. Busch
- 12-181 Zur Soziologie des Fernsehens  
Eignung für alle Semester- und Schulstufen, anerkannt für:  
STR: E 2, E 3  
DPO: -  
NF: -  
SE: -  
2 SWS, Fr 13-15, GW II, A 3540
- D. Busch
- 12-182 K Die Anerkennung der Hochschuldiplome und Bildungsabschlüsse nach EG- und innerdeutschem Recht  
Eignung für alle Semester- und Schulstufen, anerkannt für:  
STR: E  
DPO: § 17 1a), 2a)  
NF: § 5(2)3  
SE: § 5(3)  
2 SWS, Di 17-19, GW II, B 3200
- L. Dietze  
H. Scholz



- 12-183 K Gesundheitsrecht in Grundlagen  
Eignung für alle Semester- und Schulstufen, anerkannt für:  
STR: E  
DPO: § 16, 17 1a), 2a)  
NF: § 5 (2)3  
SE: § 3(3)  
2 SWS, Mi 17-19, MZH 7200  
L. Dietze
- 12-184 S Ökonomie des Schulbetriebs  
Eignung für M,H, alle Schulstufen, anerkannt für:  
STR: E 1, F  
DPO: § 17 1a/ac  
NF: § 5(2)3  
SE: § 3(5)  
2 SWS, Do 17-19, GW II, A 3390  
W. Freitag(LB)
- 12-187 S Bildungsökonomie  
Eignung für M,H, alle Schulstufen, anerkannt für:  
STR: E 1, F  
DPO: § 17/1a/ac  
NF: -  
SE: -  
2 SWS, Do 17-19, GW II, A 3340  
H.G. Schönwälder
- 12-185 S Probleme praxisnaher empirischer erziehungswissenschaftlicher Forschung + Wochenendseminar  
Eignung für M,H, alle Schulstufen, anerkannt für:  
STR: E 1  
DPO: § 16, 1a  
NF: § 5(2)1  
SE: § 3(4)  
4 SWS, Mi 17-21, GW II, B 3030  
L. Roth  
H.G. Schönwälder  
G.A. Straka
- 12-186 K Systemwandel im Bildungs- und Erziehungswesen in Osteuropa  
Eignung für M,H, alle Schulstufen, anerkannt für:  
STR: E 3  
DPO: § 17 1a,b  
NF: § 5(1)1  
SE: § 3(2)1  
2 SWS, Di 17-19, GW II, B 1630  
B. Schiff

- |         |    |   |  |
|---------|----|---|--|
| 2-832   |    | Auswertungsmethoden von Unterricht am Beispiel der UE<br>„Umwelterziehung im Chemieunterricht<br>Eignung für M,H, SI, SII<br>anerkannt für:<br>STR: E 1<br>DPO: -<br>NF: -<br>SE: -<br>2 SWS, Mo 14-16, n. V.                           | E. Just<br>B. Matussek(PL)                   |
| 8-370   | PP | Zwei Weiten: Industriesystem und Industriekritik als Herausforderungen für das Lernen<br>Eignung für alle Semester- und Schulstufen, anerkannt für:<br>STR: E 3, B 3, D 1<br>DPO: -<br>NF: -<br>SE: -<br>2 SWS, Mo 13-15, GW II, B 2880 | O. Preuß<br>J. Schmidt<br>R. Müller-Isenburg |
| 8-373   | AV | Eine Gegen-Welt für Kinder?<br>Lernen an der Vormoderne im Schulversuch OIKOS<br>Eignung für M,H, SI, anerkannt für:<br>STR: E 3, B 3<br>DPO: -<br>NF: -<br>SE: -<br>2 SWS, Mi 15-17, GW II, B 1170                                     | J. Schmidt<br>D. Gehrig(PL)                  |
| 10-9008 | AV | Fragen der interkulturellen Erziehung<br>Eignung für alle Semester- und Schulstufen, anerkannt für:<br>STR: E 3<br>DPO: § 16/17<br>NF: § 5<br>SE: § 3<br>siehe Aushang FB 10  | A.K. Menk                                    |
| 11-101  | AV | Lehrer und Lehrerinnen an Sonderschulen - Zur Geschichte und zum Selbstverständnis eines Berufes -<br>Eignung für M,H, alle Schulstufen, anerkannt für:<br>STR: E 3, D 1<br>DPO: -<br>NF: -<br>SE: -<br>2 SWS, Do 8-10, Sportt., C 5130 | B. Rohr                                      |

11-103	AV	<p><b>Geschwister behinderter Kinder</b>  <b>Eignung für M,H, P, SI,</b>  <b>anerkannt für:</b>  <b>STR: E 2, D 2</b>  <b>DPO: -</b>  <b>NF: -</b>  <b>SE: -</b>  <b>2 SWS, Mo 13-15, Sportt. C 3190</b></p>	U.Pixa-Kettner
11-104	S	<p><b>Das Risiko, nicht-behinderte Eltern zu bekommen</b>  <b>Eignung für M,H, P, SI</b>  <b>anerkannt für:</b>  <b>STR: E 2, D 2</b>  <b>DPO: -</b>  <b>NF: -</b>  <b>SE: -</b>  <b>2 SWS, Block n.V.</b></p>	U. Sierck (LB)
12-204	AV	<p><b>Eltern und Schule I</b>  <b>Elternarbeit</b>  <b>Eignung für alle Semester- und Schulstufen, anerkannt für:</b>  <b>STR: E 1, E 3</b>  <b>DPO: -</b>  <b>NF: -</b>  <b>SE: -</b>  <b>2 SWS, Do 8-10, GW II, A 3390</b></p>	U. Hermann
11-116	S	<p><b>Lese- und Schreibförderung</b>  <b>In- und ausländische Konzepte II</b>  <b>Eignung für M,H, P, SI</b>  <b>anerkannt für:</b>  <b>STR: E 3</b>  <b>DPO: -</b>  <b>NF: -</b>  <b>SE: -</b>  <b>2 SWS, Do 15-17, Sportt., C 4180</b></p>	R. Kretschmann
11-146	PP	<p><b>Grundschul- und Behindertenpädagogik in Europa, Europa in der Grundschule</b>  <b>Eignung für M,H, P, SI</b>  <b>anerkannt für:</b>  <b>STR: E 3</b>  <b>DPO: -</b>  <b>NF: -</b>  <b>SE: -</b>  <b>2 SWS, Di 10-12, GW II, A 3390</b></p>	<p>R. Kretschmann  R. Schmitt  J. Behrmann(PL)  K. Neukirchen(PL)  M. Reißmann(PL)  T. Hokema(PL)</p>

11-148	Ex	Besuch von Rehabilitations- einrichtungen und Schulen in England Eignung für M,H, P, SI anerkannt für: STR: E 3 DPO: - NF: - SE: - 2 SWS, Blockveranstaltung siehe Aushang FB 11	R. Kretschmann
11-310	AV	Koedukativ - oder getrennt? Konzepte im Sport Eignung für M,H; SI, SII anerkannt für: STR: E 3, C 1 DPO: - NF: - SE: - 2 SWS, Di 15-17, Sportt., C 5130	M. Papke(LB)
8-135		Frauenleben in verschiedenen Kulturen II, Teil Afrika Eignung für H, SI, SII anerkannt für: STR: E 3 DPO: - NF: - SE: - 2 SWS, Erster Treff 8.5.91	Dr.B. Hecht-EI Minshaus

## LEHRVERANSTALTUNGEN IM INHALTSBEREICH F:

### Wahlbereich Erziehungswissenschaft

12-188	Ko	Examenskolloquium: Examensrelevante Themen in EGW Eignung für H, alle Schul- stufen anerkannt für: STR: F DPO: - NF: - SE: - 2 SWS, Fr 10-12, GW II, A 3540	D. Busch
--------	----	---	----------

12-189	Ko	<p>Pädagogisches Kolloquium          Ästhetik der Bildung          Eignung für H, alle Schulstufen          anerkannt für:          STR: F          DPO: § 16, 17          NF: § 5(1)          SE: § 3(1)          4 SWS, Mi ab 20.00          GW II, A 2330</p>	J. Beck
12-190	AV	<p>Ökonomische Voraussetzungen          des gesellschaftlichen Bil-          dungsprozesses          Teil 1: Die Charaktermasken          der Marktwirtschaft. Eine          Einführung in die Kategorien          des marktwirtschaftlichen Pro-          zesses (Ware, Wert, Geld, Kapitel,          Lohn)          Eignung für alle Semester- und          Schulstufen, anerkannt für:          STR: F, A 1, D 1          DPO: -          NF: § 5(3)          SE: § 3(1)          2 SWS, Mi 13-15, s. Aush. FB 12</p>	F. Huisken
12-191	AV	<p>Leben und Persönlichkeitsent-          wicklung in alternativen Ge-          meinschaften an ausgewählten          Beispielen - soziologische und          sozialpsychologische Aspekte          Eignung für alle Semester- und          Schulstufen, anerkannt für:          STR: F, D 2          DPO: -          NF: § 5(1)          SE: § 3(2)          2 SWS, Mo 15-17, GW II, A 3540</p>	O. Preuß
12-192	Ko	<p>Aktuelle Probleme der Er-          ziehungswissenschaft          Eignung für M,H, alle Schul-          stufen, anerkannt für:          STR: F 1          DPO: § 16/1a          NF: § 5(1a)          SE: -          2 SWS, siehe Aushang FB 12</p>	H.G. Schönwälder

- 12-193 S **Produktives Denken** F. Stemme  
 Eignung für alle Schulstufen  
 anerkannt für:  
 STR: F  
 DPO: § 16(1)4  
 NF: § 5(1)  
 SE: § 3(3)  
 2 SWS, Fr 17-19, ZB B 0780
- 12-194 S **Intelligenzforschung heute** F. Stemme  
 Eignung für alle Schulstufen  
 anerkannt für:  
 STR: F  
 DPO: § 16(1)4  
 NF: § 5(1)  
 SE: § 3(2)  
 2 SWS, Fr 15-17, ZB, B 0780
- 12-195 S **Lehrmaterialentwicklung in der betrieblichen Fort- und Weiterentwicklung** G. A. Straka  
 Eignung für M,H, alle Schulstufen, anerkannt für:  
 STR: F  
 DPO: § 16, 1a), § 17, 1a)  
 NF: § 5(2)2  
 SE: § 3(5)  
 4 SWS, Mi 13-17, GW II, B 3030
- 12-196 S **Organisationsentwicklung, betriebliche Fort- und Weiterbildung von ArbeitnehmerInnen in der zweiten Hälfte des Erwerbslebens** G. A. Straka  
 Eignung für M,H, alle Schulstufen, anerkannt für:  
 STR: F  
 DPO: § 16, 1a), § 17, 1a)  
 NF: § 5 (2)2  
 SE: § 3(5)  
 4 SWS, Do 14-18, GW II, B 3030
- 12-197 S **Zur Sozialpsychologie des Faschismus** G. Vinnai  
 Eignung für alle Semester- und Schulstufen, anerkannt für:  
 STR: F, D 2  
 DPO: -  
 NF: § 5(1)  
 SE: § 3(2)  
 2 SWS, Di 13-15, GW II, B 3540

12-326	Ko	<b>Interdisziplinäres Kolloquium Eignung für H anerkannt für: STR: F DPO: § 16/1 NF: - SE: - 4 SWS, Mi 8-12, MZH 6210</b>	<b>H. Dießenbacher W. Mader G.A. Straka M. Wambach</b>
11-106	K	<b>Das verhinderte behinderte Leben. Historische und ak- tuelle Ausprägungen von bevölkerungspolitischer Kontrolle Eignung für M,H, P, Si anerkannt für: STR: F DPO: - NF: - SE: - 2 SWS, Mi 15-16.30 siehe Aushang FB 11</b>	<b>I. Blanken (LB)</b>
11-225		<b>Frauen-Biographien Eignung für alle Semester- und Schulstufen, anerkannt für: STR: F DPO: § 16/1 NF: - SE: - 3 SWS, Di 15-18, GW 2, B 1700</b>	<b>H.U. Hyams-Peter</b>
10-2018	S	<b>Kulturgeschichte der Himmels- wahrnehmung - Zur Kritik der Astrologie Eignung für alle Semester- und Schulstufen, anerkannt für: STR: F DPO: - NF: - SE: - 2 SWS, Di 13-15 siehe Aushang FB 10</b>	<b>W. Bock (LB)</b>

## Studiengang Kernbereich Primarstufe

### ProfessorInnen/Professoren

- BRÜGELMANN, Hans, Dr. rer. soc., Professor;**  
Angangsunterricht mit Schwerpunkt Erstlese/Erstschreiblehrverfahren;  
Beim Rumpsmoore 35, 2803 Weyhe-Leeeste, Telefon 89 27 67  
Sportturm C 6170, Telefon -3607/-2037  
Sprechzeiten: nach Vereinbarung
- MILHOFFER, Petra, Dr. rer. pol., Dipl.-Soz., Professorin;**  
Erziehungswissenschaften mit dem besonderen Schwerpunkt Sozialisation/  
Politische Bildung im Elementar- und Primarbereich;  
An der Krämenade 23b, 2800 Bremen 44, Telefon 42 69 50  
GW 2, A 3080, Telefon -2037  
Sprechzeiten: nach Vereinbarung
- SCHMIDT, Jörg, Dr. phil., Professor;**  
– siehe FB 8 / Studiengang Geschichte –
- SCHMITT, Rudolf, Dr. rer. soc., Dr. phil., Professor;**  
Lehrerbildung für den Kernbereich Primarstufe mit dem Schwerpunkt Entwicklungs-  
psychologie;  
Mommssenstraße 16, 2800 Bremen 1, Telefon 44 26 26  
Sportturm C 6210, Telefon -2963/ 2037
- SCHWEDES, Hannelore, Dr. rer. nat., Professorin;**  
– siehe FB 1 / Studiengang Physik –
- ZIECHMANN, Jürgen, Dr. phil., Professor;**  
– siehe FB 12 / Studiengang Dipl.-Erz.wiss. –

### Wissenschaftliches Personal

- FORYTТА, Claus, Dr. phil., Dipl.-Päd., Lehrkraft für besondere Aufgaben;**  
Deutschunterricht in der Primarstufe;  
August-Bebel-Allee 98, 2800 Bremen 41, Telefon 46 61 12  
GW 2, A 2360, Telefon -3134
- HERMANN, Ulrich, Dr. phil., Akad. Oberrat;**  
Erziehungswissenschaft mit dem Schwerpunkt empirische Erziehungswissenschaft  
und pädagogische Psychologie;  
Seiffertstraße 87, 2800 Bremen 33, Telefon 23 93 00  
GW 2, B 3190, Telefon -2147  
Sprechzeiten: nach den Veranstaltungen
- POLZIN, Manfred, Dr. phil., Oberassistent;**  
Spiel- und Sportpädagogik, Theorie und Praxis der Sportunterrichts;  
Mommssenstraße 26, 2800 Bremen 1, Telefon 49 39 47  
Sportturm C 6220, Telefon -3593
- STELLJES, Helmut, Dr. phil., Dipl.-Päd., Lehrkraft für besondere Aufgaben;**  
Mathematikunterricht in der Primarstufe;  
Auf der Dohnhorst 10, 2862 Worpswede, Telefon (0 47 92) 878  
GW 2, B 3190, Telefon -2147



Herbert Alsheimer



WIRTSCHAFTSSTANDORT  
FRANKFURT AM MAIN  
Streiflichter aus der Geschichte

Context-Verlag

Herbert Alsheimer

## WIRTSCHAFTS- STANDORT FRANKFURT AM MAIN

Streiflichter aus  
der Geschichte

Der Autor des reich bebilderten Buches versucht, die Gegenwart unserer Wirtschaft aus der Geschichte verständlich und begreifbar zu machen. Beispiele aus der Entwicklung des Wirtschaftsstandortes Frankfurt dienen als Anknüpfungspunkte. Das Ergebnis ist auch die Liebeserklärung eines Wirtschaftsprofessors an seine Vaterstadt – an die alte und dennoch zukunftsfrohe, lebendige Metropole am Main.

DM 19,80, 136 Seiten, 25 Bilder, broschiert

Erhältlich in allen Buchhandlungen  
(ISBN 3-924-07210-8).

Sie können das Buch auch nach Überweisung von  
DM 19,80 einschl. Porto- und Versandkosten  
auf das Postgirokonto Frankfurt des Context-Verlages  
Nr. 257 810-601 (BLZ 500 100 60) direkt beziehen.

Context-Verlag, Brühlstr. 9, 6053 Obertshausen 1

## Studiengang Kernbereich Primarstufe

### Projekte

<b>Projekt:</b>	<b>Grundschul- und Behindertenpädagogik in Europa Europa in der Grundschule (3. Projektsemester)</b>	
11-146 PP	Grundschul- und Behindertenpädagogik in Europa – Europa in der Grundschule Eignung für mittlere und höhere Semester, P/SI, 2 SWS, Di 10-12, GW 2, A 3390	R. Kretschmann R. Schmitt L. Behrmann, PL K. Neukirchen, PL M. Reißmann T. Hokema, PL
11-152 AV	Auswertung von Unterrichtseinheiten Eignung für mittlere und höhere Semester, P/SI, 2 SWS, Di 8-10, Sportturm C 3140	R.Kretschmann
11-153 AV	Auswertung von Unterrichtseinheiten Eignung für mittlere und höhere Semester, P/SI, 2 SWS, Mo 8-10, Sportturm C 3190	K.Neukirchen,PL
11-154 AV	Auswertung von Unterrichtseinheiten Eignung für mittlere und höhere Semester, P/SI, 2 SWS, Di 8-10, Sportturm A 2740	J.Behrmann,PL
11-155 AV	Auswertung von Unterrichtseinheiten Eignung für mittlere und höhere Semester, P/SI, 2 SWS, Mo 15-17, A 3390	R. Schmitt
11-157 AV	Auswertung von Unterrichtseinheiten Eignung für mittlere und höhere Semester, P/SI, 2 SWS, Do 16-19,14-tägl. Sportturm C 5130	T. Hokema,PL
11-156 AV	Auswertung von Unterrichtseinheiten Eignung für mittlere und höhere Semester, P/SI, 2 SWS, Di 8-10, Sportturm D 1651	M. Reißmann,PL
11-149	Besuche von Grundschulen und Rehabilitationseinrichtungen in den Niederlanden Eignung für mittlere und höhere Semester P/SI, 2 SWS, Termin- und Raumangabe siehe Aushang Sportturm	W. Kats, LB

11-148		Besuch von Rehabilitationseinrichtungen und Schulen in England Eignung für mittlere und höhere Semester, P/SI, 2 SWS, Blockveranstaltung, Termin- und Raumangabe siehe Aushang Sportturm	R.Kretschmann
11-116	S	Lese- und Schreibförderung in- und ausländische Konzepte Eignung für mittlere und höhere Semester, P/SI, 2 SWS, Do 15-17, Sportturm C 4180	R.Kretschmann
11-160	AV	Sonderpädagogische Kompetenz für Entwicklungsgestörte - Klärungsversuche anhand ausgewählter psychologisch-therapeutischer Texte Eignung für mittlere und höhere Semester, 2 SWS, Fr 10.15-11.45, Sportturm C 5130	W. Götz
11-150	AV	Schriftliche Rechenverfahren und Dezimalstruktur, Eignung für alle Semesterstufen, P/SI, 2 SWS, Fr 8-10, Sportturm C 4180	D. Ellrott, LB
11-162	AV	Didaktische Beratung zum Mathematikunterricht in der Primarstufe, Eignung für mittlere und höhere Semester, P, 4 SWS, Mi 10-13, Wissenschaftliches Institut für Schulpraxis, Am Weidedamm 20, Raum 7.07	D. Ellrott, LB
11-161	AV	Mathematikunterricht für Schüler mit erhöhtem Förderbedarf, Teil 1, Eignung für mittlere und höhere Semester, P/SI, 2 SWS, Fr 10-12, Sportturm 4180	D. Ellrott, LB
11-151	AV	Differenzierendes Arbeiten im Erstleseunterricht - Beispiele aus der Praxis, Eignung für mittlere und höhere Semester, P/SI, 2 SWS, Mo 10-12	U.Schimmier, PL
<b>Projekt:</b>		<b>Meine Umwelt und ich (3. Projektsemester)</b>	
12-201	PP	Meine Umwelt und ich Eignung für alle Semesterstufen, P, 2 SWS, Mi 15-17, GW 2, A 3390	J.Ziechmann W.Wöhleking, PL H.Strümpier, LB U. Hermann

12-202	AV	Auswertung der Unterrichtseinheit Vorbereitung der Arbeitsberichte (Nur für Projektteilnehmer-/innen) P, 2 SWS, nach Vereinbarung	J.Ziechmann
12-203	AV	Curriculare Studien mit dem Schwerpunkt Sachunterricht, Eignung für alle Semesterstufen, P, 2 SWS, Mi 17-19, GW 2 A 3390	J. Ziechmann
12-204	AV	Eltern und Schule I - Elternarbeit Eignung für alle Semester- und Schulstufen, 2 SWS, Do 8-10, GW 2 A 3390	U. Hermann
12-205	AV	Eltern und Schule II - Eltern als „Gegenstand“ im Sachunterricht, Eignung für alle Semesterstufen, P, 2 SWS, Do 10-12, GW 2 A 3390	U. Hermann
<b>Projekt:</b>		<b>Märchen (3. Projektsemester)</b>	
12-210	PP	Märchen im Unterricht Eignung für mittlere und höhere Semester, P, 2 SWS, Di 8-10, GW 2, B 2890	C. Forytta M. Polzin W.Breckhoff U.Knoop M.Thiele Praxis- lehrerinnen
12-211/1	AV	Durchführung und Auswertung von Unterrichtseinheiten Eignung für mittlere Semester, P, 4 SWS, Di 10-12, Sportturm C 2280 und nach Vereinbarung	M. Polzin M.Thiele  A.Aksamski,PL
12-211/2	AV	Durchführung und Auswertung von Unterrichtseinheiten Eignung für mittlere und höhere Semester, P, 2 + 2 SWS, Di 10-12, GW 2, A 4100	C.Forytta K.Kuhfuß,PL  R.Hugel,PL
12-211/3	AV	Durchführung und Auswertung von Unterrichtseinheiten Eignung für mittlere und höhere Semester, P, 2 + 2 SWS, Di 10-12, GW 2, A 4430	W.Breckhoff W. Torkel, PL R.Brügman, PL
12-211/4	AV	Durchführung und Auswertung von Unterrichtseinheiten Eignung für mittlere und höhere Semester, P, Di 10-12, GW 2, B 3900	H. Buddemeier S.Poppe- Oehlmann, PL U.Knoop

12-212	AV	Kinderbilder zu Märchen Eignung mittlere und höhere Semester, P, 2 SWS, Do 13-15, GW 2, A 4021	R.Pochciol, LB
12-213	AV	Auswertung und Dokumentation des Märchenprojekts Eignung für mittlere und höhere Semester, P, 2 SWS, Di 15-17, GW 2, A 2360	C. Forytta
12-214	AV	Märchen selbst inszenieren II Eignung für mittlere und höhere Semester, P, 4 SWS, Mi 13-17, GW 2, B 3850	K.Matthies, LB
12-215	AV	Singen, Spielen und Musikmachen in der Primarstufe Eignung für alle Semesterstufen, P, 2 SWS, Di 13-15, GW 2 A 4430	W.Breckhoff W.Torkel, PL
10-1133	AV	Zeichnen, Malen, Collagieren Herstellen von Bildern zu ausgewählten Märchen, Eignung für alle Semesterstufen, P, 4 SWS, Do 9-13, GW 2 B 3800	U.Knoop
11-333	AV	Bewegung, Spiel und Sport in der Primarstufe einschl. Anfängerschwimmen, Eignung für mittlere und höhere Semester, P, 4 SWS, Fr 8-13 Sportturm Turnhalle, 11-12 Theorieraum, 12-13 Studiobad	M.Thiele
<b>Projekt:</b>		<b>Grundschule als sozialer Lebensraum (1. Projektsemester)</b>	
12-220	PP	Grundschule als Forum sozialen Lernens, Eignung für höhere Semester, P, 2 SWS, Fr 10-12, GW 2, A 3390	P.Milhoffer U. Hermann und PL
12-221	AV	Grundfragen sozialen Verhaltens - ausgewählte Kapitel aus der Sozialpsychologie, Eignung für alle Semester- und Schulstufen, 2 SWS, Do 15-17, GW 2 A 3390	U. Hermann
12-222	AV	Konzepte der Reformpädagogik in Vergangenheit und Gegenwart Eignung für mittlere und höhere Semester, P, 2 SWS, Fr 15-17, GW 2 A 3390 und Wochenendseminar	P. Milhoffer

12-223	AV	Soziales Lernen und Sozialformen des Lernens in der Grundschule (mit Praxisanteilen), Eignung für höhere Semester, P, 4 SWS, (Beginn WS 91/92)	P. Milhoffer und PL
12-224	AV	Jungen und Mädchen in der Grundschule - ein soziales Verhältnis ? Eignung für mittlere und höhere Semester, P, 2 SWS, Mo 13-15, GW 2, A 3390	P. Milhoffer
12-204	AV	Eltern und Schule I - Elternarbeit Eignung für alle Semester- und Schulstufen, 2 SWS, Do 8-10, GW 2, A 3390	U. Hermann
12-205	AV	Eltern und Schule II - Eltern als „Gegenstand“ im Sachunterricht Eignung für alle Semesterstufen, P, 2 SWS, Do 10-12, GW 2 A 3390	U. Hermann
12-225	AV	Curriculare Studien: Lernbereich Wirtschaft/Technik Eignung für alle Semesterstufen, P, 2 SWS, nach Vereinbarung	H. Stöcker, LB
12-226	AV	Technisches Werken in der Grundschule	N.N.
<b>Projekt:</b>		<b>Rechtschreibung und Schreibentwicklung in der Grundschule (1. Projektsemester)</b>	
12-230	PP	Rechtschreibung und Schreibentwicklung in der Grundschule, ab 2. Sem., P, 2 SWS, Fr 10-12, GW 2 B 2890	H. Brügelmann C. Forytta Praxislehrerinnen
12-231	AV	Sprache und Schrift im Anfangsunterricht der Grundschule, ab 2. Sem., P, 2 SWS, Di 17-19, GW 2, A 3390	H. Brügelmann M. Otto (T) A. Bohnenkamp(T)
12-232	AV	Störungen des Schriftspracherwerbs (Forschung colloquium), Eignung ab 6. Sem., P, 2 SWS, Mo 18-20, z.T. Lernwerkstatt „Büffelstübchen“, nur nach Voranmeldung	H. Brügelmann
12-233	AV	Gehirn, Gedächtnis, Sprache und Schrift, Eignung ab 4. Se., P, 2 SWS, Di 15-17, GW 2, A 3390	H. Brügelmann

12-234	AV	Voraussetzungen und Schwierigkeiten des Schriftspracherwerbs Eignung ab 2. Sem., P, 2 SWS, Fr 13-15, GW 2, A 3390	H. Brügelmann E. Brinkmann,PL
10-9001	AV	Sprachkontraste und Anfangsschreibe Wie lernen türkische Kinder schreiben? Eignung für mittlere und höhere Semester, P, 2 SWS, Mo 8-10, GW 2,	K. Liebe- Harkort I. Dirim,T
12-235	AV	„Sprachspieltexte“ Eignung für alle Semesterstufen, P, 2 SWS, Fr 8-10, GW 2,A 3390	C. Forytta
12-236	AV	Rechtschreibleistungen im 3. Schuljahr, Eignung für alle Semesterstufen, P, 2 SWS, Mo 8-10, GW 2, A 3390 und Schule an der Paul-Singer-Straße	C. Forytta
12-417	AV	Alphabetisierung - Erwachsene lernen lesen und schreiben 2 SWS, Do 10-12	M.Wagener- Drecoll,LB
<b>Ersatzprojekt:</b>		<b>Textilunterricht in der Primarstufe (1. Projektsemester)</b>	
11-055	PP	Textilunterricht in der Primarstufe, Eignung für mittlere und höhere Semester, P, 1 SWS, Do 8-9, GW 2, A 1180/1160	A.Schröder
11-058	AV	Lehrpläne für den Textilunterricht in der Primarstufe, Eignung für mittlere und höhere Semestr, P, 2 SWS, Fr 13-15, GW 2, A 1180/1160	A.Schröder
11-057	AV	Textile Arbeits- und Gestaltungstechniken für den Textilunterricht in der Primarstufe, Eignung für mittlere und höhere Semester, P, 3 SWS, Fr 15-18, GW 2, A 1180/1160	A.Schröder
11-056	AV	Schulpädagogische und fachdidaktische Grundlagen zur Erstellung von Unterrichtseinheiten, Eignung für mittlere und höhere Semester, P, 2 SWS, Do 9-11, GW 2, A 1180/1160	A.Schröder J.Tiemann, PL
11-065	AV	Probleme bei der Herstellung und Präsentation von Medien in der Primarstufe, Eignung für mittlere und höhere Semester, 1 SWS Do 11-12, GW 2, A 1180	J. Tiemann,PL

**Einzelveranstaltungen der Fächer****Deutsch**

- |        |   |  |            |
|--------|---|--|------------|
| 12-240 | S | Kinderliterarische Texte<br>rezipieren und verstehen<br>Eignung für mittlere und höhere<br>Semester, P, 2 SWS, Mo 10-12,<br>Gebäude GW 2, A 3390 | C. Forytta |
| 12-241 | S | Kindertexte und Kindermedien<br>Eignung für höhere Semester, P,<br>2 SWS, Do 19-21, GW 2, A 3390   | C. Forytta |

**Mathematik (als EGW)**

- |        |   |  |             |
|--------|---|--|-------------|
| 12-242 | K | Anfangsunterricht Mathematik<br>Eignung für alle Semesterstufen,<br>P, 2 SWS, Di 10-12,  | H. Stelljes |
| 12-243 | K | Produktive Rechenübungen im<br>Mathematikunterricht der Primar-<br>stufe, Eignung für alle Semester-<br>stufen, P, 2 SWS, Di 8-10, GW 2,                               | H. Stelljes |
| 12-244 | K | Unterrichtsplanung an ausgewähl-<br>ten Beispielen der Mathematik in<br>der Primarstufe, Eignung für alle<br>Semesterstufen, P, 2 SWS, Di 13-15,<br>GW 2, GW 2, A 3390 | H. Stelljes |

**Einzelveranstaltungen der Lernbereiche****Lernbereich Sachunterricht**

- |        |   |  |             |
|--------|---|--|-------------|
| 12-245 | K | Medien im Sachunterricht<br>Eignung für alle Semesterstufen,<br>P, 2 SWS, nach Vereinbarung  | H.Strümpfer |
| 12-246 | K | Curriculare Studien im Lernbe-<br>reich Sachunterricht unter Be-<br>rücksichtigung des Anfangsunter-<br>richts, Eignung für alle Semester-<br>stufen, P, 4 SWS, Do 15-17, NW 1 | H.Schwedes  |



**Lernbereich Ästhetische Erziehung**

- |        |   |  |                  |
|--------|---|--|------------------|
| 12-247 | S | Bewegungstheater/Darstellendes Spiel, Eignung für mittlere und höhere Semester, alle Schulstufen, 2 SWS, Mo 10-12, Sportturm, Gymnastikhalle   | D.Klau-Emken, LB |
| 12-251 | S | Fliegen möchte ich - Tanz, Bewegung, Rhythmik für Kinder in der Primarstufe, 2 SWS, Sportturm  | K.Bödecker, LB   |
| 12-249 | S | Inszenierungen - Bedeutungen und Möglichkeiten in Ästhetischer Erziehung und Sport, Eignung für alle Semester- und Schulstufen, 3 SWS, Do 13-15, GW 2, A 3390 und Do 13-16, Sportturm, Halle 2 und 3 | M. Polzin        |

**Lernbereich Wirtschaft/Technik**

- |        |   |   |                |
|--------|---|---|----------------|
| 12-250 | K | Für Grundschullehrer/-innen Einführung in den Gebrauch des Computers, 2 SWS, Mi 13-15, GW 2, A 3390 | M. Schütte, LB |
|--------|---|---|----------------|

**E G W**

- |        |   |  |            |
|--------|---|--|------------|
| 12-248 | S | Entwicklung und Lernen in der Theorie Jean Piagets, Eignung für mittlere und höhere Semester, alle Schulstufen, 2 SWS, Di 8-10, GW 2, A 3390 | R. Schmitt |
|--------|---|--|------------|

## Studiengang Sozialpädagogik

### Professorinnen/Professoren

- AMENDT, Gerhard, Dr. phil., Professor;**  
Theorie der Subkultur und klassenspezifischen Verkehrsformen;  
2800 Bremen, Telefon 32 56 33  
GW 2, A 3140, Telefon -2131/-2142
- BAUER, Rudolph, Dr. phil., Professor;**  
Sozialpädagogik mit dem Schwerpunkt Theorie der Sozialadministration und  
Devianztheorie;  
Julius-Leber-Straße 171, 2800 Bremen 41  
GW 2, A 3440, Telefon -3164/-3055
- BLANDOW, Jürgen, Dr. phil., Professor;**  
Sozialpädagogik mit dem Schwerpunkt Dissozialität und sozialpädagogischer  
Intervention (besonders therapeutische Verfahren);  
Quelkhorner Landstraße 27, 2802 Ottersberg, Telefon (0 42 93) 6 42  
GW 2, A 3440, Telefon -2148/-3055
- BROCKMANN, Anna-Dorothea, Dr. phil., Professorin;**  
Stadt- und Regionalplanung (unter besonderer Berücksichtigung der  
Methoden der Stadt- und Regionalplanung);  
Fesenfeld 107, 2800 Bremen, Telefon 70 34 26  
GW 2, A 3020, Telefon -2384/-2142
- DIESENBACHER, Hartmut, Dr. phil., Professor;**  
Sozialpädagogik mit dem Schwerpunkt Gerontologie und Altenpolitik;  
Bgm.-Schoene-Straße 22, 2800 Bremen 1, Telefon 21 64 29  
GW 2, A 3040, Telefon -2231/-3055
- HEINSOHN, Gunnar, Dr. phil., Dr. rer. pol., Diplomsoziologe, Professor;**  
Sozialpädagogik mit dem Schwerpunkt Curriculumentwicklung und Didaktik  
im Kleinkind- und Vorschulsektor;  
Beim Steinernen Kreuz 7, 2800 Bremen, Telefon 70 21 84  
GW 2, A 3050, Telefon -3154/-2142
- KEIL, Annelie, Dr. phil., Professorin;**  
Erziehungswissenschaften mit dem Schwerpunkt allgemeine Pädagogik unter  
besonderer Berücksichtigung außerschulischer Sozialisation, Sozialpädagogik;  
Landstraße 16, 2856 Sandstedt-Rechtebe, Telefon (0 42 96) 4 63  
GW 2, A 3170, Telefon -3163/-3055
- LEIBFRIED, Stephan, Assessor, Dr. rer. pol., Professor;**  
Sozialplanung unter Berücksichtigung der Staatstheorie und des öffentlichen  
Rechts;  
Rockwinkeler Heerstraße 134, 2800 Bremen, Telefon 25 69 73  
GW 2, A 2200, Telefon -2050/-3058

MARZAHN, Christian, Dr. phil., Professor;

Sozialpädagogik – Geschichte, Theorie und Praxis der Jugendhilfe;  
Kreftingstraße 4, 2800 Bremen 1, Telefon 719 02  
GW 2, A 3030, Telefon -3165, MZH 2420, Telefon -2711/-2686/-3165

MERKEL, Johannes, Dr., Professor;

Vorschulerziehung mit dem Schwerpunkt Kindermedien;  
Römer Straße 26, 2800 Bremen  
GW 2, A 3090, Telefon -3157

WAMBACH, Manfred Max, Dr. phil., Professor;

Sozialwissenschaft mit den Schwerpunkten Medizin- und Psychiatriesozio-  
logie, Sozialpsychiatrie, Ausdifferenzierung der psychosozialen Versorgung,  
Präventionsforschung;  
Kohlhökerstraße 62, 2800 Bremen 1, Telefon 32 72 41  
GW 2, A 3090, Telefon -2150/-2142  
Sprechzeiten nach Vereinbarung

Sonja Boening

# Warum???

Die 18jährige Maike Hert ist bis über beide  
Ohren verliebt in ihren Freund Oliver.  
Sie träumen von einer gemeinsamen Zukunft –  
da passiert ein Unfall. Oliver erhält Blut-  
übertragungen, die sein Leben bedrohen:  
Er infiziert sich mit AIDS...

Roman, 96 Seiten

**Preis DM 12,80**

Erhältlich in allen Buchhandlungen  
(ISBN 3-924072-07-8) oder nach Überweisung  
von **DM 12,80** einschl. Porto- und Versand  
kosten auf das Postscheckkonto 257 810-601  
Frankfurt, erhalten Sie das Buch direkt  
zugesandt.

**CONTEXT-VERLAG**

6053 Obertshausen 1 · Telefon (0 6104) 48 41

## Studiengang Sozialpädagogik

### Kurse

12-301	Sozialstruktur Deutschlands 2 SWS, Mi 10-12, MZH 6320	St.Leibfried
--------	--	--------------

### Theorie-Praxis-Seminare

12-302	Theorie-Praxis-Seminar A, I 4 SWS, Mi 8-12, GW 2, A 3390	G.Heinsohn
12-303	Theorie-Praxis-Seminar B 4 SWS, Mo 13-17, GW 2, A 3340	R. Bauer
12-304	Sozialpädagogik C, I 4 SWS, Fr 13-17, GW 2, A 3340	H.Dießenbacher
12-305	Kinder am Rande der Gesellschaft III 4 SWS, Do 9-13, GW 2, A 3340	G. Amendt
12-306	Selbstorganisation, Selbsthilfe und alternative Projekte 2 SWS, Fr 8-10, GW 2, A 3340	H.Dießenbacher

### Projekte

#### **Der aufrechte Gang - Prävention und Rehabilitation von Wirbelsäulenerkrankungen 1. Projektsemester**

11-018	Projektplenum: Der aufrechte Gang - Prävention und Rehabilitation von Wirbelsäulenerkrankungen Eignung für alle Semester- und Schulstufen, 2 SWS, Mo 13-15, GW 2, B 1700	W.Bock, LB R.Müller H.Walter L.Rensing Th.Kieselbach H.J.Schulke D. Milles R.Rosebrock, LB D.Brockmann
11-021	Zur Geschichte der Bewegungswahr- nehmung: Der technische Blick 2 SWS, Mo 15-17, GW 2, B 1700	W. Bock, LB
11-019	Entwicklung und Prävention von Wirbel- säulenerkrankungen 2 SWS, Fr 8-10,	R. Müller
11-020	Geschichte der Orthopädie 2 SWS, Do 8-10, GW 2, B 1580	D. Milles

2-469	Die menschliche Wirbelsäule. Entwicklungsgeschichtliche, anatomische, physiologische und anthropologische Aspekte 4 SWS, nach Vereinbarung	H. Walter
2-470	Streß und Alterung von Knorpelzellen 8 SWS, Mo 13-19, NW 2, A 4030	L. Rensing
9-253/2	Angewandte Gesundheitspsychologie: Betriebliche Gesundheitszirkel 2 SWS, Di 13-15, ZB 770	Th.Kieselbach
11-325	Sportlicher Lebensstil - Pflicht zur Gesundheit? 2 SWS, Do 13-15	H.J.Schulke
9-467	Kritik der Präventionspolitik im Gesundheitswesen 2 SWS, nach Vereinbarung	R.Rosebrock
12-309	Leibhaftig, körperlich und aufrecht - Über Arbeit und Gestaltung am eigenen Leibe 2 SWS, Di 10-12, GW 2, A 3340	D.Brockmann

## Gesundheit und Kreativität

### 2. Projektsemester

12-307	Projektplenum: Gesundheit und Kreativität, Praxisvorbereitung und Begleitung, Eignung für höhere Semester, 2 SWS, Mi 9-11, GW 2, A 3340	D.Brockmann
12-308	Lektürekurs (Reader) Gesundheitsgeschichte „Am eigenen Leibe“ 2 SWS, Mi 11-13, GW 2, A 3340	D.Brockmann
12-309	Leibhaftig, körperlich und aufrecht - über Arbeit und Gestaltung am eigenen Leibe 2 SWS, Di 10-12, GW 2, A 3340	D.Brockmann
12-310	Bewegte Masken - Erkundungen mit musikalischen Improvisationen und Neutralmasken 2 SWS, nach Vereinbarung	D.Brockmann
12-311	Psychodrama 2 SWS,	K. Witte, LB

## Sozialpolitische Entwicklungsperspektiven in Deutschland und Europa (SEDE)

### 2. Projektsemester

12-312	Projektplenum: Sozialpolitische Entwicklungsperspektiven in Deutschland Eignung für höhere Semester, 4 SWS,	R. Bauer J. Blandow
12-313	Gesellschaftliche Organisationen, Verbände und Economie sociale Eignung für höhere Semester, 2 SWS, Do 11-13, GW 2, B 3030	R. Bauer
12-314	Sozialstaat Europa? Integrationsperspektiven europäischer Wohlfahrtsregime, 2 SWS, Di 17-19, GW 1, A 0150	St.Leibfried
12-330	Frauen, Frauenbewegung, Frauenpolitik in der DDR (1945-1989), 2 SWS, Di 9-11,	G.Braemer, LB

## Familienwirklichkeit - Familienhilfe - Familienpolitik

### 4. Projektsemester

12-315	Projektplenum: Familienwirklichkeit - Familienhilfe - Familienpolitik Eignung für höhere Semester, 4 SWS, Mi 13-15, GW 2, A 3340	J.Blandow G.Heinsohn
12-316	Scheidungskinder Eignung für höhere Semester, 2 SWS, Mi 9-11, GW 2, B 3030	G. Amendt
12-316/1	Grundlagen des Scheidungsrechts (im Zusammenhang mit VAK 12-316) 2 SWS, Mi 13-15, GW 2, A 3570	C.H. Schulze, LB
12-317	Geschichte der Familie 2 SWS, Do 13-15, GW 2, A 3340	G.Heinsohn
12-318	Auswertung einer Familienbefragung 2 SWS,	W.Winter- v.Gregory, LB
12-319	Drogenpolitik III 2 SWS	H. Stöver, LB

## Arbeit, Alltag, Gesundheit im Stadtteil

### 4. Projektsemester

9-260-0	Projektplenum: Arbeit, Alltag und Gesundheit im Stadtteil Eignung für höhere Semester, 2 SWS, Di 15-17, GW 2, A 3340	D.Brockmann B.Volmerg A. Hanses, LB
---------	--	---

12-321	Auswertung der Felderhebung - Arbeit, Alltag, Gesundheit in der Grauzone, 2 SWS, Di 13-15, GW 2, A 3020	D.Brockmann
12-322	Auswertung der Felderhebung in helfenden Berufen, 2 SWS, Di 8-10, GW 2, A 3340	A. Haneses, LB
9-260-1	Auswertung der Felderhebung: Hafenarbeit, 2 SWS, Di 13-15, GW 2, A 3340	B.Volmerg
9-260-3	Projektsupervision: Institutionen im Stadtteil	K. Schütt, LB
12-323	Kontextuelle Mikroanalyse von Gesundheit und Krankheit 2 SWS, Do 10-12, GW 2, A 3540	M. Wambach

### Übergreifende Veranstaltungen

12-324	Der § 218 Eignung für alle Semesterstufen 2 SWS, Mi 11-13, GW 2, A 3340	G. Amendt
12-325	Fans, Banden, gewaltbereite Jugend Eignung für alle Semesterstufen, 2 SWS, Mo 11-13, GW 2, B 3030	M. Knaust, LB
11-167	Ausgewählte Themen der Medizinsoziologie Medikalisierung und Therapeutisierung, Laienkultur und Expertenkultur und andere Probleme im Projekt: Geistig und seelisch behinderte Menschen in der industriellen Leistungsgesellschaft (FB 11) 2 SWS, Fr 13-15, Sportturm, C 5130	M. Wambach
11-168	Betroffenen-Erfahrung Selbstzeugnisse von Kranken und Behinderten als Patienten, Klienten und Betroffene im Projekt: Geistig und seelisch behinderte Menschen in der industriellen Leistungsgesellschaft (FB 11) 2 SWS, Fr 10-12, Sportturm, C 5130	M. Wambach
12-309	Leibhaftig, körperlich und aufrecht über Arbeit und Gestaltung am eigenen Leibe im Projekt: Gesundheit und Kreativität 2 SWS, Di 10-12, GW 2, A 3340	D.Brockmann

12-326	Interdisziplinäres Kolloquium zu Methodenproblemen der Sozialgerontologie Veranstaltung im IfA-Doktorandenstudienprogramm. Auch für Diplomanden und höhere Semester geeignet 4 SWS, Mi 8-12, MZH 6210	M. Wambach H. Dießenbacher W. Mader G.A. Straka
12-327	Wein-Schlürfer, Toback-Schmaucher, Coffee-Schweiger Alltagsdrogen in der Geschichte Bremens II 2 SWS, Di 15-18, GW 2, B 3030	Chr. Marzahn K. Wassenberg, LB
12-328	Alternative Felder sozialpädagogischer Praxis und ihre Erkundung 2 SWS, Fr 12-14, GW 2, B 2890	Th. Berlin, LB
12-329	Gesprächsführung 2 SWS,	N.N., LB
12-420	Gesundheitliche Risikolagen und ökologisch orientierte Gesundheitsbildung 2 SWS, Mo 15-19, GW 2, A 3570, Beginn: 23.04.91	W. Hien, LB E. Zinke, LB
8-810	Soziologie der Ehe und Familie. Neuere feministische Analysen - Spezielle Soziologie, Frauenforschung 2 SWS, Mi 10-12, Beginn 24.04.91	I. Ostner
8-814	Simmel, Weber und die Frauenbewegung ihrer Zeit im Projekt: Frauenbewegung - Frauenwiderstand - Was hat sich bewegt - hat sich was bewegt? 4 SWS, Mo 13-17,	I. Ostner
11-226	Anthroposophische Heilkunde (für Pädagogen) 2 SWS, Mi 8-10, GW 2, B 1630	H. Hyams-Peter
11-227	Kinderträume - Kinderphantasie 2 SWS, Di 13-15, GW 2, B 1700	H. Hyams-Peter
11-225	Frauenbiographien 3 SWS, Di 15-18, GW 2, B 1700	H. Hyams-Peter



## Studiengang Weiterbildung

### Professorinnen/Professoren

- ALHEIT, Peter, Dr. Dr., Professor;**  
Weiterbildung mit dem Schwerpunkt Weiterbildung in nichtinstitutionellen Bereichen der Erwachsenenbildung und sozial-/erwachsenen-pädagogische Zielgruppenarbeit;  
Slevogtstraße 1, 2800 Bremen, Telefon 34 78 16  
GW 2, A 2010, Telefon -2927/-2044
- GERL, Herbert, Dr. phil., Professor;**  
Lehren und Lernen in der Weiterbildung;  
Nordweg 10, 3100 Celle, Telefon (0 51 41) 8 37 88  
GW 2, A 2020, Telefon -2898 / -3057
- GIESEKE, Wiltrud, Dr. paed. habil., Dipl. Paed., Vertretungsprofessorin;**  
Politische Weiterbildung mit den Schwerpunkten Arbeiterbildung und/oder Frauenbildung;  
Hoffmanns-Park 8, 2800 Bremen 33, Telefon 25 38 81  
GW 2, B 3420, Telefon -2927 / -2577
- GÖRS, Dieter, Dr. rer. pol., Dipl.-Volkswirt, Professor;**  
Weiterbildung mit dem Schwerpunkt Strukturen und Organisationsabläufe in Weiterbildungseinrichtungen und besonderer Berücksichtigung ihrer Ökonomie, Verwaltung und Planung der didaktischen Organisation;  
Gleiwitzer Straße 9, 4030 Ratingen, Telefon (0 21 02) 4 68 34  
GW 2, A 2160, Telefon -2579/-2292
- HINDRICHS, Wolfgang, Dr. phil., Professor;**  
Weiterbildung mit dem Schwerpunkt Arbeiterbildung;  
Kapitän-König-Weg 5, 2800 Bremen 33, Telefon 25 25 88  
GW 2, A 2380, Telefon -2929/-3057 und KUA 0080, Telefon -3228
- HOLZAPFEL, Günther, Dr. rer. pol., Dipl.-Soz., Professor;**  
Programm- und Unterrichtsplanung in der Weiterbildung;  
Große Johannisstraße 69-73, 2800 Bremen 1, Telefon 50 13 44  
GW 2, B 3170, Telefon -2021/-2292
- KUHLENKAMP, Detlev, Dr. phil., Professor;**  
Weiterbildung mit dem Schwerpunkt Bildungsplanung und Bildungspolitik der Weiterbildung;  
Ohmstraße 17, 2800 Bremen 33, Telefon 27 02 63  
GW 2, A 2020, Telefon -2753/-2577 – Forschungssemester –
- MADER, Wilhelm, Dr. phil., Professor;**  
Unterrichtspsychologie und Didaktik der Weiterbildung;  
Gaußstraße 33, 2804 Lilienthal, Telefon (0 42 98) 1371 oder 29/1371  
GW 2, A 2110, Telefon -2042/-2292
- SCHLUTZ, Erhard, Dr. phil., Professor;**  
Weiterbildung mit dem Schwerpunkt Allgemeine Weiterbildung;  
Direktor der Bremer Volkshochschule, Telefon 4 96 36 66  
Hartungstraße 16, 2800 Bremen, Telefon 7 51 77  
GW 2, A 2050, Telefon -3023/-2577

**THOMSEN, Wilke, Dr. phil., Dipl.-Soz., Professor;**  
Weiterbildung mit Schwerpunkt Arbeitsmarktpolitik: Arbeits- und Berufsstrukturen;  
Torgauer Straße 4, 2800 Bremen, Telefon 37 02 04  
GW 2, B 3120, Telefon -2928/-3057

**VOIGT, Wilfried, Dr. phil., Professor;**  
Weiterbildung mit dem Schwerpunkt berufliche Weiterbildung;  
Leher Heerstraße 165 C, 2800 Bremen 33, Telefon 25 38 20  
GW 2, A 2050, Telefon -2727/-2292

**WOLLENBERG, Jörg, Dr. phil. habil., Professor;**  
Weiterbildung mit dem Schwerpunkt politische Weiterbildung;  
Fesenfeld 136, 2800 Bremen, Telefon 7 69 06  
GW 2, A 2020, Telefon -3128/-2037 (z. Z. beurlaubt)

**ZOLL, Rainer, Dr. phil., Professor;**  
– siehe unter FB 9 / Politik / Gemeinschaftskunde –

#### **Wissenschaftliches Personal**

**KÖRBER, Klaus, wiss. Mitarbeiter**  
Forschung und Forschungscoordination im Studiengang  
Weiterbildung;  
Ohmstraße 27, 2800 Bremen 33, Telefon 27 07 22  
GW 2, A 2100, Telefon -2857

**PETERS, Roswitha, Dipl.-Päd., wiss. Mitarbeiterin;**  
Wissenschaftliche Dienstleistungen, Praxisbeauftragte des Studiengangs  
Weiterbildung;  
Ohmstraße 17, 2800 Bremen 33, Telefon 27 02 63  
GW 2, A 2100, Telefon -3229  
Sprechzeiten: Do 14.00–15.00 Uhr

Dem Fachbereich 12 verwaltungsgemäß zugeordnet:

**BOLDT, Frank, Dr. phil., wiss. Mitarbeiter;**  
Kultur und Geschichte Mittel-Ost-Europas;  
Vagtstraße 1, 2800 Bremen 1, Telefon 7 89 86  
GW 2, B 1490, Telefon -2551

## Studiengang Weiterbildung

### Grundstudium

#### Lernfeld: Einführungsveranstaltung für Diplomstudenten/-innen

- |        |  |                            |
|--------|--|----------------------------|
| 12-401 | Einführung in die Weiterbildung als Studium, Wissenschaft, Bildungsbereich S.Krick,T und berufliche Tätigkeit II, 4 SWS, Di 9-13, GW 2, A 3540 | G.Holzapfel<br>Ch.Rieger,T |
|--------|--|----------------------------|

#### Lernfeld: Theorien und Geschichte der Weiterbildung I

- |        |  |            |
|--------|--|------------|
| 12-402 | Theorien und Konzepte lebenslangen Lernens, 2 SWS, Mo 15-17, MZH 2490    | P. Alheit  |
| 12-403 | Die soziale AkteureIn in der Weiterbildung, 2 SWS, Mi 15-17,GW 2, A 3570 | W.Thomssen |

#### Lernfeld: Erziehungswissenschaft I mit dem Schwerpunkt Weiterbildung

- |        |  |               |
|--------|--|---------------|
| 12-404 | Grundlagen erwachsenenpädagogischer Handlungskompetenzen: Verstehen, Ver- ständigung, Kritik, 4 SWS, Do 17-21, MZH 7210  | I.Hundrieser- |
| 12-405 | „Wege und Irrwege der Erwachsenenbildung in Deutschland“ - Einführung in erziehungswissenschaftliche Grundlagen der Theorien von Weiterbildung, 2 SWS, Di 8-10, GW 2, A 3570 | D. Görs       |

#### Lernfeld: Psychologie I mit dem Schwerpunkt Weiterbildung

- |        |  |           |
|--------|--|-----------|
| 12-406 | Einführung in die Lernpsychologie des Erwachsenenalters, 2 SWS, Do 10-12, GW 1, A 0010 | W.Gieseke |
|--------|--|-----------|

#### Lernfeld: Soziologie/Politische Ökonomie I mit dem Schwerpunkt Weiterbildung

- |        |  |                   |
|--------|--|-------------------|
| 12-407 | Individualisierung und Institutionalisation - Intersubjektivität und Interaktion. Soziologische Grundbegriffe für die Weiterbildung, 2 SWS, Mo 13-15, GW 2, A 3570 | K. Körber,LB      |
| 12-408 | Frauenpolitik als Herausforderung für die politische Weiterbildung 2 SWS, Di 13-15, GW 2, A 3570   | Chr.Biesinger, LB |

- |        |   |                    |
|--------|---|--------------------|
| 12-409 | Regionale Arbeitsmarktentwicklungen und Weiterbildungsziele. Berufsbildungsforschung und Weiterbildung, 2 SWS, Mo 15-19, 14-tägl., GW 2, A 3570 | G. Lösch-Sieveking |
| 12-410 | New social movements and adult education, 2 SWS, Do 13-15, GW 2, A 3570   | A.Kastner, LB      |

**Lernfeld: Methoden empirischer Forschung I mit dem Schwerpunkt Weiterbildung**

- |        |  |           |
|--------|--|-----------|
| 12-411 | Einführung in qualitative Methoden der empirischen Sozialforschung, 4 SWS, Mo 8-12, GW 2, A 3570 | P. Alheit |
|--------|--|-----------|

### Hauptstudium

**Lernfeld: Theorien und Geschichte der Weiterbildung II**

- |        |  |           |
|--------|--|-----------|
| 12-412 | Ziele, Aufgaben und Probleme beruflicher Weiterbildung - Einführung in Theorie, Praxis und Didaktik beruflicher Weiterbildung, 4 SWS, Mi 17-21, GW 2, A 3570 | D. Görs   |
| 12-413 | Analysen, Begründungen und Konzepte zur Politischen Weiterbildung nach der Vereinigung, 2 SWS, Do 15-17, GW 2, A3570   | W.Gieseke |

**Lernfeld: Didaktik der Weiterbildung**

- |        |  |                       |
|--------|--|-----------------------|
| 12-195 | Lehrmaterialentwicklung in der betrieblichen Fort- und Weiterbildung II 4 SWS, Mi 13-17, GW 2, B 3030                    | G.A. Straka           |
| 12-414 | Planung und Organisation von Veranstaltungen in der beruflichen Weiterbildung, 2 SWS, Do 17-21, 14-täglich, MZH 7200     | H.Endl, LB            |
| 12-415 | „Kritische Ereignisse“ in der Erwachsenenbildung (praxisorientiertes Supervisions-Seminar), 2 SWS, Do 8-10, GW 2, A 3570 | W. Mader              |
| 12-416 | Arbeit und Technik als Gegenstand gewerkschaftlicher Bildungsarbeit 2 SWS, Mo 11-13,                                     | W.Hindrichs           |
| 12-417 | Alphabetisierung - Erwachsene lernen lesen und schreiben, 2 SWS, Do 10-12  | M.Wagener-Drecoll, LB |

**Lernfeld: Organisation, Recht, Ökonomie, Politik der Weiterbildung**

- 12-196 Organisationsentwicklung, betriebliche Fort- und Weiterbildung von Arbeitnehmer/-innen in der zweiten Hälfte des Erwerbslebens, 4 SWS, Do 14-18, B 3030 G.A. Straka
- 12-418 Arbeiterbildung - eine universitäre Aufgabe?, 2 SWS, Mo 9-11, GW 2, A 3340 W.Hindrachs

**Lernfeld: Erziehungswissenschaft II mit dem Schwerpunkt Weiterbildung**

- 12-419 Die pädagogischen Schriften von Wilhelm Dilthey (Lektürekurs), 2 SWS, Do 10-12, GW 2, A 3570 W. Mader
- 12-435 Theaterarbeit(-Spiel) als Form der politisch-kulturellen Erwachsenenbildung II, 3 SWS, Blockseminar im Jugendhof Steinkimmen vom 27.05.91 - 31.05.91 G.Holzapfel

**Lernfeld: Psychologie II mit dem Schwerpunkt Weiterbildung**

- 12-420 Gesundheitliche Risikofaktoren und ökologisch orientierte Gesundheitsbildung, 2 SWS, Mo 15-19, GW 2, A 3570, 14-tägl. W. Hien, LB  
E.Zinke, LB
- 12-421 Lebenserfahrungen, Lernbereitschaft und Lernfähigkeit im Erwachsenenalter, 2 SWS, Mo 10-12, A. Sauer mann, LB
- 12-422 Theoretische Arbeiten zum anderen Denken und zur anderen Moral von Frauen, 2 SWS, Fr 8-10, GW 2, A 3570 W.Gieseke

**Lernfeld: Soziologie/Politische Ökonomie II mit dem Schwerpunkt Weiterbildung**

- 12-423 Gesellschaftstheoretische Entwürfe in Europa II: Anthony Giddins, 2 SWS, Di 17-19 P. Alheit
- 12-424 Einige Kapitel zur Frauenbewegung und Frauenbildung, 2 SWS, Mi 15-17, Fr 10-12, GW 2, A 3570 W.Gieseke
- 12-425 Kultur und Gesellschaft: Weiterbildung zwischen „Kulturarbeit“ und „Gesellschaftspolitik“, 2 SWS, Mi 13-15, MZH 7200 W. Thomssen

12-426	Postmoderne Soziologie? 2 SWS, Di 17-19, 14-taglich,	I. Ostner W. Thomssen
9-131	Soziokultureller Wandel und Gewerkschaften II, 2 SWS, Mo 14-16, GW 2, A 2150	R. Zoll
9-132	Ausgewahlte Probleme der Gewerkschaftssoziologie, 3 SWS, Di 10-13, GW 2, A 2150	R. Zoll
<b>Lernfeld:</b>	<b>Theorien und Methoden empirischer Forschung II mit dem Schwerpunkt Weiterbildung</b>	
12-429	Der Arbeitsplatz 4 SWS, Do 13-17, GW 1, A 0080	W.Thomssen

### Lehrprojekte und projektbezogene Lehrveranstaltungen

<b>Projekt:</b>	<b>Gewerkschaftliche Bildungsarbeit und gewerkschaftliche Kultur (3. Projektsemester)</b>	
12-430	Projektplenum, 3 SWS, Mo 16-19, 14-taglich, GW 2, A 2150	D. Gors W. Hindrichs R. Zoll
<b>Projekt:</b>	<b>Weiterbildung - Beratung - Therapie. Zu Theorie und Praxis sozialer Interventionen (2. Projektsemester)</b>	
12-431	Praxisbegleitung: Begleitveranstaltung zum projektintegrierten Praxissemester, 4 SWS, Mi 13-17, ZWB, B 1300	H. Gerl
<b>Projekt:</b>	<b>Berufliche Weiterbildung (1. Projektsemester)</b>	
12-432	Projektplenum: Einfuhrung in das projektintegrierte Praktikum, 2 SWS Mi 13-15, A 3540	D. Gors R.Peters, LB
<b>Lernfeld:</b>	<b>Theorien und Geschichte der Weiterbildung II</b>	
12-412	Aufgaben und Probleme beruflicher Weiterbildung - Einfuhrung in Theorie, Praxis und Didaktik beruflicher Weiterbildung, 4 SWS, Mi 17-21, GW 2, A 3570	D. Gors

**Lernfeld: Didaktik der Weiterbildung**

- 12-414 Planung und Organisation von Veranstaltungen in der beruflichen Weiterbildung, 4 SWS, Do 17-21, 14-täglich, MZH 7200 H. Endl, LB

**Lernfeld: Theorien und Methoden empirischer Forschung II mit dem Schwerpunkt Weiterbildung**

- 12-429 Der Arbeitsplatz 4 SWS, Do 13-17, GW 1, A 0080 W. Thomssen

**Lehrveranstaltungen zum Kontaktstudium**

- 12-433 Kontaktstudium Weiterbildung II 4 SWS, Di 17-21, GW 2, A 3570 G. Holzapfel
- 12-434 Kontaktstudium Weiterbildung II 4 SWS, Do 13-17, ZWB, B 1300 H. Gerl

**Studiengangs- und fachbereichsübergreifende Veranstaltungen**

- 12-500 Plattdötsch H. Struckhoff, LB  
In' Plattdötsch-Seminar giff dat:  
1. Plattdötsch snacken un schriben  
2. Moderne Literatur; Autoren läst un vetellt  
2 SWS, Mo 10-12, GW 2, A 3540  
(Arbeitsgruppe Mo 9-10, B 3030)
- 12-600 DAS KÖNIGSBERGER PREUBEN F. Boldt  
- Geschichte einer europäischen Region  
2 SWS, Mi 15-17,
- 12-601 Rußlanddeutsche Erfahrungen F. Boldt  
- Begegnungen und Texte  
2 SWS, Mi 17-19, GW 2, A 3340

Leistungsfähig und vielseitig  
sind unsere Möglichkeiten!

Ein Beispiel von vielen: dieses

## Vorlesungsverzeichnis

Wir drucken schnell und preiswert —  
rufen Sie uns an.

## CONTEXT-VERLAG

6053 Obertshausen · Tel. 0 61 04 / 48 41

Wir unterbreiten Ihnen gerne  
ein unverbindliches Angebot

# Alles aus einer Hand!

Entwurf · Layout · Grafik · Litho · Fotosatz · Handsatz · Anzeigenwerbung

6053 Obertshausen · Telefon 0 61 04 / 48 41

## CONTEXT- VERLAG

Buch- und Offsetdruck



## **12. Lehrveranstaltungen für Studierende aller oder mehrerer Fachbereiche**

### **12.1 Ringvorlesungen**

#### **„Gesundheitswissenschaften“**

11-000 A

Ringvorlesung „Gesundheitswissenschaften“  
Utopie und Mobilmachung  
Aushänge beachten!

R. Müller  
A. Keil  
u. a.

## 12.2 Lehrveranstaltungen des Rechenzentrums

Etwa die Hälfte der Mitarbeiter des universitären Rechenzentrums soll in ein neu zu gründendes Landes-höchsteistungszentrum übernommen werden, das nicht mehr zur Universität gehören wird. — Alle nachfolgend angegebenen Lehrveranstaltungen werden deshalb nur unter Vorbehalt angekündigt.

Alle Kursteilnehmer müssen sich persönlich vor Kursbeginn eine gültige Benutzernummer besorgen. Ausgabe der Benutzernummern in Zimmer 4340 oder MZH 0182.

Öffnungszeiten:	Mo., Do., Fr.	10.00—10.30 Uhr
	Di.	15.00—15.30 Uhr
	Mi.	14.00—14.30 Uhr

Für die Beantragung der Benutzernummer ist erforderlich:

1. Gültiger Studentenausweis
2. Ausweis mit Lichtbild

### Einführung in das Betriebssystem 386/IX (Unix)

- |   |         |
|---|---------|
| 1. Kurs: Mo., 25. 3. und Di., 26. 3. 1991, 9—15 Uhr | Wapler  |
| 2. Kurs: Mi., 27. 3. und Do., 28. 3. 1991, 9—15 Uhr | Günther |

Anmeldung bitte bei Frau Kleinschmidt, Raum MZH 4280.

Die Kurse führen ein in das Betriebssystem der Arbeitsplatzrechner Siemens PCD-3TS. Dargestellt werden sollen neben dem Betriebssystem 386/IX (incl. VPIX) der Editor ten plus und die Benutzung des LAN (telnet, ftp).

Für die meisten nachfolgenden Kurse des Rechenzentrums ist es hilfreich, bereits Kenntnisse über das Betriebssystem 386/IX erworben zu haben.

### Einführung in die Nutzung der Weit- und Nahverkehrsnetze im Rechenzentrum

E. Heidemann, H. U. Kirschke, W. Lotz

Kurs: Blockkurs

1. Kurs: Di., 9. 4. 91, 9—15 Uhr, Raum MZH 4230  
Do., 11. 4. 91, 9—15 Uhr, Raum MZH 4210
2. Kurs: Mo., 15. 4. 91, 9—15 Uhr, Raum MZH 4230  
Di. 16. 4. 91, 14—17 Uhr, Raum MZH 4210

Anmeldung bitte bei Frau Kleinschmidt, Raum MZH 4280.

— Einführung in die Weitverkehrsnetze (WAN) im Wissenschaftsbereich

Praktische Übungen am Beispiel von BITNET  
Nutzung des WIN

— Darstellung der OSI-Anwendungen im DFN und der vom Netzrechner angebotenen Servicefunktionen

— Einführung in das lokale Netz des Rechenzentrums (LAN) an Hand der TCP/IP Protokollfunktionen

Die Veranstaltung richtet sich an Mitarbeiter und Studenten aller Fachbereiche zur Information und gibt Interessenten die Gelegenheit, praktische Erfahrungen zu sammeln.

## Einführung in relationale Datenbanken

P. Günther

Kurs: 2 Std.

Zeit: Do., 10.00–12.00 Uhr

Raum: MZH 4210

Beginn: Do., 18. 4. 1991

Ende: Do., 4. 7. 1991

Relationale Datenbanken ermöglichen es, Daten in „Tabellen“ zu speichern und nach verschiedenen Kriterien, auch durch Verknüpfung mit anderen Tabellen, auszuwerten.

Die Lehrveranstaltung hat folgende Ziele:

- Einführung in die Theorie der relationalen Datenbanken, speziell INFORMIX
- Einführung in die Datenbanksprache SQL mit praktischen Übungen
- Gegenübergestellt wird das Dokumentensystem SC-XDOC

Unix-Kenntnisse sind von Vorteil.

## Einführung in die Programmiersprache Fortran 77

R. Weibezahn

Kurs: Mi., 13.00–15.00 Uhr, Raum MZH 4230

Übung: Mi., 15.00–16.30 Uhr, Raum MZH 4210

Beginn: Mi., 17. 4. 1991

Ende: Mi., 3. 7. 1991

Anmeldung bitte bei Frau Kleinschmidt, Raum MZH 4280.

Bitte vor Kursbeginn eine Benutzernummer des RZ besorgen.

Die Programmiersprache Fortran 77 ist eine problemorientierte Programmiersprache, die sich zur Programmierung formelmäßiger Zusammenhänge gut eignet. Sie soll in diesem Kurs mit praktischen Übungen auf Unix-Workstations PCD-3TS und/oder auf einem Großrechner behandelt werden.

## Einführung in die Programmiersprache Fortran 77

W.-D. Schwill

Kurs: Di., 13.00–15.00 Uhr, Raum MZH 4230

Übung: Di., 15.00–16.00 Uhr, Raum MZH 4210

Beginn: Di., 16. 4. 1991

Ende: Di., 2. 7. 1991

Anmeldung bitte bei Frau Kleinschmidt, Raum MZH 4280.

Die Programmiersprache Fortran 77 ist eine problemorientierte Programmiersprache, die sich zur Programmierung formelmäßiger Zusammenhänge gut eignet. Sie soll in diesem Kurs mit praktischen Übungen auf Unix-Workstations PCD-3TS und/oder auf einem Großrechner behandelt werden.

## Vektorisierendes Fortran auf dem Vektorrechner

Zum Sommersemester wird im Landeshöchstleistungsrechenzentrum ein Vektorrechner in Betrieb genommen. Es ist geplant, eine Einführungsveranstaltung zur Nutzung dieses Rechners abzuhalten. Größtliche Kenntnisse in der Programmiersprache FORTRAN werden vorausgesetzt. Der Termin wird noch bekanntgegeben.

Anmeldung bitte bei Frau Kleinschmidt, Raum MZH 4280.

## Das Textsystem LaTeX – Einführung für Anfänger

R. Weibezahn

Kurs: Blockkurs

Zeit: 9.00–12.00 Uhr, Raum MZH 4230  
13.00–15.00 Uhr, Raum MZH 4210

1. Kurs: Beginn: Mo., 8. 7. 91, Ende: Mi., 10. 7. 91

2. Kurs: Beginn: Mo., 16. 9. 91, Ende: Mi., 18. 9. 91

Anmeldung bitte bei Frau Kleinschmidt, Raum MZH 4280.

Bitte vor Kursbeginn eine Benutzernummer des RZ besorgen.

Für die anspruchsvolle wissenschaftliche Textverarbeitung hat sich in den letzten Jahren wegen Buchdruckqualität, Kompatibilität und Internationalität immer mehr das Textformatierungsprogramm LaTeX durchgesetzt. LaTeX ist ein batchorientiertes, komfortables System zum Setzen qualitativ hochwertiger Texte mit besonderem Leistungsschwerpunkt auf dem Satz mathematischer Dokumente; es ist auf verschiedenen Rechnern des Rechenzentrums verfügbar. Dokumente können über einen Bildschirm-Previewer von einem Arbeitsplatzrechner aus vorbetrachtet werden und über Laserdrucker, die an den Arbeitsplatz angeschlossen sind, ausgegeben werden.

## Das Textsystem LaTeX – Aufbaukurs

R. Weibezahn

Kurs: Blockkurs

Zeit: 9.00–12.00 Uhr, Raum MZH 4230  
13.00–15.00 Uhr, Raum MZH 4210

Beginn: Mo., 23. 9. 1991

Ende: Mi., 25. 9. 1991

Anmeldung bitte bei Frau Kleinschmidt, Raum MZH 4280.

Bitte vor Kursbeginn eine Benutzernummer des RZ besorgen.

Dieser Kurs baut auf dem dreitägigen Einführungskurs zu LaTeX auf und setzt entsprechende praktische Erfahrung mit den gängigsten LaTeX-Kommandos voraus.

Es sollen komplexere LaTeX-Kommandos, eigene Kommandos (Makros) usw. behandelt werden; im Rahmen der Möglichkeiten soll auf Wünsche der Kursteilnehmer eingegangen werden.

## Einführung in die Programmiersprache LISP

P. Bothner

Zeit: 12.00–13.30 Uhr

Raum: MZH 4210

Beginn: Mi., 10. 4. 1991

Ende: Mi., 3. 7. 1991

Die funktionale Sprache LISP ist eine der ältesten höheren Programmiersprachen. Sie wird häufig eingesetzt zur Erstellung von Expertensystemen. In LISP lassen sich mit nur wenigen Grundfunktionen, dem Einsatz bedingter Ausdrücke, der Verschachtelung von Funktionen und der Definition rekursiver Funktionen beliebig komplexe Algorithmen erstellen.

In der Veranstaltung soll mit dem LISP-Dialekt „COMMON-LISP“ eine anwendungsorientierte Darstellung an einer durchgängigen Aufgabenstellung gegeben werden.

## Einführung in die Programmiersprache PROLOG

P. Bothner

Kurs: Blockkurs

Zeit: 10.00–16.00 Uhr

Raum: MZH 4210

Beginn: Do., 11.7. 1991

Ende: Do., 18. 7. 1991

Anmeldung bitte bei Frau Kleinschmidt, Raum MZH 4280.

Dieser Kurs soll eine Einführung in die Programmiersprache PROLOG sein, die als Sprache der 5. Generation auf neueren Rechnern eine sehr leistungsfähige Programmierung ermöglicht.

Die Stärken dieser Sprache liegen in ihrem logik-orientierten Konzept und in ihrer hohen Verarbeitungsgeschwindigkeit.

Es wird mit dem PROLOG-System Turbo-Prolog (unter DOS) gearbeitet.

## Einführung in die graphische Datenverarbeitung und Struktur graph. Systeme

E. Heidemann

Kurs: 1 Std.

Übung: 1 Std.

Zeit: Do., 14.00–15.30 Uhr

Raum: MZH 4210

Beginn: Do., 18. 4. 1991

Ende: Do., 4. 7. 1991

Die Veranstaltung eignet sich für Hörer aller Fachbereiche, die am Rechenzentrum graphische Darstellungen und Programmsysteme im Hinblick auf die implementierte graphische Software GKS, PLOT10 und PLOT79 entwickeln wollen.

Voraussetzung ist die Kenntnis der Programmiersprache Fortran und der Umgang mit dem Programmiersystem PFD des BS3000 und UNIX.

## **Einführung in die Programmiersprache Pascal**

G. Wapler

Zeit: Mo., 9.15–11.00 Uhr

Raum: MZH 4210

Beginn: Mo., 8. 4. 1991

Ende: Mo., 1. 7. 1991

Anmeldung bitte bei Frau Kleinschmidt, Raum MZH 4280.

Die Veranstaltung eignet sich für Hörer aller Fachrichtungen, die eine höhere Programmiersprache kennenlernen wollen, welche sowohl auf dem Großrechner Siemens 7.881 als auch auf Kleinrechnern zur Verfügung steht und für das sog. strukturierte Programmieren sehr geeignet ist.

Schwerpunktmäßig wird auf Turbo-Pascal der Version 5 unter dem Betriebssystem MS-DOS eingegangen.

## **SPSS – Eine Einführung**

W.-M. Kähler

Zeit: Fr., 10.00–12.00 Uhr

Raum: MZH 4230 und MZH 4210

Beginn: Fr., 19. 4. 1991

Ende: Fr., 5. 7. 1991

Anmeldung bitte bei Frau Kleinschmidt, Raum MZH 4280.

Es werden die grundlegenden Sprachelemente des Programmsystems SPSS für die statistische Datenanalyse dargestellt und die Handhabung des Systems erläutert. Am Beispiel einer empirischen Untersuchung werden die Analyseergebnisse vorgestellt und interpretiert.

## **Einsatz von Datenbanksystemen – eine Einführung in dBASE**

W.-M. Kähler

Zeit: Mi., 10.00–12.00 Uhr

Raum: MZH 4230 und MZH 4210

Beginn: Mi., 17. 4. 1991

Ende: Mi., 3. 7. 1991

Anmeldung bitte bei Frau Kleinschmidt, Raum MZH 4280.

Nach einer einleitenden Darstellung der Prinzipien, nach denen Bestandsdaten für den Einsatz eines relationalen Datenbanksystems zu gliedern und zu strukturieren sind, werden die grundlegenden Befehle des dBASE-Systems für den Aufbau, die Sicherung und den Zugriff auf den Datenbestand vorgestellt. Neben der dialogorientierten Befehlseingabe wird die Arbeit mit Programm-Dateien und diesbezüglich möglichen Kontrollstrukturen zur Ablaufsteuerung dargestellt.

**Quantitative Methoden (Statistik I) mit Einführung in die EDV/SPSS**

W.-M. Kähler

Zeit: Do., 10.00–13.00 Uhr

Raum: Hörsaalzentrum, kleiner Saal

Beginn: Do., 18. 4. 1991

Ende: Do., 4. 7. 1991

Die Veranstaltung richtet sich an die Studenten des Studiengangs Psychologie.

CONTEXT-VERLAG · 6053 OBERTSHAUSEN 1

FÜR SIE  
STELLEN  
WIR UNS  
AUF DEN  
KOPF!!

☎ (0 61 04) 48 41

## 12.3 Berufspraxiszentrum für die mathematisch-naturwissenschaftlichen Studiengänge

### Professorinnen/Professoren

DOMBROWSKI, Heinz-Dieter, Dr. rer. nat., Professor;  
– siehe FB 3/Studiengang Mathematik –

FRIEDRICH, Jürgen, Dr. rer. pol., Professor;  
– siehe FB 3/Studiengang Informatik –

LANGE, Hellmuth, Dr. phil., Professor;  
– siehe FB 1/Studiengang Physik –

MÜLLER, Wilfried, Dipl.-Chem., Dr. phil., Professor;  
– siehe FB 1/Studiengang Elektrotechnik –

ROOS, Paul, Dr. rer. nat., Professor;  
– siehe FB 3/Studiengang Mathematik –

### Wissenschaftliches Personal

BOEHME, Harald, Dr. rer. nat., wissenschaftl. Mitarbeiter;  
Analyse der Berufspraxis von Mathematikern und Geschichte der Mathematik;  
Auf dem Peterswerder 17, 2800 Bremen, Telefon 49 31 65  
MZH 7180, Telefon -2273

HELLIGE, Hans-Dieter, Dr. phil., wissenschaftl. Mitarbeiter;  
Strukturdaten ökonomisch-politischer und materiell-sozialer Bedingungen  
technisch-wissenschaftlicher Arbeit;  
Zur Aue 9, 2804 Lilienthal, Telefon (0 42 08) 7 44  
FVG M 2040, Telefon -4204 (NW 1, N 2190, Telefon -2221)



## Berufspraxiszentrum der mathematisch-naturwissenschaftlichen Studiengänge

### Studiengangsspezifische Veranstaltungen

#### Physik

1-507 Physiker in Beruf und Gesellschaft I W. Müller  
2. Sem., D, L, S, I+II, A  
Do. 13-15, NW 1, N 3380

1-507 Physiker in Beruf und Gesellschaft I H. Lange  
2. Sem., D, L, S I+II, A  
Do. 13-15, NW 1, S 3121  
(parallel mit gleichlautender Veranstaltung  
von W. Müller)

Ganzheitlichkeit. Erkenntnistheoretische,  
wissenschaftstheoretische und wissenschafts-  
politische Aspekte H. Lange  
S, 4./6. Sem., 2 SWS, NW 2  
(nach Vereinbarung, s. Aushang)

#### Elektrotechnik

1-011 Elektroingenieure und soziale Aspekte W. Müller  
der Mikroelektronik  
Di. 15-17, NW 1, N 3120

1-031 Grundlinien der nachrichtentechnischen H. D. Hellige  
Entwicklung II.  
Fallstudien und Erkundungen  
6./8. Sem., 2 SWS  
Fr. 8-10, NW 1, N 3380

1-032 Computer Aided Engineering W. Müller  
und Ingenieurarbeit  
S, Fr. 12-15, NW 1, N 3130

1-033 Elektroniksysteme. D. Gronwald  
„Technik und Konstruktion, Produktion  
und Arbeit II“  
Fr 8-10, NW 1, N 1350

**Mathematik**

- 3-107    Mathematik und Praxis  
Proseminar, 2./4. Sem., 2 SWS  
Mo 15-17, MZH 7220  
H. Boehme
- 3-422    Die Wirklichkeit der Mathematik  
S, ab 6. Sem., Mi 13-15, MZH 6200  
H. D. Dombrowski
- Ganzheitlichkeit. Erkenntnistheoretische,  
wissenschaftstheoretische und wissenschafts-  
politische Aspekte  
S, ab 6. Sem., 2 SWS, NW 2  
(nach Vereinbarung, s. Aushang NW II)  
H. Lange

**Informatik**

- 3-562    Informatik und Gesellschaft II:  
Rationalisierung und Automatisierung  
K, 2+2 SWS, Do. 15-17, MZH  
J. Friedrich
- 3-895    Softwareergonomie und Visualisierung  
K, 2+2 SWS  
J. Friedrich  
F. Nake

**Biologie**

- Wissenschaft und Gesellschaft in Deutschland (1945 ff.)  
S, 4./6. Sem., 2 SWS, NW 2  
(nach Vereinbarung, s. Aushang)  
H. Lange
- Wissenschaft und Politik.  
Wissenschaftliche Karrieren im Geist der Zeiten  
S, 4./6. Sem., 2 SWS, NW 2  
(nach Vereinbarung, s. Aushang)  
H. Lange
- Ganzheitlichkeit.  
Erkenntnistheoretische, wissenschaftstheoretische  
und wissenschaftspolitische Aspekte  
S, 4./6. Sem., 2 SWS, NW 2  
(nach Vereinbarung, s. Aushang)  
H. Lange

**Chemie**

- Wissenschaft und Gesellschaft in Deutschland (1945 ff.)  
S, 4./6. Sem., 2 SWS, NW 2  
(nach Vereinbarung, s. Aushang)  
H. Lange
- Ganzheitlichkeit.  
Erkenntnistheoretische, wissenschaftstheoretische  
und wissenschaftspolitische Aspekte  
S, 4./6. Sem., 2 SWS, NW 2  
(nach Vereinbarung, s. Aushang)  
H. Lange

## Fachbereichsübergreifende Veranstaltungen

Ganzheitlichkeit.  
Erkenntnistheoretische, wissenschaftstheoretische  
und wissenschaftspolitische Aspekte  
S, 4./6. Sem., 2 SWS, NW 2  
(nach Vereinbarung, s. Aushang)

H. Lange

3-422 Die Wirklichkeit der Mathematik  
S, ab 6. Sem., Mo 13-15, MZH 6200

H. D. Dombrowski



## Aktuelle Probleme und Lösungsbeiträge zum Umweltschutz

Herausgegeben von Prof. Dr. rer. nat. Hans-Georg Kämpf –  
Studiengang Umweltschutz, Abteilung Bingen, Fachhoch-  
schule Rheinland-Pfalz.

2. Auflage

Die 2. Auflage des Buches informiert nicht nur über den derzeitigen Stand  
zum Berufsfeld des

### Umweltschutzingenieurs

sondern auch über aktuelle Probleme und Lösungsbeiträge zum Umwelt-  
schutz aus dem Bereich:

**des Bodenschutzes** **des Gewässerschutzes** **der Trinkwassergewinnung**  
**des Waldbaues** **der Raumordnung** **der Abfallwirtschaft**  
**der Luftreinhaltung** **des Naturschutzes** **der Kommunalverwaltung**

Allen Personen, die sich mit dem Umweltschutz beschäftigen, allen Studie-  
renden der Universitäten und Fachhochschulen soll diese 2. Auflage ein  
Ratgeber in allen Fragen sein. Dem Außenstehenden soll dieses Handbuch  
einen Eindruck von den umfassenden Aufgaben und Einrichtungen des  
Studienganges Umweltschutz vermitteln und dem werdenden Umwelt-  
schutzingenieur behilflich sein, sich innerhalb der vielfältigen Ordnungen  
des Umweltschutzes zurechtzufinden. **Über 200 Seiten – Preis DM 18,50**

Erhältlich in Buchhandlungen (ISBN 3-924 072-04-3) – oder nach Über-  
weisung von **DM 18,50** einschl. Porto- und Versandkosten auf das Post-  
scheckkonto 257810-601 Frankfurt erhalten Sie das Umweltschutzbuch  
direkt zugesandt.

**CONTEXT-VERLAG,** 6053 Obertshausen 1, Telefon (0 61 04) 48 41

## **12.4 Lehrveranstaltungen des Graduiertenkollegs**

### **Lebenslauf und Sozialpolitik**

#### **Veranstaltungen für die Kollegiatinnen und Kollegiaten**

Sozialstaat Europa?  
Prof. Dr. Stephan Leibfried

Ökonomische Grundlagen der Sozialpolitik  
Prof. Dr. Winfried Schmähl

Methoden zur Analyse von Zeitverläufen I  
Dr. Götz Rower, Dr. Wolfgang Voges

Methoden zur Analyse von Zeitverläufen II (Kompaktseminar)  
Prof. Dr. Annette Scerensen

Für Juni oder Juli 1991 ist die Durchführung einer Sommerakademie geplant. Die Teilnahme an folgenden Veranstaltungen wird zur Vorbereitung auf die Sommerakademie empfohlen:

Statistik I  
Prof. Dr. Helmut Giegler

Forschungsmethoden im Vergleich.  
Anwendungsbereiche und Leistungsfähigkeit „qualitativer“ und „quantitativer“  
Erhebungs- und Auswertungsverfahren.  
Dr. Peter Boy, Prof. Dr. Helmut Giegler, Dr. Christian Lüdemann, Dr. Michael Meuser

Ort und Zeit der Veranstaltungen wird durch Aushang bekanntgegeben.

## 12.5 Interdisziplinäres Aufbaustudium und Studienelement „Dritte Welt“

Professoren/Professorinnen	Fachbereich	Raum	Ruf
Professor Dr. Johannes Beck	10	GW 2, A 2330	218-3132
Professor Dr. Ullrich Boehm	11	GW 2, B 2450	-2172
Professor Dr. Martin Franzbach	10	GW 2, A 4640	-3032
Professor Dr. Michaela von Freyhold	9	GW 2, B 3470	-2188
Professor Dr. Detlef Gronwald	11	GW 2, B 3372	-2759
Professor Dr. Manfred Hinz	6	GW 2, A 3400	-2387
Assistant Professor Tesfatsion Medhani		GW 2, B 1540	-4035
Professor Dr. Axel Sell	7	GW 2, B 3700	-2167
Professor Dr. Dieter Senghaas	8	GW 2, A 3501	-2281
Professor Dr. Wolfram Thiemann	2	NW 2, B 1230	-2371
Professor Dr. Wilfried Wagner	8	GW 2, A 4750	-3111
Professor Dr. Karl Wohlmuth	7	GW 2, A 3800	-3074

### Wissenschaftliche MitarbeiterInnen

KAPPEL, Robert, Dr. rer. pol., wiss. Mitarbeiter;  
Auf der Wachsbleiche 44, 2800 Bremen 33, Telefon 23 01 75;  
GW 2, B 2460, Telefon 218-2781

ULFERTS, Hella, Studienrätin, wiss. Mitarbeiterin;  
Lausannerstraße 60, 2800 Bremen 44, Telefon 40 22 34;  
GW 2, B 2440, Telefon 218-3426

### Plenum

11-400 Plenum mit Vorbereitung der Auslandsaufenthalte  
2 SWS, Mi 15-17 U. Boehm

### Grundkurse

11-401 (1) Theorien, Strategien und Geschichte  
von Entwicklungsprozessen in der Dritten Welt  
2 SWS, Do 8-10 D. Senghaas

11-402 (2) Ökonomische Probleme der Entwicklungsländer/  
internationale Wirtschaftsbeziehungen  
(findet im Wintersemester 91/92 statt). R. Kappel (WM)

11- (3) Rechtliche und politische „Nord-Süd-Beziehungen  
2 SWS T. Medhanie

11-403 (4) Technische Probleme mit „3. Welt“  
Bezug und Probleme des Transfers von Technologien  
2 SWS D. Gronwald  
W. Thiemann

7-035	(5) Projektplanung und -evaluation 2 SWS, Di 10-12, GW 2, B 2750	A. Sell
6-080	(6) Nationale und internationale Organisationen und Abkommen der Entwicklungszusammenarbeit 2 SWS, Do 17-19, GW 2, B 3200	L. Quinteros-Janes

### Länder- und projektvorbereitende Lehrveranstaltungen

Alle länder- und projektvorbereitenden Veranstaltungen (2-stündig) finden nach Vereinbarung in den Räumen der Veranstalter statt.

<b>KONGO</b> 11-410-1	Mitarbeit an einer Exilschule für namibianische Schülerinnen	N. Noisser (LB)
<b>LIBERIA</b> 11-410-2	Wirtschaftliche Entwicklung/Kleinbetriebsförderung	J. Franz (LB)
<b>MALI</b> 11-410-3	Mitarbeit in einem Flußpumpenprojekt	L. Sasse (LB)
<b>NAMIBIA</b> 11-410-4	Umgestaltung der regionalen/kommunalen Selbstverwaltung	T. Medhanie (LB)
<b>NAMIBIA</b> 11-410-5	Naturschutz und Tourismus	N. Noisser (LB)
<b>NIGERIA</b> 11-410-6	Kleinbetriebe im informellen Sektor	R. Kappel (WM)
<b>NIGERIA</b> 11-410-7	Lehrlingsausbildung in Kleinbetrieben	U. Boehm
<b>SUDAN</b> 11-410-8	Strukturanpassungspolitik und Wirtschaftsreform	E. Grawert (LB)
<b>TANZANIA</b> 11-410-9	Agro-mechanisches Projekt	L. Sasse (LB)
<b>TOGO</b> 11-410-10	Mitarbeit in der staatlichen/kirchlichen Frauen-/Jugendarbeit – Begleituntersuchung oder Erstellung von didaktischem Material für ein Landwirtschaftsprojekt/Schädlingsbekämpfung) – Deutsch als Fremdsprache/Berufsschulbildung – Buchhandlung-Management bzw. allg. Verlags-Mitarbeit (Bemühungen um den Vertrieb eigenständiger Literatur) – Erstellung einer Marktanalyse für ein Frauenprojekt	H. Ulferts (WM)
<b>COSTA RICA</b> 11-410-11	Ferienbetreuung im Rahmen der Berufsschulpartnerschaft San José-Osterholz-Scharmbeck	F. Mittmann (LB)
<b>GUATEMALA</b> 11-410-12	Grundlagenforschung über Indio-Kultur	M. Franzbach

<b>KOLUMBIEN</b> 11-410-13	– Mitarbeit in 1 Lehrgewerkschaft über Menschenrechte – UNICEF-Modellprojekt: Eltern/Kind-Gruppen oder Landschulen UNFDAC-Coca-Anbau – Substitutionsprojekt GTZ-Projekte: – Angepaßte Technologien – Bodenerosion	A. Schöne (LB)
<b>KUBA</b> 11-410-14	Untersuchung über Kinderstraßentheater	M. Franzbach
<b>MEXIKO</b> 11-410-15	Untersuchung über außerschulische Bildung	M. Franzbach
<b>MEXIKO</b> 11-410-16	Länderstudie Mexiko – Krise einer Import-substituierenden Ökonomie, ihre Ursachen und Aussichten	H. Wiese (LB)
<b>NICARAGUA</b> 11-410-17	Entwicklung und Projekte der Escuela de Física an der UNAN-Managua von 1984-1993	J. Bleck
<b>INDONESIEN</b> 11-410-18	– Untersuchung über christliche Minderheit in Sulawesi – BALI Sozialgeschichte des Wasserstollenbaus	W. Wagner
<b>INDIEN</b> 11-410-19	Mitarbeit im Centre for Development Studies and Activities/Poona	N. N.
<b>INDIEN</b> 11-410-20	Mitarbeit in Action for Agro Production Projekt (Biogas, Bewässerungspumpen, Holzsparende Herde	L. Sasse (LB)

### Fremdsprachliche Fortbildung

11-411	„We don't want any aid – what we need is help!“ Entwicklungspolitisches Fachkolloquium für AufbaustudentInnen (WM) (keine Übersetzung), 4 SWS, Di 12-15	H. Ulfers
11-412	Développement et sous-développement en Afrique de l'Ouest (culture, politique, économie); l'exemple du TOGO. Landeskundliche und projektbezogene Vorbereitung der AufbaustudentInnen für TOGO, 4 SWS, Mi 12-15	H. Ulfers (WM)
11-413	Projektorientierter Spanischunterricht	R. Kornberger (LB)
8-	Einführung in die Bahasa Indonesia für Anfänger, 2 SWS, Sprachlabor	W. Wagner

### Veranstaltungen anderer Studiengänge, die für das Aufbaustudium anerkannt sind

11-414	Doktorandenkolloquium, 2 SWS, n. V.	Boehm, U. Franzbach, M. v. Freyhold, M. Wohlmuth, K.
7-025	Die europäische Gemeinschaft und der Süden II Mi 13-15, GW 2, B 2760	R. Kappel (WM)
7-032	Die Rohstoffländer mit niedrigem Einkommen in der Weltwirtschaft 4 SWS, Di 14-18, GW 2, B 2750	K. Wohlmuth
11-415	Interkulturelle Begegnung – Eine Herausforderung, Teil 1; Blockseminar nach Absprache, Erstveranstaltung 8. 5. 91, 10-12 Uhr	Hecht- El-Minshawi (LB)
8-135	Frauenleben in verschiedenen Kulturen, Teil II, Afrika: Kulturelle Aspekte als Förderung oder Verhinderung weiblicher Lebensplanung, Blockseminar nach Vereinbarung, Erstveranstaltung 8. 5. 91	Hecht- El-Minshawi (LB)
11-417	Zur Lebenssituation gemischt-nationaler Partnerschaften in Deutschland 3. 5. erstes Treffen, 11-13; 1. Block: 11./12. Juli 10-16 Uhr 2. Block: 18./19. Juli 10-16 Uhr	B. Hecht- El-Minshawi (LB)
9-	Agrarstruktur, soziale Bewegungen und Regierungs- und Verwaltungswesen in drei SADCC-Staaten Afrikas, 2 SWS, Do 15-18	R. Müller- Isenburg
	Schattenbildung: Zwischen „Erster und Dritter Welt“ 2 SWS, Mi 17-19	J. Beck
8-350	Vorprojekt: Kolonialgeschichte 3 SWS, Di 15-18	W. Wagner



## 12.6 Veranstaltungen des AStA

### Die Alternative Uni (AU)

ist im StudentInnenstreik 1988/89 von einer Initiativgruppe, dem Vorbereitungskomitee einer AU (VorkAU) vorbereitet worden, die davon ausging, daß die Stärke der Bewegung nicht ausreichen würde, um die Gesellschaft und damit auch die Uni so umgestalten zu können, wie wir sie gerne hätten.

Es kam zu der Überlegung, dass die erkämpften Studienreformen nach Beeendigung des Streiks genauso Stück für Stück zurückgedrängt werden würden, wie dies seit der 68er Bewegung bis heute der Fall war.

Neben den Studienreformen mußte also ein unterstützender Faktor, eine konkrete Alternative aufgebaut werden, der diesen Bemühungen und der Politisierung der Studierenden Kontinuität ermöglichen kann – die Selbstorganisation von Lernprozessen in einer basisdemokratischen Struktur organisiert.

Im SoSe 1989 wurde ein erster Strukturvorschlag erarbeitet und das erste „Alternative Veranstaltungsverzeichnis“ (AVVZ) kam heraus.

Die Struktur wurde beschlossen und eine eigenständige Schrift (Geschichte, Selbstverständnis, Perspektive der Alternativen Uni (AU) Bremen erarbeitet.

Da wir uns in einem permanenten Diskussionsprozeß befinden und unsere Erfahrungen mit Selbstorganisation und basisdemokratischen Organisationsformen auswerten, wurde diese Struktur und die Schrift immer wieder überarbeitet.

Im letzten Semester hatte sich die AU um einige Menschen erweitert, so dass es mittlerweile zwei AU-Organisationseinheiten gibt (Org.-Eier), die wiederum Ideen der beiderseitigen Vernetzung entwickeln.

Durch die Erweiterung der AU wurde ein Freiraum geschaffen, der es ermöglicht, dass neue Menschen, die Interesse an der AU haben, eine eigene Struktur und Identität mit dem Projekt aufbauen können.

Die in der AU assoziierten Veranstaltungen haben einen gemeinsamen Diskussionsprozess über zweiwöchentliche AU-Rats bzw. Plenums-Treffen.

Das mittlerweile fünfte Veranstaltungsverzeichnis der AU erscheint pünktlich zu Semesterbeginn.

#### Auszug von Veranstaltungen des SoSe 1991:

##### AU – woher, warum wohin

(Veranstaltung zur Geschichte, zum Selbstverständnis und zur Perspektive der AU)

**Termin:** Montag, 15. 04., 11.00–13.00 Uhr AU-Büro/AstA-Etage

##### AU-InteressentInnenplenum

„Was ich schon immer über die AU wissen wollte“

##### Termin:

Mittwoch, 10. 04., 15.30 Uhr im AU-Büro/AstA-Etage

Mittwoch, 08. 05., 15.30 Uhr im AU-Büro

## Theater-Initiativen

### ★ „STUDENTENTHEATER“

- **Szenisches Spiel** und Theaterproduktion in Zusammenarbeit mit Seminaren aus verschiedenen Fachrichtungen
- **Offene Werkstätten**, in denen theaterpraktische Arbeitsergebnisse einer breiteren (Hochschul-)Öffentlichkeit zur Diskussion gestellt werden
- **Erarbeitung** von produktionsorientierten Methoden im Umgang mit literarischen Texten (Inszenierungstypen, Dramaturgie)
- **Gesprächskreise** zum Verhältnis von (Theater-)Kunst, Kultur und Wissenschaft
- Vor- und Nachbereitung von **Theaterreisen** zu exemplarischen Inszenierungen, Festivals, Studienwochen
- **Erkundung von Kooperationsmöglichkeiten** mit der Bremer Theaterszene

**Büro:** GW 2, A 2320, Tel.: -31 32. Sprechzeiten: Montag 17.00–18.00 Uhr

**Leitung und Kontakt:** Jörg Holkenbrink

### ★ „STUDIO FÜR MUSIK UND SPRACHE“

- Erarbeitung klassischer Musik und Sprechtheater (mit Aufführungen)

**Kontakt:** Inge Bombeck, Am Rüten 30A, 2800 Bremen 33, Tel.: 25 65 22

Thomas Mittmann, Schweizer Straße 16, 2800 Bremen 1, Tel.: 712 36

Raymund Heusch, Kurfürstenstraße 43a, 2800 Bremen, Tel.: 44 38 12

### ★ „DAS THEATER-KOLLEKTIV“

- Gemeinsame Entwicklung eines Themas, eines Stücks und schließlich einer Inszenierung

**Kontakt:** Hella Mävers, Straßburger Straße 47, 2800 Bremen 1, Tel.: 3 49 96 89

### ★ „STUDENTENBÜHNE BREMEN“ (vormals „Theater machen“)

- hat einen selbstentwickelten, spezifisch auf die Arbeit mit Laiendarstellern/innen zugeschnittenen Theateransatz (Konzeptpapiere können abgeholt werden)
- erarbeitet im Rahmen freier Assoziationen Stücke zu einem bestimmten Thema – oder bearbeitet und inszeniert literarische Texte mit einem den jeweiligen Zweck und Ort entsprechenden Inszenierungstyp (z. B. Bühnenstück, Performance, inszeniertes Fest etc.)
- Sprechzeiten: Dienstag 17.00–18.00 Uhr, Foyer des Uni-Theaters

**Kontakt:** Franz Eggstein, Waterloostraße 45, 2800 Bremen 1, Tel.: 53 05 89

Roland Kiahr, Sedanstraße 66, 2800 Bremen 1, Tel.: 53 03 88

David Milde, Gertrudenstraße 10/11, 2800 Bremen 1, TEL.: 70 55 31

### ★ „COQ-THEATER“

- Wir machen noch ein Semester Pause
- aber wer mich anrufen möchte, um über Pläne, Theater, Pantomime, ... zu reden:

**Kontakt:** Markus Hahn, Hohentorstraße 58, 2800 Bremen 1, Tel.: (04 21) 59 19 43



Auf direktem Wege  
machen wir Ihnen ein interessantes Angebot  
über **Ihr** spezielles Werk:

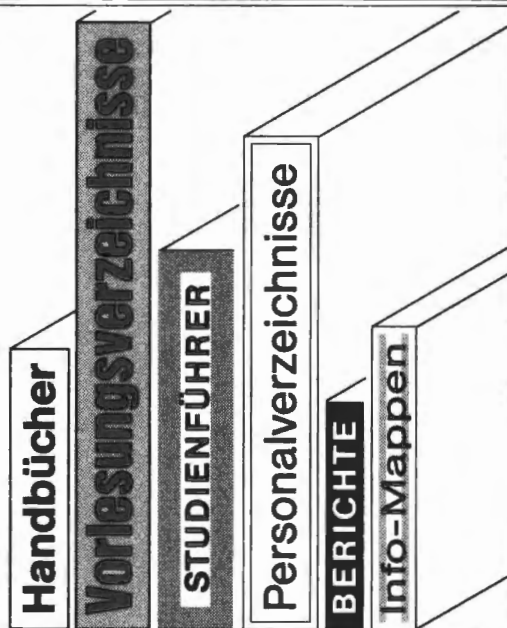

Rufen Sie uns an, wir führen gern  
ein unverbindliches Gespräch mit Ihnen.

**CONTEXT-  
VERLAG**

6053 Obertshausen 1

0 61 04 / 48 41



# Universität Bremen

▲ Horn-Lehe, Lilienthal

Hannover ►  
Hamburg ►

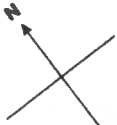

► Bremerhaven

Hochschule

Bus Linie 21

Universität

Universität

Bus Linie 22, 23

Strassenbahnschub  
zur Innenstadt

Parkallee

Strassenbahn Linie 5

Schwachhauser Heerstraße

Kurfürstenallee

Bürgerpark

Stadthalle

Hauptbahnhof

Rathaus  
Markt  
platz

Oidenburger Straße

Langemarck Str.

Friedrich-Eberl-Str.

Neuenlander Straße

Flughafen

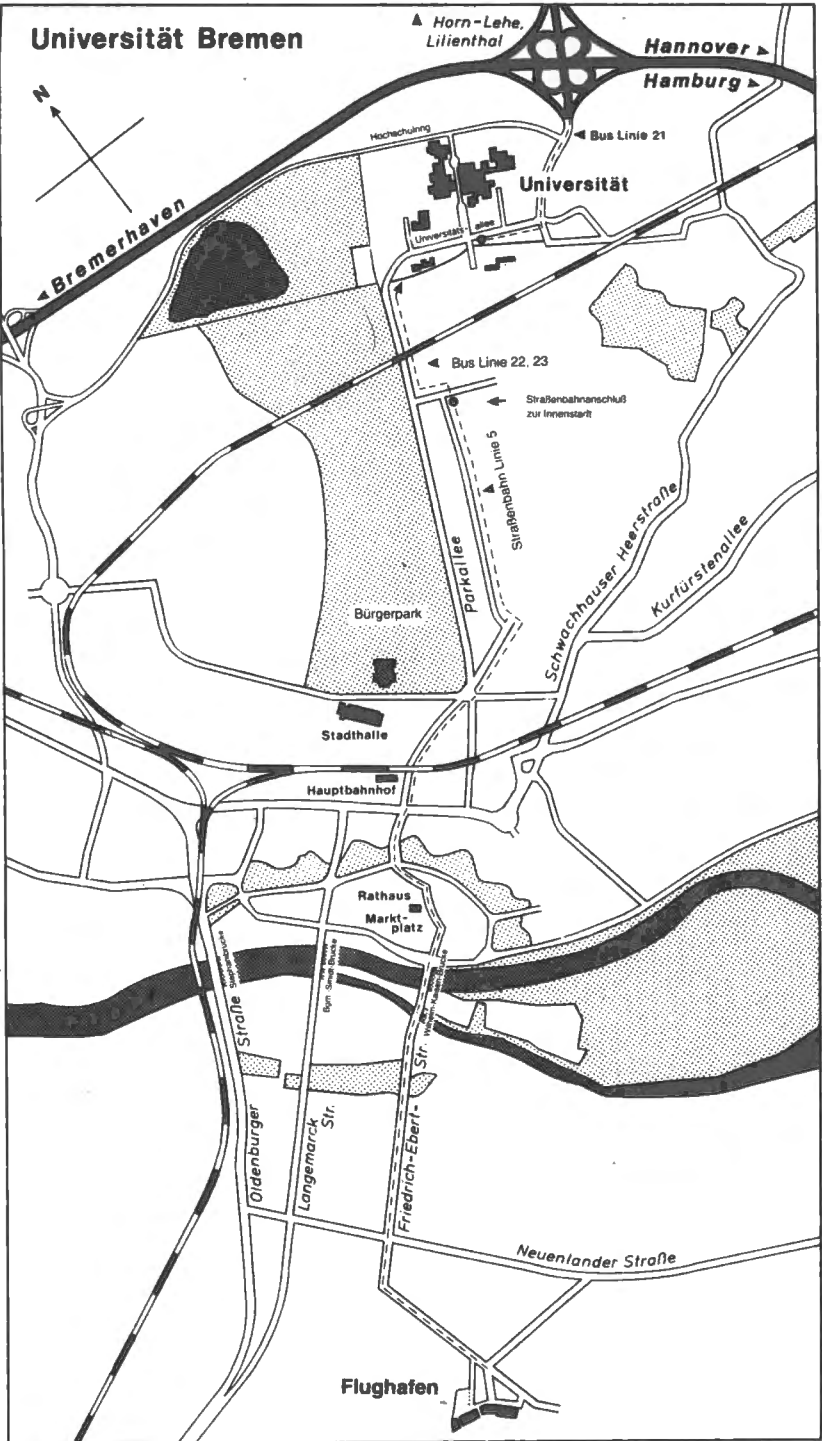

# Namensregister

## A

Abele-Oeschger, Doris 118  
 Adolph, Gottfried 420  
 Albers, Detlef 245, 250, 254, 255, 256  
 220  
 Alff, Wilhelm  
 Alheit, Peter 491, 493, 494, 495  
 Alsheimer, Rainer 251, 313, 321  
 Amendt, Gerhard 484, 486, 488, 489  
 Arndt, Fritz 73, 88, 92, 93, 95, 96  
 Arnemann, Christoph 258, 266  
 Arning, Friedhelm 441  
 Arnold, Ludwig 133, 134, 141, 149  
 Arnold, Wolfgang 107  
 Arntz, Wolf 100, 117, 118  
 Artus, Hans-Gerd 387, 430, 433, 434, 438, 460  
 Aufschnaiter, v., Stefan 69, 70, 75, 80, 81, 443, 453, 454  
 Augstein, Ernst 75, 84, 178, 179

## B

Baaß, Dieter 147  
 Babendreier, Jürgen 39  
 Bäuml, Christoph 30  
 Bahrenberg, Gerhard 213, 215, 218, 219  
 Bahrs, Jens 126  
 Balzer, Wolfgang 117, 118, 121, 124, 128, 131, 174, 180  
 Barrow, Logie 220, 228, 229, 305, 309, 338, 342  
 Bartnitzke, Sabine 107  
 Basar, Brenda 313, 365, 367, 368  
 Batschat, Hans 35  
 Bauckhage, Klaus 157, 158, 167  
 Bauer, Rudolph 442, 484, 486, 488  
 Bauer, U. 341  
 Bauer, W. Lutz 430  
 Baumgärtel, Frank 61, 257, 262, 266, 274  
 Bechert, Johannes 291, 305, 307, 309, 328, 329, 330, 335, 341, 354, 357

Beck, Johannes 309, 320, 325, 386, 443, 446, 447, 461, 463, 466, 471, 511, 514  
 Beck-Christensen, Astrid 387  
 Becker, Gerhard 134, 138, 139, 140  
 Beer, Eckhardt 108  
 Beetz, Manuela 48  
 Behnken, Elvira 26  
 Behrens, Johann 54  
 Behrens, Renate 169  
 Behrens, v.d., Wilfried 35  
 Beil, Ulrich 55  
 Beiß, Almut 441  
 Bekiaris, Georgios 125  
 Berger, Herbert 28  
 Berger, Wolfgang 189, 177, 179  
 Bergmann, Klaus 34  
 Berndt, Jörg 26, 257, 262  
 Beßlich, Philipp 74, 88  
 Beyerle, Markus 104  
 Beyersmann, Detmar 65, 106, 111, 113, 114, 121, 129, 164, 28  
 Bibow, Walter 200, 209  
 Biesinger, Christine 493  
 Biesold, Horst 221, 224, 228, 412, 414  
 Billerbeck, Rudolf 60, 182, 188, 195, 234, 236, 238, 251, 296, 300  
 Birkemeyer, Holger 205  
 Bislich, Roland 88, 91, 96, 163  
 Bitzer, Bernd 206  
 Blandow, Jürgen 442, 484, 488  
 Blank, Ellen 431, 433, 435, 437, 438, 439  
 71, 75, 82, 85, 87  
 155  
 Bleich, Harry 107, 116  
 Bleich, Undine 170, 174, 175, 176, 177, 178  
 258  
 Block, Christine 230  
 Bock, Ivo 69, 74, 88, 91, 94  
 Bodden, Heinrich 483  
 Bödeker, Karin 61, 387, 420, 423, 511, 512, 514

- Boehme, Harald 137, 138, 506, 508  
 Boehnke, Heiner 307  
 Bönkost, Klaus-Jürgen 254, 255, 390, 394, 403, 404
- Böllinger, Lorenz 182, 192, 194  
 Böttcher, Uwe 125  
 Bogun, Roland 48  
 Bohlen, Heike 125, 127  
 Bohn, Bernd 260  
 Boldt, Frank 227, 321, 492, 497  
 Bof, Peter 199  
 Bombeck, Inge 378, 383, 386  
 Borchers, Brigitte 127  
 Bories-Sawalla, Helga 313, 353, 362  
 Boseck, Siegfried 72, 75, 82, 87, 161  
 Bothner, Paul 503  
 Bof, Jutta 258, 261, 269  
 Boulboullé, Guido 314, 324, 369, 370  
 Boy, Peter 234, 240, 303, 510  
 Braemer, Gudrun 317, 412, 455, 488  
 Brauer, Heinz 48  
 Braun, Harald 430, 432, 438  
 Braun, Siegfried 47  
 Bredtmann, Klaus-Jürgen 215  
 Breckhoff, Werner 306, 309, 369, 376, 377, 381, 478, 479  
 Breunig, Hans-Joachim 121, 124, 126, 130, 174
- Breunig-Lyritti, Vassiliki 26  
 Britsch, Klaus 200, 203, 204, 206  
 Brock, Adolf 48, 251  
 Brockamp, Olaf 170, 172, 173, 178  
 Brockmann, Anna-Dorothea 272, 278, 279, 392, 393, 484, 486, 487, 488, 489  
 Brössler, Peter 147, 152, 153  
 Brückner, Dorothea 109, 115  
 Brügelmann, Hans 474, 480, 481  
 Brüggemann, Jürgen 243  
 Brüggemeier, Gert 182, 188, 189, 193  
 Bruns, Friedrich-Wilhelm 51, 149, 150, 151, 420, 424, 426, 427  
 Budach, Wolfgang 38  
 Budde, Friedhelm 215, 217  
 Buddemeier, Heinz 305, 309, 370, 371, 478  
 Bühler, Angelika 258  
 Bürger, Peter 309, 319, 324, 334, 353, 361  
 Buhse, Thomas 128  
 Bullerdiek, Jörn 100, 107, 111, 114, 417  
 Burmester, Annette 126  
 Busch, Dirk W. 443, 466, 470
- Busche, Klaus-Peter 221, 223  
 Butterwege, Christoph 246, 250, 251
- C**
- Cermak-Sassénrath, Ilse 430, 435, 456, 461  
 Chaselon, Friedrich 258, 262, 268, 270, 273, 277  
 Christ-Fiala, Agnes 230, 232, 233  
 Colneric, Ninon 187  
 Conert, Hansgeorg 65, 244, 245, 250, 251, 254  
 Cordes, Hermann 26, 27, 100  
 Cords, Dagmar 51  
 Coy, Wolfgang 145, 149, 151, 153  
 Cyrus, Hannelore 239, 293, 294, 302, 323, 448
- D**
- Däubler, Wolfgang 65, 184, 188, 189, 191  
 Dahle, Wendula 309, 331, 332, 333, 459, 460  
 Dahm, Ulrike 280, 283, 285, 287  
 Dahmke, Andreas 171, 172, 173, 175, 177  
 Damm, Reinhard 184  
 Degenhardt, Celine 258, 271  
 Degner, Joachim 203  
 Deichsel, Wilfried 182  
 Denneberg, Dieter 134  
 Derleder, Peter 184, 189, 190, 191  
 Deutsch, Michael 124, 134, 141, 174  
 Dickmann, Elisabeth 222, 224, 225, 255, 256, 304, 323, 358  
 Diehl, Horst 71, 75, 82, 83, 87, 173  
 Dießenbacher, Hartmut 442, 473, 484, 486  
 Dietze, Lutz 196, 419, 443, 461, 466, 467, 490  
 Dirks, Karin 258  
 Döhner, Otto 279, 406, 415, 416, 418  
 Döpfner, Monika 104  
 Döpp, Klemens 145, 149, 152  
 Döring, Dieter 108  
 Dombeis, Rainer 47  
 Dombrowski, Heinz-Dieter 79, 134, 142, 506, 508, 509  
 Donat, Helmut 257  
 Drechsel, Reiner 387, 420, 426, 427  
 Drechsel, Wiltrud 441, 443, 461, 462

Drescher, Ewald 421, 426, 427  
 Dressel, Jochen 48  
 Drexhage, Raphaela 222, 223  
 Dreybrodt, Wolfgang 65, 71, 75, 79, 82  
 Dröge, Franz 226, 309, 322  
 Droste, Petra 47, 293  
 Drygala, Anke 322  
 Dubbels, Rolf 114, 115  
 Dubischar, Roland 184, 190, 191, 193  
 Duwe, Gerd 309, 369, 463  
 Dworatschek, Sebastian 200, 206, 208

**E**

Eberwein, Wilhelm 47  
 Eckschmitt, Klemens 104  
 Eckstein, Egon 224, 227  
 Ehlers, Jürgen 218  
 Ehlers, Manfred 215  
 Ehrenstein, v., Dieter 72, 75, 85, 86  
 Ehrig, Heike 407, 409, 464  
 Eichwede, Wolfgang 220, 228, 230, 231, 232, 252, 255, 307  
 Eidtmann, Andreas 105, 108  
 Elmshäuser, Konrad 222, 223  
 Elsmann, Thomas 222, 226, 227  
 Elsner, Gine 207, 208, 390  
 Emmerich, Wolfgang 307, 310, 320, 323, 324, 334  
 Entrich, Hartmut 100, 112, 116, 119, 457  
 Erb, Ulrike 147, 149, 151  
 Ernst, Wolfgang 121, 128, 180  
 Evered, Mark 147, 150, 153

**F**

Faris, Kerime 259, 266  
 Feest, Johannes 184, 189, 194, 195  
 Feldmann, Heinz 133  
 Feuser, Georg 406, 412, 417, 418, 455  
 Fiedler, Evi 125  
 Finkenzeller, Hermann 204  
 Fischer, H. Wolfgang 134, 141, 143  
 Fischer, Regina 203, 205  
 Fischer, Wolfgang Christian 209, 389, 390, 394, 403, 404

Flohr, Hans 100, 105, 111  
 Flor, Renate 259, 269, 271  
 Forytta, Claus 376, 474, 478, 479, 480, 481, 482  
 Francke, Robert 64, 184, 189, 190, 195  
 Franzbach, Martin 306, 310, 511, 512, 513, 514  
 Freese, Hannelore 441  
 Frensel, Gerd 105, 108  
 Freyhold, v., Michaela 242, 511, 514  
 Friedrich, Jürgen 51, 74, 145, 149, 150, 153, 506, 508  
 Fröieke, Hartmut 389, 390, 393, 394, 403, 404  
 Fütterer, Dieter K. 56, 170

**G**

Gabel, Detlef 105, 121, 125, 126, 127, 129, 130, 131  
 Gabele, Paul 443, 446, 447  
 Gässler, Gerhard 34  
 Gallas, Helga 310, 334  
 Gamst, Jens 134, 138, 141, 143  
 Gayke, Klaus 34  
 Gebhardt, Hartwig 222, 228, 313, 321, 336  
 Gehrig, Dieter 224, 225, 396, 468  
 Geiss, Imanuel 220  
 Geissler, Birgit 48, 53  
 Genieser, Hans-Gottfried 129  
 Genthner, Klaus 60, 155, 157, 158, 162, 164, 166, 167  
 Gerdes, Johann 48  
 Gerds, Peter 421, 428, 429  
 Gerl, Herbert 491, 496, 497  
 Gerlitz, Peter 280, 284, 287, 288, 290  
 Gersonde, Rainer 56  
 Gerstenberger, Heide 196, 200, 204, 209  
 Gessner, Volkmar 184, 193  
 Gestring, Norbert 47  
 Giegler, Helmut 234, 236, 237, 240, 294, 297, 303, 510  
 Gierschner, Brigitte 69  
 Gieseke, Wiltrud 491, 493, 494, 495  
 Glause, Paul 246, 249, 297  
 Gniech, Gisla 257, 261, 263, 266  
 Göckenjan, Gerd 234, 236  
 Görges-Dey, Sabine 27

Goerke, Rosemarie	28	Heep, Stephan	147
Görs, Dieter	65, 254, 428, <b>491</b> , 493, 494, 496	Hegselmann, Rainer	139, <b>310</b> , 317, 318
Gotthold, Jürgen	<b>184</b>	Heide, Holger	<b>200</b> , 204, 208
Grabitz, Hubert	<b>259</b> , 273	Heidemann, Ernst	500, 503
Grauert, Wilfried	307, 333	Heidegger, Gerald	<b>421</b> , 425, 428, 463
Greger, Gottfried	<b>158</b> , 168	Heidenberger, Kurt	<b>200</b> , 203, 208
Gregorzewski, Armin	162	Heiland, Hans-Günther	<b>235</b>
Greiser, Eberhard	<b>134</b> , 143	Heinrichs, Helmut	<b>184</b> , 191
Grenzdörffer, Klaus	<b>200</b> , 207, 209	Heinsohn, Gunnar	379, 442, <b>484</b> , <b>486</b> , 488
Greussing, Kurt Josef	<b>280</b> , 283, 288, 291	Heinz, Walter R.	47, 52, 53, <b>257</b> , 262, 268, 420, 425
Griesche, Heike	169	Helse, Bärbel	325
Grimme, L. Horst	<b>100</b> , 106, 107, 111, 112, 113, 114, 116, 129	Hellige, Hans-Dieter	51, 93, <b>506</b> , 507
Gröh, Walter	47	Helling, Vera	48
Gronwald, Detlef	94, 387, <b>420</b> , 422, 423, 427, 428, 429, 507, 511	Hempel, Ludwig	<b>215</b> , 218, 219
Gropengleßer, Reinhard	<b>147</b> , 151	Hengst, Heinz	307
Grütznern, Friedhelm	<b>222</b> , <b>224</b>	Henning, H.-Jörg	<b>257</b> , 262, 268, 271, 273, 277
Grunenberg, Antonia	<b>230</b> , 231	Henning, Joachim	79, <b>134</b> , 140
Günther, Peter	41, 500, 501	Hermann, Ulrich	466, 469, <b>474</b> , 477, 478, 479, 480
Gumprecht, Ralf	107, 116	Herrms, Dieter	<b>310</b> , 339
		Herrlich, Horst	<b>135</b> , 143, 149
<b>H</b>		Heseler, Heiner	46
Habben, Carl	129	Heuermann, Anja	125, 127
Habel, Annegret	<b>147</b> , 152, 153	Heydemann, Evelynne	<b>314</b> , 353, 356, 361, 363, 364
Haefner, Klaus	154, <b>443</b> , 453	Heyser, Wolfgang	<b>100</b> , 104, 111, 173
Hägermann, Dieter	213, <b>220</b> , 226, 227, 229	Hickel, Rudolf	<b>200</b> , 203, 207
Haeseler, v., Fritz	<b>137</b> , 143	Hildebrandt, Armin	<b>100</b> , 106, 111, 114
Häußermann, Hartmut	47, 237, 239, 241, <b>292</b> , 296, 297, 301	Hildebrandt, Jörn	109
Haferkorn, Hans-Jürgen	<b>443</b> , 462	Hindrichs, Wolfgang	48, 254, <b>491</b> , 494, 495, 496
Hagens, Brigitte	108	Hinrichsen, Diederich	<b>135</b>
Hahn, Manfred	<b>220</b> , 223, 226, 227, 229	Hinz, Manfred	<b>184</b> , 511
Hanisch-Appeldorn, Lucia	441	Hirsch, Bernd Emil	157, <b>159</b> , 162, 163, 165, 166, 167, 206
Harders, Nikolaus	<b>389</b>	Hirsch, Martin	<b>185</b>
Harfst, Sven	105, 127, 131	Hochschild, Volker	<b>171</b> , 215
Harig, Helmuth	158, <b>159</b> , 164, 165, 167	Höller, Heinzpeter	<b>147</b> , 150, 151
Hart, Dieter	<b>184</b> , 188, 189, 191	Hönisch, Ulf	<b>147</b> , 151
Hartwig, Andrea	127	Hoerder, Dirk	220, 228, 308, <b>310</b> , 342, 366
Harzig, Christiane	13	Hoffacker, Werner	30
Haupt, Heinz-Gerhard	54, <b>220</b>	Hoffmann, Rainer	<b>235</b>
Hebeler, Martin	106	Hoffmann, Reinhard	65, <b>185</b>
Heberer, Thomas	<b>246</b>	Hoffmann, Rudolf-Eberhard	<b>135</b> , 139, 142
Hecht-EL Menshawi, Beatrice	<b>215</b> , 218, 323, 366, 470, 514	Hoheisel, Karl Robert	<b>280</b> , 283, 284, 286, 288, 289
Hedden, Reinhard	48	Holderied, Barbara	<b>314</b> , 384
Hedwig, Andreas	<b>222</b> , 227	Holl, Karl	<b>220</b> , 225, 227, 228, 229, 255, 332, 342



Holm, Hans-Erdmann 431, 432, 438  
 Holten, v., Jörn 147, 149, 150  
 Holzapfel, Günther 491, 493, 495, 497  
 Homburg, Gerhard 329, 406, 413  
 Honnens, Brigitte 235  
 Hoppe, Manfred 420, 422, 423, 426, 427

Hopfe, Heidi 109, 111, 116  
 Horn, Holger 147  
 Horneffer, Klaus 79, 135, 140, 143  
 Hülsmeier, Doris 147, 150, 153  
 Hüttner, Bernd 235  
 Hüttner, Manfred 200, 203  
 Huffschmid, Jörg 201, 207, 209  
 Huisken, Freerk 226, 389, 405, 444, 450, 457, 458, 471

Hund, Heike 125  
 Hund, Rolf-Dieter 125  
 Hundrieser-Rohr, Ingrid 493  
 Huppertz, Hermann 135, 138, 140  
 Huüter, Jörg 235  
 Hyams-Peter, Helge-Ulrike 418, 420, 424, 425, 464, 473, 490

I

Isbrecht, Klaus 69  
 Isenbeck-Schröter, Margot 171, 174, 175, 177  
 Isenberg, Hans-Georg 48  
 Iwersen, Albrecht 205  
 Iwersen, Susanne 205  
 Iwizki, Frank 128

J

Jaeger, Hans-Wolf 44, 310, 332, 333, 334, 369  
 Jaeger, Nils 97, 121, 125, 126, 128, 130  
 Jander, Lothar 215  
 Jans, Arnold W. H. 121  
 Jantzen, Wolfgang 392, 393, 406, 411, 412, 413, 418, 455  
 Jastorff, Bernd 111, 121, 126, 127, 128, 129, 130, 131  
 Jenzen, Regina 108  
 Jeschke-Behrend, Evelyn 112  
 Jeske, Arnold 133  
 Jöhnk, Antje 441  
 Joerges, Christian 185, 193

Jonas, Berthold 430, 435  
 Jordan, Martin 115  
 Jöptner, Werner 75, 82, 85, 167  
 Jörgens, Eiko 445, 450  
 Jung, Christoph 76, 81  
 Jung, Otmar 185  
 Just, Eberhard 122, 130, 468

K

Kähler, Wolf-Michael 41, 216, 218, 263, 504, 505  
 Kahmann, Annegret 230, 232  
 Kahrs, Stefan 147  
 Kalmbach, Peter 65, 201, 204, 207, 209  
 Kanzow, Eckhard 147, 150, 151  
 Kappel, Robert 207, 208, 446, 447, 511, 512  
 Kastner, Andrea F. 494  
 Kattner, Gerhard 117, 128  
 Kaufmann, Margrit 325  
 Kazmierczak, Bernd 107, 114  
 Keedy, J. Leslie 145, 152, 153  
 Kell, Annelie 484, 499  
 Kelb, Bernd 137  
 Keller, Rainer 185, 190, 192  
 Kerkhoff, Ingrid 313, 349  
 Ketz, Hartmut 105, 131  
 Kienzle, Walter 216, 217  
 Kieselbach, Thomas 120, 259, 270, 271, 278, 392, 393, 486, 487  
 Kinder, Hans-Peter 133, 135, 141, 143  
 Kippenberg, Hans Gerhard 280, 286  
 Kirchner, Ulpt 124  
 Kirschke, Heinz-Ullrich 41, 500  
 Kirst, Gunter-Otto 101, 110, 117, 180  
 Klaasen, Marianne 13, 35  
 Kleepe, Hilde 97  
 Klein, Eberhard 307, 327, 328, 330, 335, 348, 354, 357  
 Kleinen, Günter 306, 310  
 Klemd, Reiner 171, 175, 177  
 Klingenberg, Sivi 259  
 Klink, Lieselotte 222, 227  
 Kloft, Hans 213, 221, 226  
 Knieper, Rolf 26, 182, 185, 188, 195, 196, 209  
 Knoll, Gerhard 222, 228, 314, 324, 333

- Knopf, Marina **235**  
 Kobs, Michael **259, 266**  
 Koch, Burghard **230, 232**  
 Koch, Christine **269, 272**  
 Koch, Hans-Albrecht **38**  
 Koch, Hans-Jürgen **182**  
 Koch, Volker **235, 237**  
 Koch-Raphael, Erwin **314, 379, 380, 382**  
 Köck, Wolfgang **187, 188**  
 Köhler, Hartmut **110, 117**  
 Körber, Klaus **492, 493**  
 Koopmann, Beatrix **107, 116**  
 Kortum, Dieter **203**  
 Kottmeier, Christoph **76, 84, 113, 178**  
 Krämer-Badoni, Thomas **47, 237, 239, 292, 295, 301**  
 Krause, Detlef **213, 234**  
 Krause, Ulrich **135, 139, 141, 318**  
 Kreeb, Karl-Heinz **101, 106, 109, 111, 117**  
 Kreowski, Hans-Jörg **145, 151, 152, 153**  
 Kretschmann, Rudolf **387, 406, 411, 414, 415, 469, 470, 476, 477**  
 Kreye, Horst **307, 310, 328, 329, 330, 335, 354, 357, 419**  
 Krieg-Brückner, Bernd **60, 145, 149, 150, 154**  
 Kriegel, Hans-Peter **145**  
 Krieter, Manfred **109, 215, 217, 218, 219**  
 Krogmann, Werner **307, 310, 333, 335**  
 Krohn, Wolfgang **313**  
 Krüger, Holger **314, 321, 371**  
 Krüger, Marlis **14, 51, 238, 255, 292, 295, 298, 302, 303**  
 Krüger-Müller, Helga **53, 421**  
 Kruse, Peter **259, 263, 264, 266, 284, 288, 290**  
 Kubicek, Herbert **145, 149, 150, 151**  
 Küch, Christiane **104**  
 Kück, Gerd-Rüdiger **32**  
 Kühne, Rolf **32**  
 Könzi, Klaus **72, 76, 83, 84, 85, 86, 90, 93, 178, 179**  
 Kuhlenkamp, Detlef **491**  
 Kupka, Peter **47**  
 Kurth, Ina **135**  
 Kurth, Ulrich **61, 244, 280, 283, 286, 287, 290, 291, 458**  
 Kutsupis, Sigrid **306**
- L**
- Ladeur, Karl-Heinz **111, 185, 192, 194**  
 Lampe, Carola **28**  
 Lamping, Ortrud **32**  
 Lamping, Silke **26**  
 Lamprecht, Günther **41**  
 Lange, Christoph **201, 203, 208**  
 Lange, Corinna **259**  
 Lange, Hellmuth **51, 74, 78, 80, 112, 113, 507, 508, 509**  
 Laur, Rainer **74, 88, 90, 91, 92**  
 Lautmann, Rüdiger **196, 234, 236, 237, 238, 240, 277, 296, 299, 303, 325**  
 Leibfried, Stephan **50, 54, 57, 484, 486, 488, 510**  
 Leibfritz, Dieter **83, 122, 125, 126, 129**  
 Leithäuser, Gerhard **199, 201**  
 Leithäuser, Thomas **244, 257, 262, 264, 267, 269**  
 Lemke, Peter **76, 84, 178, 179**  
 Lemmermann, Heinz **310**  
 Lemper, Alfons **201, 209**  
 Liauw, Marcel **125**  
 Lichtenberg, Hagen **60, 185, 189, 191, 193, 195**  
 Liebe-Harkort, Klaus **61, 305, 306, 308, 311, 365, 481**  
 Lieberg, Andreas **314, 378, 382**  
 Liedtke, Joachim **307, 327, 328, 330, 333, 334, 335, 336, 341, 354, 357**  
 Lindemann, Ina **137**  
 Lindenau, Volkmarr **135, 139, 143**  
 Litteck, Wolfgang **421, 423, 424, 425, 426**  
 Löchel, Elfriede **259, 264**  
 Lösch-Sieveking, Gundula **428, 494**  
 Logemann, Hartmut **137**  
 Lohmann, Ulla **260, 263**  
 Looß, Maike **112, 119**  
 Lott, Jürgen **280, 282, 283, 285, 288, 290, 366**  
 Lotz, Werner **500**  
 Luchesi, Brigitte **280, 282, 285, 288**  
 Ludwig, Karl-Heinz **221, 229**  
 Ludyk, Günter **73, 88, 92, 94**  
 Lück, Manfred **32**

Lüdemann, Christian **235, 237, 240, 297, 303, 510**  
 Lüderwald, Andreas **314, 377, 381**  
 Lütjen, Katrin **107**

**M**

Maaßen, Dieter **131**  
 Machtan, Lothar **221, 228, 321**  
 Mader, Wilhelm **442, 473, 490, 491, 494, 495**

Mårtensson, Bengt **137**  
 Mäulen, Claus **48**  
 Mävers, Hella **314, 382**  
 Mävers, Klaus **311, 376, 377, 378, 379**  
 Mai, Gerhard **126**

Malitz-Brodowsky, Margarete **48**  
 Malt, Manuela **27**  
 Mannheims, Christiane **162**  
 Manteuffel, Gerhard **101, 109, 115, 152**  
 Manthey, Martina **107**  
 Markus, Ernst-August **34**  
 Maronde, Eric **128**  
 Marte, Gert **74, 88, 145**  
 Marzahn, Christian **26, 321, 485, 490**  
 Mathes, Karin **111, 113**  
 Matthies, Klaus **311, 479**  
 Matyssek, Barbara **130, 468**  
 Mayer, Udo **187**  
 Mayer-Heinricy, Adalbert **71, 76, 79, 81, 82, 83**  
 Mayr, Peter **158, 159, 161, 165, 166, 167**

Mehrtens, Martin **28**  
 Meier, Thomas **124**  
 Meinken, Ursula **389, 394, 402**  
 Menk, Antje-Katrin **311, 366, 468**  
 Merkel, Johannes **307, 485**  
 Metscher, Thomas **311, 319, 325, 334, 338, 340, 341, 354, 357, 371, 377, 381**

Meuser, Michael **235, 237, 240, 297, 303, 510**  
 Mews, Rüdiger **97, 122, 124, 125, 126, 129**

Meyer, Hartmut **441**  
 Meyer zu Altenschildesche, Margarete **259**  
 Meyer-Gosau, Frauke **307**  
 Milhoffer, Petra **474, 479, 480**

Miller, Heinrich **170, 174, 175, 176, 177**  
 Milles, Dietrich **120, 278, 392, 393, 486**

Minke, Ekkehard **155, 165**  
 Milnera, Stanislav **389, 402**  
 Möller, Stephan **314, 382**  
 Möllers, Christel **43**  
 Möllney, Ulrike **325**  
 Mönich, Ingo **48, 265**  
 Moitz, Rainer **293**  
 Moll, Reinhard **204**  
 Moll, Uschi **27**  
 Moller, Detlef **105, 127, 131**  
 Montforts, Franz-Peter **122, 124, 125, 126, 129**

Mosbach, Olaf **137**  
 Mose, Ingo **216, 217**  
 Mossakowski, Dietrich **101, 108**  
 Mückenberger, Ulrich **187, 239, 301**  
 Müller, Claudia **126**  
 Müller, Dieter H. **157, 159, 161, 162, 166, 167**

Müller, Dirk H. **222**  
 Müller, Joachim **147, 153**  
 Müller, Josef **101, 104, 109, 111**  
 Müller, Lutz **431, 433, 437, 438, 439**

Müller, Michael **114, 311, 322, 370, 371**  
 Müller, Peter **222, 223, 226, 457, 458**  
 Müller, Peter J. **56, 171, 176, 177**  
 Müller, Rainer **50, 53, 120, 278, 389, 392, 395, 486, 499**

Müller, Wilfried **51, 74, 78, 80, 88, 90, 93, 96, 506, 507**

Müller, Wilhelm **147, 152, 153**  
 Müller, Wolfgang **307**  
 Müller-Isenburg, Renate **225, 246, 250, 251, 253, 255, 396, 468, 514**

Münzner, Hans-Friedrich **133, 135, 141, 143, 163**  
 Mützelburg, Dieter **431, 433, 434, 435, 438**

**N**

Nake, Frieder **51, 74, 146, 151, 153, 154, 508**

Navarro, José M. **61, 306, 307, 311, 327, 328, 330, 354, 357, 358, 359, 366**

- Nehrkorn, Alexander 97, **101**, 105, 107, 111, 116
- Nerge, Sonja **293**
- Neueroth, Martina 26
- Nettmann, Hans-Konrad 108
- Neumann, Frank 48
- Niedderer, Hans 70, **76**, 444
- Nieder, Peter 200, **201**, 206
- Noack, Cornelius 71, **76**
- Noé, Sybille **171**, 175, 176, 177
- Norris, David 129
- Nothnagel, Jürgen 110, 117, 180
- Nutbohm, Hans-Walter **311**, 370, 372, 459
- O**
- Odendahl, Karl 30
- Oeljeklaus, Eberhard 90, **136**, 142
- Oechsle, Mechthild 48
- Oeltjen, Wiebke **147**, 151
- Oeschger, Rolf 118
- Ohrmann, Raymund **259**
- Offe, Claus 49, 234, 239, **245**, 253, 292, 297, 301
- Offe, Sabine **280**, 283, 285, 289, 291, 323
- Olbers, Dirk Jürgen **76**, 84, 179
- Olesch, Martin 60, **170**, 172, 174, 175, 176, 177
- Ortmann, Hedwig 65, 418, **421**, 423, 428, 456
- Osius, Gerhard 105, 133, **136**, 139, 142, 143, 173, 174
- Ostendorf, Jens-Peter **314**, 378, 380, 381
- Osterland, Martin 47, 54, 239, 241, **292**, 297
- Ostersehit, Dörte 109, 112, 115
- Ostner, Ilona 50, 225, **234**, 238, 278, 285, 299, 300, 303, 323, 449, 490, 496
- P**
- Pätzold, Jürgen **171**, 173, 176, 177
- Papke, Marianne **431**, 433, 434, 436, 470
- Parker, Gerald 204
- Pastrnack, Gerhard 305, **311**, 317, 318, 319, 334, 335
- Paul, Lothar **311**, 317, 328, 330, 335, 336
- Paul, Michael 131
- Pavlekovic, Boris **259**, 266
- Peitgen, Heinz-Otto 85, 133, **136**, 142, 143
- Peschek-Schröder, Max **147**
- Peter, Lothar 238, 241, 244, **292**, 295, 298, 302
- Petermann, Franz **260**, 274, 275
- Peters, Roswitha **492**, 496
- Petrat, Gerhard **312**, 336, 444, 451
- Petrowski, Werner 47, **293**
- Pfau-Effinger, Birgit 47
- Pfeiffer, Karlheinz **101**, 112, 119
- Pflüger, Jörg-Martin **146**, 150, 152
- Pieper, Kirsten 26
- Pixa-Kettner, Ursula **406**, 409, 414, 469
- Plath, Peter Jörg **122**, 124, 127, 128, 129, 130, 174
- Plenz, Bernd 107, 116
- Plump, Detlef **147**
- Polzin, Manfred 376, 435, **474**, 478, 483
- Popovic, Dobrivoje 73, **89**, 92, 94, 128
- Porst, Hans-Eberhard **136**, 138, 143
- Pouradier Duteil, Françoise 305, 307, 308, **312**, 327, 328, 329, 330, 353, 354, 357, 361, 366
- Preuß, Otmar 110, 225, **312**, 396, 441, 444, 452, 462, 468, 471
- Preuss, Ulrich-K. 49, **185**
- Preuß-Kippenberg, Ingrid 61, 441
- Probst, Lothar 307
- Prüser-Künzel, Wilfried **259**
- Prüb, Eva 48
- Purscher, Regina **137**
- Q**
- Quensei, Stephan 239, 243, **292**, 301, 302
- Quinteros-Yanez, Luis **187**, 195, 446, 448, 512
- R**
- Rabe-Kleberg, Ursula 53
- Racher, Eike 119
- Räbiger, Norbert **158**, 159
- Rahmel, Ulf 108

Ramachandra, Rao 85, 142, 159, 168  
 Ranft, Peter 137  
 Raters, Ernst 42  
 Rath, Hans-Josef 156, 159, 162, 167  
 Rauner, Felix 421, 422, 424, 425, 427, 429  
 Reby, Catherine 315, 355, 356, 363, 364  
 Rech, Manfred 221, 223, 226  
 Reich, Norbert 185, 190, 191  
 Reichelt, Helmut 61, 239, 292, 297  
 Reick, Inge 27  
 Reincke, Wilhelm 406, 411, 416, 454, 465  
 Reinhold, Karl-Leonhard 31  
 Reinke-Lehmann, Elisabeth 257, 273, 274, 275  
 Rensing, Ludger 101, 106, 111, 113, 114, 116, 120, 129, 278, 392, 393, 486, 487  
 Reuter, Helmut 259, 267  
 Richard, Jörg 307, 312, 320, 322, 324, 325  
 Richter, Dieter 305, 307, 312, 320, 321, 324, 333  
 Richter, Götz 47  
 Richter, Norbert 260  
 Richter, Peter H. 69, 71, 76, 79, 80, 81, 85, 106, 133  
 Richter-Landsberg, Christiane 101, 106, 111  
 Riekens, Reinhard 122  
 Rieß, Joachim 147  
 Rieß, Michael 106  
 Rißmeyer, Ralph 130  
 Rinken, Alfred 185, 188, 190, 192, 195  
 Röben, Peter 125  
 Rödiger, Karl-Heinz 146, 150, 151, 153  
 Roemer, Agnes 260  
 Rösenthaler, G. Volker 65, 122, 124, 125, 126, 130, 174  
 Roether, Wolfgang 72, 77, 83, 84, 124, 178, 179  
 Rohr, v., Hans-Gottfried 216, 217  
 Rohr, Barbara 300, 407, 409, 417, 449, 464, 468  
 Rojek, Dieter 137  
 Rommel, Birgit 107, 114  
 Roos, Paul 136, 140, 203, 506  
 Rose, Roland 112, 457  
 Rosenbrock, Rolf Dietrich 278, 293, 303, 392, 393, 486, 487

Roth, Gerhard 101, 105, 108, 109, 111, 115  
 Roth, Leo 369, 444, 454, 462, 463, 467  
 Roy, Sarbesh Chandra 74, 89, 91, 94, 95  
 Rubio, José 315, 359, 360  
 Rüggeberg, Hermann 114  
 Ruf, Andrea 106  
 Ruthke, Herbert 155  
 Ryder, Peter 72, 77, 80, 82  
 Rzepa, Joanna 325

**S**

Sachse, Burkhardt 222, 224, 458  
 Sackmann, Richard 235, 237  
 Sandkühler, Hans-Jörg 46, 305, 312, 317, 318, 319  
 Sauer mann-Künzel, Antonia 495  
 Saupe, Dietmar 137, 142, 143  
 Saurien, Detlef 239, 293, 298, 302  
 Sautermeister, Gerd 305, 312, 331, 334  
 Schaefer, Heinz 200, 201, 206  
 Schäfer, Rüdiger 136, 162  
 Schäfer, Wolfgang 61, 245  
 Schärr, Trautlind 249, 252, 255, 300, 450  
 Schäuble, Gerhard 235, 236  
 Schafmeister, Peter 292, 295, 298, 299, 319  
 Schauz, Karl 102, 105, 108  
 Scheele, Klaus 430, 434  
 Scheer, Jens 71, 77, 82, 85, 86, 87, 113, 130  
 Schefold, Dian 186, 190, 192, 308  
 Schelhowe-Heyl, Heidi 51  
 Schelz, Till 222  
 Schenk, Irmbert 315, 322, 324, 336, 358, 370, 375  
 Schepers, Eva-Maria 260, 263  
 Scherer, Brigitte 260, 264  
 Scherner, Erwin 110  
 Schetsche, Michael 235, 236, 240  
 Schiebel, Hans Martin 129  
 Schierbling, Silvia 171, 216  
 Schiff, Bernhard 231, 444, 467  
 Schikora, Hans-Bert 108  
 Schindler, Manfred 90, 94, 136  
 Schirmer, Michael 110, 115  
 Schiwitz, Michael 147, 150  
 Schlettwein, Derck 125

Schlicher, Susanne	322, 376	Schulte, Werner	235
Schlitzer, Reiner	77, 84, 85, 179	Schultz, Johannes	230, 232, 233
Schliwa, Werner	102, 112, 119	Schulz, Gerhard	243
Schloot, Werner	45, 102, 107, 111, 114, 115	Schulz, Hermann	280, 282, 285, 286, 287, 288
Schlott, Wolfgang	230, 231	Schulz, Horst	55, 57, 170, 172, 177, 179
Schlöter, Anne	199		128
Schlutz, Erhard	491	Schulz, Susanne	
Schmähli, Winfried	49, 201, 209, 510	Schulz-Baldes, Meinhard	102, 117, 118, 128, 180
Schmidt, Andrea	109, 114, 115	Schulz-Eckloff, Günter	92, 123, 125, 126, 128, 130
Schmidt, Eike	186		
Schmidt, Jörg	213, 221, 224, 225, 229, 396, 444, 468, 474	Schumann, Karl-F.	53, 186, 192, 194, 196
Schminck-Gustavus, Christoph Ulrich	186	Schwarzwälder, Herbert	221
Schmitt, Rudolf	414, 415, 442, 469, 474, 476, 483	Schwedes, Hannelore	13, 70, 77, 81, 428, 444, 456, 457, 474, 482
Schmitz-Feuerhake, Ingrid	71, 77, 83, 86, 87, 105, 113	Schwegler, Helmut	71, 77, 80, 81, 83
		Schweitzer-Stenner, Reinhard	77, 80, 82, 83, 113
Schnabel, Herbert	216, 217	Schwerdtner, Heike	104, 109
Schnakenberg, Eckhardt	107, 114	Schwiering, Dieter	201, 207
Schneider, Ralph	150, 172	Schwill, Wolf-Dietrich	41, 163, 501
Schnorrenberg, Uwe	203	Scott-Rosin, Michael	313, 329, 357, 367
Schodde, Klaus	26	Seeger, Bernhard	147
Schöck-Quinteros- Yanez, Eva	222, 224, 255, 256, 303, 323	Segú, Rosa Maria	315, 358, 360
		Seifert, Frank	125
Schöne, Armin	156, 159, 164, 166, 167, 513	Seifert, Richard	147, 150
		Sell, Axel	60, 201, 204, 205, 209, 511, 512
Schoenke, Eva	307, 313, 328, 329, 330, 333, 336, 354, 357	Senghaas, Dieter	65, 234, 236, 238, 296, 300, 511
Schönwälder, Hans-Georg	442, 444, 451, 467, 471	Senghaas-Knobloch, Eva	51, 246, 255
		Sepold, Gerd	158, 159, 165, 167
Schöttgen, Marion	26	Shams, Rasul	202
Schormann, Ruth	216, 217	Siegert, Wolf	77, 79
Schorn, Ariane	260	Sieveking, Klaus	186, 189, 194, 308
Schrems, Otto	117, 118, 122, 128, 180	Silber, Dieter Hans	74, 89, 90, 91, 92
		Silberer, Günter	202, 204, 208
Schröder, Almuth	390, 401, 481	Simhan, Krishna	72, 78, 82, 83, 86, 91
Schröder, Doerthe	306	Simmer, Klaus-Uwe	93, 96
Schroedter, Ingeborg	224, 225	Smetacek, Victor	102, 117, 118
Schroer, Wolfram	60, 82, 122, 125, 126, 128, 129	Sørensen, Annemette	510
		Spieß, Volkhard	171, 174, 175, 176, 177
Schrutek, Norbert	106	Spillner, Andreas	147
Schüle, Klaus	315, 354, 362	Spitzley, Helmut	387, 390, 394, 395, 396, 397
Schürz, Manfred	35		
Schütte, Melanie	483	Stadler, Michael	65, 257, 261, 266, 328
Schulke, Hans-Jürgen	120, 278, 392, 393, 405, 431, 432, 435, 436, 437, 486, 487	Stäblein, Gerhard	170, 215, 218, 219
		Städtke, Klaus	213, 230, 231, 232
		Stahmann, Marina	48
		Staude, Wilfried	60, 71, 78, 82, 129
		Steiger, Otto	202, 203, 207, 209

Stein, Rudolf **257, 277**  
 Steinberg, Hans-Josef **221**  
 Steinförth, Harm **315, 375, 452**  
 Steinmüller, Wilhelm **146, 149, 153, 154**  
 Stelljes, Helmut **475, 482**  
 Stemme, Fritz **258, 271, 444, 472**  
 Sterzik, Jürgen **213**  
 Steuer, Eckhard **206**  
 Stöbel, Holger **131**  
 Stöppler, Siegmар **202, 204, 208**  
 Störmann, Reinhold **131**  
 Stohrer, Wolf-Dieter **123, 125, 126, 127**  
 Stollmann, Rainer **315, 320, 321**  
 Straka, Gerald A. **206, 208, 442, 444, 467, 472, 473, 490, 494, 495**

Streckert, Lise-Lotte **312**  
 Ströver, Frauke **260**  
 Strümpfer, Helmut **216, 218, 477, 482**  
 Struve, Daria **124**  
 Stuby, Gerhard **186, 188, 189**  
 Stuchtey, Rolf **202, 205**  
 Sturm, Michael **125, 127**  
 Szankay, Zoltan **241, 293, 295, 299**

**T**

Tatur, Melanie **230, 231, 232**  
 Taubmann, Wolfgang **215, 218**  
 Teubner, Gunther **186**  
 Theede, Hans **102, 110, 115, 116, 117, 118, 180**

Thielbar, Rita **47**  
 Thiele, Georg **73, 89, 92, 95**  
 Thiele, Monika **431, 436, 478, 479**

Thiemann, Wolfram **85, 87, 113, 123, 126, 127, 128, 130, 131, 428, 511**

Thoele, Jörg-Olaf **213**  
 Tholm, Jochen **47**  
 Thomssen, Wilke **238, 303, 442, 492, 493, 495, 496, 497**

Thoss, Peter **186, 188, 189, 190**  
 Tiesler, Gerhart **260, 262**  
 Timm, Jürgen **26, 133**  
 Tonke, Reinhard **31**  
 Treusch-Dieter, Gerburg **300, 323**  
 Trost, Sibilla **47**

**U**

Ubbelohde, Reiner **444, 456, 462**  
 Ulferts, Hella **354, 362, 511, 512, 513**  
 Ullrich, Hans-Dieter **35**  
 Ulrich, Joachim **159**  
 Ungerer, Dietrich **430**

**V**

Vallbracht-Flehmig, Angelika **102, 105, 107**  
 Vater, Dietrich **315, 338, 341, 342, 343**  
 Vetter, Günter **258, 266, 273, 444**  
 Vicker, Michael Gordon **102, 116**  
 Viets, Dettlef **124**  
 Vinnal, Gerhard **258, 265, 270, 277, 279, 320, 445, 452, 472**

Visser, Andreas **155, 160, 161, 163, 164, 165, 167**  
 Voermanek, Erik **31**  
 Voges, Wolfgang **510**  
 Vogt, Rolf **258, 269, 271, 276**  
 Voigt, Bodo **421, 423, 424, 425, 429**

Voigt, Wilfried **492**  
 Volmerg, Birgit **51, 258, 270, 272, 276, 277, 488, 489**  
 Vosseberg, Karin **147, 153**

**W**

Wagner, Karl-Heinz **152, 307, 312, 327, 328, 329, 330, 338, 341, 357**

Wagner, Wilfried **213, 221, 223, 224, 245, 250, 252, 254, 511, 513, 514**

Wagner-Drecoll, Monika **481, 494**  
 Wahsner, Roderich **47, 186, 191, 193, 194, 277**

Wallisch-Prinz, Bärbel **284, 288, 293, 295, 298, 301, 302**

Walter, Hubert **60, 102, 109, 110, 111, 116, 120, 278, 392, 392, 393, 486, 487**

- |                              |   |                            |  |
|------------------------------|---|----------------------------|--|
| Waltz, Matthias              | 305, 313, 320, 353,<br>354, 355, 361            | Wingens, Matthias          | 235, 237, 238, 299,<br>303                                 |
| Wambach, Manfred             | 416, 442, 473, 485,<br>489, 490                 | Winn-Börner, Ulrike        | 104  |
| Wanczek, Karl-Peter          | 79, 123, 127, 129,<br>131, 162, 174             | Winter, Andrew             | 316, 343, 344, 346,<br>347, 348                            |
| Wanzek, Michael              | 110, 117, 180                                   | Winter, Gerd               | 111, 186   |
| Wapler, Gerald               | 41, 500, 504                                    | Winter, Ursula             | 110, 117, 180  |
| Wark, Michael                | 125, 126  | Winter- von Gregory, Witha | 488  |
| Warncke, Ernst-August        | 387   | Wirth, Margaret            | 245, 250, 253, 254   |
| Wasiljeff, Alexander         | 73, 89, 90, 93, 96                              | Wischnewsky, Manfred B.    | 136, 138   |
| Waterfeld, Alfred            | 126   | Witte, Harald              | 103, 108, 111  |
| Watkinson-Zalka, Rose        | 315, 355, 356, 362,<br>363                      | Witte, Katharina           | 487  |
| Watson, Ian                  | 315, 341, 344, 345,<br>348, 351, 352            | Witte, Manfred             | 219  |
| Weck, Manfred                | 316, 327, 331, 335,<br>459, 460                 | Wittkowsky, Alexander      | 60, 158, 160   |
| Wefer, Gerold                | 55, 56, 169, 170,<br>172, 175, 176, 177,<br>179 | Witzel, Andreas            | 48, 264, 265, 268  |
| Wege, Carl                   | 307, 325, 336                                   | Woehrlé, Dieter            | 123, 125, 127  |
| Weger, Bernhard              | 107   | Wohlmuth, Karl             | 202, 204, 205, 209,<br>511, 514                            |
| Wehmeyer, Peter              | 35  | Wohltmann, Andreas         | 108, 111   |
| Weibezahn, Roland            | 41, 163, 501, 502                               | Wokittel, Horst            | 445  |
| Weidemann, Gerhard           | 97, 103, 104, 109, 111                          | Wollborn, Ute              | 125  |
| Weinmann-Kreeb,<br>Rosemarie | 106, 109, 117                                   | Wollenberg, Jörg           | 492  |
| Westerhoff, Brigitte         | 137   | Wolter, Gerd               | 316, 382   |
| Westkamp, Veronica           | 260   | Worch, Barbara             | 208  |
| Wetzel, Gertraude            | 260   |                            |  |
| Weymann, Ansgar              | 234, 236, 238, 240,<br>296, 300                 | <b>Z</b>                   |  |
| Wiegand, Simone              | 125   | Zacharias, Gerhard         | 293, 304   |
| Wieland, Lothar              | 222, 228  | Zahiten, Cornelia          | 137, 143   |
| Wienke, Christian            | 103, 110, 117, 119, 180                         | Zarsteck, Ralf             | 216, 217   |
| Wiese, Horst                 | 293, 302, 513                                   | Zhao, Jan                  | 137  |
| Wildgen, Wolfgang            | 307, 313  | Ziebarth, Ursula           | 204, 316, 384  |
| Wilkening, Rüdiger           | 316, 331, 332, 333,<br>459, 460                 | Ziechmann, Jürgen          | 445, 452, 474, 477,<br>478                                 |
| Wille, Regina                | 123, 130, 131, 457                              | Zinke, Eva                 | 490, 495   |
| Willems, Helmut              | 169, 170, 172, 173,<br>176, 177                 | Zittlosen, Friedrich       | 97   |
|                              |   | Zoll, Rainer               | 65, 245, 249, 250,<br>251, 252, 253, 254,<br>298, 492, 496 |
|                              |   | Zuther, Michael            | 171, 172, 178  |



# Sprachfit in den Urlaub mit blitz-Superlearning®

**Sonderaktion  
bis 30.04.1991**

4 Kassetten mit Lehrbuch  
statt ~~98,-~~ nur DM **78,-**

Italienisch  
Französisch  
Englisch  
Spanisch

Wir bestellen portofrei „**Sprachfit in den Urlaub**“

- Englisch  Italienisch  
 Französisch  Spanisch  
 und kostenlos weitere INFOS

Ich/Wir wünschen folgende Zahlungsweise:

- Scheck (beiliegend) portofrei (abzügl. 3% Vorkonto)  
 Bargeldlos und portofrei per Abbuchung von meinem/unserem

Konto-Nr.

BLZ

Bank/Sparkasse (Name angeben)

Datum

Unterschrift

**General-Verlagsauslieferung und Bestellannahme:**

**Context-Verlag**

Brühlstraße 9, W-6053 Obertshausen 1,  
Telefon (0 61 04) 48 41 oder Telefax (0 61 04) 48 43

NOTIZEN

---







Lebensmittel  
Backwaren  
Obst  
Getränke  
Schreibwaren  
Bedarfsartikel  
Straßenbahnkarten  
Copierkarten  
und

---

## **Veranstaltungsverzeichnisse der Universität Bremen**

---

verkauft

**Helmut Walter**

— Lebensmittel —

Universität — Boulevard  
(gegenüber der Mensa)

# Sprachfit in den Urlaub mit blitz-Superlearning®

**Sonderaktion  
bis 30.04.1991**

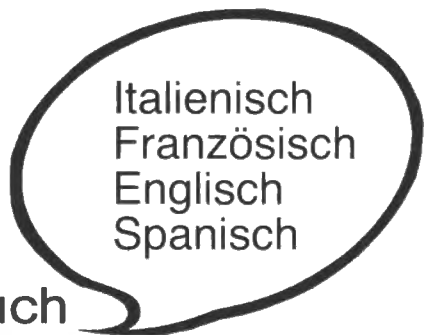

4 Kassetten mit Lehrbuch  
statt ~~98,-~~ nur DM **78,-**

Wir bestellen portofrei „**Sprachfit in den Urlaub**“

- |  |                                      |
|--|--------------------------------------|
| <input type="checkbox"/> Englisch                    | <input type="checkbox"/> Italienisch |
| <input type="checkbox"/> Französisch                 | <input type="checkbox"/> Spanisch    |
| <input type="checkbox"/> und kostenlos weitere INFOS |                                      |

Ich/Wir wünschen folgende Zahlungsweise:

- Scheck (beiliegend) portofrei (abzügl. 3% Vorkonto)
- Bargeldlos und portofrei per Abbuchung von meinem/unserem

Konto-Nr.

BLZ

Bank/Sparkasse (Name angeben)

Datum

Unterschrift

**General-Verlagsauslieferung und Bestellannahme:**

**Context-Verlag**

Brühlstraße 9, W-6053 Obertshausen 1,  
Telefon (0 61 04) 48 41 oder Telefax (0 61 04) 48 43

# Achtung 25jährige! Entscheidung

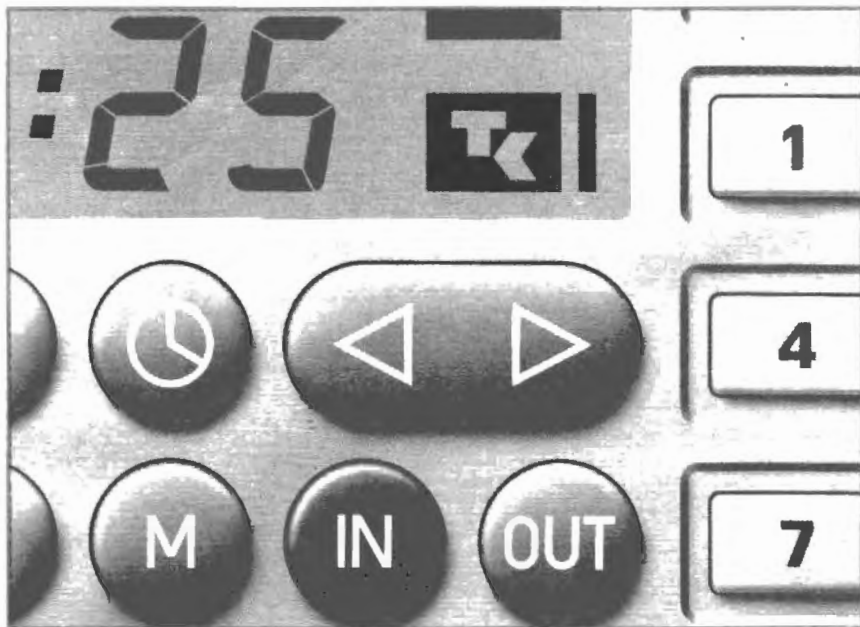

Mit dem vollendeten 25. Lebensjahr müssen Sie Mitglied einer Krankenkasse werden, weil Ihre Familienversicherung zu diesem Zeitpunkt endet. Nur wenn Sie Grundwehr- oder Zivildienst geleistet haben, verschiebt sich die Frist entsprechend. Sie können frei wählen. Die TK ist als berufsspezifische Krankenkasse auf technische Angestellten-Berufe und deren Berufsnachwuchs spezialisiert. Mit rund 3,3 Millionen Versicherten ist sie die drittgrößte gesetzliche Krankenkasse in der Bundesrepublik. Studenten, die eine technische Fachrichtung studieren, gehören von Anfang an in die richtige Kranken-

kasse. Näheres erfahren Sie in der Broschüre „TK-Details – Krankenversicherung für Studenten“ und im „TK-Unitimer“. Besuchen Sie uns. Wir beraten Sie gern.  
Mo – Mi 9 – 15, Do 9 – 17, Fr 9 – 13 Uhr.

2800 Bremen 1, Martinstraße 34  
Tel. ☎ 04 21 - 30 50 50  
2820 Bremen 70  
Gerhard-Rohlf's-Straße 12-14  
Tel. ☎ 04 21 - 65 10 50  
2850 Bremerhaven  
Bürgermeister-Smidt-Straße 16 - 18  
Tel. ☎ 04 71 - 4 50 87

TK – konstruktiv und sicher