



**UNIVERSITÄT  
BREMEN**

**VERANSTALTUNGSVERZEICHNIS  
PERSONALVERZEICHNIS**

**WINTERSEMESTER 1985/86**

# WISSENSCHAFTLICHE BUCHGESELLSCHAFT

Studieren  
mit Büchern  
der **wb**



Ihre Vorteile als Mitglied:

- Freie Auswahl aus über 3000 wissenschaftlichen Titeln in 26 Fachgebieten
- Günstige Buchgesellschaftspreise
- Aktuelle Information durch Jahreskatalog und Berichte
- Schallplatten, MusiCassetten und LiteraturCassetten
- Exklusiv: handsignierte Graphiken in kleiner Auflage
- Büchermöbel, Phonomöbel, Schreibtische
- Vereinsbeitrag nur DM 12,- (Studenten und Schüler DM 5,-) jährlich  
Verpflichtung zu nur einer Bestellung pro Jahr



**Gutschein für einen Jahreskatalog**

(Name, Vorname)

(Beruf)

(Straße, Hausnr.)

(PLZ, Ort)

**1**

**WISSENSCHAFTLICHE BUCHGESELLSCHAFT**  
Hindenburgstr. 40 · D-6100 Darmstadt 11 · Tel.: 0 61 51 / 33 08-0

**Veranstaltungs- und Personalverzeichnis  
der Universität Bremen  
Wintersemester 1985/86**

# TERMINE

---

## **Wintersemester 1985/86**

Semesterbeginn	1. Oktober 1985
Beginn der Lehrveranstaltungen	14. Oktober 1985
Ende der Lehrveranstaltungen	7. Februar 1986
Semesterschluß	31. März 1986

## **Weihnachtsferien:**

Erster Ferientag	21. Dezember 1985
Letzter Ferientag	5. Januar 1986

## **Sommersemester 1986**

Semesterbeginn	1. April 1986
Beginn der Lehrveranstaltungen	7. April 1986
Ende der Lehrveranstaltungen	4. Juli 1986
Semesterschluß	30. September 1986

Verantwortlich für den Textteil:

Universität Bremen, 2800 Bremen 33, Telefon 218-1

Redaktion: K.-H. Ruß, Telefon 218-2764, Mehrzweckhochhaus (MZH), Zimmer 1302

Gesamtherstellung:

Zentraldruckerei der Universität Bremen

Die Redaktion ist für Hinweise, die sich auf die mögliche Verbesserung der Gestaltung und des Inhalts beziehen, dankbar.

Redaktionsschluß: 15. Juli 1985

*nicht nur*

**Bei uns bekommen Sie Recht!**



**Recht**

**Wirtschaft**

**Steuern**

**Belletristik**

**Zeitschriften**

**Buchhandlung Karl Kamloth**

Im Amtsgericht · 2800 Bremen 1 · Tel.: 32 11 79

# ÖFFNUNGSZEITEN

---

## **Akademische Auslandsangelegenheiten**

Montag	9.00 bis 12.00 Uhr
Dienstag	9.00 bis 12.00 Uhr
Mittwoch	14.00 bis 16.00 Uhr
Donnerstag	9.00 bis 12.00 Uhr

Mehrzweckhochhaus (MZH), Ebene 1, Raum 1265/1280/1290

## **Akademische Berufsberatung**

**entweder** in der Universität – Studentenhaus, Ebene 0, Raum A 0185  
(Flur der Auslandsstelle), Tel. 3077 610, **ohne** Anmeldung

Montag, Dienstag, Donnerstag	9.00 bis 12.00 Uhr
	13.00 bis 15.00 Uhr

**oder** in der Berufsberatung des Arbeitsamtes, Friesenstr. 29, **mit** Voranmeldung,  
Tel. 3077 505

Montag, Mittwoch, Donnerstag	8.30 bis 15.30 Uhr
Dienstag	8.30 bis 18.00 Uhr
Freitag	8.30 bis 14.00 Uhr

## **Ausbildungsförderung (BAföG)**

Montag und Donnerstag	9.00 bis 12.00 Uhr
Montag	13.30 bis 15.00 Uhr

Studentenhaus, Ebene 0

## **Psychologisch-therapeutische Beratungsstelle (PTB)**

des Sozialwerks für die Mitglieder der Hochschulen der Freien Hansestadt Bremen  
Anmeldung:

Montag, Mittwoch bis Freitag	9.00 bis 12.00 Uhr
------------------------------	--------------------

Studentenhaus, Ebene 2, Raum 2210, Tel.: 2201 - 129

## **Studentensekretariat**

Montag	9.00 bis 12.00 Uhr
Dienstag	9.00 bis 12.00 Uhr
Mittwoch	14.00 bis 16.00 Uhr
Donnerstag	9.00 bis 12.00 Uhr

(Während der Semesterferien ist am Mittwoch geschlossen)

Mehrzweckhochhaus (MZH), Ebene 1, Raum 1360/1370

## **Studienberatung**

Mehrzweckhochhaus (MZH), 1. Ebene

Die Studienberatung wird derzeit neu strukturiert. Bitte Öffnungszeiten telefonisch erfragen (Tel. 218-3211).

## Studienzentrum Fernuniversität Hagen

Montag	9.00 bis 19.00 Uhr
Dienstag	9.00 bis 16.00 Uhr
Mittwoch	9.00 bis 19.00 Uhr
Donnerstag	9.00 bis 19.00 Uhr
Freitag	9.00 bis 14.00 Uhr

Zentralbereich, Raum B 1330 und B 1320 – Tel. 218 - 3408

## Behindertenbetreuung

Dr. Nils Jaeger

Fachbereich 2, NW 2, Raum B 1250  
Tel.: 2500/2550

Stefan Kolle

Student / Tel.: 37 07 66

Dr. Ina Kurth

Fachbereich 3, MZH, Raum 7120

Tel.: 3319

Martina Scholz

Studentin / Tel.: 54 31 40

### Sprechstunde:

Jeden Dienstag von 12.00 – 13.00 Uhr im Raum 2390 der Staats- und Universitätsbibliothek.

Dieser Raum ist gleichzeitig ein Arbeitsraum für behinderte Studenten und auch für behinderte Mitarbeiter der Universität.

Der Raum ist derzeit mit folgendne Geräten ausgestattet:

- Blindenschrift-Bogenmaschine
- Kassettenrecorder mit verstellbarer Geschwindigkeit und Signalgeber
- normale elektrische Schreibmaschine.

Der Schlüssel für den Raum kann in der 2. Ebene der Staats- und Universitätsbibliothek bei der Aufsicht abgeholt werden.

Aus dem riesigen Buchmarkt  
die interessante Auswahl

Man findet bei uns ein großes  
Literaturangebot, viele Kunst-  
und Kinderbücher.

Auch in den Fachgebieten  
Geschichte und Sozialwissen-  
schaften sind wir gut bestückt.

Sollten wir ein Buch nicht vor-  
rätig haben: wir bestellen es  
sofort - schnell und zuverlässig.

**Albatros**  
**Buchhandlung**

Fedelhören 91 · 2800 Bremen 1  
Tel.: 04 21 / 32 72 48

## Inhaltsverzeichnis

	Seite
Termine	2
Öffnungszeiten	4
Inhaltsverzeichnis	6
<b>Universitätsleitung und Dienstleistungsbereich der Universität Bremen</b>	<b>11</b>
Universitätsleitung	14
Universitätsverwaltung	16
Rechenzentrum	23
Staats- und Universitätsbibliothek	24
<b>Akademische Selbstverwaltung und Fachbereiche der Universität Bremen</b>	<b>27</b>
Akademische Selbstverwaltung	28
Organisation von Lehre und Forschung – Fachbereiche	31
Organisationseinheit Lehrerbildung (OEL)	45
Werkstätten und Labore	46
Zentralstelle für Weiterbildung	49
Kooperationsbereich Universität – Arbeiterkammer	51
Zentrale wissenschaftliche Einrichtung „Arbeit und Betrieb“	52
Zentrale wissenschaftliche Einrichtung „Deutsche Presseforschung“	52
Zentrale wissenschaftliche Einrichtung „Zentrum für Humangenetik und genetische Beratung“	53
Zentrale wissenschaftliche Einrichtung „Zentrum philosophische Grundlagen der Wissenschaften“	54
Berufspraxiszentrum für die mathematisch-naturwissenschaftlichen Studiengänge	54
<b>Lehrkörper der Universität Bremen</b>	<b>55</b>
Vertrauensdozenten der Studienstiftungen	125
Psychologisch-therapeutische Beratungsstelle	126
Fachliche Unterstützung ausländischer Studenten	127
Veranstaltungsprogramm der „Wittheit“	128
<b>Lehrveranstaltungen der Universität Bremen</b>	<b>131</b>
<b>Lehrveranstaltungen des Rechenzentrums</b>	<b>132</b>
<b>Fachbereich 1</b>	<b>140</b>
<b>Studiengang Elektrotechnik</b>	<b>140</b>
– 1. und 2. Studienabschnitt	140
– Projekte	143
<b>Studiengang Physik</b>	<b>146</b>
– Grundstudium	146
– Hauptstudium	147
– 1. Wahlfach	148
– Projekte	149
– Studiengangsübergreifende BGW-Veranstaltungen	151
– Doktorandenstudium	152



	Seite
<b>Fachbereich 2</b>	154
<b>Studiengang Biologie</b>	156
– Grundkursbereich	156
– Vertiefungs- und Spezialisierungsbereich	157
– Projektstudium	160
– Fachdidaktik-, EGW- und BGW-Veranstaltungen	163
– Doktorandenstudium	165
– Lehrveranstaltungen anderer Studiengänge	166
<b>Studiengang Chemie</b>	167
– Pflichtbereich	167
– Wahlpflichtbereich	169
– Projekte und Projektäquivalente/Forschungspraktika	171
– Spezielle Veranstaltungen für Lehramtskandidaten	172
– EGW-Veranstaltungen/Fachdidaktik	174
– Doktorandenstudium	175
– Veranstaltungen für Studierende anderer Studiengänge	176
<b>Fachbereich 3</b>	178
<b>Studiengang Mathematik</b>	178
– Grundveranstaltungen	178
– Service-Veranstaltungen	179
– Projekte	181
– Veranstaltungen mittlerer und höherer Semester	182
– Seminare	184
– Sonstige Veranstaltungen/ Studiengangsübergreifende BGW-Veranstaltungen	185
<b>Studiengang Informatik</b>	186
– Grundstudium	186
– Hauptstudium	187
– Sonstige Veranstaltungen	189
<b>Berufspraxiszentrum der mathematisch- naturwissenschaftlichen Studiengänge</b>	190
– Studiengangsspezifische Veranstaltungen	190
– Studiengangsübergreifende Veranstaltungen	191
<b>Fachbereich 4</b>	192
<b>Studiengang Produktionstechnik</b>	192
– Veranstaltungen für das Grundstudium (1. Semester)	193
– Veranstaltungen für das Grundstudium (3. Semester)	196
– Veranstaltungen für das Hauptstudium (5. Semester)	199
– Wahlpflichtfächer	200
– Wahlfächer	201
<b>Fachbereich 6</b>	203
<b>Studiengang Juristenausbildung</b>	203
– Hauptstudium I (3. Semester)	203
– Hauptstudium I (5. Semester)	203
– Hauptstudium II (7. Semester)	204
– Hauptstudium II (9. Semester)	205
– Wahlkurse	209

	Seite
<b>Fachbereich 7</b>	211
<b>Studiengang Wirtschaftswissenschaft</b>	211
– Grundstudium	211
– Hauptstudium – Neue Projekte	213
– Hauptstudium – Laufende Projekte	218
– Vertiefungsstudium	220
– Colloquium	221
– Doktorandenstudium	222
<b>Fachbereich 8</b>	223
<b>Studiengang Geographie</b>	225
– Projekte	225
– Einzelveranstaltungen	226
<b>Studiengang Geschichte</b>	227
– Projekte	227
– Einzelveranstaltungen	228
<b>Studiengang Soziologie</b>	232
– Grundstudium	232
– Hauptstudium	233
<b>Fachbereich 9</b>	235
<b>Studiengang Psychologie</b>	236
– Grundstudium	236
– Hauptstudium	241
– Einzelveranstaltungen	243
– Projekte	245
– Studiengangsbezogene und anerkannte Veranstaltungen	247
<b>Studiengang Religionswissenschaft/-pädagogik</b>	249
– Einzelveranstaltungen	251
– Projekte	253
– Sprachkurse	254
– Studiengangsbezogene Veranstaltungen	255
<b>Studiengang Sozialwissenschaft</b>	256
– Veranstaltungen nach neuer DPO	256
– Veranstaltungen nach alter DPO – Schwerpunktübergreifendes Wissen	256
– Schwerpunkt Bildungsplanung	257
– Schwerpunkt Resozialisierung	258
– Schwerpunkt Stadt- und Regionalplanung	259
– Schwerpunkt Arbeit und Produktion	259
– Schwerpunkt 3. Welt	261
– Einzelveranstaltungen	262
<b>Studiengang Politik/Gemeinschaftskunde</b>	265
– Projekte	265
– Einzelveranstaltungen	266

	Seite
<b>Fachbereich 10</b>	270
<b>Studiengang Kommunikation/Ästhetik</b>	272
– Deutsch-Projekte	272
– Deutsch-Einzelveranstaltungen	274
– Deutsch-Sprachkurse	279
– Englisch-Grundkurse	280
– Englisch-Projekte und Einzelveranstaltungen	281
– Englisch-Fremdsprachenerwerb	283
– Französisch-Projekte und Einzelveranstaltungen	285
– Französisch-Fremdsprachenerwerb	286
– Spanisch-Projekte und Einzelveranstaltungen	288
– Spanisch-Fremdsprachenerwerb	289
– Deutsch als Fremdsprache – Projekte und Einzelveranstaltungen	290
– Deutsch als Fremdsprache – Fremdsprachenerwerb	291
– Fächerübergreifende Lehrveranstaltungen der Sprachstudiengänge	293
– Kunst-Projekte	295
– Kunst-Einzelveranstaltungen/Praxisveranstaltungen	297
– Musik-Projekte	301
– Musik-Einzelveranstaltungen	302
– Fächerübergreifende Lehrveranstaltungen aller Studiengänge	307
– Studienbegleitende Sprachlehrveranstaltungen für ausländische Studenten	309
– Doktorandenstudium im Fachbereich 10	311
<b>Fachbereich 11</b>	312
<b>Studiengang Arbeitslehre</b>	312
– Veranstaltungen im Integrationsbereich	312
– Veranstaltungen im Schwerpunkt Ökonomie	315
– Veranstaltungen im Schwerpunkt Hauswirtschaft	316
– Veranstaltungen im Schwerpunkt Technik	317
– Veranstaltungen im Schwerpunkt Textilarbeit/Textiltechnologie	320
<b>Studiengang Interdisziplinäres Aufbaustudium „3. Welt“</b>	321
<b>Studiengang Lehramt Sekundarstufe II mit beruflicher Fachrichtung</b>	324
– Projekte	324
– Einzelveranstaltungen im Teilstudiengang Elektrotechnik	326
– Einzelveranstaltungen im Teilstudiengang Sozialwissenschaft	326
– Einzelveranstaltungen im Teilstudiengang Metalltechnik	326
– Einzelveranstaltungen im Teilstudiengang Wirtschaftswissenschaften	327
– Einzelveranstaltungen im Teilstudiengang Hauswirtschaft/Ernährung	327
– Einzelveranstaltungen im Teilstudiengang Jugendliche ohne Ausbildungsvertrag	327
– Allgemeine Veranstaltungen	328
<b>Studiengang Behindertenpädagogik</b>	329
– Projekte	329
– Einzelveranstaltungen	331
<b>Studiengang Sportwissenschaft</b>	336
– Projekte	336
– Einzelveranstaltungen	339
– Kurse	342
– Blockeinheiten	343
– Schwerpunktfächer	344

<b>Fachbereich 12</b>	Seite
<b>Studiengang Diplompädagogik</b>	345
– Projekte	345
– Einzelveranstaltungen	346
<b>Studiengang Primarstufe</b>	349
– Projekte	349
– Einzelveranstaltungen	350
<b>Studiengang Sozialpädagogik</b>	352
– Orientierungsphase – Theorie/Praxis-Seminare	352
– Hauptstudium	354
– Veranstaltungen zu den Studienschwerpunkten	355
– Schwerpunktübergreifende Veranstaltungen	357
<b>Studiengang Weiterbildung</b>	358
– Diplom- und Zusatzstudium	358
– Kontaktstudium	360
<b>Lehrveranstaltungen der OEL (Organisationseinheit Lehrerbildung)</b>	361
– Integrierte Eingangsphase Lehrerbildung (IEL)	363
– Eingangsphase Lehrerbildung (EL)	364
– Grundkurs II und III	368
– EGW-Projekte	371
– Einzelveranstaltungen	373
– Colloquien	379
<b>Zentrum philosophische Grundlagen der Wissenschaften</b>	380
– philosophisches Lehrangebot und einzelwissenschaftliche Lehrveranstaltungen mit philosophischer Orientierung	381
<b>Personenregister</b>	383
X Abkürzungserläuterungen	411
<b>Nachtrag zum Verzeichnis WS 1985/86</b>	415

Wohin auch immer!

## TRAVEL OVERLAND

Billig-Flüge  
weltweit

★

Reiseliteratur  
Expeditionen

★

Tel. 0421  
**75047**

★

28 Bremen  
Auf d. Häfen 7-8



**Universitätsleitung und Dienstleistungsbereich  
der Universität Bremen**

# UNIVERSITÄT BREMEN

Postanschrift: Postfach 330 440, 2800 Bremen 33  
Postanschluß: 0421/2181 (bei Durchwahl 218 + Ruf)  
Telex: 0245811  
(Stand: 15. 7. 1985)

Die Universität verfügt z. Zt. über folgende Gebäude:

Geisteswissenschaften 1 (GW 1)  
Naturwissenschaften 1 (NW 1)  
Ingenieurwissenschaften 1 (IW 1)  
Mehrzweckhochhaus (MZH)  
Staats- und Universitätsbibliothek (SUB)  
Zentralbereich (ZB)  
Universitäts-Bad  
Universitäts-Sporthalle

Geisteswissenschaften 2 (GW 2)  
Naturwissenschaften 2 (NW 2)  
Studentenhaus (Stu-Haus)  
Betriebshof (BH)  
Energiezentrale (EZ)  
Sportturm  
Flachbau Universitätsallee (KUA)

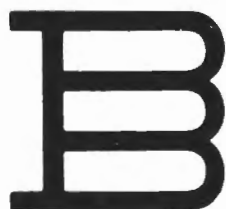

Allg. Sortiment  
Jugendbücher  
Reisebücher  
Sachbücher  
Taschenbücher

Große Auswahl  
Beratung u. Besorgung  
Information  
Betreuung v. Zeitschriften  
Abos u. Fortsetzungen

---

# Buchhandlung Werner Sieglin

Vor dem Steintor 162-164  
2800 Bremen 1  
Telefon (0421) 7 47 48

Leher Heerstraße 10-12  
2800 Bremen 33  
Telefon (0421) 7 80 94

## Nachstehend einige wichtige Telefonanschlüsse:

<b>Ärztlicher Notruf: Dr. E. Jäger, Emmastraße 187</b>	21 29 19
<b>Akademische Auslandsangelegenheiten</b>	218-2706 218-2732 218-2733
<b>Allgemeiner Studentenausschuß (AStA)</b>	
Vorstand	218-2023
Sekretariat	218-3314/ -2725
<b>Beauftragte für Behindertenfragen der Hochschule</b>	218-2057
<b>Bibliothek</b>	
Auskunft Ebene 1	218-2615
Auskunft Ebene 2	218-2617
Auskunft Ebene 3	218-2618
Auskunft Ebene 4	218-2619
<b>Notruf (Uni-intern)</b>	218-3201
<b>Poststelle (MZH)</b>	218-2717
<b>Psychologisch-therapeutische Beratungsstelle</b>	2201-129
<b>Stillraum in GW 2, Ebene 0, Raum 0020</b>	218-3201
Schlüssel über 3102 – Haustechnik GW 2)	
<b>Studentensekretariat</b>	218-2739-42 218-2745/49 218-2735
<b>Studienberatung</b>	218-3211
<b>Studienzentrum der Fernuniversität Hagen</b>	218-3408
<b>Veranstaltungsbüro</b>	
GW 2, B 2060	218-2117
NW 1, N 223	218-2441
NW 2, A 1190	218-2801
<b>Zentrale Fundstelle</b>	218-3469
<b>Zentralstelle für Weiterbildung</b>	218-3409/ -2790

**Hinweis der Redaktion:**

**Aus Platzgründen können nachfolgend nicht alle Namen und Dienststellen der Universitätsverwaltung aufgeführt werden.**

	<b>Raum</b>	<b>Ruf</b>
<b>Rektor</b>		
Dr. Jürgen Timm	MZH 1090	2708
<b>Vorzimmer</b>		
Annemarie Voigt	MZH 1100	2708/2710
<b>Konrektoren</b>		
Dr. Walter R. Heinz	MZH 2400	2711/2736
Dr. Hans Niederderer	MZH 2420	2711/2686
<b>Vorzimmer</b>		
Marion Schöttgen	MZH 2390	2711
<b>Kanzler</b>		
Ralf Wilken	MZH 1130	2712
<b>Vorzimmer</b>		
Eva-Maria Wenzel	MZH 1140	2715
<b>Personalrat</b>		
Hans Batschat	MZH 2330	2502
Detlef von Larcher	MZH 2320	2786/2784
Birgit Lutz-Kunisch	MZH 2340	2737
Peter Wehmeyer	MZH 2310	2501/2784
<b>Vorzimmer</b>		
Christa Buldtmann	MZH 2300	2784/2785
Sigrid Tretow	MZH 2300	2784/2785
<b>Vertrauensfrau der Schwerbehinderten</b>		
Hannelore Podolski	MZH 1240	2057
<b>Allgemeiner Studentenausschuß (AStA)</b>		
Vorstand	Stu-Haus	2023
Sekretariat	Stu-Haus	3314/2725



## **- 01 - Sachgebiet Rektoratsangelegenheiten / Zentrale Organe**

---

	<b>Raum</b>	<b>Ruf</b>
<b>Sachgebietsleiter</b> Gerd-Rüdiger Kück	MZH 1120	2704/2708
<b>Rektoratsangelegenheiten</b> Marianne Klaassen	MZH 1070	2798
<b>Zentrale Organe</b> Heinz Feldmann	MZH 1085	2707
Klaus Schodde	MZH 1080	2705
Renate Schröder	MZH 1110	2709

## **- 02 - Sachgebiet Sicherheitswesen**

---

	<b>Raum</b>	<b>Ruf</b>
<b>Sachgebietsleiter</b> Walter Bibow	MZH 8071	2673
Christa Kamp	MZH 8070	3666

## **- 03 - Sachgebiet Presse- und Informationswesen**

---

	<b>Raum</b>	<b>Ruf</b>
<b>Pressesprecher</b> Dr. Klaus Sondergeld	MZH 2070	2751
<b>Sekretariat</b> Ingrid Schlagheck	MZH 2060	2766
<b>Redaktion</b> Winni Abraham	MZH 2050	2766
<b>Organisation/ Wissenschaftliches Publikationswesen</b> Klaus Hoffmann	MZH 2050	2766
<b>Druckschriftenlager/Vertrieb</b> Karl Dossow	MZH 2180	2769
<b>Pressespiegel/Archiv</b> Dorothea Hau Eisen	MZH 3560	2755

**Dezernat 1**  
**Zentrale Angelegenheiten von Lehre und Forschung/  
Hochschulentwicklungsplanung, Rechtsangelegenheiten**

---

	<b>Raum</b>	<b>Ruf</b>
<b>-1- Dezernent</b>		
Werner Hoffacker	MZH 1150	2714
<b>Vorzimmer</b>		
Margarete Bünz	MZH 1140	2743
<b>-10- Akademische und Studentische Angelegenheiten</b>		
<b>Sachgebietsleiter</b>		
NN		
<b>Studentensekretariat</b>		
Gerd Langnickel	MZH 1330 MZH 1360/1370	2735 2740-42 2745+49
<b>Zulassungsstelle</b>	Boulevard gegenüber Mensa	2746/2748 2546
<b>Akademische Auslandsangelegenheiten</b>		
Erika Harjes-Badawi	MZH 1280	2706
Annegret Meinking	MZH 1265	2733
Ute Wedemeier	MZH 1290	2732
<b>Studienberatung</b>	MZH 1302	3211
<b>Redaktion Veranstaltungsverzeichnis</b>		
Karl-Heinz Ruß	MZH 1302	2764
<b>-11- Hochschulentwicklungsplanung (HEP)</b>		
<b>Sachgebietsleiter</b>		
Christoph Bäuml	MZH 2280	2797
<b>Geschäftsstelle HEP</b>		
Harry Meyer	MZH 2200	2775
<b>Forschungsplanung</b>		
Wolfgang Schmidt	MZH 2140	3478
<b>Lehre, Studium</b>		
Ludwig Voegelin	MZH 2230	2787

	Raum	Ruf
<b>-13- Rechtsstelle</b>		
<b>Sachgebietsleiter</b> Erik Voermanek	MZH 2460	2796
<b>Wahlleiter/Geschäftsstelle</b> Günter Ziegler Werner Döbelin	MZH 2480 MZH 2480	3414 3415
<b>Allgemeines Hochschulrecht, Widerspruchsverfahren</b> Elke Herrlich	MZH 2450	3410
<b>Allgemeine Rechtsangelegenheiten</b> Gerlinde Walter	MZH 2430	3412

## **Hallo, schon gewußt?** **Sparkassen-Girokonto zum Nulltarif!**

Solange Sie Schüler, Auszubildender oder Student sind, kostet Sie ein Girokonto bei der Sparkasse Bremen keinen Pfennig!

Und heute braucht jeder ein Girokonto. Wir richten es für Sie sofort ein – in jeder Sparkassen-Geschäftsstelle oder in der Kassenhalle der Hauptstelle, Am Brill.

Kommen Sie in den nächsten Tagen zu uns, damit Sie schon bald die Vorteile eines Sparkassen-Girokontos zum Nulltarif nutzen können.

*Ihre Bank:* ●

Die Sparkasse in Bremen 



## Dezernat 2

### Verwaltungsorganisation/Personal

---

	Raum	Ruf
<b>-2- Dezernentin</b>		
Selma Mielke-Lumm	MZH 3260	3441
Vorzimmer		
Hildegard Leppek	MZH 3250	3440
<b>-20- Allgemeine Verwaltung/Verwaltungsorganisation/Geschäftsverteilung/ Ausbildung/Stellenplan/Stellenbewirtschaftung</b>		
<b>Sachgebietsleiter</b>		
Heinz Adler	MZH 3270	3454
<b>-200- Verwaltungsorganisation/Poststelle</b>		
Gesine Herzberg	MZH 3230	3437/2717
<b>-201- Stellenbewirtschaftung/Ausschreibungen/Hausausweise</b>		
Annette Klempfner	MZH 3310	3447
<b>-21- Beamtenrecht/Hochschullehrerrecht/Berufungsangelegenheiten/ besoldungsrechtliche Nebengebiete/Personalrechtssonderangelegenheiten</b>		
<b>Sachgebietsleiter</b>		
Manfred Lück	MZH 3360	3465
<b>-210- Personalsachbearbeitung</b>		
Maritta Hoppe	MZH 3390	3456
<b>-212- Beihilfen, Kindergeld, Vermögensbildung</b>		
Klaus Laging	MZH 3410	3461
<b>-213- Urlaub, Nebentätigkeit</b>		
Joachim Vergiehn	MZH 3420	3466
<b>-22- Tarifrechtsangelegenheiten der Angestellten und Arbeiter/ Sachgebietsleiter</b>		
Jürgen Sterzik	MZH 3290	3444
<b>-220- Personalsachbearbeitung</b>		
Ortrud Lamping	MZH 3280	3443
<b>-221- Lohnempfänger</b>		
Uwe Gronau	MZH 3210	3438

# Wir bringen Ihnen Sicherheit näher.

## Krankenversicherungen

Gesundheitsprogramm „Privatpatient“ für

- Beamte, Angestellte im öffentlichen Dienst
- Kassenmitglieder (Krankenhaus-Zusatztarife)

## Lebensversicherungen

- Dienst-/Berufsunfähigkeitsrente
- Kapitalversicherung

## Sachversicherungen

- Kfz-Versicherungen  
(25 % Katalysator-Rabatt in der Fahrzeugversicherung)
- Privathaftpflicht, Hausrat, Unfall

## Vereinigte Krankenversicherung AG

Bezirksdirektion

Bürgermeister-Smidt-Str. 24/28

2800 Bremen 1

Tel.: 0421 / 3 09 01-0

 **Vereinigte**  
Versicherungsgruppe

## Dezernat 3

### Haushalt/Finanzen

---

	Raum	Ruf
<b>-3- Dezernent</b>		
Herbert Berger	MZH 3090	3423
Vorzimmer		
Christel Koeppen	MZH 3100	3423
<b>-30- Allgemeine Angelegenheiten der Finanzplanung, des Gesamthaushalts und des Haushaltsrechts</b>		
<b>Sachgebietsleiter</b>		
Gerhard Halm	MZH 3110	3425
<b>Haushaltsmittel des Dienstleistungsbereichs</b>		
	MZH 3160	3432/3433/3436
<b>Haushaltsmittel für Lehre und Forschung und wissenschaftl. Schrifttum</b>	MZH 3130	3428/3430/ 3459/3426/3422
<b>Haushaltsmittel für Drittmittelforschung</b>	MZH 3180	3429/3460/3439
<b>-31- Zentraler Einkauf, Vermögens- und Inventarverwaltung, Reisekosten, Haftpflichtangelegenheiten</b>		
<b>Sachgebietsleiter</b>		
Jörg-Olaf Thöle	MZH 3070	3419
<b>Materialverwaltung</b>	MZH 3530	3475
<b>Vermögens- und Inventarverwaltung, Versicherung</b>	MZH 3490	3468
<b>Unfall- und Haftpflichtangelegenheiten</b>	MZH 3080	3469
<b>Reisekosten</b>	MZH 3060	3427
<b>Zahlstelle</b>	MZH 3050	3417
<b>Zentraler Einkauf</b>	MZH 3510	3472
<b>Zentrale Fundstelle</b>	MZH 3080	3469
<b>-32- Druckerei und Reproduktion</b>		
<b>Sachgebietsleiter</b>		
Ernst-August Markus	Betriebshof 1110	3369
<b>Druckerei</b>	Betriebshof	2678
<b>Auftragsannahme</b>	Betriebshof	3102
<b>Buchbinderei</b>	Betriebshof	2271
<b>Textverarbeitung</b>	Betriebshof	3373
<b>Montage</b>	Betriebshof	2254

## Dezernat 4

### Technischer Betrieb/Bauangelegenheiten

---

	Raum	Ruf
<b>-4- Dezernent</b>		
Klaus Bergmann	MZH 2100	3487
Vorzimmer		
Ursula Boss	MZH 2110	3486
<b>Betriebstechn. Rechnungswesen</b>	Betriebshof	2683
<b>-40- Betriebstechnik</b>		
Günter Meese	Betriebshof	2671
<b>Zentrale Leittechnik/ Zentrale Energietechnik</b>	Energiezentrale	3203
<b>Gebäudebetriebstechnik</b>	NW 1, S 130	2250
<b>Gebäudebetriebstechnik für:</b>		
GW 1, NW 1	NW 1, S 130	2250
Staats- und Universitätsbibliothek, GW 2, IW 1	UB, 0340	3696
Zentralbereich	Tel. Z., 1220	2020
Mehrzweckhochhaus	MZH 6060	3485
NW 2, Biologischer Garten	NW 2, A 1195	2800
<b>Betriebshof, Zentralwerkstätten</b>	Betriebshof	3600
<b>Zentr. Warenannahme/Zentrallager</b>	Betriebshof	2685
<b>-42- Bauangelegenheiten</b>		
Helmut Dietrich	MZH 2080	3493
<b>Objektplanung</b>	MZH 2070	3490
<b>Raumbelegungsplanung</b>	MZH 2110	3486
<b>Raumausstattung</b>	MZH 2090	3498
<b>Bauunterhaltung/bauliche Ergänzungsmaßnahmen</b>	Betriebshof	3661
<b>-43- Sportanlagen – Betrieb und Verwaltung</b>		
Hans-Dieter Ulrich	Sportturm C 2210	2329

	Raum	Ruf
<b>Verwaltung</b>	Sportturm C 2230	2346
<b>Technischer Betrieb</b>	Sportturm C 2220	2337
<b>Schwimm- und Badebetrieb</b>	Schwimmbad D 1540	2535

Verwaltung der Fachbereiche, Kooperationsbereich Universität – Arbeiterkammer, Zentrale wissenschaftliche Einrichtungen, Zentralstelle für Weiterbildung, Werkstätten und Labore und Veranstaltungsbüro siehe Abschnitt „Akademische Selbstverwaltung und Fachbereiche der Universität Bremen“.

# Wir informieren beraten vermitteln

besonders qualifizierte Fach- und Führungskräfte.

## Information

über Fachfragen und über die Arbeitsmarktlage.

## Beratung

in Fragen der beruflichen Ansatz- und der beruflichen Bildungsmöglichkeiten.

## Vermittlung

individuell und vertraulich durch fachlich versierte Vermittlungskräfte und Berater. Die zusätzliche Einschaltung der computerunterstützten Arbeitsvermittlung ermöglicht die lückenlose und genaue Gegenüberstellung und Auswertung von Stellen- und Bewerberangeboten aus dem gesamten Bundesgebiet



### Fachvermittlungsdienst für besonders qualifizierte Fach- und Führungskräfte

Außer der Schleifmühle 4, Postfach 107 923  
2800 Bremen 1  
Telefon (0421) 3077-0  
Besuchszeiten: Mo.-Fr. 8.30-12.30 Uhr  
außerdem Di 14.00-18.00 Uhr



## Rechenzentrum

---

	Raum	Ruf
<b>Leiter</b>		
Dr. Günther Lamprecht	MZH 4290	2202
<b>Vorzimmer</b>		
Ursula Kleinschmidt	MZH 4280	2253
<b>Abteilung Anwendungen</b>		
<b>Leiter</b>		
Dr. Roland Weibezahn	MZH 4080	3532
<b>Vorzimmer</b>		
Christel Maaß	MZH 4070	2884
<b>Gruppe Datenorganisation</b>		
<b>Gruppenleiter</b>		
Peter Günther	MZH 4142	2666
<b>Gruppe Programmberatung</b>		
<b>Gruppenleiter</b>		
Gerald Wapler	MZH 4060	2087
<b>Gruppe Statistik und Projektberatung</b>		
<b>Gruppenleiter</b>		
Dr. Wolf-Michael Kähler	MZH 4092	3577
<b>Abteilung System/Betrieb</b>		
<b>Leiter</b>		
Dr. Wolf-Dietrich Schwill	MZH 4260	2406
<b>Vorzimmer</b>		
Ursula Kleinschmidt	MZH 4280	2253
<b>Gruppe System</b>		
<b>Gruppenleiter</b>		
Heinz-Ulrich Kirschke	MZH 4310	2471
<b>Gruppe Rechenbetrieb</b>		
<b>Gruppenleiter</b>		
NN	MZH 0170	2406
<b>Hinweise:</b>		
Vergabe von Benutzernummern (Frau Maaß)	MZH 4070	2884
Programmberatung		
Mo, Di, Do, Fr 10.00-11.30 Uhr		
Mo bis Fr 13.30-15.30 Uhr	MZH 4220	3225
Vergabe von Plattenplatzkontingenten	MZH 4150	2849
(V. Willems)		

# Staats- und Universitätsbibliothek

---

**2800 Bremen 33, Bibliothekstraße, Zentralbereich (Eingang vom Boulevard)  
Postanschluß: 218-1 (bei Durchwahl 218 + Ruf)**

Öffnungszeiten:	Mo-Fr	9.00 bis 20.30 Uhr
	Sa	9.00 bis 13.00 Uhr
Ausleihzeiten:	Mo, Di, Do, Fr	9.00 bis 18.00 Uhr
	Mi	11.00 bis 18.00 Uhr
	Sa	9.00 bis 13.00 Uhr

(Ausnahmen werden durch universitäre Bekanntmachungen und durch die Presse mitgeteilt)

		<b>Ruf</b>
<b>Leitung</b>		
Direktor der Staats- und Universitätsbibliothek	Dr. Koch	2601
Stellvertreter	Dr. Alsheimer	2610
	Blanke	2744
	Dr. Budach	2620
Vorzimmer	Runge/Aschauer	2601/2602
Bibliotheksverwaltung	Blanke	2744

<b>Benutzung</b>		
Dezernent	Dr. Budach	2620

## Benutzungseinrichtungen

<b>Ebene 1</b>		
Zentrale Auskunft		2615
Ortsleihe		2647/2643
Fernleihe		2644/2645

## Ebene 2

Fachauskunft: Naturwissenschaften, Technik, Rechtswissenschaften, Wirtschaftswissen- schaften, Sozialwissenschaften, Politikwissenschaft		2617
Informationsvermittlungsstelle für wissen- schaftliche und technische Literatur und Daten		3617

<b>Ebene 3</b>		
Fachauskunft: Geisteswissenschaften, Geschichtswissenschaften, Linguistik und Literaturwissenschaften		2618

#### Ebene 4

Fachauskunft: Publizistik, Theaterwissenschaft, Kunstwissenschaft, Archäologie, Musikwissenschaft, Bremensien, Rara, Handschriften		2619
AV-Materialien		3647
AV-Technik		3656
Standortkatalog der deutschen Presse		3651

#### Wissenschaftliche Dienstleistungen

Dezernent	Dr. Alsheimer	2610
-----------	---------------	------

#### Fachreferenten:

Allgemeine Nachschlagewerke, Buch- und Bibliothekswesen	Dr. Alsheimer	2610
Mathematik/Kybernetik	Bastuck	3610
Physik, Ingenieurwissenschaften, Elektrotechnik	NN	
Chemie/Geowissenschaften/Astronomie/Ozeanographie	NN	
Biochemie, Biophysik, Biologie, Botanik, Zoologie, Landbauwissenschaft	Dasenbrock	3613
Humanbiologie, Medizin	v. Neindorff	3615
Rechtswissenschaft	Vogel	3626
Wirtschaftswissenschaft	NN	
Sozialwissenschaft, Wirtschaftswissenschaft	Dr. Gelis	3618
Soziologie	NN	
Politikwissenschaft	Dr. Walsdorff	3620
Geschichte	Silz	3639
Philosophie/Theologie/Religionswissenschaft	Dr. Mayer	3643
Psychologie/Sport	Dr. Soyka	3640
Pädagogik	Vietor	3641
Geographie/Ethnologie/Volkskunde	Dr. Lutze	3636
Germanistik	Heyse	3630
Anglistik/Skandinavistik	Missol	3628
Slawistik/Orientalistik	Melchiorre	3633
Romanistik, Klassische Philologie, Allgem. Sprach- und Literaturwissenschaft, sonstige Sprachen und Literaturen	Dr. Babendreier	3634
Publizistik/Theaterwissenschaft	Ubbens	3646
Kunstwissenschaft, Archäologie, Musikwissenschaft	Dr. Beyrodt	3654
Rara/Handschriften	Dr. Hetzer	3689
Bremensien	NN	

#### Bereichsbibliotheken

Bereichsbibliothek 11 jur Rechtswissenschaften Öffnungszeiten: Mo-Fr 9.00-18.00 Uhr	GW 2, A 3060/70	2157
---	-----------------	------

Bereichsbibliothek 11 oek Wirtschaftswissenschaften Öffnungszeiten: Mo-Fr 9.00-18.00 Uhr	GW 2, A 3680/90	2143 •
Bereichsbibliothek 12– 14 Geisteswissenschaften/Literaturwissenschaft/Gesellschaftswissenschaft Öffnungszeiten: Mo-Fr 9.00-18.00 Uhr	GW 2, B 3330/70	2161
Bereichsbibliothek 15 Physik/Elektrotechnik Auskunftszeiten: Mo-Fr 9.00-16.00 Uhr	NW 1, S 311/312	2424
Bereichsbibliothek 18 Chemie/Biologie Auskunftszeiten: Mo-Fr 9.00-16.00 Uhr	NW 2, A 4090	2939
Bereichsbibliothek 19 Mathematik/Informatik Öffnungszeiten: Mo+Do 9.00-17.00 Uhr, Di+Fr 9.00-15.00 Uhr, Mi 9.00-16.00 Uhr	MZH 6190	2973

### **Teilbibliotheken in Bremer Hochschulen**

Bibliothek für Sozialwesen und Wirtschaft Universitätsallee, GW 1, Block C, 2800 Bremen 33 Öffnungszeiten: Mo-Do 9.00-18.00 Uhr, Fr 9.00-16.00 Uhr		2256
Bibliothek für Technik Langemarckstraße 116, 2800 Bremen 1 Öffnungszeiten: Mo-Do 9.00-16.00 Uhr, Fr 9.00-15.00 Uhr		5905285
Bibliothek für Nautik Werderstraße 74, 2800 Bremen 1 Öffnungszeiten: Mo-Do 9.00-12.00 Uhr, 13.00-16.00 Uhr, Fr 9.00-12.00 Uhr, 13.00-15.00 Uhr		5905377
Bibliothek für gestaltende Kunst und Musik Am Wandrahm 23, 2800 Bremen 1 Öffnungszeiten: Mo-Mi, Fr 8.15-11.30 Uhr, 12.30-17.00 Uhr, Do 8.15-11.30 Uhr, 12.30-15.45 Uhr		170051
Bibliothek an der Hochschule Bremerhaven An der Karlstadt 8, 2850 Bremerhaven Öffnungszeiten: Mo-Fr 8.00-12.30 Uhr, 13.00-16.00 Uhr		(0471)-4823-215

**Akademische Selbstverwaltung  
und Fachbereiche der Universität Bremen**

# Akademische Selbstverwaltung

---

(Stand: 15. 7. 1985)

Nach dem Bremischen Hochschulgesetz (BremHG) wird die Akademische Selbstverwaltung auf **zentraler Ebene** durch die Organe Konvent, Akademischer Senat und Rektor, auf **dezentraler Ebene** durch die Fachbereichsräte und die Fachbereichssprecher wahrgenommen (vergl. hinsichtlich der dezentralen Organe das Kapitel „Organisation von Lehre und Forschung an der Universität Bremen“).

Die Aufgaben des **Konvents**, die im wesentlichen in der Durchführung von Wahlen, z. B. zum Akademischen Senat, des Rektors und der Konrektoren, sowie in der Beratung allgemeiner hochschulpolitischer Angelegenheiten bestehen, sind in §79 BremHG geregelt. Der Konvent setzt sich aus 60 Mitgliedern zusammen (20 Professoren, 20 Studenten, 10 wissenschaftlich/künstlerische Mitarbeiter, 10 sonstige Mitarbeiter). Der **Akademische Senat** ist das zentrale Beschlussorgan der Hochschule. Seine Kompetenzen sind in §80 BremHG geregelt. Er tagt unter dem Vorsitz des Rektors und besteht aus 24 Mitgliedern (5 Professoren, 3 Fachbereichssprecher, 4 wissenschaftl./künstl. Mitarbeiter, 4 sonstige Mitarbeiter, 8 Studenten).

## Rektor

Dr. Jürgen Timm

## Konrektoren

Dr. Walter R. Heinz  
Dr. Hans Niedderer

## Konvent

### Vorstand

Dr. Felix Rauner  
Dr. Werner Schulte  
Jürgen Bachmann

### Geschäftsstelle

Klaus Schodde, Mehrzweckhochhaus, Raum 1080, Telefon 218-2705

## Akademischer Senat

### Vorsitzender

Dr. Jürgen Timm

### Geschäftsstelle

Heinz Feldmann, Mehrzweckhochhaus, Raum 1085, Telefon 218-2707

# Die Krankenversicherung für Studenten



## Die AOK macht es Studenten leichter!



Rufen Sie uns doch einfach an:  
Telefon (04 21) 1 76 12 68  
oder besuchen Sie uns.

AOK Bremen, Bgm.-Smidt-Str. 95 (City)  
Sagerstraße 45, Vegesack  
Sebaldsbrücker Heerstr. 107, Sebaldsbrück  
Mühlenstraße 70, Blumenthal

## **Zentrale Kommissionen des Akademischen Senats**

---

### **Zentrale Kommission für Lehre, Studium und Prüfungen (ZK-LSP)**

Vorsitzender:  
NN

Geschäftsstelle:  
NN

### **Zentrale Kommission für Struktur, Haushalt und Entwicklungsplanung (ZK-EPK)**

Vorsitzender:  
Dr. Jürgen Timm

Geschäftsstelle:  
Marianne Klaassen, Mehrzweckhochhaus, Raum 1070, Tel. 218-2798

### **Haushaltsunterausschuß (HUA)**

Vorsitzender:  
Dr. Jürgen Timm

Geschäftsstelle:  
Andreas Bautz, Mehrzweckhochhaus, Raum 3080, Tel. 218-3421

### **Zentrale Kommission für Forschungsplanung und wissenschaftlichen Nachwuchs (ZK-FNK)**

Vorsitzender:  
Dr. Walter R. Heinz

Geschäftsstelle:  
Heidi Noltenius, Mehrzweckhochhaus, Raum 2250, Tel. 218-3293



# Organisation von Lehre und Forschung an der Universität Bremen

---

(Stand 15. 7. 1985)

Nachstehend wird die Fachbereichseinteilung und die Zuordnung der Studiengänge wiedergegeben.

Fachbereiche	Studiengänge
FB 1	– Physik, Elektrotechnik
FB 2	– Biologie, Chemie
FB 3	– Mathematik, Informatik
FB 4	– Produktionstechnik
FB 5 (im Aufbau)	– Geowissenschaften, meeresbezogene Studienangebote, Polarforschung
FB 6	– Rechtswissenschaft
FB 7	– Wirtschaftswissenschaft
FB 8	– Soziologie, Geschichte, Geographie
FB 9	– Sozialwissenschaft, Politikwissenschaft/Gemeinschaftskunde, Psychologie, Religionswissenschaft und -pädagogik
FB 10	– Kunst, Musik, Deutsch, Fremdsprachen
FB 11	– Arbeitslehre (-Technik, -Textilarbeit, -Hauswirtschaft), Behindertenpädagogik, Sport, Lehramt Sekundarstufe II mit beruflicher Fachrichtung
FB 12	– Weiterbildung, Sozialpädagogik, Diplompädagogik, Kernbereich Primarstufe, Erziehungs- und gesellschaftswissenschaftliche Anteile der Lehrerausbildung, Organisationseinheit Lehrerbildung

Ein **Fachbereich** umfaßt in der Regel verwandte oder benachbarte Studiengänge. Organe des Fachbereichs sind der **Fachbereichsrat** (15 Mitglieder) und der Fachbereichssprecher. Der Fachbereichssprecher, der Hochschullehrer sein muß, vertritt den Fachbereich innerhalb der Hochschule sowie in überregionalen fach- oder studiengangspezifischen Gremien. Er führt den Vorsitz im Fachbereichsrat. Für jeden **Studiengang** wird eine **Studiengangkommission** gebildet, die insbesondere die Aufgabe hat, die Planung des Lehrangebots vorzunehmen und Entwürfe für Studien- und Prüfungsordnungen sowie Studienpläne zu erarbeiten. Die Studiengangkommissionen arbeiten dem zuständigen Fachbereichsrat zu.

Außerhalb der Fachbereiche können **zentrale wissenschaftliche Einheiten** und **zentrale Betriebseinheiten** eingerichtet werden. Es bestehen zur Zeit die Zentrale wissenschaftliche Einrichtung „Arbeit und Betrieb“ (ZWE/AB) innerhalb des Kooperationsbereiches Universität – Arbeiterkammer (KUA) und die Zentrale wissenschaftliche Einrichtung „Experimentelle und angewandte Humangenetik – Genetische Beratungsstelle“ (Zentrum für Humangenetik und genetische Beratung), die Zentrale wissenschaftliche Einrichtung Deutsche Presseforschung sowie die Zentrale wissenschaftliche Einrichtung „Philosophie“. Als **wissenschaftliche Einrichtung** der Fachbereiche 1, 2 und 3 besteht zudem ein Berufspraxiszentrum für die

mathematisch-naturwissenschaftlichen Studiengänge. Zentrale Betriebseinheiten der Universität sind die Bibliothek und das Rechenzentrum sowie die Zentralstelle für die Durchführung des Kooperationsvertrages mit der Arbeiterkammer Bremen und die Zentralstelle für Weiterbildung (ZWB). Für gemeinsame Angelegenheiten der Lehre, die von mehreren Fachbereichen wahrzunehmen sind, können **besondere Organisationseinheiten** gebildet werden. Eine solche besondere Organisationseinheit ist die Organisationseinheit Lehrerbildung (OEL) an der Universität.

## Wir bieten die Praxis zur Theorie

Probleme lösen, Konstruktionen bewältigen, Theorie praktisch umsetzen.

Sicherheit, Abwechslung und gutes Geld für Absolventen technischer Bereiche.

**Auch in den Semesterferien**

Hermann-Funk-Straße 4  
2800 Bremen 44

☎ (04 21) 41 50 35

☎ (04 21) 32 05 35



**HEINZELMANN PERSONALDIENST**

Neuer Wall 8  
2000 Hamburg 36

☎ (040) 35 25 26

☎ (040) 77 37 28

☎ (040) 20 13 68

## Fachbereich 1

---

Der Fachbereich 1 betreut die Studiengänge Physik und Elektrotechnik.

	<b>Raum</b>	<b>Ruf</b>
<b>Sprecher des Fachbereiches:</b>		
Dr. Stefan v. Aufschnaiter	NW 1, N 329	2426
<b>Fachbereichssekretär:</b>		
Klaus Isbrecht	NW 1, N 220	2218
<b>Geschäftsstelle für den Fachbereichsrat:</b>		
Brigitte Gierschner	NW 1, N 220	3519
<b>Der Beauftragte für die Lehre im Studiengang Physik:</b>		
Dr. Krishna Simhan	NW 1, S 226	3339
<b>Der Beauftragte für die Lehre im Studiengang Elektrotechnik:</b>		
Dr. Heinrich Bodden	NW 1, S 119 a	2496
<b>Geschäftsstelle für die Diplom-Prüfungs-Ausschüsse Physik/Elektrotechnik und Chemie:</b>		
Lilli Sittermann	NW 1, N 222	3541
Anke Dietzel	NW 1, N 222	3541
<b>Geschäftsstelle für die Promotionsausschüsse Dr.-Ing. und Dr. rer. nat.:</b>		
Lilli Sittermann	NW 1, N 222	3541
Anke Dietzel	NW 1, N 222	3541

## Fachbereich 2

---

Der Fachbereich 2 betreut die Studiengänge Biologie und Chemie.

	Raum	Ruf
<b>Sprecher des Fachbereiches:</b> Dr. Wolf-Dieter Stohrer	NW 2, A 2060	2953
<b>Fachbereichssekretär:</b> Karl-Leonhard Reinhold	NW 2, A 2180	2866
<b>Geschäftsstelle für den Fachbereichsrat:</b> Hilde Kleepe	NW 2, A 2180	2865
<b>Der Beauftragte für die Lehre im Studiengang Chemie:</b> Dr. Wolf-Dieter Stohrer	NW 2, A 2060	2953
<b>Der Beauftragte für die Lehre im Studiengang Biologie:</b> Dr. Gunter-Otto Kirst	NW 2, A 3150	2567
<b>Geschäftsstelle für Studiengangsangelegenheiten:</b> Angelika Dunowski	NW 2, A 2200	2815



## Bremer Bank-Service für Studentinnen und Studenten.

Während Ihrer Studienzeit helfen wir Ihnen – mit interessanten und wichtigen Informationen, die Sie kostenlos und unverbindlich in jeder Bremer Bank-Geschäftsstelle erhalten:

- „Stipendien – wie kommt man da ran?“
- „Studieren und Jobben“
- „Studienaufenthalt im Ausland“
- „Aufbaustudiengänge“

Außerdem liegen für Sie unsere „Studenten-Kalender“ bereit:

- Für Studienanfänger sowie für die
- Fachrichtungen  
Medizin, Rechtswissenschaften,  
Wirtschaftswissenschaften, Architektur.

**Auch in finanziellen Dingen unterstützen wir Sie mit Rat und Tat:**

Ihr Dresdner Bank-Privatkonto wird während Ihrer Studienzeit kostenlos geführt. Über die Einzelheiten, wie beispielsweise Dispositionskredit und ec-Karte, wird man Sie in unseren Geschäftsstellen gerne informieren.

**Wir sind Ihr Partner – heute und morgen.**

**Bremer Bank**

Niederlassung der Dresdner Bank

## Fachbereich 3

Der Fachbereich 3 betreut die Studiengänge Mathematik und Informatik.

	Raum	Ruf
<b>Sprecher des Fachbereiches:</b> Dr. Hans-Peter Kinder	MZH, 5110	3531
<b>Fachbereichssekretärin:</b> Margot Schaub-Dold	MZH, 7132	2436
<b>Geschäftsstelle für den Fachbereichsrat:</b> Arnold Jeske	MZH, 7132	2436
<b>Geschäftsstelle für die Diplom-Prüfungs-Ausschüsse Mathematik/Informatik und Biologie:</b> Wolfgang Warnken	MZH, 7140	2449

\* ERICSSON/FACIT

\* TOSHIBA

\* FUJITSU

\* DC-32/16

MITSUBISHI



\* DEC LSI-11

\* MICROCOMPUTER

\* SOFTWARE

\* PERIPHERIE

ANLAGEN UND PERIPHERIE \*  
BERATUNG UND PROGRAMMIERUNG  
CAD/CAM- UND TEXTSYSTEME

GUTENBERGSSTRASSE 1 · 2804 LILIENTHAL BREMEN · TELEFON (04298 v Bremen 29) 53 70/80 · TELEX 2 45 884

PARTNER für HOCHSCHULEN und UNIVERSITÄTEN

unsere Micros: 8 - 16 - 32/16-Bit Computer.

4,77 - 6 - 8 - MHz Computer

Farbbildschirme 14"-Super-Grafik, etc.

unsere Peripherie: Matrix-, Typenraddrucker,

Terminals, Monitore, Plotter,

div. Preis-/Leistungsklassen

SPRECHEN SIE MIT UNS, bevor ...

## Fachbereich 4

---

Der Fachbereich 4 betreut den Studiengang Produktionstechnik.

	Raum	Ruf
<b>Sprecher des Fachbereiches:</b> Dr.-Ing. Hans-J. Rath	IW 1, 1260	2752
<b>Beauftragter für die Lehre:</b> Dr.-Ing. Andreas Visser	IW 1, 1210	2443
<b>Fachbereichssekretär:</b> Herbert Ruthke	IW 1, 1300	3367
<b>Geschäftsstelle für den Fachbereichsrat:</b> Harry E. Bleich	IW 1, 1300	3367
<b>Praktikantenobmann:</b> Harry E. Bleich	IW 1, 1300	3367
<b>Arbeitswissenschaft:</b> Dr.-Ing. Willi Schwier	BH 2070	2843
Dipl.-Biologe Gerhard Luhede	ZB C 0220	3245
<b>Fertigungseinrichtungen</b> (Werkzeugmaschinen, Handhabungs- und Verkettungseinrichtungen):		
Dr.-Ing. Andreas Visser	IW 1, 1210	2443
Dipl.-Ing. Dieter Weissinger	NW 1, S 216	3196
Dipl.-Ing. Bernhard Hoppe	IW 1, 1200	2267
<b>Fertigungsverfahren</b> (Feinbearbeitung, Oberflächentechnik):		
Dr.-Ing. Günther P. Werner	IW 1, 1110	3272
Dipl.-Ing. Eckehard Minke	IW 1, 1110	3530
Dipl.-Ing. Taghi Tawakkoli	IW 1, 1090	2789/2301
Dipl.-Ing. Wilhelm Knappert	IW 1, 1090	2347/2304
Dipl.-Ing. Muhlis Kenter	IW 1, 1090	2789/2301
<b>Mechanik/Strömungslehre:</b>		
Dr.-Ing. Hans-J. Rath	IW 1, 1260	2752
Dipl.-Ing. Georg Reese	IW 1, 1250	2505
Dipl.-Phys. Peter Desch	IW 1, 1250	2505
Dipl.-Ing. Christoph Friebe	NW 1, S 217	2353
<b>Meß-, Steuerungs- und Regelungstechnik, einschl. Datentechnik</b>		
Dr.-Ing. Armin Schöne	IW 1, 1280	2934
Dipl.-Ing. Marcel Zierul	IW 1, 1290	2334
<b>Produktionssystematik</b> (Fertigungsorganisation, Materialfluß- und Automatisierungstechnik in der Fertigung)		
Dr.-Ing. Bernd E. Hirsch	IW 1, 1130	3384
Dipl.-Ing. Birgit Speer	BH 2050	3464
Dipl.-Ing. Saied H. M. Aghassi	BH 2200	2343

	Raum	Ruf
<b>Technische Thermodynamik, Wärme- und Stofftransport:</b>		
Dr.-Ing. Klaus Genthner	IW 1, 1030	2229
Dipl.-Ing. Anke Seifert	IW 1, 1020	3334
Dipl.-Ing. Helmut Schmidtke	IW 1, 1020	3334
Dr.-Ing. Bernd Biesecker	IW 1, 1220	2411
Dipl.-Ing. Reinhard Ristau	IW 1, 1220	2321
Dipl.-Ing. York-Dietrich Schkalle	IW 1, 1220	2321
<b>Maschinenelemente mit dem Schwerpunkt rechnergestützte Konstruktion:</b>		
Dr.-Ing. Dieter H. Müller	IW 1, 1180	2326
Dipl.-Ing. Klaus-Dieter Thoben	IW 1, 1170	3205
Dipl.-Ing. Hartmut Tappe	IW 1, 1170	3205
<b>Verfahrenstechnik:</b>		
Dr.-Ing. Klaus Bauckhage	NW 1, S 240/IW 1, 1050	3479/2348
Dr.-Ing. Günther Schulte	NW 1, S 239	2791
Dipl.-Ing. Volkmar Wasmansdorff	NW 1, S 238	3522
Dipl.-Chem. Brigitte Haase	ZB 0030	2946
Dipl.-Phys. Hans-Herbert Flögel	NW 1, S 237 a	2856
Dr.-Ing. Joachim Ulrich	NW 1, S 242	2670
<b>Werkstoffwissenschaft:</b>		
Dr.-Ing. Peter Mayr	Instit.f.Härte-Technik NW 1, S 246 a	630007 2355
<b>Technikgestaltung und Technologie-Entwicklung:</b>		
Dr.-Ing. Alexander Wittkowsky	IW 1, 1060	2844

## Fachbereich 5 (im Aufbau)

---

Der Fachbereich 5 befindet sich in der Aufbauphase.

Er wird künftig den neu einzurichtenden Studiengang Geowissenschaften (meeresbezogene Ausrichtung) betreuen.

Der erste für den Studiengang Geowissenschaften berufene Hochschullehrer hat 1985 seine Arbeit aufgenommen.

Mit der Ausbildung von Studienanfängern soll ab Wintersemester 1986/87 begonnen werden. Zwischenzeitlich kann die Aufnahme von fortgeschrittenen Studenten (Diplomanden) und Doktoranden nach Einzelfallprüfung ermöglicht werden.

Es wird eine enge Kooperation mit den ebenfalls in der Entwicklung befindlichen meeresbezogenen Studienschwerpunkten der Studiengänge Biologie, Chemie und Physik sowie dem Bereich Polarforschung angestrebt, die möglichst auch zu einer organisatorischen Einbindung in den Fachbereich 5 führen soll.

	Raum	Ruf
<b>Fachbereichssekretärin:</b>		
Renate Behrens	MZH 1225 (Änderungen zum WS 85/86 möglich)	2826

## Fachbereich 6

---

Der Fachbereich 6 betreut den Studiengang Juristenausbildung (auslaufende einstufige Juristenausbildung und ab WS 85/86 beginnende zweistufige Juristenausbildung).

	<b>Raum</b>	<b>Ruf</b>
<b>Sprecher des Fachbereiches:</b> Dr. Dian Schefold	GW 2, B 3630	2166
<b>Fachbereichssekretär:</b> Hans-Jürgen Koch	GW 2, B 3930	2233
<b>Geschäftsstelle für den Fachbereichsrat:</b> Wilfried Deichsel	GW 2, B 3930	2179
<b>Geschäftsstelle für Studienbescheinigungen:</b> Charlotte Klatt	GW 2, B 3940	2248

## Fachbereich 7

---

Der Fachbereich 7 betreut den Studiengang Wirtschaftswissenschaft.

	<b>Raum</b>	<b>Ruf</b>
<b>Sprecher des Fachbereiches:</b> Dr. Siegmund Stöppler	GW 2, B 3770	2258
<b>Fachbereichssekretär:</b> Peter Bolt	GW 2, B 3920	3089
<b>Geschäftsstelle für den Fachbereichsrat:</b> Anne Schlüter	GW 2, B 3975	3184
<b>Geschäftsstelle für Studienbescheinigungen:</b> Helga Bergmann	GW 2, B 3975	2351
<b>Geschäftsstelle für den Diplom-Prüfungsausschuß Wirtschaftswissenschaft:</b> Anne Schlüter/Helga Bergmann	GW 2, B 3975	3184/2351
<b>Geschäftsstelle für den Promotionsausschuß Dr. rer. pol., Erteilung von Zeugnissen nach dem Juristenausbildungsgesetz:</b> Marion Schön	GW 2, B 3935	2182
<b>Geschäftsstelle für den Promotionsausschuß Dr. jur.:</b> Rosemarie Thal	GW 2, B 3915	3181
<b>Beauftragter für die Lehre:</b> Dr. Heinz Rehkugler	GW 2, B 3750	3017



## Fachbereich 8

---

Der Fachbereich 8 betreut die Studiengänge Geographie, Geschichte und Soziologie.

	<b>Raum</b>	<b>Ruf</b>
<b>Sprecher des Fachbereiches:</b> Dr. Hans Kloft	GW 2, B 1070	2466
<b>Fachbereichssekretär:</b> Wolfgang Lorenz	GW 2, B 2050	3092
<b>Geschäftsstelle für den Fachbereichsrat:</b> Oskar Kunze	GW 2, B 2050	3093
<b>Geschäftsstelle für die Studiengänge Geographie, Geschichte und Soziologie</b> Oskar Kunze	GW 2, B 2050	3093
<b>Der Beauftragte für die Lehre im Studiengang Geographie</b> Dr. Gerhard Bahrenberg	GW 2, B 1130	3038
<b>Der Beauftragte für die Lehre im Studiengang Geschichte</b> Dr. Karl Holl	GW 2, B 2200	2880
<b>Der Beauftragte für die Lehre im Studiengang Soziologie</b> Dr. Ansgar Weymann	GW 2, A 4711	2041

## Fachbereich 9

---

Der Fachbereich 9 betreut die Studiengänge Politik/Gemeinschaftskunde, Psychologie, Religionswissenschaft/Religionspädagogik, Sozialwissenschaft.

	<b>Raum</b>	<b>Ruf</b>
<b>Sprecher des Fachbereiches:</b> Dr. Detlev Albers	GW 2, A 3510	3114
<b>Fachbereichssekretär:</b> Jürgen Brüggemann	GW 2, B 2220	3053
<b>Geschäftsstelle für den Fachbereichsrat:</b> Gerhard Schulz	GW 2, B 2220	3053
<b>Geschäftsstelle für die Studiengangkommission Politik/Gemeinschaftskunde:</b> Marion Roy	GW 2, B 2240	2323
<b>Geschäftsstelle für die Studiengangkommissionen Psychologie und Religionswissenschaft/Religionspädagogik:</b> Gerhard Schulz	GW 2, B 2220	3053
<b>Geschäftsstelle für die Studiengangkommission Sozialwissenschaft:</b> Jürgen Brüggemann	GW 2, B 2220	3053
<b>Geschäftsstelle für den Diplom-Prüfungs-Ausschüsse Psychologie, Sozialwissenschaft, Soziologie und Religionswissenschaft:</b> Helga Bock/Elfriede Melching	GW 2, B 2340	3049

## Fachbereich 10

---

Der Fachbereich 10 – Sprach- und Kulturwissenschaften – betreut die Studiengänge Deutsch, Englisch, Französisch, Spanisch, Deutsch als Fremdsprache, Kunst- und Musikpädagogik.

	<b>Raum</b>	<b>Ruf</b>
<b>Sprecher des Fachbereiches:</b> Dr. Franz Dröge	GW 2, A 4260	2197
<b>Fachbereichssekretärin:</b> Dr. Sigrid Kutsupis	GW 2, A 2400	3022
<b>Geschäftsstelle für den Fachbereichsrat:</b> Doerte Schröder	GW 2, A 2470	3143
<b>Geschäftsstelle für die Studiengänge Deutsch, DaF, Musik:</b> Margit Rosiefsky	GW 2, A 2410	2156
<b>Geschäftsstelle für die Studiengänge Englisch, Französisch, Spanisch, Kunst:</b> Jürgen Hüller	GW 2, A 2460	3141

## Fachbereich 11

---

Der Fachbereich 11 betreut die Studiengänge Arbeitslehre, Behindertenpädagogik, Lehramt Sekundarstufe II mit beruflicher Fachrichtung und Sportwissenschaft.

	<b>Raum</b>	<b>Ruf</b>
<b>Sprecher des Fachbereiches:</b> Dr. Reiner Drechsel	GW 2, B 2590	2173
<b>Fachbereichsbeauftragte für die Lehre:</b>		
Studiengang Arbeitslehre: Dr. H. Spitzley	GW 2, B 1600	3085
Studiengang Behindertenpädagogik: Dr. Gerhard Homburg	Sportturm, C 4140	3591
Studiengang Lehramt Sekundarstufe II mit beruflicher Fachrichtung: Dr. Wolfgang Littek	GW 2, B 3690	2160
Studiengang Sportwissenschaft: Dietrich Ungerer	Sportturm, C 3240	3160
<b>Fachbereichssekretärin:</b> Astrid Beck-Christensen	GW 2, B 1680	2028
<b>Geschäftsstelle für den Fachbereichsrat:</b> Hartmut Meyer	GW 2, B 1680	2014
<b>Geschäftsstelle für die Studiengangkommissionen Arbeitslehre und Lehramt Sekundarstufe II mit beruflicher Fachrichtung:</b> Hartmut Meyer	GW 2, B 1680	2014
<b>Geschäftsstelle für die Studiengangkommissionen Behindertenpädagogik und Sportwissenschaft:</b> Ernst-August Warncke	Sportturm, C 3160	2754

**Wir  
versichern,  
was Sie  
lieben:  
Gesundheit,  
Leben,  
Werte.**

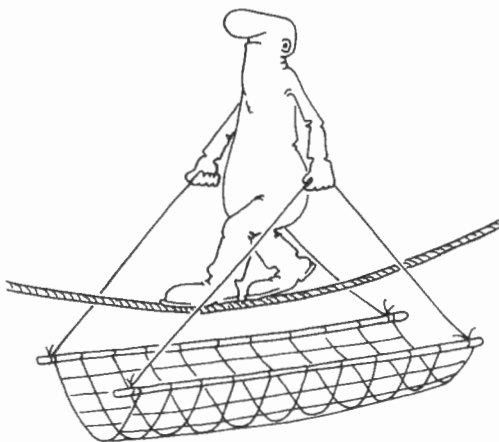

---

**SECURITAS-GILDE**  
**Versicherungen**

---

2800 Bremen · Am Wall 153-156  
Telefon (04 21) 36 77-0

---

## Fachbereich 12

---

Der Fachbereich 12 betreut die Studiengänge Diplompädagogik, Sozialpädagogik, Weiterbildung, Primarstufe der Lehrerbildung.

	<b>Raum</b>	<b>Ruf</b>
<b>Sprecher des Fachbereiches:</b> Dr. Christian Marzahn	GW 2, A 3190	3165
<b>Fachbereichssekretär:</b> Hans-Joachim Tiefensee	GW 2, A 3200	2065
<b>Geschäftsstelle für den Fachbereichsrat:</b> Antje Jöhnk	GW 2, A 3250	3123
<b>Geschäftsstelle für die Studiengangkommissionen Diplompädagogik, Sozialpädagogik, Weiterbildung/Primarstufe:</b> Antje Jöhnk Hans-Joachim Tiefensee	GW 2, A 3250 GW 2, A 3200	3123 2065
<b>Geschäftsstelle für den Promotionsausschuß „Dr. phil.“ und die Diplomprüfungsausschüsse Diplompädagogik, Sozialpädagogik, Weiterbildung:</b> Inge Frank	GW 2, A 3240	2185
Vertretung: Helga Bock	GW 2, B 2210	3049
<b>Lehrerfort- und -weiterbildung:</b> Dr. Ingrid Preuß-Kippenberg	GW 2, A 3320	2284
<b>Beauftragte für die Lehre im Studiengang Diplompädagogik:</b> Dr. Leo Roth	GW 2, B 3730	2174
<b>Sozialpädagogik:</b> Dr. Jürgen Blandow	GW 2, A 3110	2148
<b>Weiterbildung:</b> Dr. Dieter Görs	GW 2, A 2160	2579
<b>Primarstufe:</b> Dr. Petra Milhoffer	GW 2, A 3090	2109

## – OEL – Organisationseinheit Lehrerbildung

---

Die Organisationseinheit Lehrerbildung ist zuständig für

- die erziehungs- und gesellschaftswissenschaftlichen Studienanteile, die nicht fachspezifisch angeboten werden müssen;
- die Integrierte Eingangsphase Lehrerbildung;
- die Lehrerfort- und -weiterbildung;
- die berufspraktischen Vorhaben (insbesondere Schulpraktika)

	Raum	Ruf
<b>Zentrale Lehrbildungskommission (ZLBK):</b>		
<b>Vorsitzender:</b>		
Dr. Hans Niedderer	NW 1, N 324 a	2484/2686/ 2711
<b>Vertretung:</b>		
Dr. Wiltrud Drechsel	GW 2, B 3070	3082
<b>Leiter der OEL:</b>		
Hans-Joachim Tiefensee	GW 2, A 3200	2065
<b>Geschäftsführung der ZLBK:</b>		
Lucia Hanisch-Appeldorn	GW 2, A 3300	2523
<b>Praxisbüro:</b>		
Almut Beiß	GW 2, A 3270	2064
Hannelore Freese	GW 2, A 3270	2063
<b>Studien- und Prüfungsfragen/ Anerkennung von Studienzeiten/-leistungen:</b>		
Ingrid Rühlemann	GW 2, A 3300	2067
<b>Erziehungs- und gesellschaftswissenschaftliche Studienanteile einschl. Integrierte Eingangsphase Lehrerbildung (IEL):</b>		
Friedhelm Arning	GW 2, A 3320	2591

Der **Ständige Prüfungsausschuß Lehrerbildung** (Prüfungsamt) befindet sich im Landesamt für Schulpraxis und Lehrerprüfungen (LASL), Humboldtstraße 183, 2800 Bremen.

## Werkstätten und Labore

---

### Fachbereich 1

Mechanische Werkstatt	NW 1, N 039	3445
Tischlerei	NW 1, S 039	2090
Elektronikwerkstatt/Konstruktion	NW 1, S 036/034	3501/2485
Elektronische Bauelemente	NW 1, S 111	3513
Spektroskopie an kondensierter Materie	NW 1, S 424/323	2434/2448
Werkstoffphysik und Strukturforschung/ Fotolabor	NW 1, N 423	3514
Kernstrahlung/Med. Physik	NW 1, N 426	2232
Technische Physik	NW 1, S 227	2194
Meeresphysik	NW 1, S 320	3216
Physik-Praktikum/Vacuumlabor	NW 1, S 322/N 426	2252/2232
Chemielabore und Lärmlabor	NW 1, N 424/S 324	3329/2472
Theoretische Elektrotechnik und digitale Systeme	NW 1, S 126	2298
Kommunikationstechnik	NW 1, N 238/215	3380/3564
Prozeßrechner- und Regelungstechnik	NW 1, N 117	3344
Technische Elektronik	NW 1, S 127	3735
Grundlagenlabor E-Technik	NW 1, S 112	2096



	<b>Raum</b>	<b>Ruf</b>
<b>Fachbereich 9</b>		
Biomedizinisches Labor	ZB	2900
Experimentallabor Psychologie	MZH, 6140	3606
<b>Fachbereich 10</b>		
Audiovisuelle Zentrale	GW 2, A 4050	3051
Kunstpädag. Druckwerkstatt	GW 2, B 0110	2003
Kunstpädag. Fotolabor	GW 2, B 3840	3087
Leitung des Medienbereiches	GW 2, A 4190	2191
Sprachlabor	GW 2, A 4180	2190
<b>Fachbereich 11</b>		
E-Technik	GW 2, B 1770/1760 B 1710	3836/3086 2017
Hauswirtschaft	GW 2, A 1120 GW 2, A 1230	2007 2016
Holz- und Kunststoffverarbeitung	GW 2, AL-Werkstatt	2391
Metallbearbeitung u. Kfz.-Technik	GW 2, AL-Werkstatt	2392
Textillabor	GW 2, A 1180 GW 2, A 1230	3121 2016
Textil-Chemie	GW 2, A 1100	2006
Werkzeugmaschinen	GW 2, AL-Werkstatt	2392
AV-Zentrale	Sportturm C 5210	2917
Testmaterial für den Studiengang Behindertenpädagogik	Sportturm C 5110	2542
Sensomotoriklabor	Sportturm C 3250 Sportturm C 3230 Sportturm C 3220 Sportturm C 3210 Sportturm C 3200 Sportturm C 3280	2552 2912 3256 2684

	<b>Raum</b>	<b>Ruf</b>
Spielforschungszentrum	Sportturm C 6240	2584
Sportmedizin	Sportturm C 1310 Sportturm C 1320	2529 2568

### **ZWE Humangenetik**

Pharmakogenetisches Labor	NW 2, A 3060	2925
Chromosomenlabor	NW 2, A 3170	2106
Chromosomen-/Pharmakogenetisches Labor	NW 2, A 4050	2589

## **Veranstaltungsbüro**

---

### **Zuständig für GW 2, MZH, Zentralbereich und Sportturm:**

Werner Ahlers	GW 2, B 2060	2117
Harri Mundt	GW 2, B 2060	2117

### **Zuständig für NW 1:**

Ernst Verhelst	NW 1, N 223	2441
----------------	-------------	------

### **Zuständig für NW 2:**

Ulrich Pyko	NW 2, A 1196	2801
-------------	--------------	------

## Zentralstelle für Weiterbildung

---

Öffnungszeiten: Mo-Do 9.00-17.00 Uhr, Fr 9.00-15.00 Uhr

	<b>Raum</b>	<b>Ruf</b>
<b>Leiter:</b>		
Dr. Dirk Schröder	Zentr. Ber. 1350	3409
<b>Vorzimmer:</b>		
Susanne Berner	Zentr. Ber. 1360	3409
<b>Verwaltung, Beratung und Dokumentation:</b>		
Heike Griesche	Zentr. Ber. 1410	2790/3409
Karin Libertin	Zentr. Ber. 1410	2790/3409
<b>Weiterbildendes Studium und Wissenschaftliche Weiterbildung:</b>		
Dr. Michael Schneele	Zentr. Ber. 1400	3586
<b>Projekte:</b>		
Wissenschaftliche Weiterbildung zur funktionsbezogenen Qualifikation in der gewerkschaftlichen Interessenvertretung (FUGI) in Zusammenarbeit mit		
Prof. Dr. H. Diehl	(Fachbereich 1)	
Prof. Dr. S. Dworatschek	(Fachbereich 7)	
Prof. Dr. H. Lichtenberg	(Fachbereich 6)	
Rüdiger Bibow	GW 2, A 3600	2398
Dr. Ernst Debusmann	GW 2, A 2220	2401
Danièle Million-Ferreira da Silva	NW 1, S 430/N 337	2486/3562
<b>Arbeitsmarkt- und Qualifikationsanalyse (AQUA)</b>		
Dr. Günter Gebauer	MZH 8200	2018
Wolfgang Neufahrt	MZH 8200	2018
<b>Entwicklung von Modellmaßnahmen der Weiterbildung für arbeitslose Akademiker (ALAK)</b>		
Günter Adradt	Zentr. Ber. 1400	2361
Liesa Sommer	Zentr. Ber. 1340	
<b>Entwicklung von Modellmaßnahmen der wissenschaftlichen Weiterbildung zur Verbesserung der Kooperation von Lehrern/ Pädagogen und Ausbildungsmeistern in der beruflichen Bildung (KOLA)</b>		
Astrid Bleck-Klatt	Pavillon	2885
Ursula Rettke	Pavillon	2885
Christel Schaper	Zentr. Ber. 1370	3249

	Raum	Ruf
Wissenschaftstransfer-Seminar für kleine und mittelständische Unternehmen der Region Bremen (BIP - Bremisches Innovations-Programm) Gisela Podewils	MZH 8200	2018
Technologie-Transfer-Kongreß im Rahmen der Eröffnung des BITZ (BITZ-Tec) Peter Frenz	MZH 8200	2360
<b>Fernstudium</b> <b>Leitung:</b> Dr. Ernst Raters	Zentr. Ber. 1320	2581/3408
<b>Studienzentrum für die Studenten der FernUniversität Hagen:</b> Ursula Moll Irmgard Maschke Mentoren	Zentr. Ber. 1330 Zentr. Ber. 1310 Zentr. Ber. 1310	3408 3250 3250
<b>Projekte:</b> Kooperationsmodell zur Beratung und Betreuung von Fernstudenten in der Region zentraler Weiterbildungseinrichtungen (REGIO) Anke Drygala Erika Voß	Zentr. Ber. 1380 Zentr. Ber. 1380	2240 2240
Humanistische Psychologie (HP) Jörg Ehrenforth Petra Kirch-Grütter Irmgard Maschke	GW 2, A 3440 Zentr. Ber. 1390 Zentr. Ber. 1310	2916 2726
Fernstudium Ökologie (OE) Hans-Gerd Kulp	Zentr. Ber. 1340	

**(Die Räume der Zentralstelle für Weiterbildung befinden sich neben der Mensa, Haupteingang vom Boulevard)**

## **Kooperationsbereich Universität-Arbeiterkammer Zentralstelle für die Durchführung des Kooperationsvertrages mit der Arbeiterkammer Bremen**

---

	<b>Raum</b>	<b>Ruf</b>
<b>Leiter:</b> H. D. Müller	KUA 0095	3228
<b>Vorzimmer:</b> Karin Dachwitz	KUA 0080	2575
<b>Verwaltung/Organisation:</b> Helmut Jäger	KUA 0030	2230
<b>Geschäftsstelle des Kuratoriums:</b> Karin Dachwitz	KUA 0080	2575
<b>Sachgebiet Forschungstransferstelle:</b> Heiner Heseler	KUA 0170	3278
<b>Sachgebiet Arbeiterbildung:</b> Adolf Brock	KUA 0050	3295
<b>Sachgebiet Medien:</b> Günther Hörmann	KUA 0310	3284
<b>Aufnahmeleitung:</b> Helga Hörmann-Skalla	KUA 0290	3282
<b>Filmarchiv und Filmverleih:</b> Evelyne Debusmann	KUA 0290	3282
<b>Bereichsbibliothek:</b> Anke Delhougne	KUA 0270	3239

## Zentrale wissenschaftliche Einrichtung „Arbeit und Betrieb“

---

	Raum	Ruf
<b>Sprecher des Rates:</b> Dr. Martin Osterland	KUA 0190	3288
<b>Verwaltung/Organisation:</b> Helmut Jäger	KUA 0030	2230
<b>Projektbetreuung:</b> Ursula Scheckerka	KUA 0345	3290
Waltraud Sump	KUA 0340	3289

(Die Räume des Kooperationsbereiches Universität – Arbeiterkammer (KUA) befinden sich in dem Flachbau an der Universitätsallee – gegenüber der Zufahrt zu GW 2)

## Zentrale wissenschaftliche Einrichtung „Deutsche Presseforschung“

---

	Raum	Ruf
<b>Sprecher des Rates:</b> Dr. Elger Blühm	SuUB 4250	3659
<b>Sekretariat:</b> Helga Levin	SuUB 4230	3650
<b>Forschungsbereiche</b> Frühgeschichte der deutschen Presse I Dr. Klaus Bender	SuUB 4240	3650
Frühgeschichte der deutschen Presse II Dr. Elger Blühm	SuUB 4250	3659
Brigitte Kolster	SuUB 4240	3650
Deutsche Presse zwischen Aufklärung und Vormärz NN Emmy Moepps	SuUB 4200/4210	3652/3627
Deutsche Presse seit 1848 Dr. Hartwig Gebhardt	SuUB 4220	3653
Rosemarie Makhali	SuUB 4230	3650

**Zentrale wissenschaftliche Einrichtung**  
**„Zentrum für Humangenetik und genetische Beratung“**

---

	<b>Raum</b>	<b>Ruf</b>
<b>Sprecher des Rates:</b>		
Dr. Werner Schloot	NW 2, B 3060	2394
<b>Sekretariat:</b>		
Annegret Tin	NW 2, B 3050	2390
Waltraud Oetjen (Terminvereinbarung Genetische Beratung)	NW 2, A 4060	2877
Bärbel Pätzold	NW 2, A 4050	2589
<b>Genetische Beratung:</b>		
Dr. med. Regina Albrecht	NW 2, A 4060	2877
Dr. med. Theodora Grisar	NW 2, A 4050	2589
	(Hauptgesundheitsamt	497 5569)
<b>Chromosomenanalyse und Pränatale Diagnostik:</b>	NW 2, Labor A 3170	2106
	NW 2, Labor A 4050	2589
Dr. Sabine Bartnitzke		
Dr. Jörn Bullerdiek		
Marianne Hasse, Dipl. Biol.		
Renate Pahlke, Dipl. Biol.		
Marie-Luise Bamberger, MTA		
Inge Kumpfer, MTA		
Claudia Lackmann, MTA		
Margret SeEVERS, MTA		
<b>Pharmakogenetik, Biochem. Genetik:</b>	NW 2, Labor A 3060	2925
	NW 2, Labor A 4050	2589
Dr. Rolf Dubbels		
Tantawy Khalil, Dipl. Biol.		
Bernhard Weger, Dipl. Biol.		
Beatrix Armanski, Dipl. Biol.		
Angelika Faehre, MTA		
Elke Klenke, MTA		
Dorothea Sell-Maurer, BCTA		
<b>Teratogenese:</b>		
Dr. Roderich Khoory	NW 2, Labor A 3060	2925

## Zentrale wissenschaftliche Einrichtung „Zentrum Philosophische Grundlagen der Wissenschaften“

---

Das Zentrum Philosophische Grundlagen der Wissenschaften behandelt unter interdisziplinärer Zielsetzung philosophische, grundagentheoretische und historische Fragen der Wissenschaften. Die aus den verschiedensten Fachdisziplinen kommenden Mitarbeiter des Zentrums fördern die kontinuierliche Zusammenarbeit unterschiedlicher Disziplinen bei der Behandlung philosophischer, wissenschaftstheoretischer, wissenschaftsgeschichtlicher und wissenschaftskritischer Probleme. Neben einer übergreifenden wissenschaftlichen Kooperation fördert das Zentrum durch Einzelveranstaltungen und Ringvorlesungen ein fachbereichübergreifendes Lehrangebot.

	Raum	Ruf
<b>Sprecher:</b>		
Dr. Gerhard Pasternack	GW 2, A 2170	3671
<b>Stellv. Sprecher:</b>		
Dr. Hans-Jörg Sandkühler	GW 2, B 3440	2152
<b>Sekretariat:</b>		
Dr. Lothar Knatz	GW 2, A 2011	3221
Gisela Seehafer	GW 2, A 2011	3222
<b>Mitglieder des Zentrums:</b>		
Dr. Manfred Hahn	GW 2, B 3580	2081
Dr. Uwe an der Heiden	NW 2, B 3030	2265
Dr. Thomas Metscher	GW 2, A 4630	2076
Dr. Gerhard Pasternack	GW 2, A 2170	3671
Dr. Lothar Paul	GW 2, A 2560	3030
Dr. Dr. Gerhard Roth	NW 2, B 4150	3692/3695
Dr. Helmut Rüßmann	GW 2, A 3580	2058
Dr. Hans-Jörg Sandkühler	GW 2, B 3440	2152
Dr. Helmut Schwegler	NW 1, N 321a	2417/2204
Dr. Wolfgang Wildgen	GW 2, A 2480	3148

## Berufspraxiszentrum für die mathematisch-naturwissenschaftlichen Studiengänge

---

	Raum	Ruf
<b>Sprecher des Rates:</b>		
Dr. Wilfried Müller	NW 1, S 428	2221
<b>Stellvertr. Sprecher des Rates:</b>		
Dr. Hans Dieter Hellige	NW 1, S 428	2221
<b>Sekretariat:</b>		
Brigitte Willenberg	NW 1, S 429	2435



# Lehrkörper der Universität Bremen

Inhaltsverzeichnis:	Seite
<b>Fachbereich 1</b>	
Studiengang Physik	57
Studiengang Elektrotechnik	61
<b>Fachbereich 2</b>	
Studiengang Biologie	64
Studiengang Chemie	67
<b>Fachbereich 3</b>	
Studiengang Mathematik	71
Studiengang Informatik	75
<b>Berufspraxiszentrum für die mathematisch-naturwissenschaftlichen Studiengänge (BPZ)</b>	78
<b>Fachbereich 4</b>	
Studiengang Produktionstechnik	79
<b>Fachbereich 5 (im Aufbau)</b>	
Studiengang Geowissenschaften	80
<b>Fachbereich 6</b>	
Studiengang Rechtswissenschaft	81
<b>Fachbereich 7</b>	
Studiengang Wirtschaftswissenschaft	87
<b>Fachbereich 8</b>	
Studiengang Geographie	91
Studiengang Geschichte	92
Studiengang Soziologie	94
<b>Fachbereich 9</b>	
Studiengang Politik/Gemeinschaftskunde	95
Studiengang Psychologie	96
Studiengang Religionswissenschaft/-pädagogik	98
Studiengang Sozialwissenschaft	98
<b>Fachbereich 10</b>	
Studiengang Deutsch, Englisch, Französisch, Spanisch, Deutsch als Fremdsprache	100
Studiengang Kunstpädagogik	105
Studiengang Musikpädagogik	106

<b>Fachbereich 11</b>	
Studiengang Arbeitslehre (-Technik/-Textil/-Hauswirtschaft)	108
Studiengang Behindertenpädagogik	109
Studiengang Lehramt Sekundarstufe II	110
Studiengang Sportwissenschaft	112
<b>Fachbereich 12</b>	
Studiengang Diplom-Pädagogik	113
Studiengang Sozialpädagogik	115
Studiengang Weiterbildung	116
Studiengang Kernbereich Primarstufe	119
Studiengang Erziehungswissenschaften	120
<b>Rechenzentrum</b>	123
<b>Zentrale wissenschaftliche Einrichtung „Arbeit und Betrieb“</b>	123

# Lehrkörper der Universität Bremen

## (Stand: 8. Juli 1985)

---

Hinweis: In das Verzeichnis sind Hochschullehrer aufgenommen, die am Stichtag vom Senat der Freien Hansestadt Bremen berufen und ernannt waren. Die Angaben beziehen sich auf die bis zum 8. Juli bei der Redaktion eingegangenen Rückmeldungen der Hochschullehrer, Lehrkräfte für besondere Aufgaben, usw., sowie auf Angaben der Personalabteilung bzw. der Fachbereiche.

### Fachbereich 1 · Physik

---

ALPERS, Werner, Dr. rer. nat., Professor;

Physik des Meeres;

Alte Dorfstraße 5, 2114 Hollenstedt, Tel. 04165/8687

NW 1, S 434 a, Tel. 3283/3216

Sprechzeiten: Do. 15.00 – 16.00 Uhr, Fr. 14.00 – 15.00 Uhr

AUFSCHNAITER, von, Stefan, Dr. rer. nat., Professor;

Erziehungs- und Gesellschaftswissenschaften unter besonderer Berücksichtigung des naturwissenschaftlichen Unterrichts;

Heinrich-Heine-Str. 12, 2800 Bremen, Tel. 237183

NW 1, N 221, Tel. 2426/2965

AUGSTEIN, Ernst, Dr. rer. nat., Professor;

Meteorologie und Physik des Ozeans;

Müggendorferstr. 17, 2178 Otterndorf, Tel. 04751/4337

Alfred-Wegener-Institut für Polarforschung, Tel. 0471/49006/NW 1, S 423,  
Tel. 2352

Sprechzeiten: nach der Vorlesung

BLECK-NEUHAUS, Jörn, Dr. rer. nat. Professor;

Experimentelle Physik mit dem Schwerpunkt Kernstrahlungsmeßtechnik;

Schönhausenstr. 38, 2800 Bremen, Tel. 702610

NW 1, S 419a, Tel. 3383 (z. Zt. beurlaubt)

BLEIL, Ulrich, Dr. rer. nat., Professor;

Geophysik mit dem Schwerpunkt marine Geophysik;

Auf dem Aspei 55, 4630 Bochum, Tel. 0234/701955

NW 1, Tel. 2354

Sprechzeiten: nach Vereinbarung

BOSECK, Siegfried, Dr. rer. nat., Professor;

Experimentelle Physik mit dem Schwerpunkt Licht- und Elektronenmikroskopie;

Heideweg 40, 2804 Lilienthal-Klostermoor, Tel. 29/3997

NW 1, S 418, Tel. 3573/3514

DIEHL, Horst, Dr. rer. nat., Professor;  
Biophysik;  
Bergiusstr. 93, 2800 Bremen 33, Tel. 271061  
NW 1, S 435, Tel. 2434/2435

DREYBRODT, Wolfgang, Dr. phil. nat., Professor;  
Experimentelle Physik mit dem Schwerpunkt Festkörperphysik;  
Bekassinenstr. 86, 2800 Bremen 1, Tel. 271879  
NW 1, S 434, Tel. 3556

EHRENSTEIN, von, Dieter, Dr. rer. nat., Professor;  
Experimentelle Physik;  
Feldmannstr. 9, 2800 Bremen 33, Tel. 252226  
NW 1, S 416a, Tel. 2425 – **Forschungssemester** –

FÜTTERER, Dieter, Dr. rer. nat., Professor;  
Geologie;  
Alfred-Wegener-Institut für Polarforschung Bremerhaven, Tel. 0471/49006

BIOLOGIE PHYSIK  
MATHEMATIK GEO-  
WISSENSCHAFTEN  
CHEMIE MEDIZIN  
GEOGRAPHIE PSY-  
CHOLOGIE SPORT  
TASCHENBUCHER  
BIOLOGIE PHYSIK  
MATHEMATIK GEO-  
WISSENSCHAFTEN  
CHEMIE MEDIZIN  
GEOGRAPHIE PSY-  
CHOLOGIE SPORT  
TASCHENBUCHER  
BIOLOGIE  
MATHEMATIK GEO-  
WISSENSCHAFTEN  
CHEMIE MEDIZIN  
GEOGRAPHIE PSY-  
CHOLOGIE SPORT  
TASCHENBUCHER  
BIOLOGIE PHYSIK  
MATHEMATIK GEO-  
WISSENSCHAFTEN  
CHEMIE MEDIZIN  
GEOGRAPHIE PSY-  
CHOLOGIE SPORT  
TASCHENBUCHER



**AB 1. 10. 1985  
OSTERTOR  
STEINWEG 76  
TEL: 77721**

BIOLOGIE  
MATHEMATIK  
*Die neue Adresse*

*für Fachbücher!*

BIOLOGIE  
MATHEMATIK GEO-  
WISSENSCHAFTEN  
CHEMIE MEDIZIN  
GEOGRAPHIE PSY-  
CHOLOGIE SPORT  
TASCHENBUCHER  
BIOLOGIE  
MATHEMATIK GEO-  
WISSENSCHAFTEN  
CHEMIE MEDIZIN  
GEOGRAPHIE PSY-  
CHOLOGIE SPORT  
TASCHENBUCHER  
BIOLOGIE  
MATHEMATIK GEO-  
WISSENSCHAFTEN  
CHEMIE MEDIZIN  
GEOGRAPHIE PSY-  
CHOLOGIE SPORT  
TASCHENBUCHER  
BIOLOGIE  
MATHEMATIK GEO-  
WISSENSCHAFTEN  
CHEMIE MEDIZIN  
GEOGRAPHIE PSY-  
CHOLOGIE SPORT  
TASCHENBUCHER



## Simulierte Realität, Sicherheit für die Praxis.

Wesentliches erkennen, sicher entscheiden und routiniert handeln bezeichnen wir ganz allgemein mit „erfahren sein“. Unser Schiffsführungssimulator SUSAN ist schon nach kurzer Zeit weltweit ein überzeugendes Beispiel für „Training on the job“ mit ausschließlich positiven Resultaten.

Erfahrungen auch für die kritischen Situationen der Schiffsführung zu sammeln, wirtschaftlich und ohne Risiken, bedeutet Sicherheit für Mensch und Umwelt – Sicherheit für die Praxis.

Die technische Revolution in der Elektronik ist ein Teil unserer Geschichte.

Zur Schiffselektronik und Wehrtechnik kam die Technologie der Prozessrechner und ihrer Software.

Daten sichtbar zu machen, neue Erkenntnisse für bessere Ergebnisse zu gewinnen, das ist die Aufgabe, an der wir arbeiten.

KRUPP ATLAS ELEKTRONIK GMBH  
Sebaldsbrücker Heerstr. 235,  
D-2800 Bremen 44

 **KRUPP ATLAS ELEKTRONIK**

**Eine sichere Entscheidung**

- LANGE, Hellmuth, Dr. phil., Professor;  
 Soziologie, Arbeits- und wissenschaftssoziologische Aspekte der Produktivkraftentwicklung;  
 Franziusstr. 6, 2800 Bremen, Tel. 345862  
 NW 1, S 417 a, Tel. 2415/2422
- MAYER-HEINRICY, Adalbert, Dr. rer. nat., Professor;  
 Physik mit dem Schwerpunkt biophysikalische Forschung;  
 Birkenweg 3, 2862 Worpswede, Tel. 04792/1287  
 NW 1, S 419, Tel. 2432 oder 2435  
 Sprechzeiten: nach Vereinbarung
- NIEDDERER, Hans, Dr. rer. nat., Professor;  
 Theorie und Praxis des naturwissenschaftlichen Unterrichts;  
 Schumannstr. 71b, 2822 Schwanewede, Tel. 04209/1008  
 NW 1, N 324a, Tel. 2484/2965 – MZH 2420, Tel. 2711/2686
- NOACK, Cornelius C., Dr. rer. nat., Professor;  
 Physik;  
 Händelstr. 7, 2800 Bremen, Tel. 342236  
 NW 1, N 323a, Tel. 2427/2204
- RICHTER, Peter H., Dr. rer. nat., Professor;  
 Theoretische Physik;  
 Niederblockland 18a, 2820 Bremen 77, Tel. 643487  
 NW 1, N 319, Tel. 3680/2965 – **Forschungssemester** –  
 Sprechzeiten;nach Vereinbarung
- RYDER, Peter, Ph.-D., Professor;  
 Physik, Werkstoffwissenschaften, Metallphysik;  
 Joseph-Ressel-Str. 7, 2800 Bremen, Tel. 274953  
 NW 1, S 435a, Tel. 2243
- SCHEER, Jens, Dr. rer. nat., Professor;  
 Physik, Hochschuldidaktik der Physik;  
 Lahnstr. 37, 2800 Bremen, Tel. 505884  
 NW 1, S 422a, Tel. 2433
- SCHMITZ-FEUERHAKE, Inge, Dr. rer. nat., Professorin;  
 Experimentalphysik mit dem Schwerpunkt Medizinische Physik;  
 Hedwig-Heyl-Str. 3, 2800 Bremen, Tel. 211740  
 NW 1, S 422, Tel. 2414  
 Sprechzeiten: Di. 16.00 – 17.00 Uhr
- SCHWEDES, Hannelore, Dr. rer. nat., Professorin;  
 Erziehungs- und Gesellschaftswissenschaften unter besonderer Berücksichtigung des naturwissenschaftlichen Unterrichts und des Unterrichts in der Primarstufe;  
 Richard-Wagner-Str. 18, 2800 Bremen, Tel. 345782  
 NW 1, N 323, Tel. 3560/2965 – **Forschungssemester** –

SCHWEGLER, Helmut, Dr. rer. nat., Professor;  
Theoretische Physik und Theoretische Biophysik;  
Bergiusstr. 87, 2800 Bremen, Tel. 270249  
NW 1, N 321a, Tel. 2417/2204

SCHWEITZER-STENNER, Reinhard, Dr. rer. nat., Hochschulassistent;  
Biophysik, insbesondere Ramanstreuung und optische Spektroskopie an  
Hämoproteinen;  
Ellhornstr. 17, 2800 Bremen 1, Tel. 18115  
NW 1, S 417, Tel. 2509

SIEGERT, Wolf, Professor;  
Physik und Didaktik des Physikunterrichts;  
Richard-Wagner-Str. 6-8, 2800 Bremen, Tel. 343104  
NW 1, N 332, Tel. 3557

SIMHAN, Krishna, Dr.-Ing., Professor;  
Physik unter besonderer Berücksichtigung der Verwertung naturwissen-  
schaftlicher Erkenntnis im gesellschaftlichen Bereich;  
Heinrich-Goebel-Str. 6, 2800 Bremen 33, Tel. 256636  
NW 1, S 226, Tel. 3339/2435

STAUDE, Wilfried, Dr. phil. nat., Professor;  
Physik, insbesondere Experimentalphysik mit dem Schwerpunkt Festkör-  
perphysik;  
Kohlhökerstr. 61, 2800 Bremen, Tel. 326717  
NW 1, S 418a, Tel. 2416/2223 – **Forschungssemester –**

## Elektrotechnik

---

ARNDT, Fritz, Dr.-Ing., Professor;  
Hochfrequenztechnik;  
Lothringerstr. 15, 2800 Bremen  
NW 1, N 234, Tel. 2495

BEßLICH, Philipp, Dr.-Ing., Professor;  
Elektrotechnik/Kybernetik mit dem Schwerpunkt Schaltwerksentwurf und  
digitale Datenübertragung;  
Upper Borg 149, 2800 Bremen 33, Tel. 270425  
NW 1, S 120, Tel. 3526  
Sprechzeiten: Do. 12.00 – 13.00 Uhr

BISLICH, Roland, Lehrkraft f. bes. Aufgaben;  
NW 1, S 120a/S 112, Tel. 2497/2096

BODDEN, Heinrich, Dr.-Ing., Professor;  
Elektrotechnik mit dem Schwerpunkt der allgemeinen und theoretischen  
Elektrotechnik, einschl. Netzwerktheorie, Schaltungstechnik und Elektro-  
nik;  
Reinhold-Schneider-Str. 39, 7500 Karlsruhe, Tel. 0721/884376  
NW 1, S 119a, Tel. 2496 – **Forschungssemester –**

HÖNERLOH, Heinrich, Dr.-Ing., Professor;  
Elektrotechnik/Kybernetik mit dem Schwerpunkt Operations Research  
(Grundlagen und Anwendungen in der Technik);  
Gaußstr. 39, 2804 Lilienthal, Tel. 291798  
MZH 4130 und 6450, Tel. 2498/2262

HORNEBER, Ernst-Helmut, Dr.-Ing., Professor;  
Elektrotechnik mit dem Schwerpunkt Grundlagen der Elektrotechnik und  
Nachrichtenverarbeitung;  
Götzstr. 10, 8000 München 40, Tel. 089/3083712  
NW 1, S 123, Tel. 2943

LUDYK, Günter, Dr.-Ing., Professor;  
Elektrotechnik mit dem Schwerpunkt der Meß- und Regelungstechnik;  
Rohrdommelweg 13, 2800 Bremen 33  
NW 1, S 124a, Tel. 2494

MARTE, Gert, Dr.-Ing., Professor;  
Elektrotechnik mit dem Schwerpunkt Informationssysteme und Rechenor-  
ganisation;  
Bekassinenstr. 94, 2800 Bremen, Tel. 271652  
MZH 5240, Tel. 3527

MÜLLER, Wilfried, Dipl. Chem., Dr. phil., Professor;  
Analyse der Berufspraxis von Naturwissenschaftlern und Ingenieuren unter  
Berücksichtigung der Formen und Inhalte der technisch-naturwissenschaft-  
lichen Hochschulausbildung – Schwerpunkt Elektrotechnik;  
Riensberger Str. 28B, 2800 Bremen, Tel. 217975  
NW 1, S 428, Tel. 2221 – **Forschungssemester** –

POPOVIC, Dobrivoje, Dr.-Ing., Professor;  
Elektrotechnik mit dem Schwerpunkt Prozeßrechnerstechnik;  
Bruchweitem 6b, 2800 Bremen 33, Tel. 274712  
NW 1, N 121a, Tel. 3580  
Sprechzeiten: Mo. 12.00 – 13.00 Uhr

ROY, Sarbesh Chandra, Dr.-Ing., Professor;  
Elektrotechnik mit dem Schwerpunkt Technische Elektronik (Analog- und  
Leistungselektronik);  
Hohenkampsweg 5, 2800 Bremen 33, Tel. 250095  
NW 1, S 122, Tel. 3377/3524

SOBOTTA, Werner, Dr.-Ing., Honorarprofessor;  
Praktische Regelungstechnik;  
Siekstraße 116, 2805 Stuhr  
NW 1, N 115 a, Tel. 2638

WASILJEFF, Alexander, Dipl.-Phys., Dr. rer. nat., Professor;  
Elektrotechnik mit dem Schwerpunkt Nachrichtentechnik;  
Ortelsburger Str. 3, 2800 Bremen  
NW 1, N 230, Tel. 2407  
Sprechzeiten: Fr. 15.00 – 16.00 Uhr



# Diplom-Ingenieure

Leben und arbeiten  
in München



München bedeutet: Leben in einer Stadt, in der das Leben lebenswerter ist. Anregend, bildend. Kunst, Theater, Wissenschaften, Universität, TU. Vielfältigste Ausbildungsmöglichkeiten für die Kinder.

München bedeutet: Skifahren, Bergsteigen, Wassersport – am Chiemsee, Starnberger See, Ammersee und einem Dutzend Gewässer drumherum. Es bedeutet aber auch: Oktoberfest, Starkbierzeit, Schwabing und Fasching. Rohde & Schwarz bedeutet: Elektronik. Zukunftsreichste Technik. Sicherheit. Lösung der Probleme von heute und der Technologien von morgen. Entfaltungsmöglichkeiten noch und noch für den Ingenieur, der seinen Beruf mit Passion betreibt. Kameradschaftliche Zusammenarbeit, jung, dynamisch, ohne tierischen Ernst, frei von unnötigen Formalismen.

Weltweite Absatzmärkte: Sende-Anlagen in Norwegen und Tansania. Antennen in Thailand und Australien. Meßtechnik überall, wo Ingenieure arbeiten.

Und nicht zuletzt bedeutet R & S: Respektierung des persönlichen Arbeitsstils durch die gleitende Arbeitszeit.

Bitte bewerben Sie sich mit den üblichen Unterlagen bei unserer Personalabteilung: **ROHDE & SCHWARZ GMBH & CO. KG.** Mühldorfstraße 15, 8000 München 80,

Telefon (089) 41 29-2402



**ROHDE & SCHWARZ**

## Fachbereich 2 · Biologie

---

- ARNTZ, Wolf, Dr. rer. nat., Professor;  
Meeresökologie;  
Deichweg 129, 2859 Nordholz, Tel. 04741/2138  
Institut für Meeresforschung Bremerhaven, Tel. 0471/181220/222
- CORDES, Hermann, Dr. rer. nat., Professor;  
Biologie mit den Schwerpunkten Vegetationskunde, Naturschutz und  
Didaktik der Biologie;  
Butlandsweg 10, 2800 Bremen 33, Tel. 273587  
NW 2, B 4240, Tel. 3388  
Sprechzeiten: Mo. 10.00 – 11.00 Uhr und nach Vereinbarung
- ENTRICH, Hartmut, Dr. phil., Professor;  
Theorie und Praxis des naturwissenschaftlichen Unterrichts mit dem  
Schwerpunkt Biologie;  
Rothenbaumchaussee 207, 2000 Hamburg 13, Tel. 040/445849  
NW 2, B 3190, Tel. 2123
- FLOHR, Hans, Dr. med., Professor;  
Biologie mit dem Schwerpunkt Neurobiologie;  
Weyerdeelen 2, 2862 Worpswede  
NW 2, A 4190, Tel. 3371
- GRIMME, L. Horst, Dr. rer. nat., Professor;  
Biologie mit dem Schwerpunkt Stoffwechselphysiologie;  
Bruchwettern 6A, 2800 Bremen 33, Tel. 274839  
NW 2, B 3020, Tel. 2389/2901
- HEIDEN, an der, Uwe, Dr. rer. nat., Privatdozent;  
Theoretische Biologie und Biomathematik;  
Witwe-Bolte-Weg 37, 2800 Bremen, Tel. 477295  
NW 2, B 3030, Tel. 2265
- HEYSER, Wolfgang, Dr. rer. nat., Professor;  
Biologie mit dem Schwerpunkt Botanik – Physiologische Pflanzenanatomie;  
Goseriede 41, 2833 Harpstedt, Tel. 04244-297  
NW 2, B 3090, Tel. 3247 – **Forschungssemester** –
- HILDEBRANDT, Armin, Dr. rer. nat., Professor;  
Biologie mit dem Schwerpunkt Entwicklungsbiologie der Tiere, auch unter  
molekularbiologischem Aspekt;  
Am Rüten 23d, 2800 Bremen 33, Tel. 252029  
NW 2, A 3310, Tel. 2388/2918/2909/3668
- KASCHE, Volker, fil. Dr., Professor;  
Biologie, insbesondere physikalische Biologie;  
Riensbergerstr. 104, 2800 Bremen, Tel. 236551  
NW 2, A 3350, Tel. 2906/2909

BIOLOGIE PHYSIK  
MATHEMATIK GEO  
WISSENSCHAFTEN  
CHEMIE MEDIZIN  
GEOGRAPHIE PSY-  
CHOLOGIE SPORT  
TASCHENBUCHER  
BIOLOGIE PHYSIK  
MATHEMATIK GEO-  
WISSENSCHAFTEN  
CHEMIE MEDIZIN  
GEOGRAPHIE PSY-  
CHOLOGIE SPORT  
TASCHENBUCHER  
BIOLOGIE PHYSIK  
MATHEMATIK GEO-  
WISSENSCHAFTEN  
CHEMIE MEDIZIN  
GEOGRAPHIE PSY-  
CHOLOGIE SPORT  
TASCHENBUCHER  
BIOLOGIE PHYSIK  
MATHEMATIK GEO-  
WISSENSCHAFTEN  
CHEMIE MEDIZIN  
GEOGRAPHIE PSY-  
CHOLOGIE SPORT  
TASCHENBUCHER

HUMBOLDT  
B · U · C · H  
HANDLUNG

AB 1. 10. 1985  
OSTERTOR  
STEINWEG 76  
TEL: 77721

BIOLOGIE PHYSIK  
MATHEMATIK GEO  
WISSENSCHAFTEN  
CHEMIE MEDIZIN  
GEOGRAPHIE PSY-  
CHOLOGIE SPORT  
TASCHENBUCHER

*Die neue Adresse  
für Fachbücher!*

BIOLOGIE PHYSIK  
MATHEMATIK GEO  
WISSENSCHAFTEN  
CHEMIE MEDIZIN  
GEOGRAPHIE PSY-  
CHOLOGIE SPORT  
TASCHENBUCHER  
BIOLOGIE PHYSIK  
MATHEMATIK GEO-  
WISSENSCHAFTEN  
CHEMIE MEDIZIN  
GEOGRAPHIE PSY-  
CHOLOGIE SPORT  
TASCHENBUCHER  
BIOLOGIE PHYSIK  
MATHEMATIK GEO-  
WISSENSCHAFTEN  
CHEMIE MEDIZIN  
GEOGRAPHIE PSY-  
CHOLOGIE SPORT  
TASCHENBUCHER

**KIRST, Gunter-Otto, Dr. rer. nat., Professor;**  
Biologie mit dem Schwerpunkt Botanik – Algenphysiologie;  
Am Lehester Deich 131, 2800 Bremen 33, Tel. 273409  
NW 2, A 3150, Tel. 2567/2582

**KREEB, Karl Heinz, Dr. rer. nat., Professor;**  
Biologie mit dem Schwerpunkt Pflanzenökologie;  
Fichtenweg 10, 2862 Worpswede, Tel. 04792/1431  
NW 2, A 4038, Tel. 2124/3142  
Sprechzeiten: Mo. 12.00 – 14.00 Uhr

**MOSSAKOWSKI, Dietrich, Dr. rer. nat., Professor;**  
Biologie mit dem Schwerpunkt Evolutionsbiologie;  
Oberneulander Landstr. 139a, 2800 Bremen, Tel. 252859  
NW 2, B 4040, Tel. 3007

**NEHRKORN, Alexander, Dr. rer. nat., Professor;**  
Mikrobiologie;  
Hahnenstr. 54, 2800 Bremen 44, Tel. 456124  
NW 2, B 3010, Tel. 2386/3785

- PFEIFFER, Karlheinz, Dr. päd., Professor;  
 Biologie und Didaktik und Methodik des Biologieunterrichts;  
 Oldenburger Str. 28, 2850 Bremerhaven-M., Tel. 0471/46824  
 NW 2, B 3180, Tel. 2122
- RENSING, Ludger, Dr. rer. nat., Professor;  
 Biologie mit dem Schwerpunkt Zellbiologie;  
 Parkstr. 83, 2800 Bremen, Tel. 341847  
 NW 2, B 3310, Tel. 2126  
 Sprechzeiten: Fr. 10.00 – 12.00 Uhr
- ROTH, Gerhard, Dr. rer. nat., Dr. phil., Professor;  
 Biologie mit dem Schwerpunkt Verhaltensphysiologie;  
 Parkstr. 70, 2800 Bremen, Tel. 341122  
 NW 2, B 4150, Tel. 3692/3695
- SCHAUZ, Karl, Dr. rer. nat., Professor;  
 Biologie mit dem Schwerpunkt allgemeine Botanik/Pflanzenphysiologie;  
 Schwalbenweg 4, 2863 Ritterhude, Tel. 04292/1439  
 NW 2, A 4080, Tel. 2938 – **Forschungssemester** –
- SCHLIWA, Werner, Dr. rer. nat., Professor;  
 Biologie und Didaktik der Biologie;  
 Stettiner Str. 20, 2838 Sulingen, Tel. 04271/774  
 NW 2, B 3170, Tel. 2121
- SCHLOOT, Werner, Dr. rer. nat., med. habil., Professor;  
 Biologie mit dem Schwerpunkt Genetik/Humangenetik;  
 Alt Heilshorn 7, 2860 Osterholz-Scharmbeck 4  
 NW 2, B 3060, Tel. 2394/2390
- WALTER, Hubert, Dr. rer. nat., Professor;  
 Biologie mit dem Schwerpunkt Anthropologie, Humanbiologie;  
 Wilde Rodung 14, 2820 Bremen-Schönebeck, Tel. 664119  
 NW 2, A 3290, Tel. 2908  
 Sprechzeiten: Mo. 10.00 – 12.00 Uhr
- WEIDEMANN, Gerhard, Dr. rer. nat., Professor;  
 Biologie mit dem Schwerpunkt Ökologie;  
 Lindner Str. 31, 2862 Worpswede, Tel. 04792/1660  
 NW 2, B 4070, Tel. 3026 – **Forschungssemester** –
- WITTE, Harald, Dr. rer. nat., Professor;  
 Biologie mit dem Schwerpunkt Zoologie – Spezielle Zoologie der wirbello-  
 sen Tiere;  
 Bunkenburgsweg 32, 2863 Ritterhude, Tel. 04292/2613  
 NW 2, A 4020, Tel. 3267 – **Forschungssemester** –

## Chemie

---

BEYERSMANN, Detmar, Dr. rer. nat., Professor;  
Biochemie;  
Parkstr. 28, 2800 Bremen, Tel. 341174  
NW 2, B 2230, Tel. 2550/2377  
Sprechzeiten: Do. 12.00 – 13.00 Uhr, Fr. 12.00 – 13.00 Uhr

BREUNIG, Hans-Joachim, Dr. rer. nat., Privatdozent/wiss. Mitarbeiter;  
Anorganische Chemie;  
Brahmsstr. 6, 2800 Bremen, Tel. 346964  
NW 2, A 1180/A 2170, Tel. 2266/2802  
Sprechzeiten: nach Vereinbarung

ERNST, Wolfgang, Dr. rer. nat., Professor;  
Organische Chemie und Meereschemie;  
Am Hang 16, 2852 Bederkesa, Tel. 04745/566  
Institut für Meeresforschung Bremerhaven, Tel. 0471/181200/280  
Sprechzeiten: nach Vereinbarung

**JÜRGENS**  
**Bremen**

**LABORBEDARF  
ALLER GEBIETE**



Labor-APPARATE  
Labor-BEDARF  
Labor-CHEMIKALIEN  
Labor-MÖBEL

UNSER SERVICE FÜR SIE

- Gut sortierte Läger
- Glasbläserei
- Reparaturdienst für elektr. Laborgeräte
- Wartungsdienst für Laborwaagen
- LKW-Anlieferung

**H. JÜRGENS & CO.**

GmbH & Co  
Langenstr. 76-80 JURCO-Haus  
2800 BREMEN 1



Sammel-Nr. 0421/149 67-69

Direktwahl

Labor-APPARATE	0421/ 1 13 61
Labor-BEDARF	1 49 60
Labor-CHEMIKALIEN	1 24 12
Labor-MÖBEL	48 32 66

- GABEL, Detlef, Dr. rer. nat., Professor;  
 Chemie mit dem Schwerpunkt Organische Chemie unter besonderer  
 Berücksichtigung der Naturstoffchemie;  
 Am Brahmkamp 40, 2800 Bremen, Tel. 233917  
 NW 2, A 2070, Tel. 2200/2119/2871
- JAEGER, Nils, Dr. rer. nat., Professor;  
 Physikalische Chemie mit dem Schwerpunkt Elektrochemie;  
 Albersstr. 18, 2800 Bremen, Tel. 345605  
 NW 2, B 1250, Tel. 2500/2550
- JASTORFF, Bernd, Dr. rer. nat., Professor;  
 Organische Chemie;  
 Lindenstr. 73, 2806 Oyten 1, Tel. 04207/3357  
 NW 2, B 2290, Tel. 2380/2381/2890
- JUST, Eberhard, Dr. rer. nat., Professor;  
 Chemie mit dem Schwerpunkt Theorie und Praxis des naturwissenschaftli-  
 chen Unterrichts unter Berücksichtigung der Primarstufe;  
 Buesstr. 9, 2807 Achim, Tel., 04202/8578  
 NW 2, B 2060, Tel. 2902
- LEIBFRITZ, Dieter, Dr. rer. nat., Professor;  
 Organische Chemie; Instrumentelle Analytik  
 NW 2, A 1300, Tel. 2818/2817
- PLATH, Peter, Dr., wissenschaftl. Mitarbeiter;  
 Physikalische und Theoretische Chemie;  
 Rembrandtstr. 23, 2800 Bremen, Tel. 3499691  
 NW 2, B 1114, Tel. 2369/2550  
 Sprechzeiten: Di. 13.00 – 15.00 Uhr
- RIEKENS, Reinhard, Dr. rer. nat., Professor;  
 Chemie und Didaktik des naturwissenschaftlichen Unterrichts;  
 2830 Bassum-Nüstedt Nr. 4e, Tel. 04241/1587  
 NW 2, B 2090, Tel. 2463  
 Sprechzeiten: Do. 10.00 – 12.00 Uhr
- RÖSCHENTHALER, Gerd-Volker, Dr. rer. nat., Professor;  
 Anorganische Chemie;  
 Scharnhorststr. 144F, 2800 Bremen, Tel. 237214  
 NW 2, A 1110, Tel. 2493 – **Forschungssemester** –
- SCHROER, Wolfram, Dr. rer. nat., Dipl. Chem., Professor;  
 Physikalische Chemie, Thermodynamik und statistische Theorie;  
 Riensberger Str. 80, 2800 Bremen, Tel. 230111  
 NW 2, B 1172, Tel. 2524/2268  
 Sprechzeiten: Di. 14.00 – 16.00 Uhr



## Wer es nur beim Motzen beläßt, wird wenig ändern.

Leute, die immer nur motzen, die Probleme theoretisch voll im Griff haben, aber in der Praxis nicht bereit sind auch etwas zu tun, könnten genauso gut schweigen. Denn diese Welt, mit all ihren Fehlern und Mißständen, aber auch mit ihren positiven Seiten, ist nun einmal die einzige die wir haben, und man kann sich schlecht aus ihr zurückziehen.

Nur wer tatkräftig mitgestaltet und mitarbeitet kann wirklich etwas ändern.

Mit „no future“ und „Nein Danke“ ist es nicht getan. Sicher gibt es auch auf dem Gebiet der Chemie Probleme, die wir nicht leugnen oder beschönigen wollen. Aber wir

brauchen Chemie und können nicht ohne sie leben. Trotz etlicher Probleme und Risiken. In vielen Bereichen unseres täglichen Lebens. Zum Beispiel am Arbeitsplatz, im Haushalt, im Straßenverkehr. Aber wir alle müssen uns bemühen, Risiken zu erkennen, richtig einzuschätzen und so klein wie möglich zu halten. Daran arbeiten wir bei Bayer täglich und leisten damit nach Kräften unseren Beitrag.

Bayer



- SCHULZ-EKLOFF, Günter, Dr. rer. nat., Professor;  
Chemie mit dem Schwerpunkt technische Chemie und angewandte physikalische Chemie unter besonderer Berücksichtigung der chemischen Reaktionsführung;  
Klepperhof 20, 2804 Lilienthal, Tel. 29/8747  
NW 2, B 1230, Tel. 2373
- STOHRER, Wolf-Dieter, Dr. rer. nat., Professor;  
Theoretische Chemie;  
Konrad-Witz-Str. 10, 7210 Rottweil  
NW 2, A 2060, Tel. 2953
- THIEMANN, Wolfram, Dr. rer. nat., Professor;  
Chemie mit dem Schwerpunkt Physikalische Chemie (Kinetik chemischer Reaktionen);  
Brauereiweg 18, 2804 Lilienthal, Tel. 04298/4836  
NW 2, B 1230, Tel. 2550/2371
- WANCZEK, Karl-Peter, Dr. rer. nat., Professor;  
Anorganische Chemie;  
Parkallee 197, 2800 Bremen, Tel. 215185  
NW 2, A 0090, Tel. 3402
- WILLE, Regina, Professorin;  
Didaktik der Chemie;  
Am Rüten 206, 2800 Bremen 33, Tel. 256788  
NW 2, B 2300, Tel. 2379
- WÖHRLE, Dieter, Dr. rer. nat., Professor;  
Präparative Chemie mit organischem Schwerpunkt unter Einbeziehung der makromolekularen Chemie;  
Lothringer Str. 29, 2800 Bremen 1, Tel. 345440  
NW 2, A 1130, Tel. 2805/2809/2810 – **Forschungssemester** –



## Fachbereich 3 · Mathematik

---

- ARNOLD, Ludwig, Dr. rer. nat., Professor;  
Mathematik unter besonderer Berücksichtigung der Wahrscheinlichkeitstheorie und Statistik;  
Brokstr. 6, 2800 Bremen, Tel. 76535  
MZH 6360, Tel. 2446
- BECKER, Gerhard, Dr. phil., Professor;  
Mathematik mit dem Schwerpunkt Elementarmathematik und Didaktik der Mathematik;  
Modersohnweg 25, 2800 Bremen 33  
MZH 7058, Tel. 3550
- BOEHME, Harald, Dr. rer. nat., wissenschaftl. Mitarbeiter;  
Mathematik mit dem Schwerpunkt Berufspraxisanalyse;  
Auf dem Peterswerder 17, 2800 Bremen, Tel. 493165  
MZH 7160, Tel. 2948
- DENNEBERG, Dieter, Dr. rer. nat., Professor;  
Mathematik;  
Vorstr. 22, 2800 Bremen 33, Tel. 231390  
MZH 6380, Tel. 3534  
Sprechzeiten: siehe Aushang des FB 3
- DEUTSCH, Michael, Dr. rer. nat., Professor;  
Mathematik in den Lehramtsstudiengängen, Mathematische Logik und Grundlagen der Mathematik;  
Schwachhauser Heerstr. 247 A, 2800 Bremen  
MZH 8180, Tel. 2261  
Sprechzeiten: nach Vereinbarung (siehe Aushang des FB 3)
- DOMBROWSKI, Heinz-Dieter, Dr. rer. nat., Professor;  
Mathematik;  
Bauernreihe 4, 2862 Worpswede, Tel. 04792/2127  
MZH 6240, Tel. 2412
- FISCHER, H. Wolfgang, Dr. rer. nat., Professor;  
Mathematik unter besonderer Berücksichtigung der curricularen und methodologischen Fragen des Mathematikunterrichts;  
Riensberger Str. 54, 2800 Bremen, Tel. 234229  
MZH 7100, Tel. 3533
- GAMST, Jens, Dr. rer. nat., Professor;  
Mathematik mit dem Schwerpunkt Theorie der Dynamischen Systeme;  
Kreftingstr. 8, 2800 Bremen 1, Tel. 74597  
MZH 7090, Tel. 3338
- HENNING, Joachim, Professor;  
Mathematik und Didaktik der Mathematik;  
Rotenburger Str. 15, 2807 Achim 2  
MZH 7052, Tel. 3528

- HERRLICH, Horst, Dr. rer. nat., Professor;  
Mathematik mit den Schwerpunkten Topologie und Kategorientheorie;  
Feldhäuser Str. 69, 2804 Lilienthal, Tel. 29/2858  
MZH 5080, Tel. 2409
- HINRICHSSEN, Diederich, Dr. rer. nat., Professor;  
Mathematik mit dem Schwerpunkt Theorie der dynamischen Systeme und  
ihre Anwendung in Technik-, Natur- und Sozialwissenschaften;  
Bulthauptstr. 15, 2800 Bremen, Tel. 344709  
MZH 6290, Tel. 3544 (z. Zt. beurlaubt)
- HOFFMANN, Rudolf-Eberhard, Dr. rer. nat., Professor;  
Mathematik mit den Schwerpunkten Topologie und Grundlagenfragen;  
Lienertstr. 47, 2806 Oyten  
MZH 8055, Tel. 2476
- HORNEFFER, Klaus, Dr. rer. nat., Professor;  
Mathematik;  
Tannenhügel 15, 2863 Ritterhude, Tel. 635499  
MZH 6370, Tel. 2429
- HUPPERTZ, Hermann, Professor;  
Mathematik und Didaktik der Mathematik;  
Tannenweg 42, 2733 Vorwerk  
MZH 7054, Tel. 2949/2920 – **Forschungssemester** –
- KINDER, Hans-Peter, Dr. rer. nat., Professor;  
Mathematik mit dem Schwerpunkt Mathematische Statistik und Unterneh-  
mensforschung;  
Hauptstr. 5M, 2804 Lilienthal  
MZH 5110, Tel. 3531
- KRAUSE, Ulrich, Dr. rer. nat., Dr. rer. pol., Professor;  
Mathematik (Schwerpunkt: Entwicklung der Mathematik unter Berücksichti-  
gung der ökonomischen Aspekte);  
Hermann-Allmers-Str. 10, 2800 Bremen, Tel. 342607  
MZH 6300, Tel. 3545
- KURTH, Ina, Dr. phil. nat., Professorin;  
Mathematik im Anwendungszusammenhang mit dem Anwendungsschwer-  
punkt Gesellschaftswissenschaften im Bereich der Lehrerbildung;  
Großbeerenstr. 74, 2800 Bremen, Tel. 235417  
MZH 7120, Tel. 3319
- LINDENAU, Volkmar, Dr. rer. nat., Professor;  
Mathematik und Didaktik der Mathematik;  
Ottjen-Alldag-Str. 17, 2800 Bremen, Tel. 870780  
MZH 7110, Tel. 2249
- MÜNZNER, Hans-Friedrich, Dr. rer. nat., Professor;  
Mathematik;  
Peter-Henlein-Str. 56, 2800 Bremen 33, Tel. 270462  
MZH 7050, Tel. 2413 – **Forschungssemester** –

# Auf der Suche nach detaillierten Informationen kann man wählen.



## Entweder:

Zeitaufwendige Quellen-  
suche betreiben und  
vielleicht fündig werden.

## Oder:

Einfach beim FIZ Karlsruhe anrufen\*  
– Telefon 07247/82 45 68 –  
recherchieren lassen und ganz schnell zum Ziel kommen.

- ✿ Noch schneller geht's in der Uni Bremen über  
Staats- und Uni-Bibliothek – Informationsvermittlungs-  
stelle – Telefon 2 18 36 17.

Wir verfügen über alle wichtigen und aktuellen **Informationen aus Naturwissenschaft und Technik**, insbesondere auf den Gebieten

- Energieforschung und -technik, Energiewirtschaft und -politik
- Physik, Kernforschung und -technik
- Astronomie und Astrophysik, Luft- und Raumfahrt, Weltraumforschung
- Mathematik und Informatik

Wir haben alle von der Deutschen Bibliothek seit 1966 registrierten bibliographischen Daten („Deutsche Bibliographie“) als **Datenbank Biblio-Data** abrufbar gespeichert.



**Fach-**  
**informations-**  
**zentrum**

Energie  
Physik  
Mathematik GmbH  
**Karlsruhe**

D-7514 Eggenstein-Leopoldshafen 2 · Telex 7 826 487

- OELJEKLAUS, Eberhard, Dr. rer. nat., Professor;  
Mathematik mit dem Schwerpunkt Komplexe Analysis;  
Franziusstr. 6, 2800 Bremen, Tel. 344162  
MZH 6230, Tel. 2272
- OSIUS, Gerhard, Dr. rer. nat., Professor;  
Mathematik mit dem Schwerpunkt Biometrie und Grundlagen der Mathematik;  
Feldhäuser Str. 67, 2804 Lilienthal, Tel. 04298/2420  
MZH 5120, Tel. 2405
- PEITGEN, Heinz-Otto, Dr. rer. nat., Professor;  
Mathematische Methoden der technischen Kybernetik (Angewandte Mathematik);  
Upper Borg 54, 2800 Bremen-Borgfeld, Tel. 274956  
MZH 7080, Tel. 3552 (beurlaubt)
- PORST, Hans-Eberhard, Dr. rer. nat., Professor;  
Mathematik mit dem Schwerpunkt Algebra;  
Besselstr. 65, 2800 Bremen, Tel. 75684  
MZH 5090, Tel. 2276
- ROOS, Paul, Dr. rer. nat., Professor;  
Mathematik;  
Heideweg 4, 2878 Wildeshausen  
MZH 6260, Tel. 2270
- SCHÄFER, Rüdiger, Dr. rer. nat., Professor;  
Mathematik;  
MZH 7172, Tel. 3300/3517
- SCHINDLER, Manfred, Professor;  
Mathematik und Didaktik der Mathematik;  
Gladbecker Str. 3, 2800 Bremen, Tel. 470620  
MZH 7110, Tel. 2249
- WISCHNEWSKY, Manfred Bernd, Dr. rer. nat., Professor;  
Mathematik mit dem Schwerpunkt Algebra;  
Franzius-Str. 9, 2800 Bremen, Tel. 344137  
MZH 7082, Tel. 2428 – **Forschungssemester** –

- COY, Wolfgang, Dr. rer. nat., Professor;  
Informatik mit dem fachbezogenen Schwerpunkt Systemanalyse und Algorithmerisierung im Anwendungsschwerpunkt Transport und Wertverkehr;  
Feldstr. 14, 2800 Bremen, Tel. 74741  
MZH 5330, Tel. 2731
- DÖPP, Klemens, Dr. rer. nat., Professor;  
Mathematik, insbesondere Automatentheorie und formale Sprachen;  
Kugelfangtrift 150, 3000 Hannover 51  
MZH 5260, Tel. 3337
- FRANCK, Reinhold, Dr.-Ing., Professor;  
Informatik mit dem Schwerpunkt Programmierung und Software Engineering;  
Heinstr. 91, 2800 Bremen 1, Tel. 212952  
MZH 5252, Tel. 2837/2488
- GEHRING, Hermann, Dr. rer. pol., Professor;  
Mikroökonomie mit dem Schwerpunkt einzelwirtschaftliche Analyse im Anwendungsschwerpunkt Transport und Wertverkehr oder öffentlicher Dienst;  
MZH 5320, Tel. 2955
- HAEFNER, Klaus, Dr. rer. nat., Professor;  
Angewandte Informatik, gesellschaftliche Wirkungen der Informationstechnik und Bildungstechnologie;  
Im Alten Hofe 6, 2863 Ritterhude, Tel.0421/637209  
MZH 8080, Tel. 2489/2420 – **Forschungssemester** –
- HOFFMANN, Berthold, Dr.-Ing., wissenschaftl. Mitarbeiter;  
Programmiersprachen und Übersetzerbau;  
Rutenstr. 24, 2800 Bremen 1, Tel. 701165  
MZH 5060, Tel. 2450  
Sprechzeiten: Do. 13.00 – 15.00 Uhr und nach Vereinbarung
- KREOWSKI, Hans-Jörg, Dr.-Ing., Professor;  
Informatik mit dem Schwerpunkt Theorie der Programmierung;  
MZH 5350, Tel. 2956 – **Forschungssemester** –
- KRIEG-BRÜCKNER, Bernd, Dr. rer. nat., Professor;  
Informatik mit den Schwerpunkten Programmiersprachen und Übersetzerbau;  
Lichtenbergstr. 12, 2804 Lilienthal, Tel. 04298/1024  
MZH 5082, Tel. 2676/2488  
Sprechzeiten: Do. 15.00 – 17.00 Uhr oder nach Vereinbarung

LÖHR, Klaus-Peter, Dr.-Ing., Professor;  
Informatik mit dem Schwerpunkt Betriebssysteme und Softwaretechnik;  
Slevogtstr. 30, 2800 Bremen 1, Tel. 342963  
MZH 5352, Tel. 2833 + 2488  
Sprechzeiten: Do. 9.00 – 10.00 Uhr

MORAGA, Claudio, Dr.-Ing., Professor;  
Informatik mit dem Schwerpunkt Rechnerarchitektur;  
Heuerlingsweg 34, 4600 Dortmund 76, Tel. 0231/651850  
MZH 5360, Tel. 2972  
Sprechzeiten: Di. 10.00 – 12.00 Uhr

NAKE, Frieder, Dr. rer. nat., Professor;  
Elektrotechnik mit dem Schwerpunkt Programm- und Dialogsprachen;  
Schenkendorfstr. 73, 2800 Bremen, Tel. 232150  
MZH 5200, Tel. 3525  
Sprechzeiten: Di. 10.00 – 12.00 Uhr

STEINMÜLLER, Wilhelm, Dr. jur., Professor;  
Rechts- und Verwaltungsinformatik mit dem fachbezogenen Schwerpunkt  
Datenschutz in den Anwendungsschwerpunkten Transport und Wertver-  
kehr, öffentlicher Dienst und industrielle Produktion;  
Alwinenstr. 36, 2800 Bremen 1  
MZH 3470, Tel. 2961

# SIEMENS

## Information ermöglicht Diskussion

Suchen Sie Informationen? Siemens stellt Unterlagen zur Verfügung. Druckschriften über das Unternehmen, zu Fragen der Technik und der Wirtschaft.

Sie erhalten alle Schriften kostenlos. Coupon abschneiden, entsprechende Nummer ankreuzen und mit Absenderangabe absenden.



1. **»Das ist Siemens.«**  
Grundinformation über das Gesamtunternehmen.
2. **Siemens aktuell – Daten, Fakten**  
über das Gesamtunternehmen und die Hanseatische Zweigniederlassung.
3. **Siemens-Blickpunkte.**  
Aktuelle Kurzinformationen aus dem Unternehmen.
4. **Siemens-Geschäftsbericht.**
5. **»Impulse,**  
Forschung und Entwicklung bei Siemens.«
6. **Verzeichnis von Siemens:**  
Filme, Fachbücher, Lehr- und Lernmittel, Fachzeitschriften.
7. **»Bildungsarbeit im Unternehmen.«**  
Grundsätze, Anwendungen, Berufsausbildung, Weiterbildung.
8. **»Die Siemens-Aktie.«**
9. **»Kommunikationstechnik.«**  
Bedeutung und Nutzen für heute und morgen.
10. **»Chancen mit Chips.«**  
Zwischenbilanz einer Basistechnologie.

11. **»Das ABC der Mikroelektronik.«**

12. **»Zum Thema Mikroelektronik:**  
Wirtschaft – Arbeitswelt – Anwendung.«

13. **»Wald und Strom im Spannungsfeld von Ökologie und Ökonomie.«**

## Dialog mit Siemens

**COUPON** -----

Senden Sie mir bitte die Schrift Nr. (bitte ankreuzen)

1	2	3	4	5	6	7	8	9	10	11	12	13
---	---	---	---	---	---	---	---	---	----	----	----	----

Absenden an:  
Siemens AG, Hanseatische Zweigniederlassung,  
Contrescarpe 72, 2800 Bremen 1

Absender \_\_\_\_\_

## **Berufspraxiszentrum für die mathematisch-naturwissenschaftlichen Studiengänge (BPZ)**

---

- BOEHME, Harald, Dr. rer. nat., wissenschaftl. Mitarbeiter;**  
Mathematik mit dem Schwerpunkt Berufspraxisanalyse;  
Auf dem Peterswerder 17, 2800 Bremen, Tel. 493165  
MZH 7160, Tel. 2948
- DOMBROWSKI, Heinz-Dieter, Dr. rer. nat., Professor;**  
Mathematik;  
Bauernreihe 4, 2862 Worpswede, Tel. 04792/2127  
MZH 6240, Tel. 2412
- HELLIGE, Hans-Dieter, Dr. phil., wissenschaftl. Mitarbeiter;**  
Strukturdaten ökonomisch-politischer und materiell-sozialer Bedingungen  
technisch-wissenschaftlicher Arbeit;  
Hermann-Allmers-Str. 8, 2800 Bremen 1, Tel. 341748  
NW 1, S 428, Tel. 2221
- LANGE, Hellmuth, Dr. phil., Professor;**  
Soziologie, Arbeits- und wissenschaftssoziologische Aspekte der Produktivkraftentwicklung;  
Franziusstr. 6, 2800 Bremen, Tel. 345862  
NW 1, S 417a, Tel. 2415/2422
- MÜLLER, Wilfried, Dipl. Chem., Dr. phil., Professor;**  
Analyse der Berufspraxis von Naturwissenschaftlern und Ingenieuren unter Berücksichtigung der Formen und Inhalte der technisch-naturwissenschaftlichen Hochschulausbildung – Schwerpunkt Elektrotechnik;  
Riensberger Str. 28B, 2800 Bremen, Tel. 217975  
NW 1, S 428, Tel. 2221 – **Forschungssemester** –
- ROOS, Paul, Dr. rer. nat., Professor;**  
Mathematik;  
Heideweg 4, 2878 Wildeshausen  
MZH 6260, Tel. 2270
- ROTH, Gerhard, Dr. rer. nat., Dr. phil., Professor;**  
Biologie mit dem Schwerpunkt Verhaltensphysiologie;  
Parkstr. 70, 2800 Bremen 1, Tel. 341122  
NW 2, B 4150, Tel. 3692/3695
- WITTKOWSKY, Alexander, Dr.-Ing., Professor;**  
Technikgestaltung und Technologie-Entwicklung  
Helmer 50, 2800 Bremen 33, Tel. 236369  
IW 1, 1060, Tel. 2844/3524  
Sprechzeiten: Mi. 11.00 – 12.00 Uhr und nach Vereinbarung



## Fachbereich 4 · Produktionstechnik

---

- BAUCKHAGE, Klaus, Dr.-Ing., Professor;**  
Verfahrenstechnik/Produktionstechnik;  
NW 1, S 240/IW 1, 1050, Tel. 3479/2348
- GENTHNER, Klaus, Dr.-Ing., Professor;**  
Produktionstechnik mit dem Schwerpunkt Technische Thermodynamik,  
Wärme- und Stofftransport;  
Hagenauer Str. 20, 2800 Bremen 1, Tel. 3498646  
IW 1, 1030, Tel. 2229
- HIRSCH, Bernd Emil, Dr.-Ing., Professor;**  
Produktionstechnik (Fertigungsorganisation, Materialfluß- und Automatisierungstechnik sowie Informationsverarbeitung in der Fertigung);  
Donandtstr. 33, 2800 Bremen 1  
IW 1, 1130, Tel. 3384
- MAYR, Peter, Dr.-Ing., Professor;**  
Werkstoffwissenschaft;  
Nachtigallweg 2, 2822 Schwanewede, Tel. 621712  
IHT Bremen-Lesum, Tel. 630007 – NW 1, S 312a, Tel. 2355
- MÜLLER, Dieter H., Dr.-Ing., Professor;**  
Maschinenelemente mit dem Schwerpunkt rechnergestützte Konstruktion;  
Eibenstr. 1, 2807 Achim, Tel. 04202/81130  
IW 1, 1180, Tel. 2326  
Sprechzeiten: Mo. 12.00 – 14.00 Uhr
- RATH, Hans Josef, Dr.-Ing., Professor;**  
Produktionstechnik mit dem Schwerpunkt Technische Mechanik – Strömungslehre;  
Am Emel 3, 2733 Wilstedt, Tel. 04283/5587  
IW 1, 1260, Tel. 2752  
Sprechzeiten: Mo. 9.30 – 10.30 Uhr
- SCHÖNE, Armin, Dr.-Ing., Professor;**  
Meß-, Steuerungs- und Regelungstechnik, einschl. Datentechnik;  
Aulbertstr. 366, 2844 Lemförde, Tel. 05443/8202  
IW 1, 1280, Tel. 2934  
Sprechzeiten: Do. 12.00 – 13.00 Uhr
- VISSER, Andreas, Dr.-Ing., Professor;**  
Technologie der Fertigungseinrichtungen (Werkzeugmaschinen, Handhabungs- und Verkettungseinrichtungen, Steuerungseinrichtungen);  
Elsasserstr. 123, 2800 Bremen  
IW 1, 1210, Tel. 2443  
Sprechzeiten: nach Vereinbarung

WERNER, P. Günther, Dr.-Ing., Professor;  
Technologie der Fertigungsverfahren sowie der Werkzeuge und Werkzeug-  
maschinen;  
Auf den Hornstücken 13, 2800 Bremen, Tel. 239514  
IW 1, 1100, Tel. 3272

WITTKOWSKY, Alexander, Dr.-Ing., Professor;  
Technikgestaltung und Technologie-Entwicklung;  
Helmer 50, 2800 Bremen 33, Tel. 236369  
IW 1, 1060, Tel. 2844/3524  
Sprechzeiten: Mi. 11.00 – 12.00 Uhr und nach Vereinbarung

## **Fachbereich 5 · Geowissenschaften (im Aufbau)**

---

Die nachfolgend genannten Professoren sind als Hochschullehrer bereits an der Universität tätig und teilweise noch anderen Studiengängen zugeordnet. Nach formeller Einrichtung des Fachbereichs 5 werden sie sich diesem zuordnen. Die am Alfred-Wegener-Institut für Polarforschung tätigen Wissenschaftler sind im Regelfall mit durchschnittlich 2 Semesterwochenstunden an der Lehre beteiligt.

BLEIL, Ulrich, Dr. rer. nat., Professor;  
Geophysik mit dem Schwerpunkt marine Geophysik;  
Auf dem Aspei 55, 4630 Bochum, Tel. 0234/701955  
NW 1, , Tel. 2354  
Sprechzeiten: nach Vereinbarung

FÜTTERER, Dieter, Dr. rer. nat., Professor;  
Geologie;  
Alfred-Wegener-Institut für Polarforschung Bremerhaven, Tel. 0471/49006

MILLER, Heinrich, Dr. rer. nat., Professor;  
Geophysik;  
Kasper-Kerll-Str, 13, 8000 München 60  
Alfred-Wegener-Institut für Polarforschung Bremerhaven, Tel. 0471/49006

## **Fachbereich 6 · Juristenausbildung (Rechtswissenschaft)**

---

**BILLERBECK, Rudolf, Dr. rer. pol., Professor;**  
Politische Soziologie, Organisationssoziologie und Verwaltungsforschung;  
Parkstr. 23, 2800 Bremen, Tel. 347631  
GW 2, B 3620, Tel. 2165

**BÖLLINGER, Lorenz, Dr. jur., Professor;**  
Rechtswissenschaft mit dem Schwerpunkt Strafrecht;  
Eichendorffstr. 27, 6000 Frankfurt/M. 1, Tel. 069/569669  
GW 2, B 3150, Tel. 3068  
Sprechzeiten: Do. 15.00 – 16.00 Uhr

**BRÜGGEMEIER, Gert, Dr. jur., Professor;**  
Zivil-, Wirtschafts- und Steuerrecht;  
Horner Heerstr. 16, 2800 Bremen 33, Tel. 234564  
GW 2, A 3500, Tel. 2597

**DÄUBLER, Wolfgang, Dr. jur., Professor;**  
Arbeits-, Handels- und Wirtschaftsrecht;  
Geierweg 20, 7409 Dusslingen, Tel. 07072/7770  
GW 2, A 3530, Tel. 2132

**DAMM, Reinhard, Dr. jur., Professor;**  
Rechtswissenschaft mit dem Schwerpunkt Zivil- und Verfahrensrecht sowie  
Wirtschaftsrecht;  
Dahlienweg 7, 2807 Achim-Baden, Tel. 04202/70922  
GW 2, B 3640, Tel. 3596

**DERLEDER, Peter, Dr. jur., Professor;**  
Bürgerliches Recht;  
Orleansstr. 74 b, 2800 Bremen, Tel. 443038  
GW 2, A 3350, Tel. 2140

**DUBISCHAR, Roland, Dr. jur., Professor;**  
Privatrecht, Rechtstheorie und neuere Privatrechtsgeschichte;  
GW 2, A 3490, Tel. 2049

**FEEST, Johannes, Dr. Soz. Wiss., Professor;**  
Strafverfolgung, Strafvollzug, Strafrecht;  
Wernigeroderstr. 20, 2800 Bremen, Tel. 494723  
GW 2, A 3560, Tel. 2383  
Sprechzeiten: Do. 12.00 – 13.00 Uhr

**FRANCKE, Robert, Dr. jur., Professor;**  
Didaktik der Juristenausbildung und Öffentliches Recht;  
Riensberger Str. 28B, 2800 Bremen, Tel. 212504  
GW 2, A 3620, Tel. 3061/2139

- GESSNER, Volkmar, Dr. jur., Professor;**  
 Rechtssoziologie, Rechtsvergleichung, Europäische Rechtspolitik;  
 Loehrsweg 7, 2000 Hamburg 20, Tel. 040/460 1208  
 GW 1, C 2145, Tel. 3213
- GOTTHOLD, Jürgen, Dr. jur., Dipl.-Volkswirt, Professor;**  
 Ökonomische Analysen von Rechtsproblemen, insbesondere in den Gebie-  
 ten des Zivil-, Arbeits- und Wirtschaftsrechts;  
 Oberneulander Landstr. 2 B, 2800 Bremen, Tel. 259795  
 GW 2, B 3710, Tel. 2236  
 Sprechzeiten: nach Vereinbarung
- HART, Dieter, Dr. jur., Professor;**  
 Rechtswissenschaften mit dem Schwerpunkt Zivilrecht, Handels- und  
 Gesellschaftsrecht, Wirtschaftsrecht;  
 Herrmann-Frese-Str. 7a, 2800 Bremen 33, Tel. 254774  
 GW 2, B 3260, Tel. 2059
- HINZ, Manfred, Dr. jur., Professor;**  
 Öffentliches Recht, Politische Soziologie und Rechtssoziologie;  
 GW 2, A 3400, Tel. 3063/3547/3169
- HIRSCH, Martin, Bundesverfassungsrichter a.D., Honorarprofessor;**  
 Welfenstr. 30, 7500 Karlsruhe, Tel. 0721/815062
- HOFFMANN, Reinhard, Dr. jur., Professor;**  
 Öffentliches Recht, kollektives Arbeitsrecht, Politische Wissenschaften;  
 Ehmck-Str. 55, 2800 Bremen 33, Tel. 254744  
 (z. Zt. beurlaubt)
- JOERGES, Christian, Dr. jur., Professor;**  
 Zivilrecht, Recht der internationalen Wirtschafts- und Arbeitsbeziehungen;  
 Bulthauptstr. 34, 2800 Bremen, Tel. 346723  
 GW 1, C 2140, Tel. 2840 – GW 2, B 3260, Tel. 2010  
 Sprechzeiten: Mi. 15.00 – 17.00 Uhr
- KNIEPER, Rolf, Dr. jur., Professor;**  
 Bürgerliches- und Wirtschaftsrecht;  
 Marcusallee 21, 2800 Bremen 33  
 GW 2, A 3380, Tel. 3062 (z. Zt. beurlaubt)
- KRAMER, Helmut, Dr. jur., Vertretungsprofessor;**  
 Bürgerliches- und Wirtschaftsrecht;  
 Herrenbreite 18 A, 3340 Wolfenbüttel, Tel. 05331/71135  
 GW 2, A 3380, Tel. 3062  
 Sprechzeiten: Di. 13.00 – 14.00 Uhr
- LADEUR, Karl-Heinz, Dr. jur., Professor;**  
 Rechtswissenschaft mit dem Schwerpunkt öffentliches Recht und Verwal-  
 tungswissenschaft;  
 Deliusweg 21, 2800 Bremen 33, Tel. 239557  
 GW 2, B 3681, Tel. 2257

# Bücher für das Studium.

## Allgemeines Verwaltungsrecht

Eine Einführung

von Professor Dr. Franz Mayer, neu bearbeitet von Professor  
Dr. Ferdinand O. Kopp, Universität Passau

1985, 5. Auflage, 576 Seiten, DM 44,-

Reihe »Rechtswissenschaft heute«

ISBN 3-415-01129-1

---

## Verwaltungsprozeßrecht

Kurzlehrbuch mit Systematik zur Fallbearbeitung

von Dr. Oskar Tschira, ehem. Geschäftsführendes  
Vorstandsmitglied des Bayerischen Landkreisverbandes,  
und Professor Dr. Walter Schmitt Glaeser

1985, 7. Auflage, 340 Seiten, DM 36,-

Reihe »Rechtswissenschaft heute«

ISBN 3-415-01135-6

---

## Kriminologie

Eine Einführung in die Lehre vom Verbrechen

von Professor Dr. Josef Kürzinger, Dozent an der  
Universität Freiburg i. Br.

1982, 314 Seiten, DM 42,-; ab 25 Expl. DM 38,50;

ab 50 Expl. DM 35,-; ab 100 Expl. DM 30,-

Schriftenreihe »Kriminalistik + Kriminologie«

ISBN 3-415-00988-2

---

RICHARD BOORBERG VERLAG · Scharrstraße 2 · 7000 Stuttgart 80



BOORBERG

LICHTENBERG, Hagen, Dr. jur., Professor;  
Arbeitsrecht;  
Bergiusstr. 11, 2800 Bremen 33  
GW 2, B 3711, Tel. 2235

MEYER, Jürgen, A. E., Dr. jur., Professor;  
Arbeits- und Sozialrecht mit dem Schwerpunkt Arbeitsrecht;  
Graf-Moltke-Str. 16, 2800 Bremen, Tel. 341634  
GW 2, A 3410, Tel. 3064 – **Forschungssemester** –

PREUSS, Ulrich-K., Dr. jur., Professor;  
Öffentliches Recht und Verwaltungswissenschaften;  
Kreftingstr. 1, 2800 Bremen, Tel. 702058  
GW 2, A 3450, Tel. 2127

REICH, Norbert, Dr. jur., Professor;  
Zivilrecht, Wirtschaftsrecht und Europäische Rechtspolitik;  
Bauernstr. 3, 2800 Bremen 1, Tel. 77398  
GW 1, C 2170, Tel. 3214  
Sprechzeiten: Di. 9.00 – 10.00 Uhr

RINKEN, Alfred, Dr. jur., Professor;  
Öffentliches Recht, Staats- und Verfassungstheorie und Rechtsphilosophie;  
Treseburger Str. 37, 2800 Bremen, Tel. 440762  
GW 2, A 3590, Tel. 2136

RÜBMAN, Helmut, Dr. jur., Professor;  
Rechtswissenschaften mit dem Schwerpunkt Bürgerliches Recht, Zivilprozeßrecht und Verfahrenstheorie;  
Kirchbachstr. 216, 2800 Bremen, Tel. 3614507  
GW 2, A 3580, Tel. 2058

SCHEFOLD, Dian, Dr. jur., Professor;  
Öffentliches Recht, einschl. allgemeine Staatslehre und neuere Verfassungsgeschichte, mit dem Schwerpunkt Verwaltungsrecht;  
Blankenburger Str. 34, 2800 Bremen 1, Tel. 4985962  
GW 2, B 3630, Tel. 2166  
Sprechzeiten: Do. 12.00 – 13.00 Uhr

SCHMIDT, Eike, Dr. jur., Professor;  
Rechtstheorie, Bürgerliches Recht und Verfahrensrecht;  
Bulthauptstr. 34, 2800 Bremen, Tel. 346723  
GW 2, A 3650, Tel. 2137  
Sprechzeiten: Do. 12.00 – 13.00 Uhr

SCHMINCK-GUSTAVUS, Christoph Ulrich, Dr. jur., Professor;  
Rechtsgeschichte;  
Lahnstr. 90, 2800 Bremen, Tel. 505042  
GW 2, A 3360, Tel. 3060/2155

# Studienliteratur Carl Heymanns Verlag

## **Europarecht**

*Prof. Dr. Dr. Albert Bleckmann*  
4., neubearbeitete und erweiterte Auflage  
1985. XVII, 519 S. kart. DM 43,-

## **Allgemeine Grundrechtslehren**

*Prof. Dr. Dr. Albert Bleckmann*  
2., neubearbeitete und erweiterte Auflage  
1985. XV, 365 S. kart. DM 33,80

## **Allgemeiner Teil des Bürgerlichen Gesetzbuches**

*Prof. Dr. Hans Brox*  
9., verbesserte Auflage *In Vorbereitung*

## **Erbrecht**

*Prof. Dr. Hans Brox*  
9., verbesserte Auflage  
1984. XXII, 456 S. kart. DM 28,-

## **Öffentlich-rechtliche Klausurenlehre mit Fallrepetitorium**

*Prof. Dr. Günter Erbel*

### **Band I Staatsrecht**

2., überarbeitete und erweiterte Auflage  
1983. XVI, 378 S. kart. DM 29,80

### **Band II Verwaltungsrecht**

2., überarbeitete und erweiterte Auflage  
1983. XXV, 683 S. kart. DM 49,50

## **Bürgerliches Recht**

Eine nach Anspruchsgrundlagen  
geordnete Darstellung zur  
Examensvorbereitung

*Prof. Dr. Dieter Medicus*  
12., neubearbeitete Auflage  
1984. XV, 581 S. kart. DM 29,80

## **Recht der Wettbewerbsbeschränkungen**

*Prof. Dr. Wernhard Möschel*  
1983. XXXV, 756 S. Ln. DM 56,-

## **Strafrechtliche Klausurenlehre mit Fallrepetitorium**

*Prof. Dr. Claus Roxin/Prof. Dr. Bernd Schöne-  
mann/Prof. Dr. Bernhard Haffke*  
4., neubearbeitete und erweiterte Auflage  
von *Prof. Dr. Bernd Schünemann*  
1982. XIV, 416 S. kart. DM 29,-

## **Das Strafverfahren**

*Prof. Dr. Ellen Schlüchter*  
2., überarbeitete und ergänzte Auflage  
1983. L, 987 S. kart. DM 79,-

## **Handelsrecht**

*Prof. Dr. Karsten Schmidt*  
2., unveränderte Auflage  
1982. XXXIV, 782 S. Ln. DM 46,-

## **Völkerrecht**

*Prof. Dr. Ignaz Seidl-Hohenveldern*  
5., erweiterte Auflage  
1984. XXIV, 467 S. kart. DM 45,-

## **Strafrecht. Allgemeiner Teil I. Die Straftat**

*Prof. Dr. Günter Stratenwerth*  
3., neubearbeitete Auflage  
1981. 340 S. kart. DM 29,80

## **Verwaltungslehre**

*Prof. Dr. Werner Thieme*  
4., erweiterte und völlig neu  
bearbeitete Auflage  
1984. XVII, 548 S. kart. DM 52,-

## **Verwaltungsverfahrenrecht**

*Prof. Dr. Carl Hermann Ule*  
*Prof. Dr. Hans-Werner Laubinger*  
2., neubearbeitete Auflage  
1979. XXVI, 398 S. kart. DM 29,-

## **Einführung in das Bürgerliche Recht mit Allgemeinem Teil und Übung**

*Prof. Dr. Eberhard Wieser*  
1982. XXXI, 389 S. kart. DM 39,-

## **Kriminologie**

*Prof. Dr. Ulrich Eisenberg*  
2., völlig überarbeitete und  
erweiterte Auflage  
*In Vorbereitung*

SCHUMANN, Karl F., Dr. phil., Professor;  
Rechtswissenschaft mit dem Schwerpunkt Kriminologie;  
Wachmannstr. 86, 2800 Bremen, Tel. 344822  
GW 2, A 3370, Tel. 2134 – **Forschungssemester** –

STUBY, Gerhard, Dr. jur., Professor;  
Öffentliches Recht und wissenschaftliche Politik;  
Richard-Dehmel-Str. 10, 2800 Bremen, Tel. 211331  
GW 2, A 3550, Tel. 2133  
Sprechzeiten: Do. 12.00 – 13.00 Uhr

TEUBNER, Gunther, Dr. jur., M.A., Professor;  
Privatrecht, Handels- und Gesellschaftsrecht, Rechtssoziologie;  
GW 2, A 3650, Tel. 2398  
(z. Zt. beurlaubt)

THOSS, Peter, Dr. jur., Professor;  
Strafrecht und Kriminalpolitik;  
Curiestr. 54, 2800 Bremen 33, Tel. 271168  
GW 2, A 3480, Tel. 2129 – **Forschungssemester** –

WAHSNER, Roderich, Dr. jur., Professor;  
Arbeits- und Sozialrecht einschl. der sozialen Grundrechte;  
Biebricher Str. 4, 2800 Bremen, Tel. 503157  
KUA 0220, Tel. 3407

WINTER, Gerd, Dr. jur., Professor;  
Öffentliches Recht, Verfahrensrecht, Rechtssoziologie;  
Elsa-Brandström-Str. 8, 2800 Bremen, Tel. 237002  
GW 2, A 3460, Tel. 2128/2169 – **Forschungssemester** –

#### **Verwaltungsmäßig zugeordnet:**

QUINTEROS-YANEZ, Luis, M. A., Dr. jur., wiss. Mitarbeiter;  
Theorie der internationalen Beziehungen unter besonderer Berücksichtigung des Völkerrechts und der Außenpolitik;  
Curie-Str. 44, 2800 Bremen 33, Tel. 27736  
GW 2, A 2310, Tel. 2226



## Fachbereich 7 · Wirtschaftswissenschaft

---

- BIESECKER, Adelheid, Dr. rer. pol., Professorin;  
Ökonomische Theorie unter besonderer Berücksichtigung ihrer gesellschaftshistorischen Entstehungsbedingungen;  
Lohmannstr. 152, 2800 Bremen, Tel. 374844  
GW 2, B 3240, Tel. 2151
- BRITSCH, Klaus, Dr. rer. oec., Professor;  
Wirtschaftswissenschaft mit dem Schwerpunkt statistische und mathematische Methoden in ökonomischen Anwendungen;  
Jürgen-Christian-Findorff-Str. 22, 2804 Lilienthal, Tel. 29/8464  
GW 2, B 2790, Tel. 2586 – **Forschungssemester** –
- DWORATSCHEK, Sebastian, Dr. rer. pol., Dipl.-Wirtsch.-Ingenieur, Professor;  
Wirtschaftswissenschaft mit dem Schwerpunkt Theorie und Praxis einzelwirtschaftlicher Leitung und Organisation (incl. elektron. Datenverarbeitung);  
Trupe 12, 2804 Lilienthal, Tel. 04298/1632  
GW 2, B 2140, Tel. 3010/3595  
Sprechzeiten: Mi. 18.00 – 19.00 Uhr
- GERSTENBERGER, Heide, Dr. disc. pol., Professorin;  
Theorie der bürgerlichen Gesellschaft und des Staates;  
Besselstr. 76, 2800 Bremen, Tel. 704508  
GW 2, B 3250, Tel. 2153
- GRENZDÖRFFER, Klaus, Dr. rer. pol., Professor;  
Angewandte Wirtschaftstheorie einschließlich Ökonomie und Statistik;  
Schaphusenstr. 30, 2800 Bremen  
GW 2, A 3790, Tel. 3073
- HAGEMANN, Harald, Dr. sc. pol., Professor;  
Wirtschaftswissenschaften mit dem Schwerpunkt gesamtwirtschaftliche Steuerung und Planung;  
Hindenburgstr. 23a, 2870 Delmenhorst, Tel. 04221/74116  
GW 2, B 3550, Tel. 2144
- HEIDE, Holger, Dr. sc. pol., Professor;  
Stadt- und Regionalplanung unter besonderer Berücksichtigung der Umweltplanung;  
Nordholz 8, 2811 Warpe  
GW 2, A 3740, Tel. 3069
- HICKEL, Rudolf, Dipl.-Volkswirt, Dr. rer. pol., Professor;  
Politische Ökonomie mit den besonderen Schwerpunkten Bildungsökonomie und Staatsökonomie;  
Gustav Pauli Platz 17, 2800 Bremen, Tel. 347149  
GW 2, A 3750, Tel. 3070

- HÜTTNER, Manfred, Dr. rer. pol., Professor;  
 Betriebswirtschaft;  
 Am Vierenberg 21, 2733 Hepstedt, Tel. 04283/1616  
 GW 2, A 3810, Tel. 3075
- HUFFSCHMID, Jörg, Dr. rer. pol., Professor;  
 Politische Ökonomie der Bundesrepublik Deutschland unter besonderer  
 Berücksichtigung der materialistischen Analyse sozioökonomischer Kon-  
 zentrationsprozesse;  
 Rückertstr. 1-3, 2800 Bremen, Tel. 593514/594008  
 GW 2, A 3780, Tel. 3072
- JAROSLAWSKI, Halina, Dr. rer. oec., Professorin;  
 Sozialistische Wirtschaftssysteme, Internationale Wirtschaftsbeziehungen,  
 Wirtschaftsintegrationen (EG und Comecon);  
 Am Mühlenberg 6, 2802 Ottersberg 2, Tel. 04293/7009  
 GW 2, A 3770, Tel. 3077
- KALMBACH, Peter, Dipl.-Volksw., Dr. oec. publ., Professor;  
 Wirtschaftswissenschaft mit dem Schwerpunkt Verteilungstheorie und -poli-  
 tik;  
 Altmannstr. 21, 2800 Bremen, Tel. 347766  
 GW 2, B 3060, Tel. 3276 – **Forschungssemester** –
- KURZ, Heinz Dieter, Dr. sc. pol., Professor;  
 Wirtschaftswissenschaft mit dem Schwerpunkt Wachstums- und Kapital-  
 theorie;  
 Birkenhof 47, 2820 Bremen, Tel. 664211  
 GW 2, B 3350, Tel. 3234
- LEITHÄUSER, Gerhard, Dr. rer. pol., Professor;  
 Wirtschafts- und Entwicklungspolitik;  
 Hastedter Osterdeich 202, 2800 Bremen  
 GW 2, B 3120, Tel. 3594  
 Sprechzeiten: Mi. 11.00 – 13.00 Uhr und nach Vereinbarung
- LEMPER, Alfons, Dr. rer. pol., Professor;  
 Außenhandelstheorie, Außenhandelspolitik, Internationale Wirtschaftsbe-  
 ziehungen;  
 Am großen Feld 21, 2805 Stuhr II, Tel. 04206/7620  
 GW 2, B 3131, Tel. 2259
- NIEDER, Peter, Dr. rer. pol., Professor;  
 Wirtschaftswissenschaft mit dem Schwerpunkt empirische Organisations-  
 forschung;  
 Ferd.-Schrey-Str. 36, 5600 Wuppertal 1, Tel. 0202/434595  
 GW 2, B 3490, Tel. 3578 – **Forschungssemester** –  
 Sprechzeiten: nach Vereinbarung

# Ermäßigter Bezugspreis für Studierende

## Handelsblatt

Wirtschafts- und Finanzzeitung. Der tägliche Wegweiser durch das deutsche und internationale Wirtschaftsgeschehen. Mit regelmäßigen Informationen über Berufschancen in der Wirtschaft.

### Vorzugspreis für Studierende

DM 54,- (statt DM 127,20) vierteljährlich bei freier Zustellung.

## Wirtschaftswoche

ist das einzige wöchentlich erscheinende Wirtschaftsmagazin in Deutschland. Sie veröffentlicht in einer konzentrierten Wochenschau das, was im Wirtschaftsgeschehen wesentlich war und wichtig sein wird.

### Vorzugspreis für Studierende

DM 27,- (statt DM 47,20) vierteljährlich bei freier Zustellung.

## DER BETRIEB

Wochenschrift für Betriebswirtschaft, Steuerrecht, Wirtschaftsrecht, Arbeits- und Sozialrecht.

### Vorzugspreis für Studierende

DM 40,50 (statt DM 81,-) vierteljährlich bei freier Zustellung.

## absatzwirtschaft

Zeitschrift für Marketing. Berichtet monatlich über die Bereiche: Management, Marktforschung, Produktpolitik, Logistik, Kommunikation, Verkauf/Vertrieb, Wettbewerb/Recht.

### Vorzugspreis für Studierende

DM 30,- (statt DM 60,-) halbjährlich bei freier Zustellung.

An: Handelsblatt GmbH, Postfach 92 25,  
4000 Düsseldorf 1

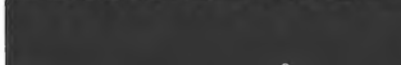
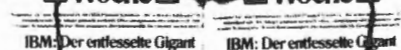

Hiermit bestelle(n) ich/wir für mindestens 12 Monate zum z.Zt. gültigen Studenten-Vorzugspreis

Handelsblatt absatzwirtschaft  
DER BETRIEB Wirtschaftswoche

Senden Sie mir kostenlos und unverbindlich ein

Probexemplar  
Handelsblatt absatzwirtschaft  
DER BETRIEB Wirtschaftswoche

Widerrufsrecht: Diese Bestellung kann ich innerhalb einer Woche (rechtzeitige Absendung genügt) schriftlich widerrufen bei:

Handelsblatt GmbH, Postfach 1102, D-4000 Düsseldorf 1

Datum \_\_\_\_\_ Unterschrift \_\_\_\_\_

Name \_\_\_\_\_

Vorname\* \_\_\_\_\_

Straße \_\_\_\_\_

PLZ \_\_\_\_\_ Ort \_\_\_\_\_

(Hoch-)Schule \_\_\_\_\_

Fach \_\_\_\_\_

Datum/Unterschrift \_\_\_\_\_

40960C 852

- REHKUGLER, Heinz, Dr. oec. publ., Professor;  
Wirtschaftswissenschaft mit dem Schwerpunkt Theorie und Praxis der einzelwirtschaftlichen Finanzierung;  
Upper Borg 12, 2800 Bremen-Borgfeld, Tel. 27776  
GW 2, B 3750, Tel. 3017  
Sprechzeiten: Mo. 11.00 – 12.00 Uhr
- SCHAEFER, Heinz, Dr. rer. pol., Professor;  
Wirtschaftswissenschaft mit dem Schwerpunkt Empirische Wirtschaftsforschung;  
Graf-Engelbert-Str. 83, 4000 Düsseldorf 31, Tel. 0203/741313  
GW 2, B 3480, Tel. 2251 – Institut für Seeverkehrswirtschaft und -Logistik,  
Tel. 321040  
Sprechzeiten: nach Vereinbarung
- SCHWIERING, Dieter, Dr. rer. pol., Professor;  
Wirtschaftswissenschaft mit dem Schwerpunkt Personalwesen insbes. betriebliche Mitbestimmung;  
Höhmannstr. 6, 1000 Berlin 33, Tel. 030/8262336  
GW 2, B 3720, Tel. 2540/2138 – **Forschungssemester** –
- SELL, Axel, Dr. sc. pol., Professor;  
Wirtschaftswissenschaft mit dem Schwerpunkt internationale Wirtschaftsbeziehungen unter besonderer Berücksichtigung multinationaler Unternehmungen;  
Potsdamer Str. 23, 2807 Achim, Tel. 04202/83685  
GW 2, B 3960, Tel. 2167
- SHAMS, Rasul, Dr. rer. pol., Privatdozent;  
Internationale Integrations- und Währungsfragen;  
Altenburgerstr. 2, 2800 Bremen 1, Tel. 494047  
GW 2, B 3130, Tel. 2260
- SILBERER, Günter, Dr. rer. pol., Professor;  
Absatzwirtschaft, insbesondere Distributions- und Verbraucherforschung;  
Paul-Singer-Str. 86, 2800 Bremen 44  
GW 2, B 1160, Tel. 3197/2183  
Sprechzeiten: nach Vereinbarung
- STEIGER, Otto, Fil. Dr., Professor;  
Allgemeine ökonomische Theorie und Praxis der ökonomischen Politik unter besonderer Berücksichtigung der Geschichte des Monetarismus und Fiskalismus;  
Fesenfeld 32, 2800 Bremen 1, Tel. 76086/704396  
GW 2, A 3760, Tel. 3071  
Sprechzeiten: Do. 14.00 – 15.00 Uhr (und nach privater Voranmeldung)
- STEINER, Manfred, Dr. rer. pol., Professor;  
Wirtschaftswissenschaft mit Schwerpunkt Unternehmensrechnung;  
Am Lehester Deich 97 d, 2800 Bremen, Tel. 272563  
GW 2, A 3730, Tel. 2919

STÖPPLER, Siegmund, Dr. rer. pol., Professor;  
Wirtschaftswissenschaft mit dem Schwerpunkt einzelwirtschaftliche Pla-  
nungs- und Entscheidungsprozesse (Unternehmensforschung);  
Bismarckstr. 129, 2800 Bremen 1, Tel. 701866  
GW 2, B 3770, Tel. 2258/3179  
Sprechzeiten: Di. 13.00 – 15.00 Uhr

WOHLMUTH, Karl, Dr. rer. comm., Professor;  
Vergleich ökonomischer Systeme unter besonderer Berücksichtigung der  
Arbeitsgebiete Wirtschaftslenkung in sozialistischen Ländern und Politische  
Ökonomie der unterentwickelten Regionen;  
Am Lehester Deich 54, 2800 Bremen 33, Tel. 27554  
GW 2, A 3800, Tel. 3074

## Fachbereich 8 · Geographie

---

BAHRENBERG, Gerhard, Dr. rer. nat., Professor;  
Sozial- und Wirtschaftsgeographie;  
Richard-Taylor-Str. 120, 2800 Bremen 71, Tel. 683243  
GW 2, B 1130, Tel. 3038 – **Forschungssemester** –

JANDER, Lothar, Dr. rer. nat., Lehrkraft f. bes. Aufgaben;  
Geographie mit dem Schwerpunkt Didaktik der Geographie;  
Bleicherstr. 45, 2800 Bremen, Tel. 77519  
GW 2, B 2640, Tel. 3345  
Sprechzeiten: nach Vereinbarung

LEUZE, Eva, Dr. rer. nat., Professorin;  
Geographie mit dem Schwerpunkt Entwicklungsbedingungen außereuro-  
päischer Räume, insbesondere der „Dritten Welt“;  
Gabriel-Seidl-Str. 13, 2800 Bremen, Tel. 343345  
GW 2, B 1080, Tel. 2130

TAUBMANN, Wolfgang, Dr. phil., Professor;  
Geographie mit dem Schwerpunkt Kulturgeographie;  
Wilhelm-Wolters-Str. 52B, 2800 Bremen 44, Tel. 451655  
GW 2, B 1081, Tel. 3682  
Sprechzeiten: Di. 14.00 – 15.30 Uhr

## Geschichte

---

- ALFF, Wilhelm, Dr. phil., Professor;**  
Vergleichende neuere Sozialgeschichte Deutschlands, Frankreichs und Italiens;  
Mathildenstr. 29, 2800 Bremen 1, Tel. 76063  
GW 2, B 2380, Tel. 2069  
Sprechzeiten: jeweils nach den Lehrveranstaltungen
- BARROW, Logie, Dr. phil., Professor;**  
Englisch mit dem Schwerpunkt Sozialgeschichte und politische Landeskunde Großbritanniens unter Einschluß ihrer Didaktik;  
Hollerallee 28, 2800 Bremen 1  
GW 2, A 4270, Tel. 3597  
Sprechzeiten: Do. 13.00 – 14.00 Uhr
- EICHWEDE, Wolfgang, Dr. phil., Professor;**  
Geschichte und politische Systeme sozialistischer Länder;  
Elsasserstr. 10, 2800 Bremen, Tel. 3498568  
GW 1, C 2350, Tel. 2216  
Sprechzeiten: Di. 14.00 – 15.00 Uhr
- GEISS, Imanuel, Dr. phil., Professor;**  
Geschichte mit dem Schwerpunkt Neueste Geschichte einschließlich Geschichte der sogenannten 3. Welt;  
Mommensenstr. 46, 2800 Bremen, Tel. 448739  
GW 2, B 3570, Tel. 2080/3113 (beurlaubt)  
Sprechzeiten: Mi. 14.00 – 15.00 Uhr
- HÄGERMANN, Dieter, Dr. phil., Professor;**  
Geschichte mit dem Schwerpunkt mittelalterlicher Geschichte;  
Hermann-Frese-Str. 26, 2800 Bremen, Tel. 253114  
GW 2, B 1540, Tel. 3476  
Sprechzeiten: Mo. 12.00 – 13.00 Uhr
- HAHN, Manfred, Dr. phil., Professor;**  
Geschichte der bürgerlichen Gesellschaft, Geschichte der politischen Theorie, insbesondere der Theorien der sozialen Bewegung;  
Rabienstr. 28A, 2862 Worpswede 1, Tel. 04792/2118  
GW 2, B 3580, Tel. 2081  
Sprechzeiten: nach Vereinbarung
- HAUPT, Heinz-Gerhard, Dr. phil., Professor;**  
Neuere Sozialgeschichte Frankreichs;  
Gleimstr. 3, 2800 Bremen, Tel. 73562  
GW 2, A 4240, Tel. 3028  
Sprechzeiten: Mo. 12.00 – 13.00 Uhr

- HOERDER, Dirk, Dr. phil., M.A., Professor;  
 Sozialgeschichte der USA;  
 Fichtenweg 8, 2862 Worpswede 1  
 GW 2, A 4200, Tel. 2111  
 Sprechzeiten: Mi. 14.00 – 15.00 Uhr
- HOLL, Karl, Dr. phil., Professor;  
 Geschichte mit den Schwerpunkten Deutsche Parteiengeschichte und  
 Deutsche Zeitgeschichte;  
 Beethovenstr. 25, 2800 Bremen, Tel. 341252  
 GW 2, B 2200, Tel. 2880 – **Forschungssemester** –  
 Sprechzeiten: Mi. 16.00 – 17.00 Uhr
- KLOFT, Hans, Dr. phil., Professor;  
 Geschichte mit dem Schwerpunkt Alte Geschichte;  
 Wernigerodestr. 36, 2800 Bremen, Tel. 491815  
 GW 2, B 1070, Tel. 2466  
 Sprechzeiten: Di. 10.00 – 11.00 Uhr und nach Vereinbarung
- LUDWIG, Karl-Heinz, Dr. phil., Professor;  
 Geschichte, insbesondere Sozialgeschichte und Technikgeschichte;  
 Parkallee 203c, 2800 Bremen, Tel. 211480  
 GW 2, B 1550, Tel. 2118  
 Sprechzeiten: Mi. 12.00 – 13.00 Uhr
- SCHMIDT, Jörg, Dr. phil., Professor;  
 Curriculumentwicklung im sozialökonomischen Lernbereich;  
 Gartenweg 3, 2802 Ottersberg, Tel. 04205/8226  
 GW 2, B 1470, Tel. 3109  
 Sprechzeiten: nach Vereinbarung
- SCHWARZWÄLDER, Herbert, Dr. phil., Professor;  
 Geschichte und Didaktik des Geschichtsunterrichts;  
 Torgauer Str. 7, 2800 Bremen, Tel. 352218  
 GW 2, B 2450, Tel. 3016  
 Sprechzeiten: jeweils nach den Veranstaltungen
- STEINBERG, Hans-Josef, Dr. phil., Professor;  
 Geschichte der Arbeiterbewegung und ihrer Theorien, Europäische  
 Geschichte des 19. und 20. Jahrhunderts mit dem Schwerpunkt Geschichte  
 der Parteien und Verbände;  
 Sophienstr, 68, 2800 Bremen 1  
 GW 2, A 2640, Tel. 2036/3171  
 Sprechzeiten: Mi. 12.00 – 13.00 Uhr
- WAGNER, Wilfried, Dr. phil., Professor;  
 Politik mit dem Schwerpunkt Theorie und Praxis sowie Geschichte der poli-  
 tischen Bildung unter besonderer Berücksichtigung der Arbeiterbildung;  
 Vagtstr. 43/44, 2800 Bremen 1, Tel. 74450  
 GW 2, A 4750, Tel. 3111  
 Sprechzeiten: Di. 12.00 – 13.00 Uhr

## Soziologie

---

- BILLERBECK, Rudolf, Dr. rer. pol., Professor;**  
Politische Soziologie, Organisationssoziologie und Verwaltungsforschung;  
Parkstr. 23, 2800 Bremen, Tel. 347631  
GW 2, B 3620, Tel. 2165
- BOY, Peter, wissensch. Mitarbeiter;**  
Carl-Friedrich-Gauß-Str. 31, 2800 Bremen 33, Tel. 254706  
GW 2, A 4210, Tel. 3244
- BRAUN, Siegfried, Dr. phil., Professor;**  
Soziologie mit dem Schwerpunkt Industrie- und Betriebssoziologie;  
Scharnhorststr. 119, 2800 Bremen, Tel. 235608  
KUA 0300, Tel. 3275
- HAFERKAMP, Hans, Dr. rer. soc., Dipl. Soz., Dipl. Soz. Arb., Professor;**  
Soziologie mit dem Schwerpunkt Analyse von Devianz und sozialer Kontrolle;  
Katrepeler Landstr. 45 A, 2800 Bremen, Tel. 270834  
GW 2, B 3680, Tel. 3045/2141
- JAGODZINSKI, Wolfgang, Dr. phil., Professor;**  
Statistik mit dem Schwerpunkt Anwendung statistischer Methoden in der  
Soziologie;  
Schönhausenstr. 61, 2800 Bremen 1  
GW 2, A 2290, Tel. 3574  
Sprechzeiten: Di. 14.00 – 15.00 Uhr
- KRAUSE, Detlef, Dr. rer. pol., Dipl. Soz. Wiss., Professor;**  
Soziologie mit den Schwerpunkten Wirtschaftssoziologie, Bildungs-,  
Arbeitskräfte- und Personalplanung;  
Eislebener Str. 35, 2800 Bremen 41, Tel. 466197  
GW 2, B 3590, Tel. 2082
- LAUTMANN, Rüdiger, Dr. phil., Dr. jur., Professor;**  
Allgemeine Soziologie und Rechtssoziologie;  
Schubertstr. 22, 2800 Bremen, Tel. 346842  
GW 2, B 3600, Tel. 2163/2364  
Sprechzeiten: Do. 13.00 – 14.00 Uhr
- SENGHAAS, Dieter, Dr. phil., Professor;**  
Sozialwissenschaft mit dem Schwerpunkt sozialwissenschaftliche Theorien  
der Entwicklung von Unterentwicklung und Abhängigkeit;  
Freiligrathstr. 6, 2800 Bremen, Tel. 230436  
GW 2, A 3501, Tel. 2281
- WEYMANN, Ansgar, Dr. phil., Professor;**  
Soziologie der Weiterbildung mit dem Schwerpunkt empirischer Adressa-  
ten- und Berufsfeldforschung;  
Leher Heerstr. 165e, 2800 Bremen 33  
GW 2, A 2100, Tel. 2041/3033



## Fachbereich 9 · Politik/Gemeinschaftskunde

---

- ALBERS, Detlev, Dr. phil., Professor;  
Gewerkschaftliche Lohnpolitik, Arbeitsorganisation und Lohnfindungssystem;  
Langemarckstr. 139, 2800 Bremen, Tel. 501411  
GW 2, A 3510, Tel. 3114
- CONERT, Hansgeorg, Dr. rer. pol., Dipl. Sozialwirt, Professor;  
Politikwissenschaft, Politische Bildung, Arbeiterbildung;  
Uhlandstr. 55, 2800 Bremen, Tel. 346961  
GW 2, A 3830, Tel. 2895
- EICHWEDE, Wolfgang, Dr. phil., Professor;  
Geschichte und politische Systeme sozialistischer Länder;  
Elsasser Str. 10, 2800 Bremen, Tel. 3498568  
GW 1, C 2350, Tel. 2216  
Sprechzeiten: Di. 14.00 – 15.00 Uhr
- JAROSLAWSKI, Jan, Dr. rer. pol., Professor;  
Theorie der politischen Herrschaftssysteme;  
Am Mühlenberg 6, 2802 Ottersberg 2, Tel. 04293/7009  
GW 2, A 2140, Tel. 3608 – **Forschungssemester** –
- MÜLLER-ISENBURG, Renate, Dr. phil., Lehrkraft für besondere Aufgaben;  
Zinckestr. 10, 2804 Lilienthal, Tel. 29/2595  
GW 2, B 1520, Tel. 3009
- SCHÄFER, Wolfgang, Dr. phil., Professor;  
Politische Sozialisation (mit dem Schwerpunkt: Didaktik der Gemeinschaftskunde) und Politikwissenschaft (mit den Schwerpunkten: Nationalsozialismus und Herrschaftsstruktur der Bundesrepublik Deutschland);  
Stadtländerstr. 21, 2800 Bremen, Tel. 25 1955  
GW 2, B 1640, Tel. 2029
- SEIBT, Peter, Dr. phil., Professor;  
Politikwissenschaft unter besonderer Berücksichtigung der auswärtigen und internationalen Beziehungen;  
Vor Weyerdeelen 41, 2862 Worpswede 1, Tel. 04792/2288  
GW 2, B 2480, Tel. 2060  
Sprechzeiten: nach Vereinbarung
- WAGNER, Wilfried, Dr. phil., Professor;  
Politik mit dem Schwerpunkt Theorie und Praxis sowie Geschichte der politischen Bildung unter besonderer Berücksichtigung der Arbeiterbildung;  
Vagtstr. 43/44, 2800 Bremen 1, Tel. 74450  
GW 2, A 4750, Tel. 3111  
Sprechzeiten: Di. 12.00 – 13.00 Uhr

**WIRTH, Margaret, Dr. rer. pol., Professorin;**  
Entstehung, Organisation und Funktion des parlamentarischen Staates in  
der Bundesrepublik Deutschland;  
Heinstr. 79, 2800 Bremen, Tel. 21 3622  
GW 2, A 2524, Tel. 3681  
Sprechzeiten: Di. 9.00 – 10.00 Uhr

**ZOLL, Rainer, Dr. phil., Professor;**  
Geschichte und Theorie der Gewerkschaften – Theorie und Praxis der  
gewerkschaftlichen Bildungsarbeit;  
Borgfelder Deich 11, 2800 Bremen 33, Tel. 271068  
GW 2, B 2290, Tel. 2385

## **Psychologie**

---

**BAUMGÄRTEL, Frank, Dr. phil., Dipl.-Psych., Professor;**  
Psychologie mit dem Schwerpunkt Psychologische Diagnostik;  
Höpen 53, 2000 Hamburg 62, Tel. 040/599000  
ZB 0640, Tel. 3081  
Sprechzeiten: Di. 11.30 – 12.00 Uhr

**BERNDT, Jörg, Dr. med., Professor;**  
Physiologie des Menschen mit den Schwerpunkten Entwicklungsphysiolo-  
gie, Arbeits- und Sportphysiologie;  
Arensburgstr. 8, 2800 Bremen  
Zentralbereich C 0240, Tel. 3500

**ESTERS, Ernst-August, Dr. rer. pol., Professor;**  
Soziologie, Sozialpsychologie und Psychoanalyse;  
Beethovenstr. 41, 2800 Bremen, Tel. 342244  
GW 2, A 2390, Tel. 3034

**FREI, Felix, Dr. phil., Vertretungsprofessor;**  
Arbeits- und Organisationspsychologie;  
Schaffenrathstr. 17, 2800 Bremen 1, Tel. 211359  
ZB B 0830, Tel. 2345  
Sprechzeiten: Do. 11.00 – 12.00 Uhr

**GNIECH, Gisla, Dr. phil., Dipl.-Psych., Professorin;**  
Psychologie mit den Schwerpunkten experimentelle Verfahren, Sozialpsy-  
chologie und Allgemeine Psychologie;  
Pagentorner Str. 50, 2800 Bremen, Tel. 702233  
MZH 6070, Tel. 3076

**HEINZ, Walter R., Dr. phil., Dipl. Psych., Professor;**  
Soziologie und Sozialpsychologie mit dem Schwerpunkt Sozialisationsfor-  
schung;  
Humboldtstr. 91, 2800 Bremen, Tel. 702846  
B 0800 Zentralbereich und MZH 2400, Tel. 3084/2711/2736  
Sprechzeiten: Di. 9.00 – 10.00 Uhr

- HENNING, H.-Jörg, Dr. phil., Professor;  
 Psychologie mit dem Schwerpunkt Methodologie und Statistik;  
 Schwachhauser Ring 126, 2800 Bremen 1  
 ZB 7210, Tel. 2959 – **Forschungssemester** –  
 Sprechzeiten: Di. 12.00 – 13.00 Uhr und nach Vereinbarung
- LEITHÄUSER, Thomas, Dr. phil., Professor;  
 Entwicklungspsychologie;  
 Kohlhöckerstr. 54, 2800 Bremen, Tel. 326153  
 GW 2, A 2525, Tel. 3079
- STADLER, Michael, Dr. phil., Dipl. Psych., Professor;  
 Psychologie mit dem Schwerpunkt kognitive Prozesse;  
 Hartwigstr. 43, 2800 Bremen 1, Tel. 341586  
 MZH 6090, Tel. 2960
- STEIN, Rudolf, Dr. phil., Professor;  
 Psychologie mit dem Schwerpunkt Lerntheorie und psychotherapeutische  
 Verfahren;  
 Nebelthaustr. 13, 2800 Bremen 1, Tel. 211636  
 GW 2, B 3740, Tel. 2162  
 Sprechzeiten: nach Vereinbarung
- STEMME, Fritz, Dr. phil., Professor;  
 Klinische Psychologie mit dem Schwerpunkt Psychohygiene;  
 Riensberger Str. 51b, 2800 Bremen, Tel. 234065  
 GW 2, B 3180, Tel. 2149
- VETTER, Günter, Dr. phil., Professor;  
 Theorie des Lernens;  
 Fischerteich 2, 2804 Lilienthal, Tel. 29/2640  
 ZB 0790, Tel. 3161
- VINNAI, Gerhard, Dr. phil., Professor;  
 Analytische Sozialpsychologie;  
 Blankenburgerstr. 21, 2800 Bremen, Tel. 440908  
 GW 2, B 3050, Tel. 3080
- VOGT, Irmgard, Dr. phil., Dipl. Psych., Vertretungsprofessorin;  
 Gesundheits- und Gemeindepsychologie;  
 Am Schloß 1, 4815 Schloß Holte, Tel. 05207/1432  
 ZB B 0590, Tel. 2077  
 Sprechzeiten: Mi. 10.00 – 12.00 Uhr
- VOGT, Rolf, Dr. phil., Dipl. Psych., Professor;  
 Psychologie mit dem Schwerpunkt Psychoanalytische Theorie, Therapie  
 und Krankheitslehre;  
 Gabelsbergerstr. 1 a, 6900 Heidelberg, Tel. 06221/46725  
 ZB 0570, Tel. 2958  
 Sprechzeiten: Mi. 15.00 – 17.00 Uhr

## **Religionswissenschaft/Religionspädagogik**

---

**KURTH, Ulrich, Professor;**

Religionswissenschaft mit dem Schwerpunkt Didaktik des Religionsunterrichts (bzw. Biblische Geschichte), Theorie und Praxis des Unterrichts und Pädagogische Anthropologie;  
Otto-Gildemeister-Str. 28, 2800 Bremen, Tel. 342192  
GW 2, A 2130, Tel. 2168

**LOTT, Jürgen, Dr. theol., Professor;**

Religionswissenschaft mit dem Schwerpunkt Religionspädagogik;  
Hermannstr. 6, 2872 Hude, Tel. 04408/7286  
GW 2, B 1530, Tel. 3192/2105  
Sprechzeiten: Di. 10.00 – 12.00 Uhr und nach Vereinbarung

**SCHULZ, Hermann, Dr. theol., Professor;**

Religionswissenschaft mit dem Schwerpunkt Bibelwissenschaft;  
An der Borg 9, 2861 Axstedt, Tel. 04748/2952  
GW 2, B 1570, Tel. 2104

## **Sozialwissenschaft**

---

**FREYHOLD, von, Michaela, Dr. phil., Professorin;**

Sozialwissenschaft mit dem Schwerpunkt empirische Analysen von Entwicklungsprozessen in der 3. Welt;  
Sonnenstr. 15, 2800 Bremen, Tel. 74974  
GW 2, B 3470, Tel. 2188

**HÄUSSERMANN, Hartmut, Dr. rer. pol., Professor;**

Soziologie mit dem Schwerpunkt Stadt- und Regionalsoziologie;  
Bremer Str. 14, 2800 Bremen 1, Tel. 75517  
GW 2, B 3310, Tel. 2294

**HAHN, Manfred, Dr. phil., Professor;**

Geschichte der bürgerlichen Gesellschaft, Geschichte der politischen Theorie, insbesondere der Theorien der sozialen Bewegung;  
Rabienstr. 28A, 2862 Worpswede 1, Tel. 04792/2118  
GW 2, B 3580, Tel. 2081

**KRÄMER-BADONI, Thomas, Dr. phil., Professor;**

Soziologie mit dem Schwerpunkt Stadt- und Regionalsoziologie;  
Humboldtstr. 148, 2800 Bremen 1, Tel. 72571  
GW 2, B 3340, Tel. 2295

- KRÜGER, Marlis, Dr. phil., Dipl. Soz., Professorin;**  
 Gesellschaftsanalyse;  
 Kurfürstenallee 13, 2800 Bremen, Tel. 347870  
 GW 2, B 3460, Tel. 3174 – **Forschungssemester –**
- OSTERLAND, Martin, Dr. phil., Professor;**  
 Soziologie mit dem Schwerpunkt Arbeits- und Industriesoziologie;  
 Fritz-Haber-Str. 55, 2800 Bremen, Tel. 274824  
 KUA 0190, Tel. 3288  
 Sprechzeiten: Mi. 9.00 – 11.00 Uhr
- PETER, Lothar, Dr. phil., Professor;**  
 Industrie- und Betriebssoziologie;  
 Georg-Gröning-Str. 168, 2800 Bremen, Tel. 343514  
 GW 2, B 3560, Tel. 2079
- QUENSEL, Stephan, Dr. jur., Professor;**  
 Resozialisierung/Rehabilitation;  
 Bremerstr. 14, 2800 Bremen  
 GW 2, B 3450, Tel. 3173
- REICHEL, Helmut, Dr. rer. pol., Professor;**  
 Wissenschafts- und Gesellschaftstheorie unter besonderer Berücksichtigung der Dialektik in der Kritik der politischen Ökonomie;  
 Mozartstr. 21, 2800 Bremen, Tel. 325832  
 GW 2, B 3610, Tel. 2164
- SANDKÜHLER, Hans-Jörg, Dr. phil., Professor;**  
 Erkenntnistheorie mit besonderer Berücksichtigung der materialistischen Dialektik und Logik;  
 Am Kastanienhof 84, 2800 Bremen 33  
 GW 2, B 3440, Tel. 2152 – **Forschungssemester –**
- SCHAFMEISTER, Peter, Dr. phil., Professor;**  
 Theoretische Soziologie und Wissenschaftstheorie;  
 Crüsemannallee 80, 2800 Bremen, Tel. 215792  
 GW 2, B 3430, Tel. 3172 – **Forschungssemester –**
- SCHUMANN, Michael, Dr. disc. pol., Dipl.-Soz., Professor;**  
 Sozialwissenschaft mit dem Schwerpunkt Empirische Sozialforschung;  
 Bürgermeister-Peters-Str. 20, 3410 Northeim, Tel. 05551/4774  
 KUA 0150, Tel. 3290  
 Sprechzeiten: Mi. 11.00 – 12.00 Uhr

## **Fachbereich 10**

### **Kommunikation/Ästhetik ohne Musik-/Kunstpädagogik**

---

**BARROW, Logie, Dr. phil., Professor;**

Englisch mit dem Schwerpunkt Sozialgeschichte und politische Landeskunde Großbritanniens unter Einschluß ihrer Didaktik;

Hollerallee 28, 2800 Bremen 1, Tel. 3498366

GW 2, A 4270, Tel. 3597

Sprechzeiten: Do. 13.00 – 14.00 Uhr

**BASAR, Brenda, Lehrkraft f. bes. Aufgaben;**

Vagtstr. 23, 2800 Bremen, Tel. 76432

GW 2, A 4290, Tel. 3041

Sprechzeiten: Mi. 14.00 – 15.00 Uhr

**BECHERT, Johannes, Dr. phil., Professor;**

Linguistik und ihre Didaktik;

Engadiner Str. 48, 2800 Bremen 44, Tel. 423652

GW 2, A 4760, Tel. 3042

Sprechzeiten: Do. 13.00 – 14.00 Uhr

**BECK, Johannes, Dr. phil., Professor;**

Allgemeine Pädagogik mit sozialwissenschaftlichem Schwerpunkt;

Wernerstr. 45, 2800 Bremen, Tel. 72292

GW 2, A 2330, Tel. 3132

**BLÜHM, Elger, Dr. phil., Honorarprofessor;**

Hollerallee 89, 2800 Bremen

SUB 4250, Tel. 3659

**BOEHNCHE-RENNSCHMID, Heiner, Dr. phil., Hochschulassistent;**

Massenliteratur;

Wernerstr. 45, 2800 Bremen 1, Tel. 72292

GW 2, A 2490, Tel. 2112

**BOMBECK, Inge, Lehrkraft für besondere Aufgaben;**

Sprecherziehung;

Am Rüten 30A, 2800 Bremen 33, Tel. 256522

GW 2, A 2600, Tel. 2110

**BÜRGER, Peter, Dr. phil., Professor;**

Französische Literaturwissenschaft einschl. ihrer Didaktik. Allgemeine und vergleichende Literaturwissenschaft;

Hans-Thoma-Str. 25, 2800 Bremen, Tel. 342915

GW 2, A 4790, Tel. 3040

- DAHLE, Wendula, Dr. phil., Professor;  
 Sprach- und Literaturwissenschaft einschließlich ihrer Didaktik mit dem  
 Schwerpunkt Didaktik des Deutschen und Kooperation von Schule und  
 Hochschule;  
 Bauernstr. 3A, 2800 Bremen  
 GW 2, B 2370, Tel. 2068  
 Sprechzeiten: Di. 17.00 – 18.00 Uhr, Do. 10.00 – 13.00 Uhr (nach Anmel-  
 dung)
- DRÖGE, Franz, Dr. phil., Professor;  
 Kommunikationswissenschaft unter besonderer Berücksichtigung publi-  
 zistischer Medien;  
 Lindhornstr. 27, 2800 Bremen, Tel. 701424  
 GW 2, A 4260, Tel. 2197  
 Sprechzeiten: Mi. 13.00 – 15.00 Uhr
- EMMERICH, Wolfgang, Dr. phil., Professor;  
 Neuere deutsche Literaturgeschichte (Schwerpunkt 20. Jahrhundert) unter  
 besonderer Berücksichtigung der Kulturgeschichte und Kulturtheorie;  
 Oberneulander Landstr. 98, 2800 Bremen 33  
 GW 2, B 2610, Tel. 3048 – **Forschungssemester** –
- ESTERS, Ernst-August, M. A., Dr., Professor;  
 Soziologie, Sozialpsychologie und Psychoanalyse;  
 Beethovenstr. 41, 2800 Bremen, Tel. 342244  
 GW 2, A 2390, Tel. 3034
- FRANZBACH, Martin, Dr. phil., Professor;  
 Literatur- und Sozialgeschichte Spaniens und Lateinamerikas;  
 Oderfelder Str. 14, 2000 Hamburg 13, Tel. 040/4801048  
 GW 2, A 4270, Tel. 3032
- GALLAS, Helga, Dr. phil., Professorin;  
 Literaturwissenschaft mit dem Schwerpunkt Sozialistische Literatur;  
 Franziusstr. 7, 2800 Bremen, Tel. 3498627  
 GW 2, A 2570, Tel. 3031
- GÖBBEL, Narciss, Dr. phil., Hochschulassistent;  
 Kommunikationssoziologie unter besonderer Berücksichtigung der Wir-  
 kungsforschung;  
 Illerstr. 14, 2800 Bremen, Tel. 593094  
 GW 2, A 4260, Tel. 2198
- GRUBITZSCH, Helga, Dr. phil., Dozentin;  
 Literatur und Sozialgeschichte der Frau;  
 Kampstr. 17, 2856 Bramstedt  
 GW 2, B 2400, Tel. 2071
- HERMS, Dieter, Dr. phil., Professor;  
 Literaturwissenschaft mit dem Schwerpunkt Amerikanische Literaturge-  
 schichte;  
 Vorstraße 73, 2800 Bremen, Tel. 233450  
 GW 2, A 4630, Tel. 2074

- HOERDER, Dirk, Dr. phil., M. A., Professor;  
 Sozialgeschichte der USA;  
 Fichtenweg 8, 2862 Worpswede 1  
 GW 2, A 4200, Tel. 2111  
 Sprechzeiten: Mi. 14.00 – 15.00 Uhr
- JÄGER, Hans-Wolf, Dr. phil., Professor;  
 Deutsche Literaturgeschichte mit dem Schwerpunkt 17. bis 19. Jahrhundert;  
 Hohenlohe-Str. 22, 2800 Bremen, Tel. 347833  
 GW 2, B 2600, Tel. 3044  
 Sprechzeiten: Mo. 17.15 – 18.30 Uhr
- KREYE, Horst, Dr. phil., Professor;  
 Allgemeine Sprachwissenschaft, Didaktik der deutschen Sprache;  
 Neubergedorfer Damm 38, 2862 Worpswede 1, Tel. 04792/7466  
 GW 2, B 2570, Tel. 3035
- KROGMANN, Werner, Dr. phil., Professor;  
 Literaturwissenschaft mit dem Schwerpunkt Geschichte der deutschen Literatur von 1750 bis 1900, Literatur der DDR;  
 Paul-Singer-Str. 134, 2800 Bremen, Tel. 462429  
 GW 2, B 2630, Tel. 3047
- LIEBE-HARKORT, Klaus, Dr. phil., Professor;  
 Deutsch als Fremdsprache mit dem Schwerpunkt: Unterricht für Türken;  
 J. Chr. Findorffstr. 16b, 2804 Lilienthal, Tel. 292835  
 GW 2, A 4291, Tel. 3189  
 Sprechzeiten: Mo. 13.00 – 14.00 Uhr
- MENK, Antje-Katrin, Dr. phil., Professorin;  
 Linguistik mit dem Schwerpunkt Deutsch als Fremdsprache;  
 Geibelstr. 59, 2800 Bremen  
 GW 2, A 4290, Tel. 3041
- METSCHER, Thomas, Dr. phil., Professor;  
 Literaturwissenschaften einschl. ihrer Didaktik mit dem Schwerpunkt englischer und deutscher Literaturgeschichte, allgemeine und vergleichende Literaturwissenschaft sowie Kulturtheorie und Ästhetik;  
 Heidland 15, 2802 Ottersberg 2, Tel. 04293/665  
 GW 2, A 4630, Tel. 2076  
 Sprechzeiten: Di. 12.00 – 13.00 Uhr und nach Vereinbarung
- NAVARRO, José M., Dr. phil., Professor;  
 Sprachwissenschaft und Theorie des Fremdsprachenerwerbs mit dem Schwerpunkt Spanisch und Katalanisch;  
 Sierichtstr. 162, 2000 Hamburg 60, Tel. 040/461562  
 GW 2, A 4780, Tel. 3190 – **Forschungssemester** –



- PASTERNAK, Gerhard, Dr. phil., Professor;  
Literaturwissenschaft mit dem Schwerpunkt Literatur- und Texttheorie,  
Methodenlehre;  
Feldstr. 35, 2800 Bremen 1, Tel. 72932  
GW 2, A 2170, Tel. 3671
- PAUL, Lothar, Dr. phil., Professor;  
Sprachwissenschaft mit den Schwerpunkten Sprachkritik und Sprachdidak-  
tik (Deutsch);  
GW 2, A 2560, Tel. 3030
- PETRAT, Gerhardt, Dr. phil., Professor;  
Erziehungswissenschaft mit dem Schwerpunkt Unterricht/Schule, einsch.  
deren Sozialgeschichte und deren medienwissenschaftlichen Anteilen;  
Parkallee 153, 2800 Bremen, Tel. 346927  
GW 2, A 2620, Tel. 2192
- POURADIER-DUTEIL, Françoise, Dr. phil., wissenschaftliche Mitarbeiterin;  
Theorie des Zweitsprachenerwerbs und angewandte Sprachwissenschaft  
(Schwerpunkt Französisch);  
Riensergerstr. 25, 2800 Bremen, Tel. 213080  
GW 2, A 4640, Tel. 3043
- PREUß, Otmar, Dr. sc. pol., Dipl. Soziologe, Professor;  
Soziologie der Erziehung unter besonderer Berücksichtigung sozialwissen-  
schaftlicher Methoden;  
Neumooringer Str. 3B, 2804 Lilienthal, Tel. 04792/7467  
GW 2, A 3330, Tel. 3129  
Sprechzeiten: Mi. 9.00 – 10.00 Uhr (Anmeldung über Frau Kückhold, Tel.  
2592) und nach Vereinbarung
- RICHARD, Jörg, Dr. phil., Professor;  
Spielpädagogik unter Berücksichtigung des Rollenspiels mit dem Schwer-  
punkt Elementar- und Primarbereich;  
Großbeerenstr. 35 c/o Richter, 2800 Bremen, Tel. 230593  
GW 2, B 2580, Tel. 2566
- RICHTER, Dieter, Dr. phil., Professor;  
Kritische Literaturgeschichte und literaturwissenschaftliche Methodenlehre;  
Großbeerenstr. 35, 2800 Bremen, Tel. 230593  
GW 2, B 2620, Tel. 3046 – **Forschungssemester** –
- SAUTERMEISTER, Gert, Dr. phil., Professor;  
Neuere Literaturgeschichte mit dem Schwerpunkt deutsche Literatur des  
19. Jahrhunderts;  
Hans-Thoma-Str. 22, 2800 Bremen  
GW 2, A 2550, Tel. 3029
- STRECKERT, Liese-Lotte, Professorin;  
Literatur der Moderne und Didaktik des Deutschunterrichts;  
Wörtherstr. 46, 2800 Bremen, Tel. 443180  
GW 2, A 2480, Tel. 3148

- VATER, Dietrich, Dr. phil., Lehrkraft f. bes. Aufgaben;  
 Fachdidaktik Englisch;  
 St.-Gotthard-Str. 89, 2800 Bremen 44, Tel. 422870  
 GW 2, A 4810, Tel. 3193
- WAGNER, Karl-Heinz, Dr. phil., Professor;  
 Linguistik mit dem Schwerpunkt Englisch;  
 Borkumer Str. 5, 2870 Delmenhorst, Tel. 04221/20188  
 GW 2, A 4620, Tel. 3090 – **Forschungssemester** –
- WALTZ, Matthias, Dr., Professor;  
 Literaturwissenschaft mit dem Schwerpunkt Französisch;  
 Mühlenweg 36, 2800 Bremen, Tel. 259527  
 GW 2, B 2390, Tel. 2070 – **Forschungssemester** –
- WATSON, Ian, B. A., Ph. D., Dozent/Lehrkraft f. bes. Aufgaben ;  
 Englisch mit dem Schwerpunkt Fremdsprachenerwerb, Literaturwissen-  
 schaft und Kulturgeschichte Großbritanniens;  
 Harzburger Str. 6, 2800 Bremen, Tel. 4989794  
 GW 2, A 4220, Tel. 2075  
 Sprechzeiten: Mo. 15.00 – 16.00 Uhr
- WECK, Manfred, Dr. phil., Dipl. Päd., Lehrkraft f. bes. Aufgaben;  
 Deutsch (Sprachwissenschaft/Sprachdidaktik);  
 Justus-Liebig-Str. 28, 2800 Bremen 33, Tel. 2544 14  
 GW 2, B 2510, Tel. 3036
- WILDGEN, Wolfgang, Dr. phil., Professor;  
 Sprachwissenschaft mit dem Schwerpunkt Soziolinguistik;  
 Waiblinger Weg 16, 2800 Bremen 1, Tel. 373676  
 GW 2, A 2480, Tel. 3148  
 Sprechzeiten: Di. 12.00 – 13.00 Uhr
- WILKENING, Rüdiger, Dr. phil., Dipl. Päd., Lehrkraft f. bes. Aufgaben;  
 Literaturwissenschaft mit dem Schwerpunkt Neuere deutsche Literatur,  
 Didaktik des Literaturunterrichts in Primar- und Sekundarstufe I;  
 Gesinenweg 19B, 2870 Delmenhorst, Tel. 04221/66235  
 GW 2, B 2520, Tel. 3037
- ZIEBARTH, Ursula, Lehrkraft f. bes. Aufgaben;  
 Studienbegleitende Sprachkurse für ausländische Studenten;  
 Osnabrückerstr. 7, 2800 Bremen 1, Tel. 444463  
 GW 2, B 2150, Tel. 3265

# Kunstpädagogik

---

- BOULBOULLE, Guido, Dr. phil., wissenschaftl. Mitarbeiter;**  
Kunstpädagogik (Kunstgeschichte und Kunsttheorie);  
Goethestraße 36, 2800 Bremen, Tel. 700368  
GW 2, A 2500, Tel. 3025  
Sprechzeiten: Do. 12.00 – 13.00 Uhr
- BUDDEMEIER, Heinz, Dr. phil., Professor;**  
Kommunikationstheorie, Medienforschung, Ästhetik;  
Lothringer Str. 44, 2800 Bremen 1  
GW 2, B 2792, Tel. 3133 – **Forschungssemester** –
- DUWE, Gert, Professor;**  
Bildende Kunst und Didaktik der Kunsterziehung, Kunstgeschichte;  
Wullweide 10, 2800 Bremen-Oberneuland, Tel. 259470  
GW 2, B 2800, Tel. 3145  
Sprechzeiten: Di. 9.00 – 10.00 Uhr
- KRÜGER, Holger, wissenschaftlicher Mitarbeiter;**  
Bütower Str. 13 A, 2820 Bremen 77, Tel. 631607  
GW 2, A 4730, Tel. 3445
- MATTHIES, Klaus, Professor;**  
Kunstpädagogik – Visuelle Kommunikation einschl. der audiovisuellen  
Medien;  
Horner Str. 92, 2800 Bremen, Tel. 700854  
GW 2, B 2791, Tel. 3149
- MÜLLER, Michael, Dr. phil., Professor;**  
Architektur und bebaute Umwelt, in Verbindung mit Warenästhetik  
(Geschichte und Theorie der Produktgestaltung);  
Kolberger Str. 41, 2800 Bremen, Tel. 552467  
GW 2, B 2801, Tel. 3147/3027
- NUTBOHM, Hans-Walter, Professor;**  
Bildende Kunst, Didaktik der Kunsterziehung, Kunstgeschichte;  
Besselstr. 89, 2800 Bremen, Tel. 703181  
GW 2, B 2811, Tel. 3146
- SCHENK, Irmbert, Dr. phil., M.A., Dozent/Lehrkraft f. bes. Aufgaben;**  
Audiovisuelle Massenkommunikation; Produktionspraxis Film/Fernsehen;  
Fehrfeld 15, 2800 Bremen, Tel. 74563  
GW 2, A 2500, Tel. 3025  
Sprechzeiten: nach Vereinbarung
- STEINFORTH, Harm, Dr. phil., Akad. Rat, Lehrkraft f. bes. Aufgaben;**  
Medienpraxis mit den Schwerpunkten technischer Vermittlung und Didaktik  
der audiovisuellen Medien;  
Sternwartestr. 4a, 2804 Lilienthal, Tel. 29-1233  
GW 2, A 4190, Tel. 2191

## Musikpädagogik

---

- BRECKOFF, Werner, Dr. phil., Professor;**  
Funktion und Theorie musikalischer Bildung;  
Feldhausen 48, 2804 Lilienthal, Tel. 291488  
GW 2, A 4800, Tel. 3091
- KLEINEN, Günter, Dr. phil., Professor;**  
Musikpädagogik mit dem Schwerpunkt Funktion musikalischer Massenkultur;  
Am Lehester Deich 84h, 2800 Bremen 33, Tel. 27517  
GW 2, A 4700, Tel. 3191
- KOCH-RAPHAEL, Erwin, Lehrkraft f. bes. Aufgaben;**  
Komposition, Analyse, Musiktheorie, Improvisation;  
Hegelstr. 117, 2800 Bremen 1, Tel. 533950  
GW 2, A 4310, Tel. 3536
- LEMMERMANN, Heinz, Dr. phil., Professor;**  
Musik und Didaktik der Musik;  
Trupe 25, 2804 Lilienthal, Tel. 29/1091  
GW 2, A 4680, Tel. 3096 – **Forschungssemester** –
- LIEBERG, Andreas, Lehrkraft f. bes. Aufgaben;**  
Georg-Gröning-Str. 242, 2800 Bremen, Tel. 346654  
GW 2, A 4310, Tel. 3536
- MÄVERS, Hella, Lehrkraft f. bes. Aufgaben;**  
Instrumentalunterricht (Klavier) und Schulpraktisches Klavierspiel;  
Birkenhof 32, 2820 Bremen 70, Tel. 621247  
GW 2, A 4310, Tel. 3536
- MÄVERS, Klaus, Professor;**  
Musik und Didaktik der Musik, Spielpädagogik;  
Birkenhof 32, 2820 Bremen 70, Tel. 621247  
GW 2, A 4690, Tel. 3097  
Sprechzeiten: Mi. 11.00 – 12.00 Uhr und nach Vereinbarung
- MÖLLER, Stephan, Lehrkraft f. bes. Aufgaben;**  
Klavier-Einzelunterricht;  
Scharnskamp 17D, 2000 Hamburg 62, Tel. 040/559030  
GW 2, A 4310, Tel. 3536
- OSTENDORF, Jens-Peter, Lehrkraft f. bes. Aufgaben;**  
Holländische Reihe 9, 2000 Hamburg 50, Tel. 040/3901841  
GW 2, A 4310, Tel. 3536
- WOLTER, Gerd, Lehrkraft f. bes. Aufgaben;**  
Klavierunterricht;  
Ordemannstr. 31, 2800 Bremen 61, Tel. 823782  
GW 2, A 4310, Tel. 3536

# Wir ziehen neue Saiten auf!



Verkauf      Reparaturen

Stimmung und Wartung der Flügel  
und Klaviere der Universität Bremen

## *C. W. Backhaus*

*Klaviere Flügel Cembali*

*Fedelhöfen 18 2800 Bremen*

*Werkstatt: Frühlingstr. 12/13*

*Tel: 73199 / 70 00 41*

AUSBILDUNGSBETRIEB

## **Fachbereich 11**

### **Arbeitslehre (-Technik/-Textil/-Hauswirtschaft)**

---

**BÖNKOST**, Klaus Jürgen, Dr. rer. pol., Dipl.-Ökonom;

Dr.-Hünerhoff-Str. 9, 2804 Lilienthal, Tel. 04298/2535

Stu-Haus, Tel. 2312

Sprechzeiten: Mo. 15.00 – 16.00 Uhr und nach Vereinbarung

**CAMRA**, Jiri Josef, Dr.-Ing., Professor;

Betriebswirtschaft mit dem Schwerpunkt betriebswirtschaftliche Theorien;

Höger Weg 10, 2800 Bremen, Tel. 272407

GW 2, B 1490, Tel. 3107

**FISCHER**, Wolfgang Christian, Dipl. Volkswirt, Dr. rer. pol., Professor;

Ökonomie unter besonderer Berücksichtigung der Ökonomie des privaten Haushalts;

Panzenlaake 18c, 2800 Bremen-Arsten, Tel. 823227

GW 2, B 2460, Tel. 2051

Sprechzeiten: Di. 9.00 – 10.00 Uhr

**FRÖLEKE**, Hartmut, Dr. agr., Professor;

Ernährungswissenschaft mit dem Schwerpunkt Angewandte Ernährungsphysiologie und Didaktik der Ernährungserziehung;

Am Otternberg 12, 2808 Syke, Tel. 04242/2458

Sportturm C 6170, Tel. 2291

Sprechzeiten: nach Vereinbarung

**HARDERS**, Nikolaus, Professor;

Werkerziehung und Didaktik der Werkerziehung mit dem Schwerpunkt manuellen Tuns, Freizeitlehre-Therapie, Spezialgebiet: Bau von Musikinstrumenten;

Landwehr, 2875 Ganderkesee 1, Tel. 04222/1872

GW 2, B 1610, Tel. 3019

**HUISKEN**, Freerk, Dr. phil., Professor;

Erziehungswissenschaften mit dem Schwerpunkt politische Ökonomie des Ausbildungssektors;

Heinstr. 79, 2800 Bremen, Tel. 213622

GW 2, A 2525, Tel. 2015

Sprechzeiten: Do. 13.00 – 14.00 Uhr (nach Anmeldung)

**MEINKEN**, Ursula, Professorin;

Textilarbeit/-technologie mit dem Schwerpunkt Grundlagen und Didaktik textiler Produktion und ihrer Verwendung;

Richard-Wagner-Str. 2B, 2800 Bremen, Tel. 345399

GW 2, A 1200, Tel. 2008

**MILNERA**, Stanislav, Dipl.-Ing., Dr. techn., C. text., Professor;

Textilarbeit mit den Schwerpunkten Faser- und Textiltechnologie und Fertigungstechnik;

GW 2, A 1220, Tel. 2465

MÜLLER, Rainer, Dr. med., Professor;  
Physiologische und psychologische Bedingungen der Arbeitsgestaltung  
und -organisation;  
Heidelberger Str. 11, 2800 Bremen, Tel. 71661  
GW 2, A 1240A, Tel. 3059

SCHRÖDER, Almuth, Dr. phil., Dipl.-Päd., Professor;  
Textilarbeit/-technologie, Textilgestaltung mit dem Schwerpunkt Didaktik  
der Textilarbeit unter besonderer Berücksichtigung der Primarstufe, Curri-  
culumentwicklung;  
GW 2, B 1510, Tel. 3000 – **Forschungssemester** –

SPITZLEY, Helmut, Dr. phil., Dipl.-Ing., Professor;  
Technik und Gesellschaft/Arbeitslehre;  
Elsasser Str. 24, 2800 Bremen 1, Tel. 346771  
GW 2, B 1600, Tel. 3085/3001  
Sprechzeiten: Mi. 13.00 – 14.00 Uhr

## **Behinderten-Pädagogik**

---

DÖHNER, Otto, Dr. phil., Dr. med., Professor;  
Behindertenpädagogik, medizinische und psychosoziale Grundlagen;  
Kantstr. 4, 3000 Hannover 61, Tel. 0511/558880  
Uenzen 9A, 2814 Bruchhausen-Vilsen, Tel. 04252/694  
Sportturm C 6230, Tel. 2569

FEUSER, Georg, Dr. phil., Professor;  
Behindertenpädagogik, Didaktik und Integration bei Geistigbehinderten,  
Erziehung und Bildung autistischer Kinder;  
Wilhelm-Wolters-Str. 48B, 2800 Bremen 44, Tel. 451175  
Sportturm C 5230, Tel. 2558/2588  
Sprechzeiten: Di. 10.00 – 12.00 Uhr

GESSULAT, Siegfried, Dr. phil., Dozent;  
Theorie und Praxis der Gesundheitsplanung, Gesundheitsvorsorge und  
Rehabilitation bei Behinderten und psychisch Kranken;  
Borchshöherstr. 37, 2820 Bremen 70, Tel. 661045/46  
Sportturm C 6160, Tel. 2548  
Sprechzeiten: Mo. 13.00 – 14.00 Uhr und nach Vereinbarung

HOMBURG, Gerhard, Dr. phil., Professor;  
Behindertenpädagogik mit dem Schwerpunkt Didaktik, Therapie und Inte-  
gration bei Sprachbehinderten;  
St. Magnus-Str. 4, 2863 Platjenwerbe, Tel. 631859  
Sportturm C 4140, Tel. 3591 – **Forschungssemester** –

JANTZEN, Wolfgang, Dr. phil., Dipl.-Psych., Professor;  
Behindertenpädagogik mit den Schwerpunkten Sozialgeschichte der  
Behinderung, Ideengeschichte der Behindertenpädagogik, Theorie der  
Behindertenpädagogik;  
Hildesheimer Str. 47, 2800 Bremen, Tel. 447166  
Sportturm C 4120, Tel. 2034/2588  
Sprechzeiten: Fr. 12.30 – 14.00 Uhr bzw. nach Vereinbarung

KRETSCHMANN, Rudolf, Dr. päd., Professor;  
Behindertenpädagogik, Diagnostik und Integration bei Lernbehinderten;  
Kastanienweg 55, 2804 Lilienthal, Tel. 29/31344  
Sportturm C 6230, Tel. 2583

PIXA-KETTNER, Ursula, Dr. phil., Professorin;  
Behindertenpädagogik mit dem Schwerpunkt Diagnostik und Integration bei  
Sprachbehinderten;  
Hinterm Damm 38, 2815 Völkersen, Tel. 04232/1855  
Sportturm C 5120, Tel. 2774 – **Forschungssemester** –  
Sprechzeiten: nach telefon. Vereinbarung

REINCKE, Wilhelm, Dr. phil., Dipl. Psych., Professor;  
Behindertenpädagogik mit dem Schwerpunkt Diagnostik und Integration bei  
Geistigbehinderten;  
Taubenstr. 6, 2800 Bremen, Tel. 76158  
Sportturm C 4130, Tel. 2554  
Sprechzeiten: nach Vereinbarung

ROHR, Barbara, Dr. päd., Professorin;  
Behindertenpädagogik mit dem Schwerpunkt Didaktik und Integration bei  
Lernbehinderten;  
Zur Munte 3, 2800 Bremen 33, Tel. 219156  
Sportturm C 5120, Tel. 2035  
Sprechzeiten: Mo. 16.00 – 18.00 Uhr

## **Lehramt Sekundarstufe II mit beruflicher Fachrichtung**

---

BOEHM, Ullrich, Dr. rer. pol., Professor;  
Entwicklung und Struktur des Bildungswesens unter besonderer Berücksichtigung  
des beruflichen Ausbildungswesens;  
Fehrfeld 15, 2800 Bremen, Tel. 74174  
GW 2, B 2550, Tel. 2172

DRECHSEL, Reiner, Dipl. Hdl., Dr. rer. pol., Professor;  
Erziehungswissenschaften mit dem Schwerpunkt Theorie und Praxis der  
beruflichen Bildung, Berufsbildungspolitik und Berufsbildungsrecht;  
Herder Str. 11, 2800 Bremen, Tel. 78707  
GW 2, B 2680, Tel. 2173



- ERBE, Heinz-Hermann, Dr.-Ing., Professor;**  
 Metalltechnik mit dem Schwerpunkt fachwissenschaftliche Ausbildung in  
 der beruflichen Fachrichtung Metalltechnik für Lehrer der Sekundarstufe II;  
 Georg-Gröning-Str. 95, 2800 Bremen 1, Tel. 346557  
 GW 2, B 2350, Tel. 3589  
 Sprechzeiten: Do. 11.00 – 13.00 Uhr
- GRONWALD, Dettlef, Dr.-Ing., Professor;**  
 Lehrorientierte Fachwissenschaft Elektrotechnik, Fachdidaktik Elektrotech-  
 nik;  
 2743 Sandbostel Nr. 62, Tel. 04764/1077  
 GW 2, B 2700, Tel. 2759
- HEINZ, Walter R., Dr. phil., Dipl. Psychologe, Professor;**  
 Soziologie und Sozialpsychologie mit dem Schwerpunkt Sozialisationsfor-  
 schung;  
 Humboldtstr. 91, 2800 Bremen, Tel. 702846  
 B 0800 Zentralbereich und MZH 2400, Tel. 3084/2711/2736  
 Sprechzeiten: Di. 9.00 – 10.00 Uhr
- HOPPE, Manfred, Dr. phil., Professor;**  
 Metalltechnik mit dem Schwerpunkt Theorie und Praxis des berufsbilden-  
 den Unterrichts im Berufsfeld Metalltechnik;  
 Schirwindter Str. 22, 2800 Bremen 41, Tel. 447212  
 GW 2, B 2350, Tel. 2083
- HYAMS-PETER, Helge-Ulrike, Dr. phil., Professorin;**  
 Sozialpädagogik unter besonderer Berücksichtigung von Sozialpsycholo-  
 gie und -therapie;  
 Barfußertor 5, 3550 Marburg/Lahn, Tel. 06421/24424  
 GW 2, B 2660, Tel. 2171  
 Sprechzeiten: Di. 14.00 – 15.00 Uhr
- KRÜGER-MÜLLER, Helga, Dr. phil., Professorin;**  
 Familiensoziologie, familiale und berufliche Sozialisation;  
 Riensberger Sr. 28b, 2800 Bremen, Tel. 21 7975  
 GW 2, B 2690, Tel. 2175/3001
- LITTEK, Wolfgang, Dr. oec. publ., Professor;**  
 Theorie und Praxis des berufsbildenden Unterrichts mit dem Schwerpunkt  
 Wirtschaft unter besonderer Berücksichtigung der Soziologie der Arbeit und  
 der Wirtschaft;  
 Gravelottestr. 67, 2800 Bremen 1, Tel. 490780  
 GW 2, B 3690, Tel. 2160  
 Sprechzeiten: nach Vereinbarung
- ORTMANN, Hedwig, Dr. phil., M. A., Professorin;**  
 Erziehungswissenschaften und berufliche Grundbildung;  
 Besselstr. 48, 2800 Bremen 1, Tel. 72616  
 GW 2, B 2670, Tel. 2176

RAUNER, Felix, Dr. päd., Professor;  
Elektrotechnik mit dem Schwerpunkt Theorie und Praxis des berufsbilden-  
den Unterrichts für gewerblich/technische Berufe;  
Döhrnweg 36, 2851 Hagen, Tel. 04746/6622  
GW 2, B 2710, Tel. 2758

## Sportwissenschaft

---

ARTUS, Hans-Gerd, Dr. phil., Professor;  
Theorie und Praxis des Sportunterrichts;  
Loignystr. 34, 2800 Bremen, Tel. 235822  
Sportturm C 6260, Tel. 3152 – **Forschungssemester** –

BERNDT, Jörg, Dr. med., Professor;  
Physiologie des Menschen mit den Schwerpunkten Entwicklungsphysiolo-  
gie, Arbeitsphysiologie und Sportphysiologie;  
Arensburgstr. 8, 2800 Bremen  
Zentralbereich C 0240, Tel. 3500

BLANK, Ellen, Dipl.-Sportlehrerin, Lehrkraft f. bes. Aufgaben;  
Sportpädagogik; Theorie und Praxis des Sportunterrichts;  
Vorstr. 39, 2800 Bremen 33, Tel. 231465  
Sportturm C 6110, Tel. 3153  
Sprechzeiten: Mo. 14.00 – 15.00 Uhr

BRAUN, Harald, Dr. sport. wiss., Professor;  
Sportwissenschaft mit dem Schwerpunkt Sportgeschichte;  
Am See 14, 6520 Worms 27, Tel. 06241/33801  
Sportturm C 6130, Tel. 3529

CERMAK-SASSEN RATH, Ilse, Dr. phil., Dipl.-Sportlehrer, Professorin;  
Sportwissenschaft und Didaktik des Sportunterrichts mit dem Schwerpunkt  
Anthropologie;  
Stader Str. 49E, 2800 Bremen 1, Tel. 441065  
Sportturm C 6150, Tel. 2962

JONAS, Bertold, Dipl.-Psychologe, Professor;  
Sportwissenschaft, Theorie und Praxis des Sportunterrichts mit Schwer-  
punkt Primarstufe, Psychologische Fragen des Sports;  
Potsdamer Str. 8, 2800 Bremen, Tel. 233909  
Sportturm C 6140, Tel. 3151

MÜLLER, Lutz, Lehrkraft f. bes. Aufgaben;  
Sportwissenschaft mit dem Schwerpunkt Theorie und Praxis des Sportun-  
terrichts (Sportpädagogik, Spiele, Natursportarten);  
Adlerstr. 29, 2876 Berne 2/Ganspe, Tel. 04406/1758  
Sportturm C 6220, Tel. 2570  
Sprechzeiten: siehe besonderen Aushang im Sportturm

- MÜTZELBURG, Dieter, Dipl.-Soz., Lehrkraft f. bes. Aufgaben;**  
 Theorie und Praxis der Sportarten; sozialwissenschaftliche Grundlagen von  
 Sport und Sportunterricht;  
 Albrechtstr. 17, 2800 Bremen, Tel. 701565  
 Sportturm C 6180, Tel. 2055
- POLZIN, Manfred, Dr. phil., Lehrkraft f. bes. Aufgaben;**  
 Spiel- und Sportpädagogik; Theorie und Praxis des Sportunterrichts;  
 Fesenfeld 13, 2800 Bremen 1, Tel. 74123  
 Sportturm C 6220, Tel. 3593  
 Sprechzeiten: Do. 13.00 – 14.00 Uhr
- SCHEELE, Klaus, Dr. med., Professor;**  
 Sportwissenschaft mit dem Schwerpunkt Sportmedizin;  
 Scharnhorststr. 180, 2800 Bremen  
 Sportturm C 1310, Tel. 2568
- SCHULKE, Hans-Jürgen, Dr. phil., Lehrkraft f. bes. Aufgaben;**  
 Erwachsenensport, Sportsociologie, Theorie und Praxis der Sportarten;  
 Hexenberger Str. 139, 2804 Seebergen, Tel. 29/3688  
 Sportturm C 6120, Tel. 3159  
 Sprechzeiten: Do. 14.00 – 16.00 Uhr
- UNGERER, Dietrich, Dipl.-Sportlehrer, Professor;**  
 Bewegungslehre;  
 Norderländer Str. 23, 2800 Bremen 66  
 Sportturm C 3240, Tel. 3160

## **Fachbereich 12 · Diplom-Pädagogik (Studienrichtung Schule)**

---

- BECK, Johannes, Dr. phil., Professor;**  
 Allgemeine Pädagogik mit sozialwissenschaftlichem Schwerpunkt;  
 Wernerstr. 45, 2800 Bremen, Tel. 72292  
 GW 2, A 2330, Tel. 3132
- BUSCH, Dirk W., Dr. rer. pol., Professor;**  
 Soziologie der Bildungsinstitutionen und Prozesse beruflicher Sozialisation  
 und Qualifikation;  
 Ulmenstr. 14, 2803 Weyhe bei Bremen, Tel. 04203/2121  
 GW 2, A 2250, Tel. 3127/3055
- DIETZE, Lutz, Dr. jur., Dr. phil., Professor;**  
 Öffentliches Recht mit dem Schwerpunkt Bildungsrecht, insbesondere  
 Schul- und Hochschulrecht, Recht der beruflichen Bildung, Recht der  
 Erwachsenenbildung, Rehabilitationsrecht, Recht der Bildungsplanung,  
 ausländisches Bildungsrecht;  
 Brauereiweg 14, 2804 Lilienthal, Tel. 29/4602  
 GW 2, A 3430, Tel. 3065/2039

- HAFERKORN, Hans Jürgen, Dr. phil., Professor;**  
Allgemeine Erziehungswissenschaften unter besonderer Berücksichtigung  
der Geschichte der Pädagogik;  
Simon-Hermann-Post-Weg 25, 2800 Bremen 33, Tel. 259534  
GW 2, B 3100, Tel. 2039  
Sprechzeiten: Mi. 16.00 – 17.00 Uhr
- ROTH, Leo, Dr. phil., Professor;**  
Erziehungswissenschaft, Theorie der Schule und des Unterrichts, Empiri-  
sche Methoden und quantitative Verfahren der Schul- und Unterrichtsfor-  
schung. Psychologie und Soziologie der Schule und Erziehung;  
Vor Weyerdeelen 16, 2862 Worpswede, Tel. 04792/588  
GW 2, B 3730, Tel. 2174/2039  
Sprechzeiten: Mi. 15.00 – 17.00 Uhr
- SCHIFF, Bernhard, Dr. phil., Professor;**  
Vergleichende Erziehungswissenschaft;  
Hollige 46, 3030 Walsrode, Tel. 05161/5863  
GW 2, B 3500, Tel. 3178/3058  
Sprechzeiten: Mi. 15.00 – 16.00 Uhr
- SCHÖNWÄLDER, Hans-Georg, Dipl. Hdl., Dr. phil., Professor;**  
Erziehungswissenschaft mit dem Schwerpunkt Bildungsplanung und Bil-  
dungsökonomie;  
Ingelheimer Str. 39, 2800 Bremen, Tel. 502411  
GW 2, A 2190, Tel. 3078/3055
- STEMME, Fritz, Dr. phil., Professor;**  
Klinische Psychologie mit dem Schwerpunkt Psychohygiene;  
Riensberger Str. 51 b, 2800 Bremen, Tel. 234065  
GW 2, B 3180, Tel. 2149
- STRAKA, Gerald A., Dr. phil., Dipl. Hdl., Professor;**  
Erziehungswissenschaft mit dem Schwerpunkt Evaluationsforschung in  
Schule/Unterricht und Erwachsenenbildung unter besonderer Berücksichti-  
gung von empirischen Methoden und statistischen Verfahren;  
Brinkmannstr. 12, 2807 Achim, Tel. 04202/82923  
GW 2, A 3100, Tel. 2097/3058
- WOKITTEL, Horst, Dr. phil., Dipl.-Päd., Privatdozent;**  
Erziehungswissenschaft mit den Schwerpunkten Theorie des Unterrichts  
und Entwicklung didaktischer Systeme unter besonderer Berücksichtigung  
mediengestützten Lernens;  
Am Rüten 198, 2800 Bremen, Tel. 252683  
c/o GW 2, A 3250, Tel. 3123
- ZIECHMANN, Jürgen, Dr. phil., Professor;**  
Lernpsychologie; Curriculumplanung und -entwicklung für die Primarstufe;  
Peter-Henlein-Str. 72, 2800 Bremen 33, Tel. 271273  
GW 2, A 2610, Tel. 3138/2039

# Sozialpädagogik

---

AMENDT, Gerhard, Dr. phil., Professor;

Theorie der Subkultur und klassenspezifischen Verkehrsformen;  
2800 Bremen, Tel. 325633  
GW 2, A 3140, Tel. 2131/2037

BAUER, Rudolph, Dr. phil., Professor;

Sozialpädagogik mit dem Schwerpunkt Theorie der Sozialadministration  
und Devianztheorie;  
Julius-Leber-Str. 171, 2800 Bremen 41  
GW 2, A 3180, Tel. 3164/3058 – **Forschungssemester** –

BLANDOW, Jürgen, Dr. phil., Professor;

Sozialpädagogik mit dem Schwerpunkt Dissozialität und sozialpädagogischer Intervention (besonders therapeutische Verfahren);  
Quelkhorner Landstr. 27, 2802 Ottersberg, Tel. 04293/642  
GW 2, A 3110, Tel. 2148/2256  
Sprechzeiten: Di. 15.30 – 17.00 Uhr

BROCKMANN, Anna-Dorothea, Dr. phil., Professorin;

Stadt- und Regionalplanung (unter besonderer Berücksichtigung der  
Methoden der Stadt- und Regionalplanung);  
Fesenfeld 107, 2800 Bremen, Tel. 701537  
GW 2, A 3020, Tel. 2384/2142

DIEßENBACHER, Hartmut, Dr. phil., Professor;

Sozialpädagogik mit dem Schwerpunkt Professionalisierung in der sozialen  
Arbeit;  
Bgm.-Schoene-Str. 22, 2800 Bremen 1, Tel. 216429  
GW 2, A 3040, Tel. 2231/2037

HEINSOHN, Gunnar, Dr. phil., Dr. rer. pol., Diplomsoziologe, Professor;

Sozialpädagogik mit dem Schwerpunkt Curriculumentwicklung und Didaktik  
im Kleinkind- und Vorschul Sektor;  
Beim Steinernen Kreuz 7, 2800 Bremen, Tel. 702184  
GW 2, A 3050, Tel. 3154/2142 – **Forschungssemester** –

KEIL (von Campe-Keil), Annelie, Dr. phil., Professorin;

Erziehungswissenschaften mit dem Schwerpunkt allgemeine Pädagogik  
unter besonderer Berücksichtigung außerschulischer Sozialisation, Sozial-  
pädagogik;  
Landstr. 16, 2856 Sandstedt-Rechtebe, Tel. 04296/463  
GW 2, A 3170, Tel. 3163/3055  
Sprechzeiten: Mo. 13.00 – 14.00 Uhr

LEIBFRIED, Stephan, Assessor, Dr. rer. pol., Professor;

Sozialplanung unter Berücksichtigung der Staatstheorie und des öffentli-  
chen Rechts;  
Rockwinkeler Heerstr. 134, 2800 Bremen, Tel. 256973  
GW 2, A 2200, Tel. 2050/3055  
Sprechzeiten: Do. 13.00 – 15.00 Uhr

MARZAHN, Christian, Dr. phil., Professor;  
Sozialpädagogik – Geschichte, Theorie und Praxis der Jugendhilfe;  
Landweg 25, 2800 Bremen, Tel. 700270  
GW 2, A 3190, Tel. 3165/3055  
Sprechzeiten: Mo. 14.00 – 16.00 Uhr und nach Vereinbarung

MERKEL, Johannes, Dr., Professor;  
Vorschulerziehung mit dem Schwerpunkt Kindermedien;  
Römer Str. 26, 2800 Bremen  
GW 2, A 3090, Tel. 3157

SOHN-RETHEL, Alfred, Dr. phil., Angest. i.d. Stellung e. Professors;  
Erkenntnis- und Gesellschaftstheorie;  
Georg-Gröning-Str. 128, 2800 Bremen 1, Tel. 345524

## Weiterbildung

---

ALHEIT, Peter, Dr. Dr., Professor;  
Weiterbildung mit dem Schwerpunkt Weiterbildung in nichtinstitutionellen  
Bereichen der Erwachsenenbildung und sozial-erwachsenen-pädagogi-  
sche Zielgruppenarbeit;  
Ostertorsteinweg 72, 2800 Bremen, Tel. 76221  
GW 2, A 2010, Tel. 2927/3057  
Sprechzeiten: nach Vereinbarung

GERL, Herbert, Dr. phil., Professor;  
Lehren und Lernen in der Weiterbildung;  
Nordweg 8, 3100 Celle, Tel. 05141/881301  
GW 2, A 2020, Tel. 2898/3057 – **Forschungssemester** –  
Sprechzeiten: nach Vereinbarung

GÖRS, Dieter, Dr. rer. pol., Dipl. Volkswirt, Professor;  
Weiterbildung mit dem Schwerpunkt Strukturen und Organisationsabläufe  
in Weiterbildungseinrichtungen unter besonderer Berücksichtigung ihrer  
Ökonomie, Verwaltung und Planung der didaktischen Organisation;  
Gleiwitzer Str. 9, 4030 Ratingen, Tel. 02102/46834  
GW 2, A 2160, Tel. 2579/2039  
Sprechzeiten: Do. 13.00 – 14.00 Uhr

HINDRICHS, Wolfgang, Dr. phil., Professor;  
Weiterbildung mit dem Schwerpunkt Arbeiterbildung;  
Kapitän-König-Weg 5, 2800 Bremen 33, Tel. 252588  
GW 2, A 2380, Tel. 2929/3057 – **Forschungssemester** –

HOLZAPFEL, Günther, Dr. rer. pol., Dipl. Soz., Professor;  
Programm- und Unterrichtsplanung in der Weiterbildung;  
Hasenhöft 27, 2820 Bremen 70, Tel. 652814  
GW 2, B 3170, Tel. 2021/2037

# BHW 2000. Die neue Freiheit beim Sparen und Bauen.

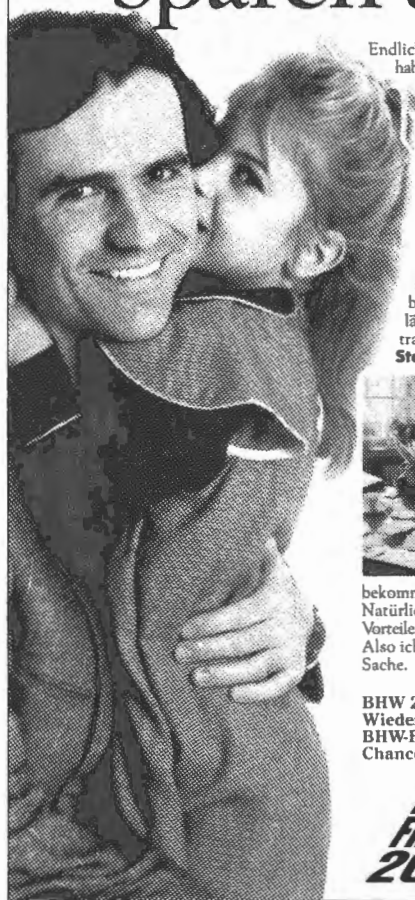

Endlich habe ich die Art von Bausparen gefunden, die ich immer gesucht habe: BHW 2000. Da kann ich mir eine Menge Freiheiten herausnehmen.

**Ich brauche nicht bis zur Zufüllung der vollen Bausparsumme zu warten:** Ich kann schon vorher, wenn die Mindestwartezeit abgelaufen und die erforderliche Bewertungszahl erreicht ist, eine Teilbausparsumme zugeteilt bekommen, um schnell auf gute Gelegenheiten zu reagieren. Beispielsweise, wenn ich ein passendes Grundstück finde. Oder wenn ich in meine Wohnung ein neues Bad einbauen will.

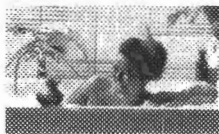

**Auch die Höhe der Tilgungsrate kann ich jetzt beeinflussen:** Ich brauche mich nicht schon beim Vertragsabschluß auf einen bestimmten Tilgungsbeitrag festzulegen. Vielmehr kann ich durch längeres oder schnelleres Sparen auf meinen monatlichen Tilgungsbeitrag und die Tilgungsdauer Einfluß nehmen.

**Statt 3 % Zinsen kann ich sogar rückwirkend 4 % wählen:**

Das ist ganz neu beim BHW-Bausparen. Und für mich besonders interessant: Ich kann nachträglich hohe Guthabenzinsen bekommen und zusammen mit der Wohnungsbauprämie eine beachtliche Rendite erzielen. (Bei Inanspruchnahme eines Darlehens: 3-5% Agio, je nach Laufzeit.) Doch das Beste ist: **Jetzt kann ich auch mal an mein Geld ran, ohne den Vertrag kündigen zu müssen:** Wenn ich mal Geld brauche, kann ich monatlich 2.000,- DM



bekommen, höhere Beträge nach sechs Monaten. Natürlich ohne die staatlichen und steuerlichen Vorteile. Nur 1.000,- DM müssen stehenbleiben. Also ich finde, BHW 2000 ist eine phantastische Sache.

BHW 2000 gibt es neu vom BHW. Wieder ein Leistungsbeweis der BHW-Bausparkasse. Mehr über Ihre Chancen von Ihrem BHW-Berater.



**BHW  
FREIHEIT  
2000**

**BHW**  
Bausparkasse  
für den öffentlichen Dienst

Beratungsstelle: 2800 Bremen, Bahnhofstr. 35, Fernruf (0421) 1 45 11

- KUHLENKAMP, Detlef, Dr. phil., Professor;  
Weiterbildung mit dem Schwerpunkt Bildungsplanung und Bildungspolitik  
der Weiterbildung;  
Ohmstr. 17, 2800 Bremen 33, Tel. 270263  
GW 2, A 2020, Tel. 2753/2577
- MADER, Wilhelm, Dr. phil., Professor;  
Unterrichtspsychologie und Didaktik der Weiterbildung;  
Gaußstr. 33, 2804 Lilienthal, Tel. 04298/1371 oder 29/1371  
GW 2, A 2110, Tel. 2042/2037  
Sprechzeiten: Do. 12.00 – 13.00 Uhr
- SCHLUTZ, Erhard, Dr. phil., Professor;  
Weiterbildung mit dem Schwerpunkt allgemeine (soziokulturelle) Weiterbil-  
dung;  
Hartungstr. 16, 2800 Bremen, Tel. 75177  
GW 2, A 2050, Tel. 3023/2577
- THOMSEN, Wilke, Dr. phil., Dipl. Soz., Professor;  
Weiterbildung mit Schwerpunkt Arbeitsmarktpolitik: Arbeits- und Berufs-  
strukturen;  
Torgauer Str. 4, 2800 Bremen, Tel. 370204  
GW 2, A 2560, Tel. 2928/3057  
Sprechzeiten: Mi. 17.00 – 18.00 Uhr
- VOIGT, Wilfried, Dr. phil., Professor;  
Weiterbildung mit dem Schwerpunkt berufliche Weiterbildung;  
Leher Heerstr. 165C, 2800 Bremen 33, Tel. 253820  
GW 2, A 2050, Tel. 2727/2039
- WOLLENBERG, Jörg, Dr. phil., Professor;  
Weiterbildung mit dem Schwerpunkt politische Weiterbildung;  
Fesenfeld 136, 2800 Bremen, Tel. 76906  
GW 2, A 2020, Tel. 3128/2037



## Kernbereich Primarstufe

---

BRÜGELMANN, Hans, Dr. rer. soc., Professor;

Anfangsunterricht mit Schwerpunkt Erstlese-/Erstschreiblehrverfahren;

Beim Rumpsmoore 35, 2803 Weyhe-Leeste, Tel. 892767

GW 2, A 2350, Tel. 3607/2142

Sprechzeiten: Di. 14.30 – 15.15 Uhr und nach Vereinbarung

FORYTТА, Claus, Dr. phil., Dipl.-Päd., Lehrkraft f. bes. Aufgaben;

Deutschunterricht in der Primarstufe;

August-Bebel-Allee 98, 2800 Bremen 41, Tel. 466112

GW 2, A 2360, Tel. 2065

HERMANN, Ulrich, Dr. phil., Akad. Rat;

Erziehungswissenschaft mit dem Schwerpunkt empirischer Erziehungswissenschaft und pädagogischer Psychologie, Unterrichtsforschung;

Grasdorfer Damm 6, 2804 Lilienthal, Tel. 04205/8647

GW 2, B 3190, Tel. 2147

Sprechzeiten: Mo. 12.00 – 13.00 Uhr und nach Vereinbarung

MATTHIES, Klaus, Professor;

Kunstpädagogik – Visuelle Kommunikation einschl. der audiovisuellen Medien;

Horner Str. 92, 2800 Bremen, Tel. 700854

GW 2, B 2791, Tel. 3149

MILHOFFER, Petra, Dr. rer. pol., Dipl. Soz., Professorin;

Erziehungswissenschaften mit dem besonderen Schwerpunkt Sozialisation/Politische Bildung im Elementar- und Primarbereich;

Lüninghauser Str. 110, 2804 Lilienthal, Tel. 29 - 7748

GW 2, A 3090, Tel. 2109/3157 – **Forschungssemester** –

Sprechzeiten: nach Vereinbarung

RICHARD, Jörg, Dr. phil., Professor;

Spielpädagogik unter Berücksichtigung des Rollenspiels mit dem Schwerpunkt Elementar- und Primarbereich;

Großbeerenstr. 35, 2800 Bremen, Tel. 230593

GW 2, B 2580, Tel. 2566

SCHMIDT, Jörg, Dr. phil., Professor;

Curriculumentwicklung im sozialökonomischen Lernbereich;

Gartenweg 3, 2802 Ottersberg, Tel. 04205/8226

GW 2, B 1470, Tel. 3109

SCHMITT, Rudolf, Dr. rer. soc., Dr. phil., Professor;

Lehrerbildung für den Kernbereich Primarstufe mit dem Schwerpunkt Entwicklungspsychologie;

Mommsenstr. 16, 2800 Bremen 1, Tel. 442626

Sportturm C 6210, Tel. 2963/2142

- SCHWEDES, Hannelore, Dr. rer. nat., Professorin;  
Erziehungs- und Gesellschaftswissenschaften unter besonderer Berücksichtigung des naturwissenschaftlichen Unterrichts und des Unterrichts in der Primarstufe;  
Richard-Wagner-Str. 18, 2800 Bremen, Tel. 345782  
NW 1, N 323, Tel. 3560/2965 – **Forschungssemester** –
- STELLJES, Helmut, Dr. phil., Dipl.-Päd., Lehrkraft f. bes. Aufgaben;  
Mathematikunterricht in der Primarstufe;  
Auf der Dohnhorst 10, 2862 Worswede, Tel. 04792/878  
GW 2, B 3270, Tel. 3424
- STÖCKER, Hermann, Hochschulassistent;  
Lernbereich Wirtschaft/Technik im Kernbereich Primarstufe;  
Waterloostr. 49, 2800 Bremen, Tel. 531152  
GW 2, A 3150, Tel. 3166  
Sprechzeiten: Mo. 11.00 – 12.30 Uhr
- ZIECHMANN, Jürgen, Dr. phil., Professor;  
Lernpsychologie; Curriculumplanung und -entwicklung für die Primarstufe;  
Peter-Henlein-Str. 72, 2800 Bremen 33, Tel. 271273  
GW 2, A 2610, Tel. 3138/2039

## **Erziehungswissenschaften (Erziehungs- und Gesellschaftswissenschaften in der Lehrerbildung)**

---

- AUFSCHNAITER, von, Stefan, Dr. rer. nat., Professor;  
Erziehungs- und Gesellschaftswissenschaften unter besonderer Berücksichtigung des naturwissenschaftlichen Unterrichts;  
Heinrich-Heine-Str. 12, 2800 Bremen, Tel. 237183  
NW 1, N 221, Tel. 2426/2965
- BECK, Johannes, Dr. phil., Professor;  
Allgemeine Pädagogik mit sozialwissenschaftlichem Schwerpunkt;  
Wernerstr. 45, 2800 Bremen, Tel. 72292  
GW 2, A 2330, Tel. 3132
- BUSCH, Dirk, W., Dr. rer. pol., Professor;  
Soziologie der Bildungsinstitutionen und Prozesse beruflicher Sozialisation und Qualifikation;  
Ulmenstr. 14, 2803 Weyhe bei Bremen, Tel. 04203/21211  
GW 2, A 2250, Tel. 3127/3055
- DIETZE, Lutz, Dr. jur., Dr. phil., Professor;  
Öffentliches Recht mit dem Schwerpunkt Bildungsrecht (insbesondere Schul- und Hochschulrecht, Recht der beruflichen Bildung, Recht der Erwachsenenbildung, Rehabilitationsrecht, Recht der Bildungsplanung, ausländisches Bildungsrecht);  
Brauereiweg 14, 2804 Lilienthal, Tel. 29/4602  
GW 2, A 3430, Tel. 3065/2039

- DRECHSEL, Wiltrud, Dr. phil., Professorin;  
 Erziehungswissenschaften mit dem Schwerpunkt Sozialgeschichte der  
 Erziehung;  
 Besselstr. 76, 2800 Bremen, Tel. 71414  
 GW 2, B 3070, Tel. 3082/2142 – **Forschungssemester** –
- ESTERS, Ernst-August, Dr. rer. pol., Professor;  
 Soziologie, Sozialpsychologie und Psychoanalyse;  
 Beethovenstr. 41, 2800 Bremen, Tel. 342244  
 GW 2, A 2390, Tel. 3034
- GABELE, Paul, Dr. phil., Professor;  
 Pädagogik;  
 Am Reiterfeld 2, 2878 Wildeshausen/Vossberg, Tel. 04431/3498  
 GW 2, A 2280, Tel. 3162/3058
- HAEFNER, Klaus, Dr. rer. nat., Professor;  
 Angewandte Informatik, gesellschaftliche Wirkungen der Informationstech-  
 nik und Bildungstechnologie;  
 Im Alten Hofe 6, 2863 Ritterhude, Tel. 0421/637209  
 MZH 8080, Tel. 2489/2420 – **Forschungssemester** –
- HAFERKORN, Hans J., Dr. phil., Professor;  
 Allgemeine Erziehungswissenschaften unter besonderer Berücksichtigung  
 der Geschichte der Pädagogik;  
 Simon-Hermann-Post-Weg 25, 2800 Bremen 33, Tel. 259534  
 GW 2, B 3100, Tel. 3083
- HERMANN, Ulrich, Dr. phil., Akad. Rat;  
 Erziehungswissenschaft mit dem Schwerpunkt empirischer Erziehungswis-  
 senschaft und pädagogische Psychologie, Unterrichtsforschung;  
 Grasdorfer Damm 6, 2804 Lilienthal, Tel. 04205/8647  
 GW 2, B 3190, Tel. 2147  
 Sprechzeiten: Mo. 12.00 – 13.00 Uhr und nach Vereinbarung
- HÜBNER, Werner, Professor;  
 Erziehungswissenschaft mit dem Schwerpunkt Theorie des Lehrens und  
 Lernens;  
 Illmenauer Str. 27, 2800 Bremen, Tel. 446919  
 NW 2, B 3140, Tel. 2120
- HUISKEN, Freerk, Dr. phil., Professor;  
 Erziehungswissenschaften mit dem Schwerpunkt politische Ökonomie des  
 Ausbildungssektors;  
 Heinstr. 79, 2800 Bremen, Tel. 213622  
 GW 2, A 2525, Tel. 2015  
 Sprechzeiten: Do. 13.00 – 14.00 Uhr (nach Anmeldung)
- NIEDDERER, Hans, Dr. rer. nat., Professor;  
 Theorie und Praxis des naturwissenschaftlichen Unterrichts;  
 Schumannstr. 71b, 2822 Schwanewede, Tel. 04209/1008  
 NW 1, N 324a, Tel. 2484/2965 – MZH 2420, Tel. 2711/2686

- PETRAT, Gerhard, Dr. phil., Professor;  
Erziehungswissenschaft mit dem Schwerpunkt Unterricht/Schule einschl.  
deren Sozialgeschichte und deren medienwissenschaftlichen Anteilen;  
Parkallee 153, 2800 Bremen, Tel. 346927  
GW 2, A 2620, Tel. 2192
- PREUß, Otmar, Dr. sc. pol., Dipl. Soziologe, Professor;  
Soziologie der Erziehung unter besonderer Berücksichtigung sozialwissen-  
schaftlicher Methoden;  
Neumooringer Str. 3B, 2804 Lilienthal, Tel. 04792/7467  
GW 2, A 3330, Tel. 3129  
Sprechzeiten: Mi. 9.00 – 10.00 Uhr (Anmeldung über Frau Kückhold, Tel.  
2592) und nach Vereinbarung
- SCHMIDT, Jörg, Dr. phil., Professor;  
Curriculumentwicklung im sozialökonomischen Lernbereich;  
Gartenweg 3, 2802 Ottersberg, Tel. 04205/8226  
GW 2, B 1470, Tel. 3109  
Sprechzeiten: nach Vereinbarung
- SCHWEDES, Hannelore, Dr. rer. nat., Professorin;  
Erziehungs- und Gesellschaftswissenschaften unter besonderer Berück-  
sichtigung des naturwissenschaftlichen Unterrichts und des Unterrichts in  
der Primarstufe;  
Richard-Wagner-Str. 18, 2800 Bremen, Tel. 345782  
NW 1, N 323, Tel. 3560/2965 – **Forschungssemester** –
- UBBELOHDE, Reiner, Professor;  
Erziehungswissenschaft;  
Im Brande 4, 2862 Worpswede, Tel. 04792/7241  
GW 2, A 2030, Tel. 3122/2037
- VETTER, Günter, Dr. phil., Professor;  
Theorie des Lernens;  
Fischerteich 2, 2804 Lilienthal, Tel. 29/2640  
ZB 0790, Tel. 3161
- VINNAI, Gerhard, Dr. phil., Professor;  
Analytische Sozialpsychologie;  
Blankenburgerstr. 21, 2800 Bremen, Tel. 440908  
GW 2, B 3050, Tel. 3080

## Rechenzentrum

---

LAMPRECHT, Günther, Dr., Professor;  
Rechenzentrum;  
MZH 4290, Tel. 2202

## Zentrale wissenschaftliche Einrichtung „Arbeit und Betrieb“

---

BRAUN, Siegfried, Dr. phil., Professor;  
Soziologie mit dem Schwerpunkt Industrie- und Betriebssoziologie;  
Scharnhorststr. 119, 2800 Bremen, Tel. 235608  
KUA 0300, Tel. 3275

ELSNER, Gine, Dr. med., Professorin;  
Medizin mit dem Schwerpunkt Sozialmedizin;  
Richard-Dehmel-Str. 10, 2800 Bremen, Tel. 216529  
KUA 0160, Tel. 3242  
Sprechzeiten: nach Vereinbarung

OSTERLAND, Martin, Dr. phil., Professor;  
Soziologie mit dem Schwerpunkt Arbeits- und Industriesoziologie;  
Fritz-Haber-Str. 55, 2800 Bremen, Tel. 274824  
KUA 0190, Tel. 3288  
Sprechzeiten: Mi. 9.00 – 11.00 Uhr

SCHUMANN, Michael, Dr. disc. pol., Dipl.-Soz., Professor;  
Sozialwissenschaft mit dem Schwerpunkt Empirische Sozialforschung;  
Bürgermeister-Peters-Str. 20, 3410 Northeim, Tel. 05551/4774  
KUA 0150, Tel. 3290  
Sprechzeiten: Mi. 11.00 – 12.00 Uhr

WAHSNER, Roderich, Dr. jur., Professor;  
Arbeits- und Sozialrecht einschl. der sozialen Grundrechte;  
Biebricherstr. 4, 2800 Bremen, Tel. 503157  
KUA 0220, Tel. 3407

# Btx ist da.

Bildschirmtext hat ein neues Kommunikationszeitalter eröffnet. Jetzt können Sie mit einem geeigneten Fernseher über Ihre Telefonleitung bestellen, buchen, Geld überweisen, anderen gratulieren, sich informieren und vieles mehr.

Alles bequem von zu Hause aus. Informieren Sie sich bei der Anmeldestelle Ihres Fernmeldeamtes oder im Telefonladen. Und nutzen Sie auch andere Hinweise auf Btx, z. B. beim Fachhandel.



**Bildschirmtext.  
Damit Sie's leichter haben.**

 Post

## Vertrauensdozenten der Studienstiftungen

---

Folgende Hochschullehrer der Universität Bremen sind als Vertrauensdozenten tätig:

### **Konrad-Adenauer-Stiftung**

Dr. Wolfgang Dreybrodt

FB 1 (Physik)  
NW 1, S 434, Tel. 218-3556

### **Hans-Böckler-Stiftung**

Dr. Hans-Georg Conert

FB 9 (Politik/Gemeinschaftskunde)  
GW 2, A 3830, Tel. 218-2895

Dr. Wolfgang Däubler

FB 6 (Juristenausbildung)  
GW 2, A 3530, Tel. 218-2132

Dr. Dieter Görs

FB 12 (Weiterbildung)  
GW 2, A 2160, Tel. 218-2579

Dr. Reinhard Hoffmann

FB 6 (Juristenausbildung)  
z. Zt. beurlaubt

Dr. Rainer Zoll

FB 9 (Politik/Gemeinschaftskunde)  
GW 2, B 2290, Tel. 218-2385

### **Friedrich-Ebert-Stiftung**

Dr. Robert Francke

FB 6 (Juristenausbildung)  
GW 2, A 3620, Tel. 218-3061/2139

Dr. Reinhard Hoffmann

FB 6 (Juristenausbildung)  
z. Zt. beurlaubt

Dr. Hedwig Ortman

FB 11 (Lehramt Sek. Stufe II m.b.F.)  
GW 2, B 2670, Tel. 218-2176

Dr. Gerd-Volker Röschenhaier

FB 2 (Chemie)  
NW 2, A 1110, Tel. 218-2493

Dr. Dieter Senghaas

FB 8 (Soziologie)  
GW 2, A 3501, Tel. 218-2281

### **Friedrich-Naumann-Stiftung**

Dr. Peter Seibt

FB 9 (Politik/Gemeinschaftskunde)  
GW 2, B 2480, Tel. 218-2060

### **Studienstiftung des Deutschen Volkes**

Dr. Peter Richter

FB 1 (Physik)  
NW 1, N 319, Tel. 218-3680

## Psychologisch-therapeutische Beratungsstelle (PTB)

---

Die PTB ist ähnlich wie Mensen, Cafeterien und Wohnheime eine Einrichtung des Sozialwerkes, die von allen Studenten aller Bremer Hochschulen kostenlos in Anspruch genommen werden kann.

In der Beratungsstelle arbeiten Psychologen und Sozialpädagogen. Sie sind zuständig für die verschiedensten psychosozialen Probleme, denen Studenten im Laufe ihres Studiums ausgesetzt sind. In den Gesprächen mit den Mitarbeitern werden neben direkten Studienschwierigkeiten (Arbeits- und Konzentrationsstörungen, Hemmungen in Gruppen zu sprechen u.a.) auch sehr persönliche Schwierigkeiten (Ängste, Partnerprobleme, Depressionen etc.) zur Sprache gebracht. Gemeinsam mit den Studenten werden Lösungswege gesucht, die ein größtmögliches Maß an Eigeninitiative und Selbständigkeit gewährleisten. Neben Einzelgesprächen werden die Probleme häufig in Gruppen bearbeitet, die in der Regel jeweils zu Semesterbeginn neu zusammengestellt werden.

Außer den beschriebenen Tätigkeiten sind die Mitarbeiter der PTB auch bei der Klärung von Konflikten in Studentenwohnheimen beteiligt sowie in einzelnen Studiengängen bei der Betreuung von Studienanfängern.

Natürlich kann die PTB ebenso wie von den deutschen Studenten auch von den ausländischen Studenten an den Bremer Hochschulen in Anspruch genommen werden.

In vielen Fällen können hier Gespräche mit Mitarbeitern der PTB hilfreich sein, vor allem dann, wenn bei auftretenden Schwierigkeiten möglichst schnell der Weg in die PTB gefunden wird.

Die PTB ist zu erreichen im

**Studentenhaus Ebene 2** (hinter dem AStA)

Das Sekretariat ist für Anmeldungen geöffnet:

**Mo. und Mi.-Fr. 9.00 bis 12.00 Uhr**

**Telefon: 2201-129**

Hier können Termine für ein ausführliches Gespräch verabredet und Informationen über alle sonstigen Beratungsmöglichkeiten eingeholt werden.

Anmeldung zu den therapeutischen Gruppen bitte **rechtzeitig** (mehrere Wochen) vor Beginn des Semesters.

**Selbsthilfegruppen:** Kontaktadressen im Sekretariat.



## Fachliche Unterstützung für ausländische Studenten an der Universität Bremen

---

Liebe ausländische Studenten!

Das Bremer Komitee des World University Service (WUS) bietet Euch fachliche Beratung durch qualifizierte Wissenschaftler/-innen bei Studien- und Prüfungsproblemen an. Weiterhin geben sie Euch Hilfestellung bei Orientierungsschwierigkeiten (Anmeldungen zu Prüfungen usw.).

In folgenden Studiengängen stehen Euch Mentoren/-innen des WUS zur Verfügung:

<b>Studiengang</b>	<b>Mentoren/-innen</b>
Ökonomie	Mitra Razavi, Tel. 4 67 49 79 Ulrich Barth, Tel. 23 52 35 (Dipl. Mathematiker, Dipl. Ökonom)
Soziologie, Sozialwissenschaft	Georgius Daniilidis, Tel. 41 36 32 (Dipl. Sozialwissenschaftler)
Psychologie, Sozialpädagogik	Amir Babai, Tel. 21 01 24 (Dipl. Psychologe)
Chemie	S. Serpil Briese, Tel. 04266/1538 (Dipl. Chemikerin) Donna Gerontopoulou, Tel. 23 37 85
Biologie	Tantawy Khalil, Tel. 7 87 81 (Dipl. Biologe)
Informatik	Horst Engelke, Tel. 56 04 46
Elektrotechnik	Ewjenia Badras, Tel. 3 49 91 39 (Dipl.-Ing.)

Für das Wintersemester wünsche ich Euch viel Erfolg!

G. Daniilidis

Studentenhaus, Raum A 0190, Tel. 218-2587 (dort auch weitere Informationen)

## Die Witttheit zu Bremen / Winterprogramm 1985/86

---

(Stand 18. Juli 1985)

Die Vorträge finden jeweils um 20.00 Uhr im Vortragssaal der Kunsthalle Bremen, Am Wall 207 (Seiteneingang) statt, lediglich die Eröffnungsveranstaltung am 29. 10. 1985 findet in der Oberen Halle des Alten Rathauses statt.

### 1985

29.10. **Festliche Jahressitzung**

Prof. Dr. Karl Carstens, Bonn

**Der Demokratiebegriff des Grundgesetzes**

5.11. Dr.-Ing. Paulhans Peters, München

**Deutsche Architektur der Gegenwart im Vergleich zu Strömungen im Ausland**

12.11. Prof. Dr. Klaus Haefner, Bremen

**Potenzen der Informationstechnik und ihre gesellschaftspolitischen Konsequenzen**

19.11. Prof. Dr. Karl Hinz, Hannover

**Zur Entwicklung der Ozeane – Ergebnisse der angewandten geophysikalischen Meeresforschung**

26.11. Prof. Dr. Odo Marquard, Gießen

**Über die Unvermeidlichkeit der Geisteswissenschaften**

3.12. Prof. Dr. Dietrich Kötzsche, Berlin

**Der Welfenschatz**

10.12. Dr. Thomas Heberer, Bremen

**China, ein Vielvölkerstaat – Reisen und Forschungen in chinesischen Minderheitengebieten 1978 – 1985**

### 1986

14. 1. Prof. Dr. Klaus M. Meyer-Abich, Hamburg

**Selbsterkenntnis, Freiheit und Ironie – Die Sprache der Natur bei Goethe**

21. 1. Prof. Dr. Reimar Lüst, Paris

**Europas Vorstoß in den Weltraum**

28. 1. Prof. Dr. Eduard Trier, Köln

**Ehrung für den Genius – Künstlerdenkmäler im 19. und 20. Jahrhundert**

4. 2. Dr. Joachim Reichstein, Schleswig

**Das Danewerk – Nordeuropas größtes archäologisches Denkmal – Vergangenheit, Gegenwart, Zukunft**

11. 2. **Olbers-Sitzung**

Hermann Mucke, Wien

**Der Komet Halley als säkulares Phänomen**

18. 2. Prof. Dr. Dietrich Mossakowski, Bremen

**Die Entstehung der Arten – Klassische und moderne Methoden der Evolutionsbiologie im Widerstreit?**

25. 2. Prof. Dr. Wolfram Martini, Gießen

**Neue Funde aus dem antiken Samos unter dem Tyrannen Polykrates**

Nur wer krankenversichert ist, darf studieren. Von der Pflicht, einer der gesetzlichen Krankenkassen einschließlich Ersatzkassen anzugehören, können sich privat versicherte Studenten befreien lassen.

# Private Krankenversicherung für Studenten

## Der Weg zur Befreiung:

\* Vor der Erst-Einschreibung treten Sie einer privaten Krankenversicherung bei. Von ihr bekommen Sie die Versicherungsbescheinigungen und den Befreiungsantrag. Diese Vordrucke geben Sie dann der Ortskrankenkasse (AOK) Ihres Wohn- oder Studienorts.

\* Wenn Sie bereits – allein oder mit Ihren Eltern – privat versichert sind, können Sie selbstverständlich ebenfalls den Befreiungsantrag stellen.

## Die Fristen:

\* Beantragen Sie die Befreiung möglichst schon in den Semesterferien, am besten aber vor Ihrer Immatrikulation. Dann können Sie dabei die Versicherungsbescheinigung gleich vorlegen.

\* Wenn Sie einer gesetzlichen

Krankenkasse oder Ersatzkasse beigetreten sind, können Sie noch in den ersten drei Monaten eines jeden Semesters in eine Privatversicherung übertreten.

\* Die Befreiung wirkt bis zum Ende Ihres Studiums.

## Einige Vorteile:

\* Die Privatversicherung hilft Ihnen bei den Formalitäten. Als BAföG-Empfänger erhalten Sie auch zu Ihrer privaten Krankenversicherung einen Beitragszuschuß von monatlich 38 Mark.

\* Auch von allen leitenden Krankenhausärzten Ihrer Wahl können Sie sich als Privatpatient ambulant behandeln lassen.

\* Sie können in ganz Europa privat zum Arzt und ins Krankenhaus gehen und bekommen die Kosten tariflich erstattet.



**Die privaten  
Krankenversicherungen**

Setzen Sie sich gleich mit einer der privaten Krankenversicherungen in Verbindung. Ihre Namen und Anschriften finden Sie auf der Rückseite.

**Setzen Sie sich gleich mit einer dieser privaten Krankenversicherungen in Verbindung. Ihre Namen und Anschriften:**

APK Krankenversicherungs-Aktiengesellschaft für den öffentlichen Dienst, Frankfurter Straße 50, 6200 Wiesbaden 1

Barmeria Krankenversicherung a. G., Kronprinzenallee 12-18, 5600 Wuppertal 1

Bavaria Krankenversicherungs-AG, Wamgauer Straße 42, 8000 München 90

Bayerische Beamtenkrankenkasse (BKK), Widenmayerstraße 16, 8000 München 22

Berliner Verein Krankenversicherung a. G., Pantaleonswall 65-75, 5000 Köln 1

Central Krankenversicherung AG, Hansaring 40-50, 5000 Köln 1

Colonia Krankenversicherung AG, Gertrudenstraße 30-36, 5000 Köln 1

Continentale Krankenversicherung a. G., Ruhrallee 92, 4600 Dortmund 1

Debeka Krankenversicherungsverein a. G., Ferdinand-Sauerbruch-Straße 18, 5400 Koblenz 1

Deutsche Krankenversicherung AG, Aachener Straße 300, 5000 Köln 41

Deutscher Ring Krankenversicherungsverein a. G., Ost-West-Straße 110, 2000 Hamburg 11

Europa Krankenversicherung AG, Piusstr. 137, 5000 Köln 41

Gothaer Krankenversicherung AG, Kaiser-Wilhelm-Ring 23-25, 5000 Köln 1

Hallesche-Nationale Krankenversicherung a. G., Reinsburgstr. 10, 7000 Stuttgart 1

Hanse-Merkur Krankenversicherung a. G., Neue Rabenstraße 3-12, 2000 Hamburg 36

Inter Krankenversicherung a. G., Erzberger Straße 9-13, 6800 Mannheim 1

Landeskrankenhilfe V.V.a.G., Uelzener Straße 120, 2120 Lüneburg

Liga Krankenversicherung katholischer Priester V.V.a.G., Dr. Theobald-Schrems-Straße 3, 8400 Regensburg 1

Münchener Verein Krankenversicherung a. G., Pettenkofferstraße 19, 8000 München 2

Nova Krankenversicherung a. G., Kapstadtring 8, 2000 Hamburg 60

Partner-Gruppe Krankenversicherung AG, Berliner Straße 170-172, 6050 Offenbach 1

Pax-Krankenkasse katholischer Priester Deutschlands V.V.a.G., Blumenstraße 12, 5000 Köln 1

Pfarrerkrankenkasse V.a.G., Benrather Schloßallee 33, 4000 Düsseldorf 13

Savag Saarbrücker Krankenversicherungs-AG, Dudweiler Straße 41, 6600 Saarbrücken 3

Signal Krankenversicherung a. G., Joseph-Scherer-Straße 3, 4600 Dortmund 1

Süddeutsche Krankenversicherung a. G., Werastraße 21-23, 7000 Stuttgart 1

Universa Krankenversicherung a. G., Sulzbacher Straße 1-7, 8500 Nürnberg 21

Vereinigte Krankenversicherung AG, Fritz-Schäffer-Straße 9, 8000 München 83

Victoria-Gilde Krankenversicherung AG, Graf-Recke-Straße 82, 4000 Düsseldorf 1



**Die privaten  
Krankenversicherungen**

**Im Telefonbuch sind die Namen der meisten dieser Versicherungen zu finden. Rufen Sie doch einfach an oder schreiben Sie eine Postkarte mit dem Stichwort „Student“.**

## Lehrveranstaltungen der Universität Bremen

Die für die Universität Bremen gültige **Brandschutzordnung** liegt zur Einsichtnahme bei den Fachbereichsverwaltungen und beim AStA aus.

**Alle Studenten sind verpflichtet**, von dieser Brandschutzordnung Kenntnis zu nehmen.

## Lehrveranstaltungen des Rechenzentrums

---

### **Einführung in das Betriebssystem UCSD für die Arbeitsplatzrechner Siemens 6.610**

(Der Besuch eines UCSD-Kurses ist Vorbedingung für die meisten Lehrveranstaltungen. Die nachfolgenden UCSD-Kurse werden mit gleichem Inhalt angeboten).

Raum: MZH 4210

1. Kurs: Mo. 23. 9. + Di. 24. 9., 9-15 Uhr; Mi. 25. 9., 9-12 Uhr; (Weibezahn)
2. Kurs: Mo. 30. 9. + Di. 1. 10., 9-15 Uhr; Mi. 2. 10., 9-12 Uhr; (Weibezahn)
3. Kurs: Mo. 7. 10. + Di. 8. 10., 9-15 Uhr; Mi. 9. 10., 9-12 Uhr; (Günther)
4. Kurs: Mi. 9. 10., 14-16 Uhr; Do. 10. 10. + Fr. 11. 10., 9-15 Uhr; (Bothner)

- 
5. Kurs: Mo. 10. 2. 86 + Di. 11. 2. 86, 9-15 Uhr; Mi. 12. 2. 86, 9-12 Uhr; (Ziegenbalg)

Anmeldung bitte bei Frau Kleinschmidt, Raum MZH 4280.

Weitere Einführungsveranstaltungen in das UCSD-Betriebssystem werden vor Beginn des WS 85/86 stattfinden und rechtzeitig per Aushang im Rechenzentrum (MZH, Ebene 4) angekündigt.

### **Einführung in das Betriebssystem BS 3000 (PFD)**

Raum: MZH 0230

1. Kurs: Mi. 9. 10., 14-16 Uhr; Do. 10. 10. + Fr. 11. 10., 9-15 Uhr; (Ziegenbalg)

- 
2. Kurs: Mi. 12. 2. 86, 14-16 Uhr; Do. 13. 2. + Fr. 14. 2. 86, 9-15 Uhr; (Ziegenbalg)

Anmeldung bitte bei Frau Kleinschmidt, Raum MZH 4280.

## Programmieren in LISP

P. Bothner/M. Ziegenbalg

Kurs: 2 Std.  
Übung: –  
Zeit: Di. 13-15 Uhr  
Raum: MZH 4230  
Beginn: Di., 22. 10. 1985  
Ende: Di., 4. 2. 1986

LISP (List Processor) wurde von 1958 bis 1962 vom Massachusetts Institute of Technology entwickelt. Ein LISP-Programm besteht (im wesentlichen) aus sich möglicherweise rekursiv selbst aufrufenden Funktionen in einer Formulierung, die den Ablauf der Rechenschritte nicht festlegt. Die Programmobjekte sind Listen. Grundoperationen sind das Zusammensetzen von Funktionen, das Auseinandernehmen und Zusammenfügen von Listen. Unter BS 3000 ist LISP 1.5 implementiert.

## Einführung in die Programmiersprache Pascal

G. Wapler

M. Ziegenbalg

Kurs: 3 Std.  
Übung: –  
Zeit: Mo. 9.15-11.30 Uhr  
Raum: MZH 4230  
Beginn: Mo., 21. 10. 1985  
Ende: Mo., 3. 2. 1986

3 Std.  
–  
Mi. 9-12 Uhr  
MZH 4210  
Mi., 23. 10. 1985  
Mi., 5. 2. 1986

Die Veranstaltung eignet sich für Hörer aller Fachrichtungen, die eine höhere Programmiersprache kennenlernen wollen, welche sowohl auf dem Großrechner Siemens 7.880 als auch für den Kleinrechner Siemens 6.610 des RRZ zur Verfügung steht und für das sog. strukturierte Programmieren sehr gut geeignet ist. Insbesondere wird auf das UCSD-Pascal-System des Bildschirm-Computers eingegangen, weshalb Kenntnisse des Einführungskurses in das UCSD-System vorausgesetzt werden.

Anmeldung bitte bei Frau Kleinschmidt, Raum MZH 4280.

## **Einführung in das Datenanalyzesystem SAS**

W. Schulte

Kurs: 2 Std.  
Übung: –  
Zeit: Fr. 13-15 Uhr  
Raum: MZH 4210  
Beginn: Fr., 25. 10. 1985  
Ende: Fr., 7. 2. 1986

Ziel des Kurses ist eine grundlegende Einführung in das Programmsystem SAS (Statistical Analysis System).

Themen des Kurses werden u.a. sein:

- Leistungsumfang von SAS
- Syntax von SAS-Anweisungen
- Struktur von SAS-Jobs
- Ein- und Ausgabeformate
- SAS im Stapel- und Dialogbetrieb
- SAS-Dateien
- Eingabe komplexer Datenstrukturen
- Report- und Statistikprozeduren
- SAS-Graphik

Voraussetzung für die Teilnahme sind Kenntnisse der TSS-Kommandosprache bzw. des PFD sowie Erfahrungen mit anderen Programmsystemen (z.B. SPSS).

## **Einführung in die Programmiersprache S-BASIC**

H.-U. Kirschke

Kurs: 2 Std.  
Übung: –  
Zeit: Di. 8-10 Uhr  
Raum: MZH 4210  
Beginn: Di., 15. 10. 1985  
Ende: Di., 4. 2. 1986

Die Programmiersprache S-BASIC ist eine besonders für Anfänger geeignete, leicht erlernbare Sprache. An den Geräten 6.610 werden Theorie und Praxis anhand von Beispielen erläutert.

Der Besuch eines Einführungskurses ist nicht erforderlich; die notwendige Systemumgebung wird im Kurs erklärt.

Voranmeldung bitte bei Frau Kleinschmidt, Raum MZH 4280.



## **Programmieren in APL**

P. Bothner

Kurs: 2 Std.  
Übung: —  
Zeit: Do. 15-17 Uhr  
Raum: MZH 4230  
Beginn: Do., 24. 10. 1985  
Ende: Do., 6. 2. 1986

APL ist eine leicht erlernbare Programmiersprache mit wenigen Regeln zur Beschreibung ihrer Syntax. Die interaktive Arbeitsumgebung, die das APL-System bietet, erlaubt einen bequemen Zugang und ein Lernen durch Experimentieren, so daß auch Anfänger schon nach kurzer Zeit in die Lage versetzt werden, produktiv zu arbeiten.

## **Einführung in die graphische Datenverarbeitung und Struktur graphischer Systeme**

E. Heidemann

Kurs: 2 Std.  
Übung: 1 Std.  
Zeit: Do. 14-17 Uhr  
Raum: MZH 4210  
Beginn: Do., 17. 10. 1985  
Ende: Do., 6. 2. 1986

Die Veranstaltung eignet sich für Hörer aller Fachbereiche, die am Rechenzentrum graphische Darstellungen und Programmsysteme im Hinblick auf die implementierte graphische Software entwickeln wollen.

Voraussetzung ist die Kenntnis der Programmiersprache FORTRAN und des Programmsystems PFD.

## **Einführung in die Programmiersprache Fortran 77** (2 Parallelkurse)

W.-D. Schwill

Kurs: Fr. 8-9.30 Uhr im MZH 4230  
Übung: Fr. 10-11 Uhr im MZH 4210  
Beginn: Fr., 25. 10. 1985

R. Weibezahn

Kurs: Mi. 13-15 Uhr im MZH 4230  
Übung: Mi. 15-16 Uhr im MZH 4210  
Beginn: Mi., 23. 10. 1985

Die Programmiersprache Fortran ist eine problemorientierte Programmiersprache, die sich zur Programmierung formelmäßiger Zusammenhänge gut eignet. Sie soll in diesem Kurs mit praktischen Übungen lokal auf dem Kleinrechner 6.610 unter dem UCSD-Betriebssystem durchgeführt werden. Die Kenntnisse aus einem UCSD-Einführungskurs werden deshalb vorausgesetzt.

Anmeldung bitte bei Frau Kleinschmidt, Raum MZH 4280.

## **Einführung in die Computerkartographie**

H. Bischoff

Kurs: 2 Std.  
Zeit: Do. 13-15 Uhr  
Raum: MZH 4230  
Beginn: Do., 17. 10. 1985  
Ende: Do., 6. 2. 1986

Der Kurs führt in die Technik des automatischen Kartenzeichnens ein. Es werden

- die Funktionsprinzipien der verschiedenen automatischen Zeichengeräte erläutert;
- die möglichen Verfahren für die Datenaufnahme und -aufbereitung diskutiert;
- die Hauptanwendungen der Computerkartographie vorgestellt und eingesetzt (Flächen-, Kreis-, Stab-, Bandkartogramme, Isolinien- und Blockdiagrammdarstellungen, Kartenprojektionen).

## **Spezielle Fragen zur Datenanalyse**

W.-M. Kähler

Kurs:  
Übung:  
Zeit: nach Vereinbarung  
Raum:  
Beginn: ab 21. 10. 1985

Diese Veranstaltung wird nur für die Teilnehmer der Projekte „Alte Menschen“ und „Computer- und Videospiele“ durchgeführt.

## **Einführung in SPSS<sup>x</sup>**

W.-M. Kähler

Kurs: Di., 10.15-11.45 Uhr, MZH 4230  
Übung: Di., 11.15-11.45 Uhr, MZH 4210  
Zeit: 10.15-11.45 Uhr  
Beginn: Di., 22. 10. 1985  
Ende: Di., 4. 2. 1986

Es werden die grundlegenden Sprachelemente des Datenanalyse-Systems SPSS<sup>x</sup> – des Nachfolgesystems von SPSS Version 9 – vorgestellt, und es wird der Einsatz des SPSS<sup>x</sup>-Systems bei der Durchführung von Datenanalysen erläutert.

## **COBOL II**

W.-M. Kähler

Kurs: Mo., 10.15-11 Uhr  
Übung: –  
Zeit: Mo., 10.15-11 Uhr  
Raum: MZH 4210  
Beginn: Mo., 21. 10. 1985  
Ende: Mo., 3. 2. 1986

Die im SS 1985 durchgeführte Veranstaltung wird fortgesetzt.

## **Einführung in die Programmiersprache COBOL**

W.-M. Kähler

Zeit: 10.15-11.45 Uhr  
Raum: MZH 4230  
Beginn: Mi., 23. 10. 1985  
Ende: Mi., 5. 2. 1986

Unter Berücksichtigung der Methode der „Strukturierten Programmierung“ wird eine Einführung in die grundlegenden Sprachelemente der höheren Programmiersprache COBOL gegeben. Diese Sprache wird im kommerziellen und administrativen Bereich eingesetzt.

## **Einführung in die Programmiersprache SIMULA**

G. Lamprecht

Zeit: Mi. 15-17 Uhr  
Raum: MZH 4230  
Beginn: Mi., 16. 10. 1985  
Ende: Mi., 5. 2. 1986

Die Programmiersprache SIMULA ist eine Erweiterung von Algol 60. Wegen ihrer klaren und leistungsfähigen Sprachelemente eignet sich SIMULA besonders für wissenschaftliche Anwendungen einer Rechenanlage. Die Einführung wendet sich an Hörer aller Fachrichtungen.

Vorausgesetzt werden Kenntnisse im Umgang mit dem UCSD-System.

## **Einführung in relationale Datenbanksysteme**

N.N.

Kurs: 3 Std.  
Übung: –  
Zeit: 9-12 Uhr  
Raum: MZH 4210  
Beginn: Do., 24. 10. 1985  
Ende: Do., 6. 2. 1986

Relationale Datenbanksysteme ermöglichen es, Daten in „Tabellen“ zu speichern und nach verschiedenen Kriterien, auch durch Verknüpfung mit anderen Tabellen, auszuwerten. Programme in FORTRAN, COBOL und PL/1 können angeschlossen werden.

Die Lehrveranstaltung hat folgende Ziele:

- Einführung in VSAM, welches die Grundlage von Datenbanken bildet,
- Einführung in die Theorie der relationalen Datenbanken, speziell AIM/RDB,
- Einführung in die Datenbanksprache AQL mit praktischen Übungen,
- Verknüpfung der Datenbank mit anderen Programmiersprachen,
- Einführung in das Dokumentensuchsystem FAIRS-I.

Voraussetzungen:

- Einführungskurs BS 3000
- Kenntnisse in einer der angegebenen höheren Programmiersprachen sind erwünscht.

### **Einführung in die Programmiersprache SPEAKEASY** (anstelle „Einführung in die Programmiersprache S-BASIC“)

H.-U. Kirschke

Kurs: 2 Std.  
Übung: –  
Zeit: Di. 8.00-10.00 Uhr  
Raum: MZH 0230  
Beginn: Di., 15. 10. 1985  
Ende: Di., 4. 2. 1986

Unter dem neuen Betriebssystem des Großrechners bietet die Herstellerfirma das Produkt SPEAKEASY IV an. SPEAKEASY stellt im wesentlichen eine Weiterentwicklung von BASIC und APL dar. Versuchsweise bietet das Rechenzentrum einen Einführungskurs in SPEAKEASY an, der gleichzeitig die Sprachelemente von BASIC abdecken soll.

SPEAKEASY enthält neben BASIC-Elementen Funktionen und Kommandos

- zur Verarbeitung von Vektoren, Matrizen und Zeichenketten
- zur Lösung numerischer Probleme für Natur- und Wirtschaftswissenschaftler
- zur Ein-/Ausgabe im FORTRAN-Format
- zur Erzeugung von Ausgaben auf Graphik-Geräten
- zur Bearbeitung von Datenbanken (spätere Ausbaustufe).

Voranmeldung bitte bei Frau Kleinschmidt, Raum MZH 4280.

1)	2)	3)	4)	5)	5a)	6)	7)	8)	9)	10)	Raum
Veranstaltungs- kennziffer (VAK)	Veranstaltungsform	Titel der Veranstaltung (mit Kurzbeschreibung)		Schwerpunkt und/oder Schulfach/ Lernbereich/verult. Fachrichtung	Stundengebiet	Eignung für Semesterstudien	Eignung für Schulstufe	Semester- wochenstunden	Termin		
Die Lehrveranstaltungen beginnen in der Woche vom 14.10.1985 zu der jeweils zuerst angegebener Zeit, sofern kein anderer Termin angezeigt wird.											
		Einführungsveranstaltung für den grundständigen Studiengang	G.Ludyk						Mo 14.10. 11.00 Uhr	N 312	
		Einführungsveranstaltung für den Ergänzungsstudiengang	D.Popović						Mo 14.10. 10.00 Uhr	N 135	
Die Ziffern der Studiengebiete in Spalte 5a beziehen sich auf die §§ der Diplomprüfungsordnung für den Studiengang Elektrotechnik der Universität Bremen vom 20.8.1982.											
<u>1.Studienabschnitt</u>											
1. Semester											
1-001	V + Ü	Mathematik I	M.Schindler mit J.Gerken WM		7.1.	1		4+2	Di 13-15 Do 10-12 Fr 8-10	N 313 N 313 N 312	
1-002	K + Ü	Grundkurs Physik I	r.Schmitz-Feuerhake mit M.Urbach WM D.Schmidt WM		7.3	1		4+1+3	Mo 12-14 Mi 11-13	S 312a S 312a	
1-003	V + Ü	Grundlagen der Elektrotechnik	E.-H.Horneber mit A.Frye WM		7.2	1		4+2	Mi 14-16 Do 13-15	S 136 S 136	
3. Semester											
1-004	V + Ü	Mathematik III	P.Roos		7.1	3		4+2	Mo 14-16 Do 10-12 Fr 13-15	N 312 N 312 N 312	
1-005	V + Ü	Werkstoffe und Bauelemente der Elektrotechnik	NN		7.2	3		2+1	Do 13-15	S 312a	
1-006	L	Laboratorium für Grundlagen der Elektrotechnik	R.Bislich mit D.Stadtlander TM		7.2	3		3	n.v.		
1-007	V + Ü	Einführung in die elektromagne- tische Feldtheorie	E.-H.Horneber mit W.Scholz WM		7.2	3		3+1	Di 8-11	S 136	
3- 531	K + U	Algorithmen und Programmieren I	K.P.Löhr		3.4	3		3+2	Fr 9-12	MZH 1400	

140

1)	2)	3)	4)	5)	5a)	6)	7)	8)	8)	9)	10)	11)
Veranstaltungs- kennziffer (VAK)	Veranstaltungsform	Titel der Veranstaltung (mit Kurzbeschreibung)		Schwerpunkt und/oder Schulfach/ Lernziele, Lerninhalte, Fachrichtung	Studiengänge	Eignung für Semesterstudien	Eignung für Schulstudie	Semester- wochenstunden		Termin	Raum	
1-009	K + Ü	Ingenieure in Beruf und Gesellschaft I Arbeitsorganisatorische Folgen moder- ner Steuerungs-Technologien 2.Studienabschnitt 5.Semester	A.Wittkowsky		7,5	3		2		Di.13-15	S 312a	
Es wird empfohlen, Wahlfächer bereits im 5.Studiensemester zu belegen, um die Verschiebung der Veranstaltungen und "Stochastische Systemtheorie" in die nachfolgenden Semester bezüglich der Stundenbelastung auszugleichen.												"Elektrodynamik"
1-010	V + Ü	Entwurf integrierter MOS-Schaltungen	E.-H.Horneber mit NN		8.2.4	5.7		2+1		Mi 8-11	N 135	
1-011	V	Einführung in die digitale Bildver- arbeitung (Wahlfach)	NN LA		4.2.3	5.7		2		Mi 16-18	N 313	
1-012		Einführung in die Energietechnik (Wahlfach)	S.C.Roy		8.2.4	5.7		2+1		Mo 8-10	N 135	
1-013	V + Ü	Lineare Optimierung und programm- technische Umsetzung (Wahlfach)	H.Hönerloh		4.2.3	5		2+1		Mo 8-10	N 135 MZH 7200	
1-014	K	Gestaltungskriterien und Entwicklun- gslinien der elektrischen Energietechnik <u>Ergänzungsstudiengang</u>	H.D.Hellige LB		7,5	5,7		2		Mi 11-13	N 135	
1-015	V + U	Mathematik für den Ergänzungsstudien- gang	U.Krause F.Oeljeklaus		8.1.2	5		6+2		Di 16-18 Do 13-15 Fr 10-12 Fr 13-15	N 312 N 312 N 312 N 313	
1-016	V + Ü	Grundlagen der Digitaltechnik (empfo- hlen zur Vorbereitung für Digital- technik I)	Ph.Besslich mit J.Kirchhof WM NN WM			5		2+1		Mo 10-12 Mo 12-13	S 136 S 136	
1-007	V + U	Einführung in die elektromagne- tische Feldtheorie <u>Grundständiger Studiengang</u>	E.-H.Horneber mit W.Scholz WM		8.1.2	5		3+1		Di 8-11	S 136	
1-017	V + Ü	Grundlagen der Nachrichtentechnik	NN			5		2+1		Mo 14-17	S 312a	
1-016	V + Ü	Grundlagen der Digitaltechnik	Ph.Besslich mit J.Kirchhoff WM NN		8.1.1	5		2+1		Mo 10-12 Mo 12-13	S 136 S 136	

1)	2)	3)	4)	5)	6a)	6)	7)	8)	9)	10)	Raum
Veranstaltungs- benennung (VAK)	Veranstaltungsform	Titel der Veranstaltung (mit Kurzbeschreibung)		Schwerpunkt- und/oder Schulfach/ Lernbereich/benull. Fachrichtung		Eignung für Semesterstudien	Eignung für Schulstufe	Semester- wochenstunden	Termin		
1-018	V + Ü	Grundlagen der Regelungstechnik	G.Ludyk mit C.Puvogel WM		8.1.1	5		2+1	Di 14-16	N 135	
1-019	L	Grundlagenlaboratorium für Nachrichtentechnik	A.Wasiljeff mit H.Müller WM D.Malunat WM D.Grauerholz TM			5		2	n.V.		
1-020	L	Grundlagenlaboratorium für Digitaltechnik	Ph.Besslich mit J.Springer TM J.Kirchhoff WM NN WM		8.1.1	5		2	n.V.		
1-021	L	Grundlagenlaborium für Regelungstechnik	G.Ludyk mit H.Deppner WM E.Wendland TM		8.1.1	5		2	n.V.		
		<u>7.Semester</u>									
1-010	V + Ü	Entwurf integrierter MOS-Schaltungen	E.-H.Horneber mit NN		8.2.4	5.7		2+1	Mi 8-11	N 135	
1-011	V	Einführung in die digitale Bildver- arbeitung (Wahlfach)	NN LA		8.2.4	5.7		2	Mi 16-18	N 313	
1-022	S	Ausgewählte Kapitel aus der digitalen Bildverarbeitung	Ph.Besslich A.Wasiljeff NN mit G.Heygster WM		8.2.4	7		2	Mi 14-16	N 313	
1-023	V + Ü	Rechnerorganisation 2 für Elektrotechniker (Wahlfach)	G.Marte		8.2.4	7		2+1	Mo 10-12 Mo 14-15	MZH 528o 423o	
1-014	K	Gestaltungskriterien und Entwicklun- gslinien der elektrischen Energietechnik Studienrichtung Automatisierungstechnik	H.D.Hellige LB		7.5	5.7		2	Mi 11-13	N 135	
1-024	V + Ü	Regelungstheorie II	G.Ludyk mit C.Puvogel WM		8.2.1	7		2+1	Do 13-15	N 125	



1)	2)	3)	4)	5)	6a)	6)	7)	8)	9)	10)	11)
Veranstaltungs- kennziffer (VAK)	Veranstaltungsform	Titel der Veranstaltung (mit Kurzbeschreibung)		Schwerpunkt- und/oder Schulfach/ Lehrbereich/besont. Fachrichtung	Stundengehalt	Einigung für Semesterstunden	Einigung für Schuljahre	Semester- wochenstunden	Termin	Platz	
1-025	V + U	Prozeßrechentchnik II	D.Popović mit W.Wöhlke WM G.Thiele TM		8.2.1	7		2+1	Mo 15-17	N	125
1-026	V + Ü	Praktische Regelungstechnik II	W.Sobotta mit H.Deppner WM		8.2.1	7		2+1	Fr 10-12	N	125
1-027	V + Ü	Dynamische Systeme II	D.Popović mit U.Meyer WM		8.2.1	7		2+1	Mo 13-15	N	125
1-028	V + Ü	Leistungselektronik II	S.C.Roy mit NN		8.2.1	7		2+1	Mo 10-12	S	312a
1-029	L	Schwerpunktlaboratorium für Prozeßrechentchnik	D.Popović mit W.Wöhlke WM L.Renner TM G.Thiele TM		8.2.1	7		2	n.V.		
		<u>Projekt ATEP</u>									
1-030	P	Plenum	D.Popović G.Ludyk H.Schulz-Eckloff D.Möller W.Sobotta			7		1	n.V.		
1-031	AV	Modellbildung, Simulation und Para- meterschätzung biomed.Systeme	D.Möller LB mit NN		8.2.2	7		2+4	Fr 13-15	N	132
1-032	AV	CACSD (Computer Aides Control Systems Design)	G.Ludyk mit C.Puvogel		8.2.2	7		2+4	Do 10-12	N	125
1-033	AV	Modellbildung und Simulation eines chem.Reaktors	D.Popović H.Schulz-Eckloff mit U.Meyer WM H.Deppner WM		8.2.2	7		2+4	Di 10-12	N	135
1-034	AV	Automatisierungssysteme mit verteilten Prozessoren	D.Popović mit R.Herpel TM		8.2.2	7		2+4	Di 13-15	N	125

1)	2)	3)	4)	5)	6)	7)	8)	9)	10)	
Veranstaltungskennziffer (VAK)	Veranstaltungstyp	Titel der Veranstaltung (mit Kurzbeschreibung)		Schwerpunkt und/oder Schulfach/ Lehrbereich/ Schulrichtung	Studiengabebereich	Eignung für Semesterversuche	Eignung für Schularbeiten	Semesterwochenstunden	Termin	Raum
1-035	AV	Modellbildung, Simulation und Parameterschätzung in Luft-u.Raumfahrt  <u>Projekt Industrieroboter</u>	W.Sobotta mit H.G.Deppner WM C.Puvogel WM		8.2.2	7		2+4	Fr 8-10	N 125
1-036	AV	Industrieroboter, Steuerung, Regelung und Beobachtung  <u>Studienrichtung Informationstechnik</u>	S.C.Roy		8.2.2	7		2+4	n.V.	
1-037	V + Ü	Hochfrequenztechnik II	F.Arndt mit N.Schulz WM T.Wriedt WM		8.2.1	7		2+1	Di 10-13	N 313
1-038	V + Ü	Nachrichtentechnik II	A.Wasiljeff mit H.Müller WM A.Malunat WM		8.2.1	7		2+1	Mo 16-18	N 313
1-039	V + Ü	Digitaltechnik II	Ph.Besslich mit J.Kirchhoff WM NN WM		8.2.1	7		2+1	Do 9-12	S 312a
1-040	V + Ü	Signalverarbeitung II	H.Wasiljeff mit H.Müller WM A.Malunat WM		8.2.1	7		2+1	Fr 10-12	N 242
1-028	V + Ü	Leistungselektronik II	S.C.Roy mit NN		8.2.1	7		2+1	Mo 10-12	S 312a
1-041	S	Informationstheorie	A.Wasiljeff		4.2.3	7		2	Fr 13-15	N 242
1-042	S	Wellenseminar  <u>Projekt Kommunikationssysteme</u>	F.Arndt		4.2.1	7.9		2	Do 17-19	N 242
1-043	P	Projektplenum	F.Arndt			7		1	n.V.	
1-044	AV	Sprachverarbeitung	A.Wasiljeff mit H.Müller WM D.Malunat		4.2.1 8.2.2 8.2.3 8.2.6	7		4+4	Do 13-17 u. n.V.	N 135

1)	2)	3)	4)	5)	5a)	6)	7)	8)	9)	10)	Raum
Veranstaltungs- kennziffer (VAK)	Veranstaltungsform	Titel der Veranstaltung (mit Kurzbeschreibung)		Schwerpunkt und/oder Schulisch/ Lernbereich/benull. Fachrichtung		Studiengabebiet	Eignung für Semesterklausuren	Eignung für Schulstoffe	Semester- wochenstunden	Termin	
1-045	AV	Bauelemente der Hochfrequenztechnik	F.Arndt mit N.Schulz WM T.Wriedt WM G.Grauerholz TM H.Spreckelmann TM		4.2.1 8.2.2 8.2.6	7		4+4	Di 14-18 u. n.V.	N 242	
		<u>Projekt Logikentwurf</u>									
1-046	P	Projektplenum	Ph.Besslich J.Kirchhoff WM NN WM			7		1	Mo 13-14	N 242	
1-047	AV	Rechnergestützter Logikentwurf	Ph.Besslich		8.2.2	7		4	Mo 14-16 u. n.V.	N 242	
1-048	S	MSI/LSI-Entwurf digitaler Systeme	NN LA		4.2.3	7		2	Fr 15-17	N 242	
1-049		Anleitung zu wissenschaftlichen Arbeiten	alle HSL der ET					2	n.V.		
		<u>Service-Veranstaltungen für andere Studiengänge</u>									
1-050	V	Grundlagen der Elektrotechnik für den Studiengang Produktionstechnik	R.Bislich			3		2	n.V.		
		<u>Studiengangübergreifende BGW-Veranstaltungen</u>									
		-siehe besondere Ankündigungen des BPZ -									

1)	2)	3)	4)	5)	5a)	6)	7)	8)	9)	10)	Raum
Veranstaltungs- kennziffer (VAK)	Veranstaltungsform	Titel der Veranstaltung (mit Kurzbeschreibung)		Schwerpunkt und/oder Schulart/ Lehrerbewusstst. Lehrerbildung		Studiengang	Eignung für Schulstufe	Semester- wochenstunden	Termin		
<p>Die Ziffern der Studiengebiete in Spalte 5a beziehen sich für den Diplommstudiengang Physik (D) auf die Paragraphen der Studienordnung vom 22.5.1985, für den Lehramtsstudiengang (L) auf die Prüfungsvoraussetzungen/Prüfungsanforderungen.</p> <p>Bei den Wahlfächern (D) bedeutet</p> <p>14.1 Theoretische Methoden 14.2 Spektroskopie an kondensierter Materie 14.3 Angewandte Licht- und Elektronenoptik 14.4 Fluidodynamik 14.5 Biophysik 14.6 Physik des Ozeans und der Atmosphäre</p> <p>Die Einführungsveranstaltungen beginnen zu den angegebenen Terminen. Alle anderen Veranstaltungen beginnen in der Woche vom 14.10.85 zu der jeweils zuerst angegebenen Zeit.</p> <p>Hinweis: Das Lehrauftragskontingent steht für den Studiengang Physik noch nicht fest. Die Lehrbeauftragten sind vorbehaltlich der Bereitstellung der Mittel in das Lehrveranstaltungsprogramm aufgenommen worden.</p> <p>Einführung in die Lehrveranstaltungen des WS 85/86 :</p>											
		Diplom 1.Semester Diplom ab 3.Semester Lehrer Physikalisches Kolloquium	K.Simhan K.Simhan St.v.Aufschnaiter C.C.Noack und HSL der Physik	D,L					Mo 10-11 Mo 11-12 Mo 10-11 Do 17-19	N 313 N 313 N 242 N 313	
		<u>Veranstaltungen des Grundstudiums (1.Studienphase)</u>									
1-500	S	Eingangsphase Diplom Beginn: Mo. 14.10	St.v.Aufschnaiter und HSL der Physik	D	3	A		2	Mo 13-15	N 313	
1-501	V+U+P	Grundkurs Physik I Diplom und Lehrer (Mechanik) Beginn: Do 17.10.	W.Dreybrodt mit G.Pilz WM I.Mieskes WM U.Pilatus WM	D,L	4	A	SII	4+1+3	Mo 8-10 Do 8-10 Di ganz- tägig Prak- tikum	N 312 N 312	
1-502	V + Ü	Mathematik I, Diplom Beginn: Do 17.10.	H.Dombrowski	D,A	8.3	A	SI, SII	4+2	Mo 10-12 Do 10-12 Fr 10-12	N 312 S 136 S 136	

1)	2)	3)	4)	5)	5a)	6)	7)	8)	9)	10)
Veranstaltungs- kennziffer (VAK)	Veranstaltungsform	Titel der Veranstaltung (mit Kurzbeschreibung)		Schwerpunkt und/oder Schulfach/ Lernbereich/berufl. Fachrichtung	Studiengabel	Eignung für Semesterkuren	Eignung für Schulstufe	Semester- wochenstunden	Termin	Raum
1-503	V + Ü	Chemie I für Physiker und Produktions- techniker, Beginn: Do 17.10. <sup>f</sup>		D	7	A		2+1	Do 13-16	A 129o
1-508	V+Ü+P	Grundkurs Physik Lehrer (f.1.u.3. Semester), Beginn: Mi 16.10.		L		A, M	SI	2+2+2	Mi 15-17 Fr 8-10 Fr 11-13	S 3o3 S 3o3 S 3o3
1-507	V	Naturwissenschaftler im Beruf und Ge- sellschaft II - Entwicklung der For- schungssteuerung im 20.Jrhdt.		D	8	A, M		2	Do 13-15	N 225
1-509	V + Ü	Mathematik für Lehrer Beginn: Mi 16.10.		L, A	A.6.1	A, M	SI, SI	2	Mi 1o-12	N 125
1-511	V+Ü+P	Grundkurs Physik III, Diplom und Leh- rer (Elektrodynamik) Beginn: Fr.18.10.		D, L	4	M	SII	4+1+3	Mo 13-15 Fr 13-15	N 331 N 331
1-512	V + Ü	Mathematik III - Diplom - Beginn : Do 17.10.		D	5	M		4+2	Mo 1o-12 Do 1o-12 Fr 1o-12	N 135 N 135 N 135
1-519	V + Ü	Theoretische Physik I Beginn Do 17.10.		D	6	M		4+2	Mo 8-1o Do 8-1o Di 8-1o Fr 8-1o	N 313 N 313 N 331 N 331
<u>Pflichtveranstaltungen für das Hauptstudium (2.Studiumphase)</u>										
1-521	V + Ü	Theoretische Physik III (Quantenmechanik)		D	13	H		4+2Ü Ü	Mo 8-1o Do 8-1o Di 8-1o Fr 8-1o	N 331 N 331 N 313 N 313
1-522	V	Mathematik zur Quantenmechanik		D	13	H, M		2	Do 1o-12	N 132
1-535	P	Fortgeschrittenen-Praktikum		D	11	H		6	Mi 8-14 Praktikum	
										H. Bredehorst Lb, NN

1)	2)	3)	4)	5)	5a)	6)	7)	8)	9)	10)
Veranstaltungs- kennziffer (VAK)	Veranstaltungsform	Titel der Veranstaltung (mit Kurzbeschreibung)		Schwerpunkt und/oder Schuljahr/ Lernbereich/ Fachrichtung		Studiengabe	Eignung für Semesterklausuren	Eignung für Semester- klausuren	Termin	Raum
		<u>Erstes Wahlfach</u>								
		<u>1. Theoretische Methoden</u>								
1-611	S	Teeseminar in Theoretischer Physik	C.C.Noack H.Schwegler	D	14.1/15	H		2	Mo 16-18	N 317
1-612	S	Seminar zur Schwerionen-Theorie	C.C.Noack	D	14.1/15	H		2	Di 10-12	N 317
1-613	S	Morphogenese	H.Schwegler	D	14.1/15	H		2	Mo 10-12	N 317
		<u>2. Spektroskopie an kondensierter Materie</u>								
1-621	S	Spektroskopie an kondensierter Materie	H.Diehl W.Dreybrodt A.Mayer-Heinricy	D	14.2/15	H		2	Mo 16-18	N 242
1-622	S	Magnetische Resonanzspektroskopie	A.Mayer-Heinricy D.Leibfritz	D	14.2/15	H		2	Do 15-17	S 438
		<u>3. Angewandte Licht- und Elektronenoptik</u>								
1-631	S	Angewandte Licht- und Elektronenoptik (Experimentelle Verfahren der Licht- und Elektronenmikroskopie)	S.Boseck P.Ryder	D	14.3/15, 16	H		4	Mi 13-17	N 331
1-632	V + Ü	Optik I	S.Boseck	D	14.3/15,16	H		3	Fr 13-16	S 303
1-633	V	Kristallographie u.Strukturforschung	P.Ryder	D	14.3/15	H		2	Mi 8-10	N 331
		<u>4. Fluiddynamik</u>								
1-641	S	Fluiddynamik/Techn.Physik	K.Simhan	D	14.4/15	H		2	Mi 14-16	N 317
1-642	V	Einführung in die Thermodynamik irrever- sibler Prozesse	K.Simhan	D	14.4/15	H		3	Fr 13-16	N 226
1-643	V+P	Mikroprozessoren in der physikalischer Meßtechnik I	K.Simhan	D	14.4/15, 16	H		3	Di 13-16	N 226
		<u>5. Biophysik</u>								
1-651	S	Forschungsprojekt Kombi-Mationswirkung	H.Diehl B.Jastorff	D	14.5/15	H		1	2-stündig 14-tägig Do 9-11	S 303

1)	2)	3)	4)	5)	5a)	6)	7)	8)	9)	10)
Veranstaltungskennziffer (VAK)	Veranstaltungsform	Titel der Veranstaltung (mit Kurzbeschreibung)		Schwerpunkt und/oder Schulfach/Lehrbereich/schulif. Fachrichtung	Studiengbiet	Eignung für Semesterferien	Eignung für Schulferien	Semesterwochenstunden	Termin	Raum
1-652	S	Seminar über biophysikalische Probleme der Organisation und Funktion der Zelle	A.Mayer-Heinricy	D	14.5/15	H		2	Mi 15-17	N 226
1-653	V	Einführung in die Biophysik I	A.Mayer-Heinricy	D	14.5/15	H		2	Mi 13-15	S 3o3
1-655	AV	Medizinische Strahlenbelastung	I.Schmitz-Feuerhake	D	14.5/15,16	H		4	Mo 15-17 Fr 1o-12	S 438 S 438
1-656	V	Medizin für Naturwissenschaftler II	J.Keutel Lb	D	14.5/15,16	H		2	Fr 15-17	S 438
1-661	V	<u>6. Physik des Ozeans und der Atmosphäre</u> Turbulente Vermischung und Grenzschichten im Ozean und Atmosphäre	E.Augstein	D	14.6/15	H		2	Do 15-17	N 317
1-662	V+S	Satelliten-Ozeanographie	W.Alpers	D	14.6/15	M,H		2	Do 13-15	N 317
1-663	V	Dynamik des oberen Ozeans	NN	D	14.6/15	M,H		2	Do 11-13	N 317
1-664	V+S	Grundlagen der Radartechnik	W.Alpers	D	14.6,15	M,H		2	Fr 1o-12	N 317
1-665	V	Die Strömungen und Wassermassen des Ozeans	G.Krause Lb	D	14.6,15	H		2	Mo 15-17	S 3o3
		<u>7. Weitere Physikveranstaltungen</u>								
1-701	V	Ausgewählte Kapitel aus der Experimentalphysik	W.Dreybrodt	D,L	17	M,H	SII	2	Di 8-1o	S 3o3
1-702	S	Ausgewählte Kapitel der Physik(Lehrer) <u>Projekt Spannungsbegriff</u>	K.Simhan	L		M,H	SII	2	Mo 15-17	N 226
1-750	AV	Planung und Durchführung einer UE zum Spannungsbegriff <u>Projekte</u> <u>Projekt Werkstoff- und Strukturforschung</u>	St.v.Aufschnaiter mit W.Dudeck	L			SI,SII	4	Di 13-17	N 331
1-631	S	Angewandte Licht- u.Elektronenoptik	S.Boseck P.Ryder	D	16,14,15	H		4	Mi 13-17	N 331

1)	2)	3)	4)	5)	5a)	6)	7)	8)	9)	10)
Veranstaltungsbearbeiter (VAA)	Veranstaltungsform	Titel der Veranstaltung (mit Kurzbeschreibung)		Schwerpunkt und/oder Schulfach/Lehrbereich/verantf. Fachrichtung	Stundengebiet	Eignung für Semesterstufen	Eignung für Schulstufe	Semesterwochenstunden	Termin	Raum
1-632	V+Ü	Optik I Projekt: Fluoreszenzspektroskopie an Grenzflächenschichten	S. Boseck	D	16, 14, 15	H		3	Fr 13-16	S 303
1-800	V	Zeitaufgelöste Fluoreszenzspektroskopie	H. Diehl	D	16	H		2	Do 13-15	S 438
1-801	AV	Laborarbeit zu Fluoreszenzspektroskopie	H. Diehl	D	16	H		5	Mo 13-17	N 225
1-643	V+P	Mikroprozessoren in der physikalischen Meßtechnik I	K. Simhan	D	16	H		2	Di 13-16	N 226
1-653	V	Einführung in die Biophysik I Projekt: Wissenschaftliche Inhalte und gesellschaftliche Wechselbeziehungen u. alternative Möglichkeiten (WIGWAM)	H. Mayer-Heinricy	D	16	H		2	Mi 13-15	S 303
1-802	S	Physikalische Aspekte kontroverser Phänomene	J. Scheer	D	16	H		2	Mi 14-16	S 438
1-803	P+S	Umweltanalytik zwischen Ökonomie und Ökologie - Einführung der Apparative zur Schwermetall- und Radioaktivitätsbelastung, Reflexionen über Hintergründe und Perspektiven (beschränkte Teilnehmerzahl)	J. Scheer	D	16	H		2	Di 10-12	S 438
1-804	V+S	Kern- und Röntgenstrahlung I Theorie-Nachweis-Anwendung mit Quantenelektrodynamik für Fußgänger	J. Scheer	D	16, 15	H		2	Mi 10-12	S 438
1-655	AV	Medizinische Strahlenbelastung	I. Schmitz-Feuerhake	D	4, 15, 16	H		4	Mo 15-17 Fr 10-12	S 438 S 438
1-656	V	Medizin für Naturwissenschaftler II	J. Keutel Lb	D	14, 15, 16	H		2	Fr 15-17	S 438



1)	2)	3)	4)	5)	6a)	6)	7)	8)	9)	10)
Veranstaltungsbemerkungen (VAB)	Veranstaltungsform	Titel der Veranstaltung (mit Kurzbeschreibung)		Schwerpunkt und/oder Schwerfeld Lernbereich/Vorl. Beschreibung	Studiengänge	Eignung für Semesterrufen	Eignung für Schuljahr	Semesterwochenstunden	Termin	Raum
1-805	S	Projekt: Innerphysikalische Kontroversen und außerwissenschaftliche Faktoren (IKAF)								
		Darstellung der Resultate von IKAF und weiterführende Diskussion zum Einstieg in WIGWAM (auslaufend, keine Neuaufnahme)		J.Scheer	D,L	16	H	2	Mi 14-16	S 438
		<u>BGW</u>								
1-014 *)	V	Gestaltungskriterien und Entwicklungslinien der elektrischen Energietechnik		H.D.Hellige (Lb.)	D	18	M,H	2	Mi 11-13	N 135
		<u>Studiengangsübergreifende BGW-Veranstaltungen</u>								
		- siehe besondere Ankündigung des BPZ -								
		<u>Service für andere Studiengänge</u>								
1-002	V,Ü,P	Physik für Elektroniker I		I.Schmitz-Feuerhake mit M.Urbach D.Schmidt	D		A	4+3	Mo 8-17 Mo 12-14 Mi 11-13	S 312a S 312a
	V+Ü+P	Physik für Produktionstechniker I		K.Simhan mit NN	D		A	2+1+1	Mi 10-12 Do 10-12	S 303 N 242
	V+P	Physik für Chemiker I		S.Boeck mit H.Block	D		A	2+1	Do 8-10 Do 13-15 Do 13-15 Do 13-15	N 338 N 338 N 226 S 303 N 331
	V+P	Physik für Biologen		J.Scheer mit R.Goedecke WM	D		A	2+2	Di 16-18 n.V.(P)	S 136
*) 1-781	V	Wichtige Kapitel aus der Geschichte der Physik im 19. Jahrhundert		W.Jaisli (Lb.)	D	18	M,H	2	Do 14-16	N 242

1)	2)	3)	4)	5)	5a)	6)	7)	8)	9)	10)
Veranstaltungskennziffer (VAK)	Veranstaltungsform	Titel der Veranstaltung (mit Kurzbeschreibung)		Schwerpunkt und/oder Schulisch Lehrentwicklungs/Lehrerberechtigung	Studiengang	Eignung für Semesterstudien	Eignung für Schulische	Semesterwochenstunden	Termin	Raum
1-910	V	1) <u>Spektroskopie in kondensierter Materie</u> Struktur und Funktion biologischer Makromoleküle	A.Mayer-Heinricy					2	Di 13-15	S 438
1-911	V	Kinetische Theorie von fluiden Medien ( mit Anwendungen in der Spektroskopie)	W. Schroer					2		
1-912	S	Seminar für Doktoranden II	W.Dreybrodt A.Mayer-heinricy W.Staude H.Diehl P.Ryder					2		
1-920	S	2) <u>Didaktik der Naturwissenschaften Lehr- u.Lernforschung (Schwed)</u> Identitätsentwicklung im naturwissenschaftlichen Unterricht	H.Entrich					2	Di 8-10	N 226
1-921	S	Ringveranstaltung - Untersuchungsansätze und Ergebnisse der verschiedenen Dissertationsvorhaben der Gruppe Didaktik der Naturwissenschaften	St.v.Aufschnaiter H.Entrich E.Just H.Niederer R.Riekens H.Schwedes R.Wille					2	Di 16-18	N 331
1-930	S	3) <u>Systemtheoretisches Verfahren in der Kommunikations- und Regelungstechnik</u> Systemtheoretische Verfahrens- und	A.Wasiljeff					2		
1-931	S	Systemtheoretische Verfahren in der Mikrowellentechnik	F.Arndt					2		

1)	2)	3)	4)	5)	5a)	6)	7)	8)	9)	10)	Raum
Veranstaltungs- Merkmal (V/M)	Veranstaltungsform	Titel der Veranstaltung (mit Kurzbeschreibung)			Schwerpunkt und/oder Schulfach/ Lernbereich/berufl. Fachrichtung		Eignung für Semesterzeiten	Eignung für Semesterzeiten	Semester- wochenstunden	Termin	
1-940	S	4) <u>Bilderfassung, Bildübertragung und Bildverarbeitung</u> Doktoranden-Seminar über neuere Ar- beiten in der NMR, Licht- und Elek- tronenmikroskopie		S. Boseck I. Schmitz-Feuerhake	D		H	2	Mo 10-12	S 303	
1-632	V + Ü	Optik I		S. Boseck				2	Fr 13-16	S 303	
1-950	K	5) <u>Neurobiologie und Biosystemtheorie</u> Neurobiologie für Fortgeschrittene		(Schwegler) H. Flohr				6	Fr 9-13.30	A 4040	NW2
1-951	V	Bau und Leistung des menschlichen Gehirns		G. Roth				2	Di 15-17	NW2 B 3120	
1-952	S	Kontroverse Konzepte in der Evolu- tionsbiologie		D. Massakowski G. Roth H. Witte				2	Do 15-17		
1-953	S	Seminar über Oberflächendynamik und Gestaltungsbildung		H. Schwegler				2	Mo 10-12	NW 1 N 317	
1-612	S	6) <u>Dynamische Systeme</u> Seminar zur Schwerionen-Theorie		C.C. Noack				2	Di 10-12	N 317	
		- weitere Veranstaltungen im FB 3 -									
		Weiterbildungsprogramm im FB 1 für Physik-Lehrer									
1-508	V+Ü+P	Grundkurs Physik III Lehrer - geeignet für das 1.u.3.Semester -		W. Siegert mit Th. Bethge	L		A, M	SI	6	Mi 15-17 Fr 8-10 Fr 11-13	S 303 S 303 S 304
1-901	S	Konzeptionen u. Physik-Unterricht		H. Niedderer H. Bredehorst (WIS)	L				2	Di 14-16	N 317

Das Lehrprogramm des Fachbereiches 2 gliedert sich in die für die Studiengänge Biologie und Chemie anerkannten Veranstaltungen. Die für Biologie und Chemie gleichermaßen anerkannten Veranstaltungen sind in die Rubrik Biologie oder Chemie eingeordnet.

REIHENFOLGE INNERHALB DER ANKÜNDIGUNGSTEXTE, ABKÜRZUNGEN, ERLÄUTERUNGEN

Es folgen von l i n k s nach r e c h t s in den Zeilen:

1-2) Veranstaltungskennziffer; Form der Veranstaltung, wie

K	=	Kurs
P	=	Praktikum
V	=	Vorlesung
S	=	Seminar
Ex	=	Exkursion
Ü	=	Übung
PP	=	Projektplenum
AV	=	Arbeitsvorhaben im Projekt
Coll.	=	Colloquium

"Die in diesem Lehrveranstaltungsprogramm als Kurse oder Praktika angekündigten Veranstaltungen sind den in der Anlage I, Ziffern 1.1 und 1.2 (U1 und U2) zu § 3 Abs. 3 der LVVO vom 18.09.1984 genannten Lehrveranstaltungsformen gleichwertig".

Titel der Veranstaltung: Veranstalter (der Erstgenannte ist in der Regel für die Organisation und die Vergabe von Studienbescheinigungen verantwortlich) und Mitveranstalter:

ohne Zusätze	=	Hochschullehrer
" mit "	=	wiss. Mitarbeiter
(PL)	=	Praxislehrer
(LB)	=	Lehrbeauftragter

2-3) Eignung für Teilstudiengänge:

ohne D oder L	=	anerkannt für beide Teilstudiengänge (Regelfall)
D	=	Diplomstudiengang
L	=	Lehrerstudiengang

Prüfungsgebiet (§ 7 Abs. 1 DPO - AT vom 07.12.1979; für Lehramtsstudenten von untergeordneter Bedeutung).

Biologie - Prüfungsgebiete (§ 3 DPO - Bio. vom 12.03.1980)

Zell- und Molekularbiologie (Zellbiologie, Biochemie, Mikrobiologie, Genetik);

Biologie der Organismen Pflanzen, Tiere, Mensch  
( B. d. O. )

BGW Berufspraktische, gesellschaftswissenschaftliche, wissenschaftshistorische und -theoretische Anteile

Ökologie

In Veranstaltungen ohne benannte Prüfungsgebiete können keine Leistungsscheine erworben werden.

Chemie - Prüfungsgebiete (§ 3 DPO - Chemie vom 26.09.1979)

AC	=	Anorganische Chemie
OC	=	Organische Chemie
PC	=	Physikalische, theoretische Chemie
BC	=	Biochemie
TC	=	Technische Chemie
BGW	=	Berufspraktische, gesellschaftswissenschaftliche und wissenschaftstheoretische Bestandteile
Projekt	=	Studieninhalte aus dem Projektzusammenhang

In Veranstaltungen ohne benannte Prüfungsgebiete können keine Leistungsscheine erworben werden.

Eignung für Semesterstufen:

A	=	Anfänger	( 1. Sem.)
M	=	Mittlere	(2. - 4. Sem.)
H	=	Höhere	(5. -10. Sem.)

Eignung für Schulstufen:

P	=	Primarstufe
S1	=	Sekundarstufe 1
S2	=	Sekundarstufe 2

Dauer der Veranstaltung in Semester-Wochen-Stunden = SWS

auf der Grundlage der Diplomstudienpläne; Lehramtsstudenten mögen beim Veranstalter ggf. nachfragen.

3-4) Räume und Zeiten:

Es empfiehlt sich ein Vergleich mit den Daten im Aushang (Tafel 6-8) in der Eingangshalle A 1, NW II. Zwischen der Drucklegung dieses Programmes und dem Veranstaltungsbeginn müssen die Termin- und Raumpläne häufig verändert werden.

## GRUNKURSBEREICH

2000	K+P Einführung in die Biologie und in das Studium der Biologie P/S1/S2, D, A, 3 SWS, Do. 9-16, Raum A 4030, 1. Sem.hälfte	Grimme Hildebrandt Entrich Cordes Rensing mit Naujokat Tomalik Rosenthal NN
2001	P+K Zellbiologie P/S1/S2, D, A, 5 SWS, 1. Sem.hälfte Mo. 11-13, Raum A 0242, 2. Sem.hälfte Di. 9.10.30, Raum A 0242, Do. 10.30-15, Raum A 4030	Rensing Nehrkorn Schauz mit Knötzel NN
2005	K+P Struktur und Funktion III (Wirbeltiere) P/S1/S2, D, A, B.d.O. Tiere, 3 SWS, in 1. Sem.hälfte (in 2 Parallelkursen), 1. Kurs: Mi. 13-18, 2. Kurs: Do. 8-13, Mikroskopierzone, Raum B 3240	Hildebrandt Roth Schliwa mit Tomalik Telle NN Grunwald Rotluff
2007	V+P Chemie für Biologen A, Chemie 4 SWS, Mi. 9-11, Raum A 1290, Praktikum 2 Wo. am Semesterende Raum A 2030	Gabel mit Wellmann Abraham NN
3212	Mathematik für Biologen I 2+2 SWS, Di. 8-12, siehe Aushang im FB 3	Roos
3201	Spezielle Fragen der Statistik 3 SWS, n. V. MZH 5100	Osius mit Antes
2002	K+P+Ü Prinzipien des Stoffwechsels der Organismen S1/S2, D, A. Zell-u.Molekularbiol., 3 SWS, V: Mi. 15-17, Raum A 0242, P: 2. Sem.- hälfte Di./Do./Fr. 9-13, Raum A 4030, Zone 5, 6	Kasche Grimme mit Kuhmann Haß Küsel Damm
2004	K+P Genetik P/S1/S2, D, A/M/H, Zell-u.Molekularbiol. (Genetik), 3 SWS, Di./Do./Fr. 8-13, Theorie B 3120/21, 8-10, Praktikum A 4030, 8-13	Schloot Nehrkorn mit Weger

2006    K      Evolutionsbiologie  
P/S1/S2, D, M, B.d.O. Tiere, 3 SWS, Di.bzw.  
Fr. 9-16, Raum B 3240 (2 Stud.gruppen:je  
eine Di. bzw. Fr.)

Mossakowski  
mit  
Roschen  
Paje

VERTIEFUNGS- UND SPEZIALISIERUNGSBEREICH

2023    V+S    Allgemeine Mikrobiologie II  
(Metabolismus)  
S2, D, M/H, Zell-u.Molekularbiol., 2 SWS,  
Di. 10-12, Raum B 3120/21

Nehrkorn

2024    V+S    Virus  
(Biologie u. Molekularbiologie)  
S2, D, M/H, Zell-u. Molekularbiol.,  
2 SWS, Mi. 14-16, Raum B 3120/21

Nehrkorn  
Rensing

2026    S      Mikrobiologisches Seminar:  
Mikrobielle Ökologie u. Ange-  
wandte Mikrobiologie  
S1/S2, D, H, Zell-u.Molekularbiol./öko-  
logie/BGW, 2 SWS, Di. 14-16, Raum A 4040

Nehrkorn  
mit  
Schmidt  
Vollmer

2031    S      Wirkstoff-Forschung  
Grundlagen-Methoden-Ziele  
P/S2, D, H, Zell-u.Molekularbiol., 2 SWS,  
Di. 11-13, Raum B 3130

Grimme

2036    K+P    Molekularbiologische Aspekte der  
Zelldifferenzierung  
D, H, Zell-u.Molekularbiol., 1+3 SWS,  
Blockpraktikum am Semesterende, Do. 18-19,  
Raum A 4040

Hildebrandt  
mit  
Tomalik  
Telle  
NN

2037    S      Molekularbiologisches Seminar  
S2, D, Zell-u.Molekularbiol., 2 SWS,  
Mo. 15-17, Raum A 4040

Kasche  
Grimme  
Hildebrandt  
Rensing

2030    V      Stickstoff- und Mineralstoffwechsel  
der Pflanzen  
P/S1/S2, D, M/H, B.d.O. Pflanzen, 2 SWS,  
Di. 15-17, Raum A 0242

Grimme

2039    V+S    Physiologie und Biochemie der Algen  
P/S1/S2, D, M/H, B.d.O. Pflanzen, 1+1 SWS,  
Fr. 14-16, Raum B 3120/21

Kirst  
mit  
Winter

2015	V+Ü	Neurobiologie für Fortgeschrittene D, M/H, B.d.O. Tiere/Mensch, 6 SWS, Fr. 9- 13.30, Raum A 4040 + A 4030 Zone 2+3	Flohr mit Amelburg Burt Lüneburg Richter-Landsberg
2016	Ü	Ergänzende Übungen zur Neurobio- logie für Fortgeschrittene S2, D, A/M/H, 2 SWS, n. V.	Bienhold (LB)
2021	P+Ex	Vergleichende Anatomie und Evolu- tion der Wirbeltiere P/S1/S2, D, H, B.d.O. Tiere, 8 SWS, Block am Sem.-ende, Raum B 3236	Mossakowski mit NN NN
2022	V	Co - Evolution S1/S2, D, H, B.d.O. Tiere, 2 SWS, Do. 11- 13, Raum A 4040	Mossakowski
2019	V	Bau und Leistung des menschlichen Gehirns D, M/H, B.d.O. Mensch, 2 SWS, Di. 15-17, Raum B 3120/21	Roth,
2032	P	Humanbiologisches Praktikum I: Methoden zum Nachweis der gene- tischen Polymorphismen des Blutes S1/S2, D, M/H, B.d.O. Mensch, 4 SWS, Di. 13-15, Raum B 3120/21	Walter mit Lindenberg
2033	S	Humanbiologisches Seminar II: Ausgewählte Kapitel der Evolu- tion und geographischen Differen- zierung Hominiden S1/S2, D, M/H, B.d.O. Mensch, 2 SWS, Do. 16-18, Raum B 3120/21	Walter
2034	V	Humanbiologie IV: Evolution und geographische Differenzierung der Hominiden P/S1/S2, D, M/H, B.d.O. Mensch, 2 SWS, Do. 11-13, Raum B 3120/21	Walter
2035	V+S	Wachstum und Reifung beim Menschen P/S1/S2, D, M/H, 2 SWS, Fr. 10-12, Raum B 3120/21	Danker-Hopfe (LB)



2040	S	Colloquium über wiss. Arbeitsergebnisse und Anleitung zum selbst. wiss. Arbeiten S1/S2, D, H, B.d.O. Mensch (Genetik), 2 SWS, Fr. 9-10.30. Raum B 3130	Schloot
2018	V+Ex	Einführung in die Limnologie P/S1/S2, D, M/H, Ökologie, 2 SWS, Di. 10-12, Raum A 4040	Schirmer (LB)
2020	V	Einführung in die Vegetationskunde S1/S2, D, M, Ökologie, 2 SWS, Mi. 11-13, Raum A 1290	Cordes
2025	K+P	Bodenmikrobiologie (Bodenökologie III) S1/S2, D, Ökologie, 2+3 SWS, Mi. 9-11, Raum B 3120/21 u. B.3110	Nehrkorn mit Schulz (LB) Vollmer Schmidt
2027	V+P	Pflanzenökologie P/S1/S2, D, M/H, Ökologie, 2 SWS, Di. 14-16, Raum A 4094/4030, Zone 3+4	Kreeb mit Weinmann Lühmann
2028	V+P	Bioindikation von Umweltbelastungen P/S1/S2, D, M/H, Ökologie, 2 SWS, Do. 14-16, Raum A 4094/4030 Zone 2+3	Kreeb mit Weinmann
2029	V	Meeresökologie I (Das Benthal) S2, D, M/H, Ökologie, 2 SWS, Do. 16-18, Raum A 1290	Arntz
2038	K+P	Bodenkundliches Praktikum S2, D, M/H, Ökologie*, 3 SWS, Fr. 14-17, Raum A 4030, *Prüfungsberechtigung nur in Verbindung mit HL d. Biologie	Herms (LB)
2017	Coll	Biologisches Colloquium P/S1/S2, D, M/H, 2 SWS (14-tägig), Mi. 17-19, Raum A 1290	Walter und alle HL der Biologie

PROJEKTSTUDIUM

2062	PP	Zellzyklus S1/S2, D, M/H, Zell-u.Molekularbiol. 2 SWS, Mo. 9-11, Raum A 4030	Rensing mit Gröpper
2063	AV	Zellzyklus: Reaktion von Zellen auf Tem- peraturerhöhung und pH-Verän- derung S1/S2, D, M/H, Zell-u.Molekularbiol., 5 SWS, Mo. 14-18, Raum A 4030	Rensing mit Gröpper
2064	S	Monoklonale Antikörper S2, D, H, Zell-u.Molekularbiol., 2 SWS, Mo. 10-12, Raum B 3130	Kasche mit Dittmer
2065	P	Monoklonale Antikörper S2, D, H, Zell-u.Molekularbiol., 11 SWS (Block), n. V.	Kasche mit Dittmer
2051	PP	Der Wald als Lebensraum P/S1/S2, D, A/M/H, B.d.O. Pflanzen/FD, 2 SWS, siehe Aushang zu Semesterbeginn	Entrich Schliwa mit Worthmann Tuchmann München (PL)
2051	AV	Der Wald als Lebensraum P/S1/S2, D, A/M/H, B.d.O. Pflanzen/FD, 4 SWS, siehe Aushang zu Semesterbeginn	Entrich Schliwa mit Worthmann Tuchmann München (PL)
2077	PP	Salztoleranz bei Pflanzen S1/S2, D, M/H, B.d.O. Pflanzen, 2 SWS, Mo. 9-11, Raum A 4040	Kirst mit Winter Richter NN
2078	AV	Salztoleranz bei Pflanzen S1/S2, D, M/H, B.d.O. Pflanzen, 4 SWS, Mo. 13-17, Raum B 3110	Kirst mit Winter Richter NN

2056	AV      Klassische und moderne Färbemethoden D, A/M/H, B.d.O. Tiere, 6 SWS, Mo. 11-17, Raum B 3120	Roth Flohr mit Grunwald NN
2075	PP      Methoden der Neuroanatomie D, A/M/H, B.d.O. Tiere, 2 SWS, Mo. 9-11, Raum B 3120	Roth Flohr mit Grunwald NN Ammelburg Burt Lüneburg Richter-Landsberg
2076	AV      Methoden der Neuroanatomie D, A/M/H, B.d.O. Tiere, 8 SWS, Mo. n. V., Labor	Flohr mit Ammelburg Burt Lüneburg Richter-Landsberg
2060	PP      Phylogenetische Anpassung D, M/H, B.d.O. Tiere, 2 SWS, Block nach Vereinbarung am Sem.anfang und/oder Sem. - ende	Witte mit Scholtz Olomski
2061	AV      Phylogenetische Anpassung D, M/H, B.d.O. Tiere, 2 SWS, Block nach Vereinbarung am Sem.anfang und/oder Sem. ende	Witte mit Scholtz Olomski
2066	PP      Experimentelle Humangenetik S1/S2, D, A/M/H, B.d.O. Mensch (Genetik), 2 SWS, Mo. 15-16.30, Raum B 3130	Schloot mit Bullerdiek (LB) Khoory Armanski
2067	AV      Tumorzytogenetik S1/S2, D, A/M/H, B.d.O. Mensch (Genetik), 8 SWS, n. V.	Schloot mit Bullerdiek (LB)
2068	AV      Melatonin S1/S2, D, A/M/H, B.d.O. Mensch (Genetik), 8 SWS, n. V.	Schloot mit Khoory
2069	AV      Fruchtwasserenzyme S1/S2, D, A/M/H, B.d.O. Mensch (Genetik), 8 SWS, n. V.	Schloot mit Armanski

Fachbereich 2	Studiengang/Fach	Biologie	S. II/ 9
2070	PP Genetische Variabilität beim Menschen - Erfassung und Ursachen S1/S2, D, M/H, B.d.O. Mensch, 2 SWS, Raum B 3121	Walter mit Lindenberg	
2071	AV AV 1: Serologische Polymorphismen S1/S2, D, M/H, B.d.O. Mensch, 7 SWS, n. V.	Walter mit Lindenberg	
2072	AV AV 2: Morphologische Polymorphismen S1/S2, D, M/H, B.d.O. Mensch, 7 SWS, n. V.	Walter mit Lindenberg	
2052	PP Das Watt - ein extremer Lebensraum P/S1/S2, D, A/M/H, Ökologie / B.d.O. Pflanzen, 2 SWS, siehe Aushang zu Sem.beginn	Pfeiffer Kirst Nehrkorn mit Jäger (LB)	
2052a	AV Die Tierwelt im Watt - Anpassung an den extremen Lebensraum P/S1/S2, D, A/M/H, Ökologie/B.d.O. Tiere, 7 SWS, siehe Aushang zu Sem.beginn	Pfeiffer mit Jäger (LB)	
2052b	AV Halophytenprobleme; Algen P/S1/S2, D, Ökologie/B.d.O. Pflanzen, 7 SWS, siehe Aushang zu Sem.beginn	Kirst mit Winter Richter	
2052c	AV Mikroorganismen und mikrobielle Prozesse im Watt P/S1/S2, D, A/M/H, Ökologie/B.d.O. Pflanzen, 7 SWS, siehe Aushang zu Sem.beginn	Nehrkorn mit NN NN	
2053	PP Naturschutzprobleme in und um Bremen (Auswertung und Planungsphase) P/S1/S2, D, M/H, Ökologie, 2 SWS, Mo. 11-13, Raum A 4040	Cordes mit Kesel Janhoff Rosenthal	
2054	AV Naturschutzprobleme in und um Bremen P/S1/S2, D, M/H, Ökologie, 4 SWS, Mo. 14-18, Raum A 1291	Cordes mit Kesel Janhoff Rosenthal	

2057	PP	Systemanalyse ausgewählter pflanzlicher Systeme P/S1/S2, D, A/M/H, Ökologie, 2 SWS, Mo. 10-12, Raum A 4030 Zone 2+3	Kreeb mit Lühmann Wietschorke
2058	S	Ökologische Analyse und Modellierung pflanzlicher Systeme P/S1/S2, D, A/M/H, Ökologie, 2 SWS, Mo. 13-15, Raum A 4030 Zone 2+3	Kreeb mit Lühmann Wietschorke
2059	AV	Untersuchung und Modellierung eines Weidesystems P/S1/S2, D, A/M/H, Ökologie, 6 SWS, Mo. 15-18, Raum A 4094/4030, Zone 2+3	Kreeb mit Lühmann Wietschorke
2073	PP	Natur als Gegenstand ökonomischer Planung S1/S2, D, M/H, BGW, 2 SWS, Mo. 10-12, GW II, Raum B 2890	Weidemann Biesecker Heide Nieder
2074	K+P+Ex	Ökologische Untersuchungen im Zusammenhang mit der Entwicklungsplanung der Stadt Syke S1/S2, D, M/H, Ökologie, 6 SWS, Mo. 14-19, Raum B 3236 / A 4030	Weidemann mit Born Breckling Koscielny

BGW-, EGW- FACHDIDAKTIKVERANSTALTUNGEN

2085	K+P	Schulversuche zur Ökologie S1/S2, M/H, FD, 3 SWS, Di. 14-17, Raum B 3230	Cordes mit Janhoff Graf (PL)
2087	S	Empirische Untersuchungen zum Biologieunterricht in der gymnasialen Oberstufe P/S1/S2, A/M/H, FD, 2 SWS, Di. 14-16, Raum B 3190	Enrich mit Tuchmann
2088	S	Auswertung einer Unterrichtseinheit zum Grundkurs/Leistungskurs "Ökologie" S2, FD, 3 SWS, Di. 11-13.30, Raum B 3236	Enrich mit Tuchmann Brüns (PL)
2089	Ü	Durchführung von UE aus Projekten und Grundkursen in Bremer und Bremerhavener Schulen S1/S2, M/H, EGV/FD, 2 SWS, Febr./März '86	Schliwa mit Brüns (PL) Worthmann

Fachbereich 2	Studiengang/Fach	Biologie	S. II/11
2090	S S1/S2, M/H, EGW/FD, 3 SWS, Do. 14-17, Raum B 3130	Vorbereitung von Unterrichtseinheiten aus Projekten und Grundkursen	Schliwa mit Brüns (PL) Worthmann
OEL-	S P/S1/S2, M/H, EGW, 2 SWS, Fr. 12-14, Raum B 3130	Biologische Grundlagen der Entwicklung u. Erziehung	Hübner
OEL-	S P/S1/S2, M/H, EGW, 2 SWS, Do. 12-14, Raum B 3130	Didaktische Modelle u. ihre Bedeutung für den naturwiss. Unterricht (II) (im Grundkurs EGW II)	Hübner
OEL-	S P/S1/S2, A, EGW, 4 SWS, Di. 8-12, Raum B 3130	Praxisbezogene Einführung in das Lehramtsstudium Biologie (im Block B der Eingangsphase Lehrerbildung)	Hübner Enrich mit NN (PL) NN
2091	S P/S1/S2, D, A/M/H, BGW, 2 SWS, Fr. 13.15-14.30, Raum A 4040	Ethische Probleme der Genmanipulation	Bayertz (LB)
2019	V D, M/H, BGW, 2 SWS, Di. 15-17, Raum B 3120/21	Bau und Leistung des menschlichen Gehirns	Roth
2026	S S1/S2, D, H, BGW, 2 SWS, Di. 14-16, Raum A 4040	Mikrobiologisches Seminar: Mikrobielle Ökologie u. Angewandte Mikrobiologie	Nehrkorn mit Schmidt Vollmer
2050	PP P/S1/S2, D, A/M/H, B.d.O. Pflanzen/FD, 2 SWS, siehe Aushang zu Sem.beginn	Der Wald als Lebensraum	Enrich Schliwa mit Worthmann Tuchmann München (PL)
2051	AV P/S1/S2, D, A/M/H, B.d.O. Pflanzen/FD, 4 SWS, siehe Aushang zu Sem.beginn	Der Wald als Lebensraum	Enrich Schliwa mit Worthmann Tuchmann München (PL)

Siehe auch VAK 2073 als BGW-Veranstaltung.

Weitere BGW-Veranstaltungen siehe Ankündigungen vom BPZ.

DOKTORANDENSTUDIUM

2100	S	Ökologische Anpassung und Stabilität D, H, Ökologie, 2 SWS, n. V.	Mossakowski Cordes Kreeb Weidemann Witte
2101	S	Aktuelle Humangenetik 2 SWS, D, H, B.d.O. Mensch (Genetik), 2 SWS, n. V.	Schloot mit Khoory (LB)
2015	V+Ü	Neurobiologie für Fortgeschrittene D, M/H, B.d.O. Tiere/Mensch, 6 SWS, Fr. 9- 13.30, Raum A 4040/4030, Zone 2+3	Flohr mit Amelburg Burt Lüneburg Richter-Landsberg
2022	V	Co-Evolution S1/S2, H, B.d.O. Tiere, 2 SWS, Do. 11-13, Raum A 4040	Mossakowski
2036	K+P	Molekularbiologische Aspekte der Zelldifferenzierung D, H, Zell-u.Molekularbiol. 1+3 SWS, Do. 18-19, Raum A 4040	Hildebrandt mit Tomalik Telle NN
2037	S	Molekularbiologisches Seminar S2, D, Zell-u.Molekularbiol., 2 SWS, Mo. 15-17, Raum A 4040	Kasche Grimme Hildebrandt Rensing
2039	V+S	Physiologie und Biochemie der Algen P/S1/S2, D, M/H, B.d.O. Pflanzen, 1+1 SWS, Fr. 14-16, Raum B 3120/21	Kirst
2075	PP	Methoden der Neuroanatomie D, A/M/H, B.d.O. Tiere, 2 SWS, Mo. 9-11, Raum B 3120	Roth Flohr mit Grunwald NN Amelburg Lüneburg Richter-Landsberg

FÜR DIE BIOLOGIE ANERKANNTE LEHRVERANSTALTUNGEN AUS ANDERENSTUDIENGÄNGEN

2310	S	Forschungsseminar Biophysikalische Chemie D, 3 SWS, Mo. 9-12, Raum B 1150	Beyersmann Thiemann mit NN Teutsch
2313	V	Chemische Toxikologie (Biochemie und physikalische Chemie gesundheitsschädlicher Stoffe) - Vorlesung P/S1/S2, D, H, Chemie, 2 SWS, Do. 10-12, Raum B 1170	Beyersmann Thiemann mit NN Teutsch
2312	P	Chemische Toxikologie (Biochemie und physikalische Chemie gesundheitsschädlicher Stoffe) - Praktikum D, H, Chemie, 6 SWS, Do. 13-16, Fr. 9-12, Raum B 1150	Thiemann Beyersmann mit Teutsch NN
2007	V+P	Chemie für Biologen A, 4 SWS, Chemie, Mi. 9-11, Raum A 1290, Praktikum 2 Wo. am Sem.ende, Raum A 2030	Gabel mit Wellmann Abraham NN
2260	V	Einführung in die Radiochemie P/S1/S2, H, 2 SWS, Mi. 11-13, Raum B 1170	Stohrer
2261	AV	Projekt/UE: Radiochemie Vorbereitung und Durchführung einer Beleituntersuchung zur UE "Radiochemie" S1/S2, M/H, FD/EGW, 2 SWS, Mo. 14-16, Raum B 2310	Wille mit Zembski
2262	AV	Projekt/UE: Radiochemie Vorbereitung und Durchführung einer Unterrichtseinheit S1/S2, M/H, FD/EGW, 4 SWS, Mo. 9-13, Raum B 2350	Wille mit Zembski



PFLICHTBEREICH

1. Semester

2200	K+P    Physik für Chemiker I D, A, Physik, 6 SWS, Do. 8-10, 13-15, NW I	Boseck Jaeger mit Jourdan Kleine NN
3214	Mathematik für Chemiker I Mi. 15-19, A, 4 SWS, siehe Aushang im FB 3	Deutsch
2201	V        Struktur der Atome und chemische Bindung S1/S2, D, A, 2 SWS, Fr. 14-16, Raum A 1290	Stohrer
2202	V+Ü    Einführung in die Chemie P/S1/S2, D, A, AC, 3 SWS, Mi. 8-11, Raum A 1291	Wanczek
2203-	P+S    Einführung in die Chemie P/S1/S2, D, A, AC, 8+1 SWS, Mo./Di. 8.30 - 17.30, Raum A 2030, Zone 1	Wanczek mit Romanowski NN NN

3. Semester

2219	V+P+Ü Organische Chemie I V: 3 SWS, P: 8 SWS, Ü: 1 SWS, siehe Aushang	NN mit NN
2205	V+Ü    Thermodynamik I "Einführung in die Phys. Chemie" S1/S2, D, M, PC, 4 SWS, Di. 8-12, Raum A 1291	Schröer mit Eden Wojt
2204	V+Ü+S Mathematik III "Mathematik zur Thermodynamik" S1/S2, D, Mathe./PC, 1+1 SWS, Di. 14-16, Raum A 1291	Schröer mit Eden Wojt

5. Semester

- 2220 V+P+Ü Organische Chemie II  
V: 2 SWS, P: 8 SWS, Ü: 2 SWS,  
siehe Aushang Jastorff  
mit  
Dostmann  
Tegge
- 2212 K+P+Ü Physikalische Chemie II  
- Kinetik chem. Reaktionen -  
mit Übungen Thiemann  
mit  
Jacobi  
S1/S2, D, H, PC, 6 SWS, Di. 9-11, 13,-17,  
Raum B 1170 + B 1150
- 2215 V Stereochemie Leibfritz  
mit  
Kudschus  
Henkel  
NN  
S1/S2, D, H, OC, Do. 13-15, Raum A 1291
- 2216 V+P Strukturaufklärung II Leibfritz  
mit  
Kudschus  
Henkel  
NN  
S1/S2, D, H, Fr. 11-13, Raum A 1291

7. Semester

- 2214 V Anorganische Chemie III Wanczek  
- Spezielle Kapitel -  
S2, D, H, AC, 2 SWS, Do. 8-10, Raum B 1170
- 2213 P Anorganische Chemie III Wanczek  
mit  
NN  
NN  
S2, D, H, AC, 8 SWS, Mo./Di. 8.30 -  
17.80, Raum A 2030, Zone 1 + 2

Spezielle Physikalische Chemie (10 SWS): alle Veranstaltungen im Wahlpflichtbereich mit Prüfungsgebiet PhC.

9. Semester

- 2210 V+P+Ü Technische Chemie Schulz-Ekloff  
mit  
Ignatzek  
NN  
S1/S2, D, H, PC/TC, 8 SWS, V: Di. 13-17,  
P: n.v., Raum B 1150
- 2211 S+Ex Seminar zur Technischen Chemie Schulz-Ekloff  
mit  
Ignatzek  
NN  
(Exkursion)  
P/S1/S2, D, H, PC/TC, 2 SWS, Di. 15-17,  
Raum B 1110

WAHLPFLICHTBEREICH

2218	V+P	Chem. und biol. Anwendungen der Massenspektroskopie S1/S2, D, H, Analytische Chemie, 2 SWS, siehe Aushang	Schiebel (LB)
2305	V	Anwendungen der NMR-Spektroskopie für Fortgeschrittene D, H, 1 SWS, Di. 15-17, Raum B 1170	Jans (LB)
2221	V	Spektroskopische Methoden in der Anorganischen Chemie (IR, Raman, NMR, UV, ESR) S1/S2, D, M/H, AC, 2 SWS, Fr. 9-11, Raum A 1291	Breunig
2222	V	Chemie der Nichtmetalle S1/S2, D, M/H, AC, 2 SWS, Mi. 9-11, Raum B 1165	Breunig
2223	V	Technologie der Abfallverwertung P/S1/S2, D, M/H, 2 SWS, Mo. 9-11, Raum B 1110	Schrübbers (LB)
2224	P	Technologien der Abfallverwertung P/S1/S2, M/H, PC/TC, 2 SWS, n. V.	Schulz-Ekloff mit Ignatzek Helms
2226	V	Meeresverschmutzung - Meeresschutz D, M, Meereschemie, 2 SWS, siehe Aushang	Ernst
2227	K+P	Grundlagen der Elektrochemie D, H, PC, 6 SWS, Mi. 8-10, Raum B 1170	Jaeger mit NN
2228	V	Kinetische Theorie fluider Systeme S1/S2, H, PC, 2 SWS, Di. 16-18, Raum A 1291	Schröder

Fachbereich 2	Studiengang/Fach	Chemie	S. II/17
2229	S Spez. Probleme der Thermodynamik und Statistik S1/S2, D, H, PC, 2 SWS, Fr. 14-16, Raum B 1165	Schröer Staude	
2230	S Organisches Seminar D, H, OC, Mi. 14-16, Raum A 1290	Leibfritz	
2313	V Chemische Toxikologie (Biochemie und physikalische Chemie ge- sundheitsschädlicher Stoffe) - Vorlesung P/S1/S2, D, H, BC/PC, 2 SWS, Do. 10-12, Raum B 1170	Beyersmann Thiemann mit NN Teutsch	
2312	P Chemische Toxikologie (Biochemie und physikalische Chemie ge- sundheitsschädlicher Stoffe) - Praktikum D, H, BC/PC, 6 SWS, Do. 13-16, Fr. 9-12, Raum B 1150	Thiemann Beyersmann mit Teutsch NN	
2310	S Forschungsseminar Biophysika- lische Chemie D, 3 SWS, Mo. 9-12, Raum B 1150	Beyersmann Thiemann mit NN Teutsch	
2208	V+P Spezielle Physikalische Chemie D, H, PC, 2+8 SWS, siehe Aushang zum Sem.beginn	Plath	
2220	V Chemische Grundlagen von umwelt- relevanten Reaktionen P/S1/S2, D, M, BGW, 2 SWS, Fr. 14-16, Raum B 1170	Röschenthaler	
2302	S Neues aus der Ionenchemie D, H, AC/PC, 2 SWS, n. V.	Wanczek mit Romanowski	
2231	Anleitung zu selbst. wiss. Arbeiten D, H, 2 SWS, n. V.	alle HL der Chemie	

PROJEKTE / PROJEKTÄQUIVALENTE

2225	S+P	Forschungspraktikum in der Physikalischen/Theoretischen Chemie S2, D, H, PC/TC, 2+6 SWS, S: Mo. 9-11, P: n. V., Raum B 1165	Plath
2217	P	Forschungspraktikum (Organische Chemie) D, H, OC, 10 SWS, n. V., Raum A 1350	Leibfritz mit Kudschus Henkel NN
2206	V	Das qualitative MO-Modell D, M, 2 SWS, Di. 14-16, A 1290	Stohrer
2207	Ü	Das qualitative MO-Modell D, M, 2 SWS, Do. 9-11, Raum A 1290	Stohrer
2240	PP	Waschmittel (Durchführungsphase) S1/S2, D, H, PC/BC, 5 SWS, Mo. ganztags, Raum B 1150 (Großraum/Theoriezone)	Thiemann Beyersmann mit Jacobi Teutsch NN
2241	AV	Waschmittel (Durchführungsphase) S1/S2, D, H, PC/BC, 5 SWS, Mo. ganztags, Raum B 1150 (Großraum/Theoriezone)	Thiemann Beyersmann mit Jacobi Teutsch NN
2242	S+P	Forschungspraktikum in der Physikalischen Chemie D, H, PC, 8 SWS, S: Mo. 9-11, P: n. V., Raum B 1110, Zone 4	Jaeger
2243	S+P	Chemie-Wertstoffe aus Abfällen P/S1/S2, D, H, PC/TC, 8 SWS, Mo. 9-11, P: n. V., Raum B 1150	Schulz-Ekloff mit Ignatzek NN
2244	S+P	Anwendungen der Thermodynamik S1/S2, D, H, PC, 2+4 SWS, Mo. 8 - 16, Raum B 1110	Schröder mit Eden Wojt

2245	S+P Saurer Regen D, H, AC/PC, 2 SWS, n. V.	Wanczek mit Romanowski NN
2246	PP Biologisch aktive Substanzen: Synthesen und MO-Berechnungen D, H, OC/TC/BC, 5 SWS, Mo. n. V., Raum B 2310	Gabel Stohrer

PROJEKTE / UE

2260	Einführung in die Radiochemie P/S1/S2, H, 2 SWS, Mi. 11-13, Raum B 1170	Stohrer
2261	AV Projekt/UE: Radiochemie Vorbereitung und Durchführung einer Begleituntersuchung zur UE "Radiochemie" S1/S2, M/H, FD/EGW, 2 SWS, Mo. 14-16, Raum B 2310	Wille mit Zembski
2262	AV Projekt/UE: Radiochemie Vorbereitung und Durchführung einer Unterrichtseinheit S1/S2, M/H, FD/EGW, 4 SWS, Mo. 9-13, Raum B 2350	Wille mit Zembski Loeper (PL)

SPEZIELLE VERANSTALTUNGEN FÜR STUDIERENDE CHEMIE - LEHRAMT

2270	V+P Einführung in die Chemie Teil I: Allgemeine Chemie I für Studierende des Lehramtes S1/S2, A, Chemie, 3 SWS, Do. 8.30 - 13, Raum B 2350	Just mit Kauf-Hartog
2273	Ü Übungen zur Allgemeinen Chemie I für Studierende des Lehramtes S1/S2, A, Chemie, 1 SWS, Mo. n. V., Raum B 2350	Just mit Kauf-Hartog
2271	S Konzeptionelle Bedingungen für das Experimentieren im Chemie- unterricht S1/S2, H, 2 SWS, Mo. 9-11, Dunkelraum	Riekens mit Sittig

2272    P      Praktikum: "Schulversuche"  
 S1/S2, H, 3 SWS, Mo. 13-16, Didaktik-  
 Labor      Riekens  
 mit  
 Sittig

2205    V+Ü      Thermodynamik I  
 "Einführung in die Physik.  
 Chemie"  
 S1/S2, D, M, PC, 4 SWS, Di. 8-12,  
 Raum A 1291      Schröer  
 mit  
 Eden  
 Wojt

2221    V      Spektroskopische Methoden i.d.  
 anorganischen Chemie  
 (IR, Raman, NMR, UV, ESR)  
 S1/S2, D, M/H, AC, 2 SWS, Fr. 9-11,  
 Raum A 1291      Breunig

2222    V      Chemie der Nichtmetalle  
 S1/S2, D, M/H, AC, 2 SWS, Mi. 9-11,  
 Raum B 1165      Breunig

B G W

2220    V      Chemische Grundlagen von umwelt-  
 relevanten Reaktionen  
 P/S1/S2, D, M, BGW, 2 SWS, Fr. 14-16,  
 Raum BB 1170      Rösenthaler

2280              Wasser/Trinkwasser-Probleme in  
 der 3. Welt      Thiemann  
 S1/S2, D, M/H, BGW, 2 SWS, n. V.

2281    S+Ex      Weißpigment  
 D, M/H, BGW, 2 SWS, n. V.      Wanczek  
 mit  
 Romanowski

2282              Arbeitsmedizinische Toxikologie  
 für Chemiker      Elsner  
 alle, 2 SWS, siehe Aushang

- |      |     |   |                                    |
|------|-----|---|------------------------------------|
| 2245 | S+P | Saurer Regen<br>D, H, AC/PC, 2 SWS, n. V. | Wanczek<br>mit<br>Romanowski<br>NN |
|------|-----|---|------------------------------------|

Weitere BGW-Veranstaltungen siehe BPZ-Ankündigungen.

EGW / FD

- |      |      |   |                                     |
|------|------|---|-------------------------------------|
| 2290 | S+Ex | Eingangsphase Lehrerbildung Kern:<br>Chemie ("EL")<br>S1/S2, A, EGW, 4 SWS, Di. 8-12, Raum<br>B 2310  | Just<br>mit<br>Woest<br>Loeper (PL) |
| 2291 | S+Ex | Historische Experimente zur<br>Radiochemie / Exkursion zum<br>Deutschen Museum<br>S1/S2, M/H, FD, 1 SWS, Ex: n. V., Mo.<br>16-17, Raum B 2310   | Wille<br>mit<br>Loeper (PL)         |
| 2292 | AV   | Entwicklung von Kursmaterialien<br>für den experimentellen Chemie-<br>unterricht<br>S1/S2, H, 1 SWS, Blockveranst., Do.<br>19.09. 14.30-19, Raum Dunkelraum NW II,<br>Fr. 20.09., 8.30-16, Raum Dunkelraum<br>NW II | Riekens<br>mit<br>Sittig            |
| 2293 | S    | Theoretische Grundlagen der Ent-<br>wicklung und Untersuchung experi-<br>menteller Unterrichtssequenzen<br>S1/S2, H, 2 SWS, n. V., Raum B 2100  | Riekens                             |
| 2294 | S    | Forschungsergebnisse in der<br>Fachdidaktik Chemie<br>S1/S2, H, 1 SWS, Do. 14-16 (14-tägig),<br>Raum B 2100   | Riekens<br>Just<br>Wille            |
| 2295 | S    | Didaktische Fragen des Chemie-<br>Anfangsunterrichtes<br>S1/S2, M/H, FD, 2 SWS, n. V.   | Just                                |



DOKTORANDENSTUDIUM

2300	S	Forschungsberichte - Spezielle Probleme der Katalyse S1/S2, D, H, PC, 2 SWS, Fr. 13-15, Raum B 1110	Jaeger Plath Schulz-Ekloff
2301	S	Chemotherapie des Krebs D, H, BC, 2 SWS, Mi. 15-17, Raum B 1170	Gabel
2302	S	Neues aus der Ionenchemie D, H, AC/PC, 2 SWS, n. V.	Wanczek mit Romanowski
2303	S	Chem. Colloquium D, H, 2 SWS, Mo. 17-19, Raum A 1290	Leibfritz und alle HL der Chemie
2304	S	NMR-an biologischen Proben D, H, OC/Physik, 2 SWS, Do. 15-17, Raum A 1291	Leibfritz Mayer-Heinricy mit Kuhn
2214	V	Anorganische Chemie III - Spezielle Kapitel - S2, D, H, AC, 2 SWS, Do. 8-10, Raum B 1170	Wanczek
2228	V	Kinetische Theorie fluider Systeme S1/S2, D, H, PC, 2 SWS, Di. 16-18, Raum A 1291	Schröer
2229	S	Spez. Probleme der Thermodynamik und Statistik S1/S2, D, H, PC, 2 SWS, Fr. 14-16, Raum B 1165	Schröer Staude
2305	V	Anwendungen der NMR-Spektroskopie für Fortgeschrittene D, H, 1 SWS, n. V.	Jans (LB)
2310	S	Forschungsseminar Biophys. Chemie D, 3 SWS, Mo. 9-12, Raum B 1150	Beyersmann Thiemann mit NN Teutsch

LEHRVERANSTALTUNGEN FÜR STUDIERENDE ANDERER STUDIENGÄNGE

2311	V+Ü	Chemie für Physiker und Produktionstechniker D, Chemie, 3+2 SWS, Do. 13-16, Raum A 1290	Wanczek
2007	V+P	Chemie für Biologen A, Chemie, 4 SWS, Mi. 9-11, Raum A 1290 Praktikum: 2 Wo. am Semesterende	Gabel mit Wellmann Abraham NN
2208	V+P	Spezielle Physikalische Chemie D, H, PC, 2+8 SWS, siehe Aushang zum Sem.beginn	Plath
2225	S+P	Forschungspraktikum in der Physikalischen/Theoretischen Chemie S2, D, H, PC/TC, 2+6 SWS, S: Mo. 9-11, Raum B 1165, P: n. V.	Plath
2228	V	Kinetische Theorie fluider Systeme S1/S2, D, H, PC, 2 SWS, Di. 16-18, Raum A 1291	Schröer
2280		Wasser/Trinkwasser-Probleme in der 3. Welt S1/S2, D, M/H, BGW, 2 SWS, n. V.	Thiemann
2310	S	Forschungsseminar Biophysikalische Chemie D, 3 SWS, Mo. 9-12, Raum B 1150	Beyersmann Thiemann mit NN Teutsch
2312	P	Chemische Toxikologie (Biochemie und physikalische Chemie gesundheitsschädlicher Stoffe) - Praktikum D, H, BC/PC, 6 SWS, Do. 13-16, Fr. 9-12, Raum B 1150	Thiemann Beyersmann mit Teutsch NN

2313	V	Chemische Toxikologie (Biochemie und physikalische Chemie gesundheitsschädlicher Stoffe) - Vorlesung	Beyersmann Thiemann mit NN
		P/S1/S2, D, H, BC/PC, 2 SWS, Do. 10-12, Raum B 1170	Teutsch

Nachtrag

2274		Tutorium zu Eingangsphase Lehrerbildung (EL)	Just mit Woest
		P/S1/S2, A, 2 SWS, Di. n. V.	

## I. Grundveranstaltungen

VAK 3-100	IEL: Einführung in die Erziehungs- wissenschaft und schulpraktische Erkundungen P/SI/SII, 1.Sem., 6 SWS A.2 PVPA Di 10-12 MZH 6200 Di, Do 13-15 MZH 6200 Beginn: 15.10.	Henning/Schönwälder
VAK 3-101	Einführung in das Berufsfeld des Mathematikers D, 1.Sem., 2 SWS Do 13-15 MZH 6410 Beginn: 17.10.	Böhme
VAK 3-102	Analysis I D, SI, SII, 1.Sem., 4+2 SWS DPO §10(1)3. BI.2 PVPA Di, Fr 8-10 MZH 7260 Mi 13-15 5290, 6410 Mi 13-15 6430, 2490 Beginn: 15.10.	Horneffer
VAK 3-104	Mathematisches Praktikum I D, SII, 1.Sem., 4 SWS BII 5.3 PVPA Do 8-10 MZH 7260 Fr 13-17 MZH 7260 Beginn: 17.10.	Horneffer
VAK 3-105	Geometrie und lineare Algebra P, SI, 1.Sem., 4+2 SWS Mo 10-12 MZH 5290 Mo 13-15 MZH 5290 Do 10-12 MZH 6200 Beginn: 14.10.	Becker
VAK 3-106	Lineare Algebra I D, SII, 1.Sem., 4+2 SWS DPO §10(1)3. Mo, Do 10-12 MZH 7260 Mi 15-17 MZH 2490 Mi 17-19 MZH 7200 Beginn: 14.10.	Herrlich

VAK 3-108	Stochastik P,SI,5.Sem.,4+2 SWS BI 3. FVPA Di,Do 10-12 MZH 7200 Do 13-15 MZH 7200 Beginn:15.10.	Kurth
VAK 3-109	Stochastische Methoden D,SII,3.-7.Sem.,4+2 SWS Di,Fr 8-10 MZH 5210 Do 13-15 MZH 7260 Beginn:15.10.	Kinder
VAK 3-110	Analysis III D,SII,3.Sem.,4+2 SWS Di 10-12 MZH 6430 Fr 10-12 MZH 7260 Mo 13-15 7260, 6320 Beginn:15.10.	Oeljeklaus
VAK 3-112	Proseminar: Geordnete Mengen D,SII,3-5.Sem.,2 SWS DPO 3.1.1 Mo 15-17 MZH 7210 Beginn:14.10.	R.E.Hoffmann

## II. Serviceveranstaltungen

VAK 3-201	Spezielle Fragen der Statistik Diese Veranstaltung richtet sich an alle Uni-Angehörigen, die mit Problemen der mathematischen Statistik konfrontiert werden. Sie hat nicht den Charakter einer kontinuierlichen Lehrveranstaltung, sondern wird flexibel auf Einzelprobleme abgestimmt. Eine Teilnahme an einzelnen Sitzungen ist daher sinnvoll. 3 SWS n.V. MZH 5100	Osius/Antes
VAK 3-212	Mathematik für Biologen I 2+2 SWS DPO 3.2 Di 8-12 NW2, A 0240 Beginn:15.10.	Roos

VAK 3-214	Mathematik für Chemiker I A,4 SWS Mi 15-19 MZH 7260 Beginn:16.10.	Deutsch
VAK 1-502	Mathematik für Physiker I A,4+2 SWS DPO 8.3 Mo 10-12 NW1, N 312 Do,Fr 10-12 NW1, S 136 Beginn:14.10.	Dombrowski
VAK 1-509	Mathematik für Physiklehrer A,2 SWS A.6.1 Mi 10-12 NW1, N 125 Beginn:16.10.	Henning
VAK 1-512	Mathematik für Physiker III 4+2 SWS Mo,Do 10-12 N 135 Fr 10-12 N 225,N 226 Beginn:14.10.	Gamst
VAK 1-522	Mathematik zur Quantenmechanik M,H,2 SWS Do 10-12 N 132 Beginn:17.10.	Krause
VAK 1-001	Mathematik für Elektrotechniker I A,4+2 SWS Di 13-15 N 331 Do 10-12 N 331 Fr 8-10 N 312 Beginn:15.10.	Schindler
VAK 1-004	Mathematik für Elektrotechniker III 4+2 SWS Mo 14-16 N 312 Do 10-12 N 312 Fr 13-15 N 312 Beginn:14.10.	Roos
VAK 1-015	Mathematik für den Ergänzungsstu- diengang Elektrotechnik A 6 SWS Di 16-18 N 312 Do 13-15 N 312 Fr 10-12 N 312 Beginn:15.10.	Krause

VAK 1-01X	Mathematik für den Ergänzungsstudiengang Elektrotechnik B 2 SWS Fr 13-15 N 313 Beginn:18.10.	Oeljeklaus
VAK 3-511	Mathematik für Informatiker I A,4+2 SWS Mo,Do 10-12 MZH 1400 Mo 13-15 5300,6410,6430 Mo 15-17 5280,6410,6430 Beginn:14.10.	Porst/Bargenda
VAK 3-513	Mathematik für Informatiker III A,M,4+2 SWS Di 10-12 MZH 1400 Fr 8-10 MZH 1380 Do 15-17 6410,6430,6310 Beginn:15.10.	Denneberg/Franke
VAK 4-110	Mathematik I für Studierende des Studienganges Produktionstechnik A,3+2 SWS Mo 10-12 MZH 6200 Fr 10-11 MZH 6200 Di 13-17 Beginn:14.10.	Hinrichsen
VAK 4-310	Mathematik III für Studierende des Studienganges Produktionstechnik 2+2 SWS Di 13-15 IW 1, 1330 Beginn:15.10.	Schäfer
VAK 3-292	Mathematik für Studierende der Psychologie und der Geographie A,2 SWS Do 15-17 MZH 7210 Beginn:17.10.	R.E.Hoffmann

### III. Projekt Mathematikunterricht

VAK 3-304	Leistungsmessung- und Bewertung im Mathematikunterricht L,M,H,2 SWS BIII PVPA Mi 8-10 MZH 6200 Beginn:16.10.	Henning
-----------	--	---------

VAK 3-305	Sachrechnen in der Primarstufe P,A,M,H,2 SWS Do 13-15 MZH 6430 Beginn:17.10.	Schindler
VAK 3-306	Auswertung einer Unterrichtseinheit(2.Phase) SII,6.-8.Sem.,4 SWS Mi 8-12 n.V. Beginn:16.10.	Schindler/Mühra
IV.Projekt	Offener Unterricht in Mathematik und unter besonderer Berücksichtigung der Probleme ausländischer Schüler	Sachunterricht
VAK 3-320	Projektplenun "Offener Unterricht" P/SI/SII,M,2 SWS Mo 10-12 MZH 7200 Beginn:14.10.	Kurth/Menk Schmaeck
VAK 3-322	Planung einer Unterrichtseinheit zum Thema "Zeit" M,4 SWS Mo 13-17 MZH 6200 Beginn:14.10.	Kurth/Schmaeck
VAK 3-323	Theorie und Praxis des Deutsch-als-Fremdsprache-Unterrichts DaF,M,H,4 SWS Mo 13-17 GW2, A 2520 Beginn:14.10.	Menk/Ingel Rusch
VAK 3-324	Zur Kulturabhängigkeit von Zeitvorstellungen DaF,AMH, SWS Mi 10-12 GW2, A 2520 Beginn:16.10.	Menk
V.Kurse für mittlere und höhere Semester		
VAK 3-401	Numerik II D,5.Sem.,4+2 SWS DPO 3.1.1 BII.6 Mo 10-12 MZH 6320 Do 10-12 MZH 6410 Do 15-17 MZH 7260 Beginn:14.10.	Schäfer



VAK 3-402	Funktionentheorie D,SII,5.-7.Sem.,4+2 SWS DPO 3.1.1 BII.6 PVPA Di 10-12 MZH 7260 Fr 10-12 MZH 5300 Fr 13-15 MZH 5300 Beginn:15.10.	Fischer
VAK 3-403	Topologie D,SII,M,4+2 SWS DPO 3.1.1 BII.6 PVPA Mo,Do 10-12 MZH 7210 Fr 15-17 MZH 7210 Beginn:14.10.	R.E.Hoffmann
VAK 3-404	Analysis auf Mannigfaltigkeiten D,SII,5.-7.Sem.,4+2 SWS DPO 17.1.4.B Mo,Fr 13-15 MZH 7200 Do 8-10 MZH 7200 Beginn:14.10.	Gamst/Heimsath
VAK 3-405	Maß- und Wahrscheinlichkeits- theorie D,5-7.Sem.,4+2 SWS DPO 3.1.1 DPO 3.1.2 Di,Mi 13-15 MZH 7260 Do 13-15 MZH 6310 Beginn:15.10.	Arnold/Günzke
VAK 3-406	Lineare Modelle D,M,H,4+2 SWS Di,Mi 13-15 MZH 5300 Do 13-15 MZH 7210 Beginn:15.10.	Osius
VAK 3-407	Angewandte Algebra D,SII,M,H,4 SWS Di,Fr 10-12 MZH 7210 Beginn:15.10.	Porst
VAK 3-408	Methoden der Optimierung in den Wirtschaftswissenschaften D,5.-7.Sem.,4 SWS Di 8-10 MZH 7200 Fr 10-12 MZH 7200 Beginn:15.10.	Denneberg

VAK 3-409	Einführung in die mathematische Logik und die Grundlagenproblematik der Mathematik D,SII,5.-7.Sem.,4+1 SWS Di 15-17 MZH 7200 Do 15-18 MZH 7200 Beginn:15.10.	Deutsch
VAK 3-410	Einführung in die Optimierung D,M,H,2 SWS Fr 13-15 MZH 6200	Colonius
VI.Seminare		
VAK 3-424	Kategorielle Topologie D,H,2 SWS Di 14-16 MZH 5100 Beginn:15.10.	Herrlich/Hoffmann
VAK 3-425	Seminar zur Statistik D,H,2 SWS Mi 15-17 MZH 5300 Beginn:16.10.	Osius/Kinder
VAK 3-426	Oberseminar zur Statistik D,H,2 SWS Do 15-17 MZH 5100 Beginn:17.10.	Kinder/Osius/N.N.
VAK 3-427	Numerikunterricht SII,M,H,2 SWS Di 13-15 MZH 7200 Beginn:15.10.	Lindenau
VAK BPZ 01	Die Mathematisierung der Natur (Fächerübergreifendes BGW-Seminar) Anhand ausgewählter Texte soll der Mathematisierungsprozeß als Einheit von realer (Technik) und ideeller (Naturwissenschaft) Mathematisierung untersucht werden. D,M,H,2 SWS Di 13-15 MZH 7210 Beginn:15.10.	Dombrowski
VAK 3-431	Seminar zur Einführung in das Projekt "Symplektische Geometrie" D,5.-7.Sem.,2 SWS Di 13-15 MZH 5290 Beginn:15.10.	W.Fischer,Gamst Horneffer

- VAK 3-432 Theorie der dynamischen Systeme Hinrichsen  
 D,H,4 SWS  
 Mo 13-15 MZH 7210  
 Fr 13-15 MZH 7210  
 Beginn:14.10.
- VAK 3-433 Regelungstheorie Hinrichsen  
 D,H,3 SWS Prätzel-Wolters  
 Fr 11-13 MZH 6340  
 Beginn:18.10.
- VAK 3-434 Lyapunov-Exponenten Arnold  
 D,L,5.-7.Sem.,3 SWS  
 Do 15-18 MZH 6340

VII. Lehrerweiterbildung

- VAK 3-351 Analysis II Lindenu  
 3.Sem.,4+2 SWS  
 Mo,Do 8-10 MZH 6200  
 Beginn:14.10.

VIII. Sonstige Veranstaltungen

- VAK 3-450 Mathematisches Kolloquium Alle HLL Mathematik  
 Di 16-18 MZH 7260

IX. Studiengangsübergreifende BGW-Veranstaltungen für Studenten der Fachbereiche 1 bis 3

- VAK BPZ-01 Die Mathematisierung der Natur Dombrowski  
 D,M,H,2 SWS  
 Di 13-15 MZH 7210  
 Beginn:15.10.

Weitere BGW-Veranstaltungen für höhere und mittlere Semester  
 ==> Lehrveranstaltungsprogramm des Berufspraxiszentrums.

- ENDE -

1)	2)	3)	4)	5)	5a)	6)	7)	8)	9)	10)
Veranstaltungskennziffer (VAK)	Veranstaltungsform	Titel der Veranstaltung (mit Kurzbeschreibung)	Veranstalter	Schwerpunkt und/oder Schulfach/ Lehrfach/berufl. Fachrichtung	Studiengebiete	Eignung für Semesterstudien	Eignung für Schulstufe	Semesterwochenstunden	Termin	Raum
		<u>GRUNDSTUDIUM</u>								
3-511	K	Mathematik für Informatiker I	E. Forst			I		4+2 Mo 10-12 Do 10-12 U. Mo 15-17	MZH 1400 MZH 6410, 6430,5280	
3-531	K	Algorithmen und Programmierung I	P. Löhr			I		3+2 Di 8-10 u.n.V. Fr 9-12	MZH 1400	
3-541	K	Rechnerorganisation I	C. Moraga			I		2+2 Mo 13-15 Mi 13-15	MZH 1400 GW 2/B 1820	
3-551	K	Angewandte Informatik I: Einführung in die Wirtschaftsinformatik	H. Gehring			I		4 Di 10-12 Di 13-15	GW 2, Kongreß- saal, B 1820	
3-561	K	Informationstechnologien (Informatik und Gesellschaft I)	J. Friedrich (LA)			I		2 Do 13-15	MZH 1400	
3-513	K	Mathematik für Informatiker III	D. Denneberg			III		4+2 Mo 10-12 Do 10-12 U. Do 15-17 U. Do 17-19	MZH 1380 MZH 6410,6430,631 MZH 5300	
3-523	K	Theoretische Informatik I	W. Coy L. Bönsepen			III		2+2 Di 13-15 Do 13-15 Do 15-17	MZH 5210 MZH 5290 MZH 5300	
3-533	K	Algorithmen und Programmierung III	B. Krieg-Brückner H.N.			III		2+2 Mo 13-15 u.n.V.	MZH 5210	
3-543	K	Rechner-Organisation III	W. Coy			III		2+2 Di 10-12 Fr 10-12	MZH 5210	
3-563	K	Datenschutz (Informatik und Gesellschaft III)	W. Steinmüller J. Gerloff			III		2 Di 15-17	MZH 5210	

1)	2)	3)	4)	5)	6)	7)	8)	9)	10)		
Veranstaltungs- kennziffer (VAK)	Veranstaltungsform	Titel der Veranstaltung (mit Kurzbeschreibung)	Veranstalter	Schwerpunkt und/oder Schulfach/ Lehrerbereich/ Fachrichtung	Studienggebiet	Eignung für Semesterstudien	Eignung für Schulstufe	Semester- wochenstunden	Termin		Raum
		<u>H A U P T S T U D I U M</u>									
		<u>Projekte</u>									
3-631	AV	Projekt: MOPET, Modellierung mit Petrinetzen	K. Döpp		T	ab 5.		4	Do 10-12 13-15		MZH 6430 MZH 6320
3-761	AV	Projekt: ROMEO, Roboter und Menschen- eine Okklusion	C. Moraga R. Lutz		P	ab 5.		2	Do 8-10		MZH 5290
3-731	AV	Projekt: PORQUE, Portabilität und Querüber- setzung Untersuchung von Implementierungssprachen	B. Krieg-Brückner B. Hoffmann		P	ab 5.		2	Do 8-10		MZH 5280
3-831	AV	Projekt: Verkehrsplanung Programmierung und Bewertung von Umlegungs- verfahren	G. Marte H. Hönerloh Gerken		A	ab 5.		4	Do 10-12 13-15	}	MZH 5300
3-771	AV	Projekt: HANSI, Interpreter algebraischer Spezifikationen. Arbeitsvorhaben 3	A. Wilharm (LA)		P	ab 7.		4	Do 9-15		MZH 5210
3-711	AV	Projekt: EVA, Effective Validation Arbeitsvorhaben 3	R. Franck A. Spillner		P	ab 7.		4	Do 9-13		MZH 6320
3-741	AV	Projekt: TiBiT, Text im Bild Bild im Text. Spezifikationen	F. Nake W. Teube		P	ab 7.		4	Do 10-12 13-15	}	MZH 5290
3-811	AV	Projekt: Tourenplanung Design eines Tourenplanungssystems	H. Gehring N.N.		A	H		4	Do 13-17		MZH 5280
3-812	S	Methoden zum Design	H. Gehring		A	H		2	Do 10-12		MZH 5280
		<u>Andere Veranstaltungen des Hauptstudiums</u>									
3-632	K	Formale Sprachen	K. Döpp		T	H		4	Mo 13-15 Di 10-12	}	MZH 9280
3-712	K	Softwaretechnik	H.W. Milleborn (LA) D. Schuh		P	H		4	Di 10-12 13-15		MZH 1380 MZH 1400/1380
3-713	K	Datenkommunikation und Rechnernetze	R. Franck		P	H		4	Mi 15-17 Fr 8-10		MZH 5280 MZH 5210
3-721	K	Betriebssysteme	K.P. Lühr		P	H		4	Mo 10-12 Di 15-17		MZH 5210 MZH 1400
3-844	S	ISDN und grenzüberschreitender Datenverkehr	W. Steinmüller		A	H		2	n.v.		

1)	2)	3)	4)	5)	5a)	6)	7)	8)	9)	10)
Veranstaltungs- kennziffer (VAK)	Veranstaltungsform	Titel der Veranstaltung (mit Kurzbeschreibung)	Veranstalter	Schwerpunkt und/oder Schulfach/ Lernbereich/sprachl. Fachrichtung	Studiengabiet	Eignung für Semesterstudien	Eignung für Schulstufe	Semester- wochenstunden	Termin	Raum
3-732	K	Konzepte und Entwurf von Programmiersprachen	B.Krieg-Brückner		P	H		3+1	Mi 13-15 Fr 10-12	MZH 5280
3-751	K	Datenbanksysteme	N.N. (LA)		P	H		4	Mo 13-17	MZH 1380
3-742	K	Sprachen für grafische Datenverarbeitung (im Projekt "TiBBiT", aber offen für andere Teilnehmer)	F. Nake		P	H		4	Di 8-10 Fr 10-12	MZH 5290
3-762	K	Künstliche Intelligenz (im Projekt "ROMEO", aber offen für andere Teilnehmer)	C. Morags		P	H		2	Do 13-15	MZH 1380
3-763	S	Robotik (im Projekt "ROMEO", aber offen für andere Teilnehmer)	R. Lutz (LA)		P	H		2	Di 8-10	MZH 5280
3-722	S	Diplomandenseminar	K.P. Lühr, R. Isler					2	n.V.	
3-733	S	Diplomandenseminar	Krieg-Brückner, Hoffmann					1	Do 17-18	MZH 6320
3-841	K	Informationssysteme im staatlichen und medären Bereich	W. Steinhüller K.Meyer-Degenh.		A	II		4	Mo 15-17 Mi 15-17	MZH 5290
3-832	K	Warteschlangensysteme (im Projekt "Verkehrsplanung", aber offen für andere Teilnehmer)	G. Marte		A,P	ab 5.		2	Di 15-17	MZH 5300
3-833	K	Graphentheorie (im Projekt "Verkehrsplanung", aber offen für andere Teilnehmer)	H. Hönerloh P. Bothner		A	ab 5.		2	Mo 10-12	MZH 5300
3-842	S	Neue Technologien und Arbeit in der industriellen Produktion	E. Kanzow		A	H		4	Mi 15-17 Fr 13-15	MZH 5280 MZH 5290
3-843	S	Gewerkschaftliche Auseinandersetzungen um die Informationstechnik	U. Briefs (LA)		A	H		2	Mo 17-20 alle 14 Tg.	MZH 5300
3-851	V	Grenzen der informationstechnischen Modellierung der industriellen Produktion	W. Coy A. Wittkowsky		A	H		2	Do 15-17	MZH 5300
BPZ-02	S	Fabrik der Zukunft - Moderne Fertigungssteuerungskonzeptionen und deren soziale Folgen	A. Wittkowsky		A	H		2	Di 15-17	MZH 5280
BPZ-01	S	Die Mathematisierung der Natur Anhand ausgewählter Texte soll der Mathematisierungsprozeß als Einheit von realer (Technik) und ideeller (Naturwissensch.) Mathematisierung untersucht werden	H. Dombrowski		A	H		2	Di 13-15	MZH 5280

1)	2)	3)	4)	5)	5a)	6)	7)	8)	9)	10)	
Veranstaltungskennziffer (VAK)	Veranstaltungsform	Titel der Veranstaltung (mit Kurzbeschreibung)		Veranstalter	Schwerpunkt und/oder Schulfach/ Lernbereich/beruflich. Fachrichtung	Studiengang	Eignung für Semesterversuchen	Eignung für Semesterversuchen	Semesterwochenstunden	Termin	Raum
3-920	S	<u>Sonstige Veranstaltungen</u> Seminar Verkehrssysteme		H.Hönerloch G. Marte			ab 7.		2	Mi 13-15	MZH 6450
3-910		Informatik-Kolloquium		G. Marte u. alle HL der Informatik						Mi 17-19	MZH 5300
<p><u>Hinweis:</u> Weitere berufspraktische, gesellschaftswissenschaftliche und wissenschaftstheoretische Veranstaltungen für mittlere und höhere Semester s. Programm des Berufspraxiszentrums (BPZ).</p> <p><u>Hinweis:</u> Die Veranstaltungskennziffern (VAK) werden nach folgendem Schema vergeben:</p> <p>Erste Ziffer : 3 = FB Mathematik/Informatik  Zweite Ziffer: 5 = Grundstudium Informatik  6 = Hauptstudium Theoretische Informatik  7 = Hauptstudium Praktische Informatik  8 = Hauptstudium Angewandte Informatik  9 = Sonstige</p> <p>Dritte Ziffer: Im Grundstudium das Prüfungsgebiet (1 = Mathematik, 2 = Theoretische Informatik, 3 = Algorithmen und Programmierung, 4 = Rechnerorganisation, 5 = Angewandte Informatik, 6 = Informatik und Gesellschaft).</p> <p>Im Hauptstudium eine Nummerierung nach Teilbereichen bzw. Hochschullehrern innerhalb des Prüfungsgebietes.</p> <p>Vierte Ziffer: Im Grundstudium das Semester. Im Hauptstudium laufende Nummerierung unter der dritten Ziffer.</p> <p><u>Hinweis:</u> Die Bezeichnung "H" bedeutet "5. und höhere Semester".</p>											

1)	2)	3)	4)	5)	5a)	6)	7)	8)	9)	10)	
Veranstaltungs- kennziffer (VAK)	Veranstaltungsform	Titel der Veranstaltung (mit Kurzbeschreibung)		Veranstalter	Schwerpunkt und/oder Schulfach/ Lernbereich/beruflich Fachrichtung	Studienggebiet	Eignung für Semesterstufen	Eignung für Schulstufe	Semester- wochenstunden	Termin	Raum
		<u>Studiengangsspezifische Veranstaltungen</u>									
		<u>Elektrotechnik</u>									
1-009	S	Ingenieure in Beruf und Gesellschaft II - Arbeitsorganisatorische Folgen moderner Steuerungstechnologien	A. Wittkowsky		BGW	3		2	Mo. 11-13	N 125 NW I	
1-014	S	Gestaltungskriterien und Entwicklungslinien der elektrischen Energietechnik	H.D. Hellige LBA		BGW	5./7.		2	Mi. 11-13	N 135 NW I	
		<u>Physik</u>									
1-507	S	Naturwissenschaftler in Beruf und Gesell- schaft II - Entwicklung der Forschungssteue- rung im 20. Jahrhundert (Deutschland)	H. Lange		BGW	3		2	Do. 13-15	N 125 NW I	
1-781	S	Wichtige Kapitel aus der Geschichte der Geschichte der Physik im 19. Jahrhundert	W. Jaisli LBA		BGW	5./7.		2	Do. 14-16	N 242 NW I	
1-014	S	Gestaltungskriterien und Entwicklungslinien der elektrischen Energietechnik	H.D. Hellige LBA		BGW	5./7.		2	Mi. 11-13	N 135 NW I	
		<u>Biologie</u>									
2-019	S	Bau und Leistung des menschlichen Gehirns: Wahrnehmungs-, Kommunikations- und Erkennt- nisprozesse	G. Roth		BGW	3./7.		2	Di. 15-17	B 3120 NW II	
2-091	S	Ethische Probleme der Genmanipulation	R. Bayertz LBA		BGW	3./7.		2	Fr. 13.15- 14.30	A 4040 NW II	
		<u>Chemie</u> --- --- --- --- ---									
		<u>Informatik</u>									
3-561	S	Informatik und Gesellschaft I - Informationstechnologie	J. Friedrich LBA		BGW	1		2	Do. 13-15	1400 MZH	
3-843	S	Gewerkschaftliche Auseinandersetzungen um die Informationstechnik	U. Briefs LBA		BGW	1		2	Mi. 15-17	5280 MZH	
		<u>Mathematik</u>									
3-101	S	Einführung in die Berufspraxis des Mathematikers	H. Boehme LBA		BGW			2	Do. 13-15	6410 MZH	



1)	2)	3)	4)	5)	5a)	6)	7)	8)	9)	10)	Raum
Veranstaltungs- kennziffer (VAK)	Veranstaltungsform	Titel der Veranstaltung (mit Kurzbeschreibung)	Veranstalter	Schwerpunkt und/oder Schulfach/ Lehrbereich/benull. Fachrichtung	Studiengbiet	Eignung für Semesterstufen	Eignung für Schulstufe	Semester- wochenstunden	Termin		
		<u>Studiengangsübergreifende Veranstaltungen</u>									
BPZ 01	S	Mathematisierung der Natur	H. Dombrowski		BGW	M,H		2	Di. 13-15		6320 MZH
BPZ 02	S	Fabrik der Zukunft	A. Wittkowsky		BGW	M,H		2			siehe Fachang NW I
BPZ 03	S	Entwicklung der Forschungssteuerung im 20. Jahrhundert (Deutschland)	H. Lange		BGW	M,H		2			siehe Fachang NW I
BPZ 04	S	Forschung und Forschungspolitik im Lande Lande Bremen - Stand und Perspektiven	H. Lange		BGW	M,H		2			siehe Fachang NW I
BPZ 05	S	Medizin der alten Kulturvölker II	R. Werner		BGW	M,H		2	Mi. 10-12		A 4094 NW II

VERANSTALTUNGSVERZEICHNIS FÜR DAS WINTERSEMESTER 1985/86  
DES FACHBEREICHES 4

---

Der Fachbereich 4 ist zuständig für den Studiengang Produktionstechnik. Der Studiengang hat im Wintersemester 1983/84 seinen Studienbetrieb aufgenommen. Aus diesem Grunde werden ausschließlich Veranstaltungen für Studierende im ersten, dritten und fünften Semester angeboten. Das Lehrprogramm orientiert sich an der vom Fachbereichsrat am 5.12.1984 beschlossenen Studienordnung.

Legende der nachfolgenden Abkürzungen:

---

wM - wissenschaftlicher Mitarbeiter	LB - Lehrbeauftragter
LfbA - Lehrkraft für besondere Aufgaben	stHK - student.Hilfskraft
N.N. - der Name wird noch benannt	
VAK - Veranstaltungskennziffer	V - Vorlesung
S - Seminar	K - Kurs
ÜB - Übung	P - Praktikum
Lab - Laborübungen	

Weiterer Hinweis:

---

Im Ankündigungstext folgen von l i n k s nach r e c h t s :  
Veranstaltungskennziffer, -art, -titel, Namen der Veranstalter  
(dabei ist der Erstgenannte in der Regel für die Organisation  
und die Vergabe von Studienbescheinigungen verantwortlich).  
Die Namen der Professoren sind ohne Zusätze ausgewiesen. Bei  
Lehrbeauftragten oder wissenschaftlichen Mitarbeitern werden  
die oben erwähnten Abkürzungen verwandt.

Bitte auch Hinweise am Schluß des Verzeichnisses  
des Fachbereiches 4 beachten!

Veranstaltungen für Studierende im ersten Semester (Grundstudium)

---

Für die Anfängerstudenten ist in der ersten Veranstaltungswoche (14.Okt.- 19.Okt.1985) eine Blockveranstaltung vorgesehen. Titel der Veranstaltung ist: Grundlagen der Produktionstechnik. Die Veranstaltung beginnt: Montag, 14.10.1985 um 9.00 Uhr im Ingenieurwissenschaftlichen Gebäude (IW 1), Raum 1330.

Die nachfolgenden Einzelveranstaltungen beginnen in der 2. Veranstaltungswoche.

- |   |   |
|---|---|
| 4-100 V - Grundlagen der Produktionstechnik<br>Teil I<br>3 -stündig; Beginn 21.10.85<br>Mo 13.00 - 16.00<br>in NW 1, S 136  | B a u c k h a g e<br>S c h w i e r LB<br>U l r i c h LB |
| 4-101 V - Mechanik I - Statik -<br>3-stündig; Beginn 22.10.85<br>Di. 08.00 - 11.00<br>in NW 1, N 312  | R a t h   |
| 4-102 ÜB - Mechanik I - Statik -<br>Übung zur Vorlesung VAK 4-101<br>Parallelveranstltg.(s.VAK 4-103 + 104)<br>2-stündig; Beginn 23.10.85<br>Mi. 13.00 - 14.30,<br>in NW 1, N 125 | R a t h<br>D e s c h wM                                 |
| 4-103 ÜB - Mechanik I - Statik -<br>Übung zur Vorlesung VAK 4-101<br>Parallelveranstltg.(s.VAK 4-102 + 104)<br>2-stündig; Beginn 23.10.85<br>Mi. 13.00 - 14.30,<br>in NW 1, N 132 | R a t h<br>R e e s e wM                                 |

- 4-104 ÜB - Mechanik I - Statik -  
Übung zur Vorlesung VAK 4-101  
Parallelveranstltg.(s.VAK 4-102 + 103)  
2-stündig; Beginn 23.10.85  
Mi.14.45 - 16.15, in NW 1, N 125  
R a t h  
D e s c h wM  
R e e s e wM
- 4-105 V - Werkstoffkunde I  
4-stündig; Beginn 21.10.85  
Mo. und Fr. jeweils  
8.30 - 10.00  
in NW 1, S 312 A  
M a y r
- 4-106 V - Konstruktionslehre I/ Maschinen-  
zeichnen  
1-stündig; Beginn: 25.10.85  
Fr. 13.00 - 13.45  
in Gw 2, B 2890  
D.H. M ü l l e r
- 4-107 ÜB Übungen zur Vorlesung VAK 4-106  
Parallelveranstaltung.zu VAK 4-108+109  
2-stündig; Beginn: 25.10.85  
Fr. 14.00 - 15.30  
in IW 1, 1330  
D.H. M ü l l e r  
T a p p e wM
- 4-108 ÜB - Übungen zur Vorlesung VAK 4-106  
Parallelveranstaltung.zu VAK 4-107+109  
2-stündig; Beginn: 25.10.85  
Fr. 14.00 - 15.30  
in IW 1, 0310  
D.H. M ü l l e r  
T h o b e n wM
- 4-109 ÜB - Übungen zur Vorlesung VAK 4-106  
Parallelveranstaltung. zu VAK 4-107/8  
2-stündig; Beginn: 25.10.85  
Fr. 14.00 - 15.30  
in GW 2, B 2890  
D.H. M ü l l e r  
N.N. wM
- 4-110 V - Mathematik I für Studierende des  
Studienganges Produktionstechnik  
3-stündig; Beginn 21.10.85  
Mo. 10.00 - 12.00, in NW 1, N 313  
Fr. 10.00 - 11.00, in NW 1, N 313  
H i n r i c h s e n

- 4-111 ÜB - Übung zur Vorlesung VAK 4-110  
Parallelveranstaltg.zu VAK 4-112  
2-stündig; Beginn 22.10.85  
Di. 13.00 - 15.00  
in NW 1, N 312  
H i n r i c h s e n  
stHK N.N.
- 4-112 ÜB - Übung zur Vorlesung VAK 4-110  
Parallelveranstaltg.zu VAK 4-111  
2-stündig; Beginn 22.10.85  
Di. 15.00 - 17.00  
in NW 1, N 313  
H i n r i c h s e n  
stHK N.N.
- 4-113 V - Chemie I für Studierende des Studien-  
ganges Produktionstechnik (identisch  
mit VAK 2-311)  
2-stündig; Beginn 24.10.85  
Do. 13.00 - 15.00  
in: NW 2, A 1290  
W a n c z e k
- 4-114 V - Physik I für Studierende des Studien-  
ganges Produktionstechnik  
2-stündig; Beginn 24.10.85  
Do. 10.00. - 12.00  
in NW 1, N 242  
S i m h a n
- 4-115 ÜB - Übungen und Praktika zur Vorlesung  
VAK 4-114  
2-stündig; Beginn: 23.10.85  
Mi. ab 10.00 (Kleingruppen)  
in NW 1, S 303  
S i m h a n  
stHK
- 4-120 ÜB - Laborübung "Arbeitswissenschaft"  
zur Vorlesung 4-100  
1-stündig; Beginn: 23.10.85  
Mi. 08.00 - 10.00 (weitere Termine  
nach Vereinbarung)  
in GW 2, A 2270  
L u h e d e wM

Veranstaltungen für Studierende im dritten Semester (Grundstudium)

---

4-300 V	- Grundlagen der Produktionstechnik technik (identisch mit VAK 4-100) 3-stündig; Beginn: 21.10.85 Mo. 13.00 - 16.00 in NW 1, S 136	B a u c k h a g e S c h w i e r U l r i c h	LB LB
4-301 V	- Mechanik III -Kinetik, Kinematik- 3-stündig; Beginn: 17.10.85 Do. 10.00 - 13.00 in IW 1, 1330	R a t h	
4-302 ÜB	- Übung zur Vorlesung VAK 4-301 Parallelveranstltg.(s.VAK 4-303) 2-stündig; Beginn: 23.10.85 Mi.14.00 - 15.30, in NW 1, S 312 a	R a t h F r i e b e l	wM
4-303 ÜB	- Übung zur Vorlesung VAK 4-301 Parallelveranstltg.(s.VAK 4-302) 2-stündig; Beginn: 23.10.85 Mi.15.45 - 17.15, in NW 1, S 312 a	R a t h F r i e b e l	wM
4-304 V	- Grundlagen der Technischen Thermodynamik 2-stündig; Beginn: 17.10.85 Do. 08.30 - 10.00 in IW 1, 0310	G e n t h n e r	
4-305 UB	- Übung zur Vorlesung VAK 4-304 1-stündig; Beginn: 17.10.85 Do. 14.00 - 15.00 in IW 1, 0310	G e n t h n e r S c h m i d t k e S e i f e r t	wM wM

- 4-306 V - Konstruktionslehre III, Maschinen- M ü l l e r , D.H.  
elemente  
2-stündig; Beginn: 18.10.85  
Fr. 8.00 - 9.30  
in IW 1, 0310
- 4-307 ÜB - Übung zur Vorlesung VAK 4-306 M ü l l e r , D.H.  
Parallelveranstaltg. zu VAK 4-308 T a p p e wM  
2-stündig; Beginn: 18.10.85  
Fr. 9.45 - 11.15  
in IW 1, 0310
- 4-308 ÜB - Übung zur Vorlesung VAK 4-306 M ü l l e r , D.H.  
Parallelveranstaltg. zu VAK 4-307 T h o b e n wM  
2-stündig; Beginn: 18.10.85  
Fr.10.00 - 12.00  
in GW 2, A 2510
- 4-309 V - Grundlagen der Arbeitswissenschaft S c h w i e r LB  
2-stündig; Beginn: 14.10.85  
- Mo. 10.00 - 12.00  
in IW 1, 0310
- 4-310 V - Mathematik III für Studierende des S c h ä f e r , R.  
Studienganges Produktionstechnik  
2-stündig; Beginn:15.10.85  
Di. 13.00 - 15.00  
in: IW 1, 1330
- 4-311 ÜB - Übung zur Vorlesung VAK 4-310 S c h ä f e r , R.  
Parallelveranstaltg.zu VAK 4-312 stHK N.N.  
2-stündig; Beginn:16.10.85  
Mi. 14.00 - 16.00  
in: NW 1, N 135

- 4-312 ÜB - Übung zur Vorlesung VAK 4-310      S c h ä f e r , R.  
Parallelveranstaltg.zu VAK 4-311      stHK      N.N.  
2-stündig; Beginn:16.10.85  
Mi. 16.00 - 18.00  
in: NW 1, N 135
- 4-313 K - Grundlagen der Elektrotechnik      B i s l i c h    LfbA  
2-stündig; Beginn: 18.10.85  
Fr. 13.00 - 15.00  
in NW 1, S 136
- 4-314 K - Grundlagen der EDV für Studieren-      B i e s e c k e r    LB  
de des Studienganges Produktions-  
technik  
1-stündig, Beginn: 15.10.85  
Di.09.00 - 10.00  
IW 1, 1330
- 4-315 K - Meßtechnischer Grundkurs      S c h ö n e  
4-stündig; Beginn: 15.10.85      Z i e r u l      wM  
Di.10.00 - 12.00, in: IW 1, 1330  
Di ab 15.00 in IW 1, 0090

Veranstaltungen für Studierende im 5.Semester  
siehe nächste Seite



Veranstaltungen für Studierende im fünften Semester (Hauptstudium)

---

1. Für die Studierenden im fünften Semester wird im Laufe der ersten Veranstaltungswoche eine Informationsveranstaltung zur Einführung in den Studienverlaufsplan des Hauptstudiums angeboten. Der genaue Termin wird noch bekanntgegeben. Bitte den Aushang im Gebäude IW 1 beachten!
2. Im Ablaufplan der Veranstaltungswochen gibt es folgende Besonderheiten. Der Dienstag ist ausschließlich für den "Lerntag Verfahrenstechnik" vorgesehen. Mittwochs finden grundsätzlich die Laborübungen und Praktika des Hauptstudiums statt. Über die einzelnen Termine der Laborübungen und Praktika erfolgt ein besonderer Aushang im Gebäude IW 1.

Pflichtfächer:

---

- |         |   |   |
|---------|---|---|
| 4-500 * | - Veranstaltungen im Rahmen des "Lerntages Verfahrenstechnik" (das sind: V, Lab u. ÜB)<br>8-stündig; Beginn: 15.10.85<br>Di. ganztägig von 08.00 - 17.00<br>in: bitte Aushang in IW 1 beachten! | B a u c k h a g e<br>S c h u l t e     LB<br>U l r i c h     LB |
| 4-501 V | - Fertigungseinrichtungen I<br>2-stündig; Beginn: 14.10.85<br>Mo. 08.30 - 10.00<br>in GW 2, A 2090  | V i s s e r   |
| 4-502 V | - Produktionssystematik I<br>2-stündig, Beginn: 28.10.85<br>Mo. 14.00 - 16.00<br>in NW 1, N 317   | H i r s c h   |
| 4-503 V | Meß- und Regelungstechnik<br>1-stündig, Beginn: 17.10.85<br>Do. 12.00 - 13.00<br>in IW 1, 1330  | S c h ö n e   |

Wahlpflichtfächer (WPF):

-----

- 4-510 V - Handhabungstechnik I (WPF Teil A)                    V i s s e r  
2-stündig; Beginn: 17.10.85  
Do. 10.00 - 12.00  
in IW 1, 0310
- 4-511 V - Strömungsmechanik (WPF Teil C)                    R a t h  
2-stündig; Beginn: 17.10.85  
Do. 08.00 - 10.00  
in IW 1, 1330
- 4-512 ÜB - Übung zur Vorlesung VAK 4-511                    R a t h  
2-stündig; Beginn: 17.10.85                    R e e s e                    wM  
Do. 14.00 - 15.30  
in IW 1, 1330
- 4-513 V - Wärme- und Stoffübertragung                    G e n t h n e r  
(WPF Teil C)  
2-stündig; Beginn: 18.10.85  
Fr. 10.00 - 12.00  
im Sportturm, C 3190
- 4-514 V - Anthropotechnik (WPF Teil E)                    S c h w i e r                    LB  
2-stündig; Beginn: 18.10.85  
Fr. 08.30 - 10.00  
in IW 1, 1330
- 4-515 V - Produktions- und Arbeitsgestal-                    S c h u m a n n  
tung (WPF Teil F)  
2-stündig; Beginn: 16.10.85  
Mi 16.00 - 18.00  
in NW 1, N 225
- 4-516 V/S Technikgestaltung: Ziele, Struk-                    W i t t k o w s k y  
turen, Konzepte (WPF Teil F)  
2-stündig; Beginn: 17.10.85  
Do. 16.00 - 18.00  
in NW 1, N 132

Wahlfächer:

-----

- |         |  |                              |
|---------|--|------------------------------|
| 4-520 K | - Konzept einer interdisziplinären<br>identisch Arbeitswissenschaft (Arbeitssicher-<br>mit heit, Arbeitsschutz)                          | M ü l l e r , R.             |
| 11-008  | 2-stündig; Beginn: 17.10.85<br>Do. 10.00 - 12.00<br>in: vgl. VAK 11-008 (Fachbereich 11)   |                              |
| 4-521 V | - Mehrphasenströmungen<br>3-stündig; Beginn: offen<br>Termin nach Vereinbarung   | B a u c k h a g e<br>R a t h |
| 4-522 V | - Sonderprobleme der Reinigung<br>technischer Gase<br>1-stündig; Beginn: offen<br>Termin nach Vereinbarung                               | W i t t k o w s k y          |
| 4-523 V | - Technologien und Verfahren zur<br>industriellen Nutzung der Mikro-<br>gravitation<br>3-stündig; Beginn: offen<br>Termin noch offen     | G r e g e r      L B         |
| 4-524 * | - Exkursionen in Werke mit urformen-<br>den, umformenden und spanenden Fer-<br>tigungseinrichtungen<br>Termin nach Absprache (mittwochs) | V i s s e r                  |

Hinweise siehe nächste Seite



Hauptstudium I (3. Semester)

VAK 6-001 K	Arbeit, Eigentum, Vertrag		
4 SWS	Mo. 10-12, GW II A 3340	G. Brüggemeier	
	Do. 10-12, GW II A 3340		
4 SWS	Mo. 10-12, GW II B 3030	R. Dubischar	
	Do. 10-12, GW II B 3030		
4 SWS	Mo. 10-12, GW II B 1632	NN LA	
	Do. 10-12, GW II B 1632		
VAK 6-002 K	Verfassungsrecht I		
4 SWS	Di. 8-10, GW II A 3340	M. Hinz	
	Fr. 8-10, GW II A 3340		
4 SWS	Di. 8-10, GW II B 3030	U.K. Preuß	
	Fr. 8-10, GW II B 3030		
4 SWS	Di. 8-10, GW II B 3200	G. Stuby	
	Fr. 8-10, GW II B 3200		
VAK 6-003 K	Strafsanktion I		
4 SWS	Di. 15-17, GW II B 2880	L. Böllinger	
	Do. 8-10, GW II A 3340		
4 SWS	Di. 15-17, GW II B 2890	J. Frischmuth LA	
	Do. 8-10, GW II B 3030		
4 SWS	Di. 15-17, GW II B 2900	B. Asbrock LA	
	Do. 8-10, GW II B 3200		

Hauptstudium I (5. Semester)

VAK 6-004 K	Zivilrecht II		
4 SWS	Mo. 8-10, GW II A 3540	R. Dubischar	
	Do. 8-10, GW II A 3540		
4 SWS	Mo. 8-10, GW II A 3390	H. Rüßmann	
	Do. 8-10, GW II A 3390		
4 SWS	Mo. 13-17, GW II B 3200	H. Kramer	
VAK 6-005 K	Individual Arbeitsrecht		
3 SWS	Di. 10-13, GW II A 3540	H. Lichtenberg	
3 SWS	Fr. 10-13, GW II A 3540	H. Lichtenberg	
3 SWS	Di. 10-13, GW II B 1410	R. Wahsner	
VAK 6-006 K	Verfahrenslehre		
3 SWS	Di. 15-18, GW II A 3390	H. Rüßmann	
3 SWS	Di. 15-18, GW II A 3340	J. Schaper LA	
3 SWS	Di. 15-18, GW II A 3540	E. Schmidt	

VAK 6-007 K	Allgemeines Verwaltungsrecht I	
	4 SWS Mo. 10-12, GW II B 2750	K.H. Ladeur
	Do. 10-12, GW II B 3230	
	4 SWS Mo. 10-12, GW II B 1700	A. Rincken
	Do. 10-12, GW II B 1170	
	4 SWS Mo. 10-12, GW II A 3540	D. Schefold
	Do. 10-12, GW II A 3540	
VAK 6-008 K	Einführungskurs zum Strafrechts- praktikum	
	3 SWS Mi. 15-18, GW II B 1140	J. Feest
	3 SWS Do. 17-20, GW II B 1140	H. Hogenkamp LA
	3 SWS Do. 17-20, GW II A 3390	M. Gottschalk LA
	3 SWS Mi. 15-18, GW II A 3390	W.-D. Beyerle LA
	3 SWS Mi. 15-18, GW II B 3200	E.v.Schoenfeldt LA
<u>einmaliges Plenum:</u>	Mi. 15-17, GW II B 3200	
	am 16.10.85	

Hauptstudium I (7. Semester)

VAK 6-009 K	Zivilrecht IV	
	3 SWS Di. 10-13, GW II A 3340	G. Brüggemeier
	3 SWS Di. 10-13, GW II B 3030	P. Derleder
	3 SWS Di. 10-13, GW II B 3200	K. Tönner LA
VAK 6-010 K	Handels- und Gesellschaftsrecht	
	3 SWS Mo. 10-13, GW II B 1410	R. Damm
	3 SWS Mo. 10-13, GW II B 1400	J. Gotthold
VAK 6-011 K	Vertiefung im Arbeitsrecht	
	2 SWS Di. 8-10, GW II B 1400	W. Däubler
	2 SWS Di. 8-10, GW II B 1410	H. Lichtenberg
VAK 6-013 K	Besonderes Verwaltungsrecht	
	4 SWS Mo. 8-10, GW II A 2210	R. Francke
	Do. 8-10, GW II B 2760	
	4 SWS Mo. 8-10, GW II B 2750	K.H. Ladeur
	Do. 8-10, GW II B 3230	
	4 SWS Mo. 8-10, GW II B 1700	G. Stuby
	Do. 8-10, GW II B 1170	
VAK 6-014 K	Vertiefung im Staatsrecht	
	2 SWS Do. 10-12, GW II A 2150	U.K. Preuß
	2 SWS Do. 10-12, GW II B 3200	M. Hinz

Praxisbegleitung

(Der nachfolgende Begleitkurs wird gem. § 14 I BremJAG von Universität und APA gemeinsam veranstaltet)

Strafjustiz I (Januar - April) 3 SWS	J. Feest LV
--	----------------

Hauptstudium II (9. Semester)1. Schwerpunkt: Arbeit/Wirtschaft

- |              |  |                                  |
|--------------|--|----------------------------------|
| 1.1 Projekt: | Rechtliche Regulierung der Gesundheitsversorgung - Patientenschutz im Zivil-, Wirtschafts- und öffentlichen Recht      |                                  |
| VAK 6-015 PP | Das Beziehungsgefüge und die grundsätzliche Ordnungsproblematik des Gesundheitswesens<br>2 SWS Do. 10-12, GW II B 2760 | R. Damm<br>R. Francke<br>D. Hart |
| VAK 6-016 AV | Der medizinische Behandlungsvertrag<br>4 SWS Di. 8-12, GW II A 2210  | D. Hart                          |
| VAK 6-017 AV | Deliktsrecht und Arzthaftung<br>4 SWS Do. 8-10, GW II A 2150<br>Do. 13-15, GW II A 2150                                | R. Damm                          |
| VAK 6-018 AV | Organisation und Steuerung im Gesundheitssystem<br>4 SWS Mo. 13-17, GW II A 2210                                       | R. Francke                       |
| 1.2 Projekt: | Neue Technologien im Arbeitsrecht  |                                  |
| VAK 6-019 PP | Zukunft der Arbeit<br>2 SWS Di. 13-15, GW II A 3340  | W. Däubler<br>R. Wahsner         |
| VAK 6-020 AV | Gefährliche Technologien<br>3 SWS Mo. 13-16, GW II B 1400  | W. Däubler                       |
| VAK 6-021 AV | Veränderung der Arbeitsbedingungen durch neue Technologien<br>3 SWS Do. 9-12, GW II A 2090                             | R. Wahsner                       |

VAK 6-022 AV      Personalrat und neue Techno-  
logien  
2 SWS Di. 10-12, MZH 5290      A. Rinken

VAK 6-050 AV      Entwicklungstendenzen und  
Folgen von Informations-  
technologien  
2 SWS Mo. 10-12, MZH 2490      H. Lange

1.3 Projekt: Familien- und Jugendrecht

VAK 6-023 PP      Theorie der Familie  
3 SWS Di. 14-17, GW II B 3230      P. Derleder  
H. Kramer  
H.E. Böttcher LA

VAK 6-024 AV      Unterhaltsrecht  
4 SWS Mi. 13-17, GW II B 3030      P. Derleder

VAK 6-025 AV      Güterrecht und Versorgungs-  
ausgleich  
3 SWS Di. 10-13, GW II B 3230      H. Kramer

VAK 6-026 AV      Allgemeines Ehe- und Schei-  
dungsrecht  
3 SWS Mi. 10-13, GW II B 3030      H.E. Böttcher LA

VAK 6-012 AV      Sozialrecht  
2 SWS Mi. 8-10, GW II B 3030      K. Sieveking LA

2. Schwerpunkt: Staat/Verwaltung

Projekt: Energie- und Umweltrecht

VAK 6-027 AV      Prognose als Problem der Energie-  
politik und ihrer wissenschaft-  
lichen Grundlage  
2 SWS Di. 13-16, GW II A 2150      J. Gotthold

VAK 6-028 AV      Prognose als Rechtsproblem im  
Planungs- und Sicherheitsrecht  
3 SWS Di. 10-13, GW II A 2150      J. Gotthold

VAK 6-029 AV      Elektrizitätswirtschaft in  
historischer Perspektive  
4 SWS Do. 8-12, GW II A 3570      R. Billerbeck  
bis einschl. Dez. 1985



VAK 6-030 AV	Gemeinderecht und Energiever- sorgungsunternehmen 4 SWS Do. 8-12, GW II A 3570 ab 9.1.1986	D. Schefold
VAK 6-031 AV	Planung und Genehmigung von Kraftwerken 2 SWS Mo. 13-15, GW II B 3032	K.H. Ladeur

**3. Schwerpunkt: Sozialisation, Kriminalität,  
Resozialisation**

**Projekt: Viktimisierung und Kriminal-  
politik**

VAK 6-032 PP	Viktimisierung und Kriminal- politik 1 SWS Di. 12-13, GW II B 1140	J. Feest J. Kühl
<u>zusätzlich:</u>	16.10. Mi. 10-13, GW II B 2880 23.10. Mi. 10-13, GW II B 2880 30.10. Mi. 10-13, GW II B 2880	
VAK 6-033 AV	Opfer im Strafprozeß 2 SWS Mo. 10-12, GW II B 3200	J. Kühl
VAK 6-034 AV	Opferverhalten und strafrecht- liche Zurechnung 2 SWS Mi. 13-15, GW II B 1140	J. Kühl
VAK 6-035 AV	Empirische Viktimologie 2 SWS Di. 10-12, GW II B 1140	J. Feest
VAK 6-036 AV	Täter als Opfer der Straf- justiz 2 SWS Mo. 13-15, MZH 6310	J. Feest
VAK 6-054 AV	Opferentschädigung/Opferhilfe 2 SWS Mi. 17-19, MZH 5290 ab 7.1.1986	J. Feest

VAK 6-045 K	Einführung in die bürgerliche Rechtsordnung	
4 SWS	Mi. 13-15, Bibl.Saal 1490 Fr. 13-15, Bibl.Saal 1490	N. Reich
4 SWS	Di. 13-15, UB 1490 Do. 13-15, UB 1490	E. Schmidt
VAK 6-046 K	Einführung in die Kriminal- wissenschaften	
4 SWS	Mi. 10-12, Bibl.Saal 1490 Do. 10-12, Bibl.Saal 1490	L. Böllinger
4 SWS	Mo. 13-15, UB 1490 Di. 10-12, UB 1490	J. Kühl
VAK 6-047 K	Grundlagen der politischen Herrschaft	
4 SWS	Di. 8-10, Bibl.Saal 1490 Do. 8-10, Bibl.Saal 1490	A. Rinke
4 SWS	Mo. 10-12, UB 1490 Fr. 10-12, UB 1490	Chr. Schminck- Gustavus
VAK 6-048 K	Methodenlehre I	
2 SWS	Fr. 8-10, Bibl.Saal 1490	H. Rübmann
VAK 6-048/1	Arbeitsgemeinschaften Methodenlehre I	
2 SWS	Mo. 17-19, GW II A 3390	NN
2 SWS	Mo. 17-19, GW II A 3340	NN
2 SWS	Mo. 17-19, GW II B 3030	NN
2 SWS	Mo. 17-19, GW II B 3200	NN
2 SWS	Do. 17-19, GW II B 2180	NN
2 SWS	Do. 17-19, GW II B 2750	NN
2 SWS	Do. 17-19, GW II A 3540	NN
VAK 6-049 K	Justiz/Verwaltung/Advokatur	
4 SWS	Mo. 8-10, GW II B 3850 Mi. 8-10, GW II B 3850	Chr. Schminck- Gustavus

Wahlkurse für die einstufige und zweistufige  
Juristenausbildung:

VAK 6-037 WK	Die Verbandsklage nach dem AGB-Gesetz 3 SWS Di. 15-18, GW II A 3540 ab 7.1.86	E. Schmidt
VAK 6-038 WK	Zur Finanzkrise Bremens: Verfassungsrechtliche Fragen des bundesstaatlichen Finanz- ausgleichs 4 SWS Do. 14-18, Sportturm C 3190 ab Januar 1986	R. Francke A. Rinken
VAK 6-039 WK	Rechtssoziologie 3 SWS Mo. 15-18, GW II B 3230	V. Gessner
VAK 6-040 WK	Arbeits- und Sozialmedizin für Sozialrechtler 2 SWS Do. 15-17, GW II B 3200	G. Elsner
VAK 6-041 WK	Justiz im Nationalsozialismus 2 SWS Di. 17-19, GW II B 3230 14-tägig	H. Kramer
VAK 6-042 WK	Das Recht der internationalen Organisationen (i.O.) und das Entwicklungsrecht 2 SWS Do. 13-15, GW II B 3230	L. Quinteros-Yanez M. Hinz
VAK 6-043 WK	Die internationale Gerichtsbar- keit (i.G.): Institutionen und Rechtsprechung 2 SWS Do. 15-17, GW II B 3230	L. Quinteros-Yanez
VAK 6-044 WK	Das interamerikanische System (i.S.) 2 SWS Fr. 13-15, GW II B 3230	L. Quinteros-Yanez
VAK 6-051 WK	Privatversicherungsrecht 2 SWS Do. 12-14, GW II B 2760	Voigt LA
VAK 8-822 WK	Soziologische Theorien des Rechts (Rechtssoziologie für Fortge- schrittene) 2 SWS Mi. 13-15, GW II B 2860	R. Lautmann

VAK 12-105 WK Die Kunst Recht zu behalten.  
Elemente der Rhetorik und Dialektik in der Praxis; Einführung in die Didaktik vom Recht. Mit Übungen.  
2 SWS Do. 13-15, GW II A 3340 L. Dietze

Wahlkurse nur für die einstufige Juristenausbildung:

VAK L-052 WK Grundlagen des Rechts und Fehlerurteile. Einführung in die Methodik der Rechtswissenschaften und der juristischen Begründungslehre. Mit Fallstudien zur höchstgerichtlichen Rechtsprechung  
2 SWS Mi. 13-15, MZH 6320 -L. Dietze

VAK OEL-421 WK Einführung in die Technik des wissenschaftlichen Arbeitens und seiner geistesgeschichtlichen Grundlagen.  
I. Techniken des rationalen und rationellen wissenschaftlichen Arbeitens;  
II. methodologische Probleme, Erkenntnis- und Wahrheits-Fragen; Verantwortung des Wissenschaftlers und Wissenschaftsfreiheit  
2 SWS Do. 8-10, GW II A 2520 L. Dietze

Doktorandenstudium

VAK 6-053 Doktorandenstudium  
Überbetriebliche technische Normen/Grenzwerte im Privat-, Öffentl.- und Europarecht  
4 SWS Ort und Zeit nach Vereinbarung G. Brüggemeier  
J. Gotthold  
Chr. Joerges  
K.-H. Ladeur  
G. Winter

## FACHBEREICH 7

### LEHRPROGRAMM DES FACHBEREICHS WIRTSCHAFTSWISSENSCHAFT

WS 1985/86

- alle Räume befinden sich, soweit nicht anders angegeben,  
im Gebäude GW II -

### G R U N D S T U D I U M

#### 1. Fachsemester

VAK 7-001	Studium und Beruf				
	1. Kurs	Mi.	13 - 17	B 2880	K. Grenzdörffer
	2. Kurs	Mo.	9 - 13	B 2880	G. Silberer
VAK 7-002	Entwicklung und Struktur der bürgerlichen Gesellschaft				
	1. Kurs	Do.	9 - 13	B 2890	J. Huffschmid
	2. Kurs	Do.	14 - 18	B 2760	H. Jaroslawski
VAK 7-003	Theoriegeschichte und Wert- und Preistheorie				
	1. Kurs	Do.	9 - 13	B 2900	A. Biesecker
	2. Kurs	Mo.	9 - 13	B 2900	A. Lemper
VAK 7-066	Mathematik I				
	Kurs	Di.	8 - 10	B 2880	S. Stöppler
	AG: Mi	8 - 12	B 1630		
	AG: Mi	8 - 12	B 1632		
VAK 7-005	Gesamtwirtschaftliches Rechnungswesen				
	1. Kurs	Mo.	15 - 17	B 2890	R. Hickel
	2. Kurs	Mi.	13 - 15	B 2890	R. Hickel

#### Wahlkurse

VAK 7-012	Propädeutikum Buchhaltung				
	Kurs	Do.	18 - 20	B 2760	J. Wendt LA
VAK 7-013	Propädeutikum Mathematik				
	Kurs	Fr.	8 - 10	B 2900	U. Barth LA

FACHBEREICH WIRTSCHAFTSWISSENSCHAFT

3. Fachsemester

VAK 7-005	Grundkurs VWL I Beschäftigung, Konjunktur, Wachstum und Verteilung	Kurs Di. 9 - 13	B 2900	H. Kurz
VAK 7-006	Grundkurs VWL II Internationale Wirtschaftsbeziehungen	Kurs Do. 9 - 13	B 2880	A. Sell
VAK 7-007	Grundkurs VWL III Gesamtwirtschaftliche Steuerung	Kurs Mo. 9 - 13	B 2890	R. Hickel
VAK 7-008	Grundkurs BWL II Organisation und Personalwirtschaft	1. Kurs Mo. 13 - 15 u. Mi. 13 - 15	B 2900	M. Hittner
		2. Kurs Mo. 13 - 15 u. Mi. 13 - 15	B 2880 B 1410	S. Stöppler
VAK 7-009	Kurs Statistik II	1. Kurs Mi. 17 - 20	B 2900	B. Schaab LA
		2. Kurs Fr. 10 - 13	A 3390	B. Schaab LA
VAK 7-010	Kurs Datenverarbeitung	Kurs Do. 16 - 18	B 1410	W. Stümper LA
		Do. 18 - 20	B 2740	
VAK 7-011	Kurs Recht	Kurs Fr. 13 - 17	B 2900	H.P. Steinmetz
<u>Wahlkurs</u>				
VAK 7-014	Kurs Englisch für Wirtschaftswissenschaftler	Kurs Fr. 16 - 20	B 1700	G. Parker LA

H A U P T S T U D I U M

1. Neu beginnende Projekte:

Projekt: Kapitalversorgung der mittelständischen  
Wirtschaft - Befund, Auswirkungen, Ver-  
besserungsmöglichkeiten  
KAMIS

VAK 7-015	PP	Mittelständische Wirtschaft - Abgrenzung, Volkswirtschaftliche Bedeutung, wirtschaftliche Situation, Mittelstandspolitik	4 SWS	Di. 8 - 12	B 2890	H. Rehkugler
VAK 7-016	AV	Kapitalversorgung der mittelständischen Unternehmen - Stand, Entwicklung, Ur- sachen, Auswirkungen	4 SWS	Di. 13 - 17	B 2760	H. Rehkugler
VAK 7-017	AV	Finanzierungstheoretische Aussagen zur Kapitalversorgung	4 SWS	Mo. 13 - 17	A 3340	M. Steiner

- 1. Projektsemester -

Projekt: Organisation und Leitung von Projekten

VAK 7-018	PP	Erfahrungsberichte aus Praxisprojekten 4 SWS - 14tägig - Mi. 14 - 18	B 2750	S. Dworatschek	
VAK 7-019	AV	Methoden der Organisation und Leitung von technischen und organisatorischen Projekten 4 SWS Do. 9 - 13	B 2750	S. Dworatschek	
VAK 7-020	AV	Personal Computer zur Projektplanung 4 SWS - 14tägig - Mi. 14 - 18	B 2750	S. Dworatschek	
VAK 7-021	AV	Evaluation von Projekten in Ländern der Dritten Welt 4 SWS Di. 15 - 19	B 2750	A. Sell	
VAK 7-022	AV	Planungstechniken in Projekten 2 SWS Di. 13 - 15	B 2750	S. Stöppler	
VAK 7-023	AV	Kostencontrolling in Praxisprojekten Blockveranstaltung 2 SWS		N.N.	IA

- 1. Projektsemester -



FACHBEREICH WIRTSCHAFTSWISSENSCHAFT

Projekt: Die Lebenswelt im Imperialismus

VAK 7-028	PP	Die Lebenswelt im Imperialismus 2 SWS - 14tägig- Mi. 12 - 14		H. Gerstenberger J. Huffschild
			B 2760	
VAK 7-029	AV	Zur Analyse von Klassenprozessen und Staatsentwicklungen im Zeit- alter des Imperialismus		H. Gerstenberger
		3 SWS Mo. 13 - 16	B 2760	
VAK 7-030	AV	Lektürekurs zur Staats- und Gesell- schaftstheorie		H. Gerstenberger
		2 SWS Di. 10 - 12	B 2760	
VAK 7-031	AV	Abstraktion und Projektion. Zur Konstitution sozialwissenschaftli- cher Theoriebildung im Zeitalter des Imperialismus		H. Gerstenberger F. Dröge
		3 SWS Mi. 15 - 18	B 2760	
VAK 7-032	AV	Das Monopol - der ökonomische Kern des Imperialismus		J. Huffschild
		4 SWS Mi. 8 - 12	B 2760	
VAK7-063	AV	Vom Wandel imperialistischer Aus- beutung: das Beispiel Namibia		D. Schmidt IA
		3 SWS Mi. 15 - 18	B 1400	
VAK 7-065	AV	'The American Empire' Der internationale Medienmarkt		F. Dröge
		2 SWS Di. 12 - 14	A 2270	

- 1. Projektsemester -

Projekt: Abschwächung des Produktivitätswachstums?  
 Empirischer Befund, theoretische Erklärung  
 und wirtschaftspolitische Schlußfolgerung

VAK 7-024	PP	Produktivitätswachstum	2 SWS	Mi. 13 - 15	B 3200	H. Kurz H. Hagemann
VAK 7-025	AV	Bestimmungsgründe der Produktivitätsentwicklung	3 SWS	Mo. 9 - 12	B 2760	H. Kurz
VAK 7-026	AV	Produktivitätsentwicklung im internationalen Vergleich	4 SWS	Mo. 13 - 15 und Mi. 8 - 10	.....A 2150	G. Leithäuser
VAK 7-027	AV	Reallohn, Produktivität und Beschäftigung	4 SWS	Di. 9 - 13	---MZH 5300	H. Hagemann

- 1. Projektsemester -

Projekt: Internationale Rohstoffpolitik und  
Entwicklungsländer

VAK 7-033	PP	Aktuelle Probleme ausgewählter internationaler Rohstoffmärkte	2 SWS	Mo. 15 - 17	A 3540	K. Wohlmuth
VAK 7-034	AV	Ökonomische Probleme der Entwicklungsländer	2 SWS	Mo. 17 - 19	A 3540	K. Wohlmuth
VAK 7-035	AV	Theorie und Politik der Rohstoffmärkte	4 SWS	Di. 15 - 19	A 2090	K. Wohlmuth
VAK 7-036	AV	Die 'neue Weltwirtschaftsordnung'	4 SWS	Mi. 9 - 13	A 3390	A. Lemper

- 1. Projektsemester -

2. Laufende Projekte:

Projekt: Die Krise der Staatsverschuldung

VAK 7-037	AV	Theorie der Staatsverschuldung: Geld, Zins und Kredit II	4 SWS	Mi. 13 - 17	MZH 6200	O. Steiger
VAK 7-038	AV	Aktuelle Probleme der Staatsverschuldung	2 SWS	Di. 17 - 19	B-3030	O. Steiger
VAK 7-039	AV	Internationale Verschuldungskrise: Fallstudien	2 SWS	Fr. 8 - 10	B 2860	R. Shams
VAK 7-052	K	Keynes 'Allgemeine Theorie der Beschäftigung des Zinses und des Geldes'	4 SWS	Di. 15 - 17 u. Mi. 16 - 18	B 3030	H. Hagemann
		- 2. Projektsemester -				

FACHBEREICH WIRTSCHAFTSWISSENSCHAFT

Projekt: Natur als Gegenstand ökonomischer  
Planung - NaGöP

VAK 7-040	PP	Politische Ökologie oder politische Ökonomie der Gebrauchswerte - Beiträge zur Überwindung der Sackgasse Ökonomie kontra Ökologie	2 SWS Mo. 10 - 12	A 2150	H. Heide A. Biesecker Weidemann
VAK 7-041	AV	Suche nach Elementen einer alternativen Stadtentwicklungsplanung für Syke	4 SWS Mo. 13 - 17	B 3030	H. Heide
VAK 7-042	AV	Ökologische Untersuchungen im Zusammenhang mit der Entwicklungsplanung der Stadt Syke	5 SWS Mo. 13 - 18	NW 2 - 3165	Weidemann Born Breckling Koszielny
VAK 7-043	AV	Alternative Ansätze für Planungskonzepte und -instrumente	3 SWS Mi. 10 - 13	B 1090	H. Heide
VAK 7-044	AV	Ansätze zu einer umweltorientierten Betriebswirtschaftslehre	4 SWS	Blockveranstaltungen Termine werden gesondert bekanntgegeben werden	R. Pfriedr IA
VAK 7-045	AV	Staat und Umgang mit der Natur	4 SWS Di. 9 - 13	A 3390	A. Biesecker
VAK 7-046	AV	Ökonomie / Ökologie in der 3. Welt - Exemplarische Untersuchungen	3 SWS Di. 15 - 18	B 1400	R. Kappel IA

- 2. Projektsemester -

## VERTIEFUNGSTUDIUM

## 1. Kurse mit betriebswirtschaftlicher Orientierung

VAK 7-047	Marktforschung		
	Mo. 15 - 17 und	A 2090	M. Hittner
	Mi. 15 - 17	B 2900	
VAK 7-048	Kreditwesen		
	Di. 13 - 17	B 3200	M. Steiner
VAK 7-048	Handelsmarketing		
	Di. 9 - 13	B 2750	G. Silberer
VAK 8-821	Organisationstheorie und Organisationsforschung: Klassische und neuere Ansätze		
	Do. 15 - 19		D. Krause

## 2. Kurse mit volkswirtschaftlicher Orientierung

VAK 7-050	Hajo Rieses Theorie der Geldwirtschaft II (Fortsetzung aus dem SS 85)		
	Mi. 17 - 19	MZH 6200	O. Steiger
VAK 7-051	Formelle und informelle Arbeit		
	Fr. 9 - 13	B 2760	K. Grenzdörffer
VAK 7-052	Keynes' Allgemeine Theorie der Beschäftigung des Zinses und des Geldes		
	Di. 15 - 17 und	B 3030	H. Hagemann
	Mi. 16 - 18	MZH 6200	
	(Nicht für Teilnehmer an dem Projekt 'Die Krise der Staatsverschuldung')		



FACHBEREICH WIRTSCHAFTSWISSENSCHAFT

DOKTORANDENSTUDIUM

VAK 7-059	Beschäftigungstheorie 2 SWS n.V.		H. Hagemann H. Kurz
VAK 7-060	Probleme ökonomischer Kontroll- theorie 2 SWS n. V.		S. Stöppler
VAK 7-056	Wirtschaftstheorie 2 SWS Mi. 18 - 20	B 3200	H. Hagemann H. Kurz O. Steiger
SONSTIGES	(Lediglich Ankündigung von Veran- staltungen, aus denen keine Verbind- lichkeiten abzuleiten sind)		
VAK 7-061	LOTUS 123 (EDV) 2 SWS Mo. 17 - 19	A 2150	Klose LA
VAK 7-062	Lektürekurs: Das Kapital I Mo. 10.2.86 bis Fr. 21.2.86 jeweils 9 - 18	A 3540	A. Biesecker
VAK	Vorprojekt: Arbeit und Frauenleben - Frauen- leben als Arbeit Mi. 15 - 17		I. Bubenik-Bauer A. Biesecker H. Cyrus H. Grubitsch E. Haarbush B. Rohr U. Stedefeder (Pl)
VAK 8-522	Kaiser Maximilian I (1459 - 1519) und der Frühkapitalismus seiner Zeit Di. 10 - 12		Ludwig
	Einführung in die Technik des wissen- schaftlichen Arbeitens und seiner geistesgeschichtlichen Grundlagen Do. 11 - 13		Dietze



F a c h b e r e i c h 8

- Vorbemerkungen zu den Veranstaltungen des Wintersemesters 1985/86

Im Fachbereich 8 werden die Lehrbildungsstudiengänge Geographie und Geschichte sowie der Diplomstudiengang Soziologie studiert.

In Vorbereitung ist darüber hinaus ein Diplomstudiengang Geographie.

Für den Studiengang Geschichte hat der Fachbereich 8 die Konzeption für ein Magisterstudium verabschiedet. Eine offizielle Zulassung wird zu Beginn des Wintersemesters noch nicht möglich sein; die senatorische Behörde hat aber die Möglichkeit signalisiert, daß für eingeschriebene Studierende der Wechsel vom Lehramt in das Magisterstudium eröffnet wird.

Zum Lehrveranstaltungsprogramm für das Wintersemester 1985/86

Die Veranstaltungs-Kennziffern werden wie folgt vorgesehen:

8-001	-	8-100	Projekte und Projektveranstaltungen für den Studiengang Geographie
8-101	-	8-300	Einzelveranstaltungen für den Studiengang Geographie
9-301	-	8-500	Projekte und Projektveranstaltungen für den Studiengang Geschichte
8-501	-	8-700	Einzelveranstaltungen für den Studiengang Geschichte
8-701	-	8-800	Soziologie - Grundstudium
8-801	-	8-950	Soziologie - Hauptstudium

Die Angaben über Ort und Zeit der Lehrveranstaltungen können sich ändern; wir weisen darauf, daß ab Semesterbeginn des WS 1985/86 eine Liste der Lehrveranstaltungen mit etwaigen Änderungen beim Veranstaltungsbüro GW 2 ausgehängt wird.

Die nachstehend für die Fächer Geographie, Geschichte und Soziologie aufgeführten Lehrveranstaltungen sind nur für das angegebene Fach als studiengangsbezogen ausgewiesen und anerkannt ("Geo", "Ge" und "Soz"). Dies schließt jedoch nicht aus, daß einzelne Lehrveranstaltungen auch für andere Studiengänge, z.B. für Politik oder EGW anerkannt worden sind. In diesen Fällen sollte in dem Veranstaltungsteil des betreffenden Fachbereichs nachgeschlagen oder ggf. bei dem zuständigen Fachbereich nachgefragt werden.

Als zusätzliche Information zum Ablauf der Lehrveranstaltungen haben die Studiengänge Geographie, Geschichte und Soziologie jeweils ein kommentiertes Veranstaltungsverzeichnis herausgegeben, das Sie bei der Verwaltung des Fachbereichs 8 (Raum B 2050, Gebäude GW 2) erhalten können.

Erklärung der Abkürzungen:

LA	Lehrerausbildung
Mag.	Magisterstudiengang
AG	Alte Geschichte
MG	Mittelalterliche Geschichte
NG	Neuere, Neueste und Zeitgeschichte
Gth	Geschichtstheorie und Fachmethodik
Fd	Fachdidaktik
I	Integrationsbereich

Der Fachbereich 8 hält ein kommentiertes Verzeichnis bereit

Für den Fall, daß der Diplomstudiengang Geographie zum Wintersemester 1985/86 eingerichtet wird, beachten Sie bitte das kommentierte Verzeichnis Geographie. Es ist erhältlich in Raum B 2050, Gebäude GW 2.

Einzelveranstaltungen - 1. Semester -

- |       |  |                                       |
|-------|--|---------------------------------------|
| 8-101 | K - Einführung in das Studium der Geographie<br>Geo; A; S1,S2; 1 Std. (14-tägig)       | W. Taubmann<br>Mi 17-19, GW 2, B 1150 |
| 8-102 | K - Einführung in die Kartographie (mit Übungen)<br>Geo; M,H; S1,S2; 3 Std.            | W. Taubmann<br>Do 10-13, GW 2, B 1150 |
| 8-103 | K - Einführung in die Wirtschafts- und Sozialgeographie<br>Geo; A,M,H; P,S1,S2; 4 Std. | L. Jander<br>Mo 9-13, GW 2, B 1150    |
| 3-292 | K - Mathematik für Studierende der Psychologie und der Geographie<br>Geo; A; 2 Std.    | R.E. Hoffmann<br>Do 15-17, MZH, 7210  |

Projekt:

Projekt: Regionale Entwicklung und Strukturen sowie  
Regionplanung in Schweden  
(2. und abschließendes Projektsemester)

- |       |   |  |
|-------|---|--|
| 8-001 | PP - Regionale Entwicklung und Strukturen sowie Regionalplanung in Schweden<br>Geo; M,H; S1,S2; 2 Std.                  | W. Taubmann<br>Do 17-19, GW 2, B 1150                        |
| 8-002 | AV - Auswertung von Geländepraktikum/ Exkursion in Schweden<br>Geo; M,H; S1,S2; 2 Std.                                  | Do 15-17, GW 2, B 1150                                       |
| 8-005 | UE - Vorbereitung, Durchführung und Auswertung von Unterrichtseinheiten für die Sekundarstufe 1<br>Geo; M,H; S1; 2 Std. | W. Taubmann<br>H. Horlbog (PL)<br>Do 13-15, GW 2, B 1150     |
| 8-006 | UE- Vorbereitung, Durchführung und Auswertung von Unterrichtseinheiten für die Sekundarstufe 2<br>Geo; M,H; S2; 2 Std.  | W. Taubmann<br>M. Thülig (PL)<br>Do 13-15, Sportturm, C 3140 |

Einzelveranstaltungen - ab 2. Semester -

- |       |   |   |
|-------|---|---|
| 8-110 | V u. Küsten und Meere<br>O Geo; M,H; P,S1,S2; 4 Std.  | G. Stäblein<br>Mi 10-12, GW 2, B 1150<br>Mi 13-15, GW 2, B 1150 |
| 8-115 | S - Naturraumpotential und Umweltsicherung (Seminar als Vorbereitung zu einem Regionalprojekt in Nordhessen)<br>Geo; M,H; P,S1,S2; 2 Std. | G. Stäblein<br>Mi 15-17, GW 2, B 1150                           |

Fortsetzung der Einzelveranstaltungen Geographie

8-116	Exk	-Reliefanalyse und Gewässeranalyse (Geländepraktikum für Fortgeschrittene - 13 Tage im Herbst in Nordhessen) Geo; M,H; P,S1,S2	G. Stäblein Vorbesprechung: Mi, 16.10.85, 9.00 Uhr GW 2, B 1150
8-120	K	- Raumordnungspolitik in Norddeutschland Geo; M,H; S1,S2; 2 Std.	G. Turowski (LB) Mo 15-17, GW 2, B 1150
8-130	K	- Ausgewählte Themen der Unterentwicklung am Beispiel Afrika Geo; A,M,H; P,S1,S2; 2 Std.	L. Jander Di 8-10, GW 2, B 1150
8-140	K	- Problemlösungsstrategien im Geographie- unterricht Geo; A,M,H; P,S1,S2; 2 Std.	L. Jander Di 10-12, GW 2, B 1150
8-141	K	- Mediendidaktisches Praktikum Geo; A,M,H; P,S1,S2; 4 Std.	L. Jander Di 14-18, GW 2, B 1150
8-145	K	- Rahmenrichtlinien für Geographie im Ländervergleich Geo; M,H; P,S1,S2; 2 Std.	L. Jander Mo 17-19, GW 2, B 1150
8-150	K	- Unterrichtseinheiten für den Sachunter- richt mit besonderer Berücksichtigung geographischer Themen Geo; M,H; P,S1; 2 Std.	H. Strümpfer (LB) n.Vereinb.,GW 2, B 1150
8-180	K	- Bäuerliche Wohn- und Wirtschaftskultur im Raum Bremen Geo; M,H; P,S1,S2; 2 Std.	H. Struckhoff (LB) Mo 13-15, GW 2, B 1150
8-190	K	- Computerkartographie Geo; M,H; S1,S2; 2 Std.	H. Bischoff Do 13-15, MZH, 4230

Der Fachbereich 8 hält ein kommentiertes Verzeichnis bereit

(Hinweis: Ein großer Teil der Projektveranstaltungen ist auch für Studierende offen, die nicht an dem Projekt teilnehmen.)

Projekte:

Projekt: Krise der Kultur - Krise der Gesellschaft  
in Frankreich und Deutschland zwischen  
1870 und 1918  
- 2. Projektsemester -

- |         |  |   |
|---------|--|---|
| 10-1008 | PP/ Projektplenum<br>AV - Ge, LA/Mag.; NG; M,H; S1,S2, 3 Std.  | P. Bürger, H.-G. Haupt<br>Di 10-13, GW 2,           |
| 10-1012 | K - Arbeiterbewegung und Naturalismus<br>Ge, LA/Mag.; NG; S1,S2; 2 Std., M,H; I  | H.J. Steinberg<br>Mo 15-17, GW 2, A 2370            |
| 10-1010 | AV - Krise der Mittelklassen in Deutschland<br>und Frankreich zwischen 1870 und 1914<br>Ge, LA/Mag.; NG; M,H; S1,S2; 2 Std., I | H.-G. Haupt<br>Mo 10-12, GW 2, B 3850               |
| 10-1011 | K - Krise der Bevölkerungsentwicklung in<br>Deutschland und Frankreich 1880-1930<br>Ge, LA/Mag.; NG; A,M,H; S1,S2; 2 Std.      | P. Marschalck (LB)<br>Di 15-17, GW 2, A 2510        |
| 10-1029 | UE - Durchführung und Auswertung von<br>Unterrichtseinheiten im Fach Ge-<br>schichte<br>Ge, LA; NG; M,H; S1,S2; 2 Std.         | H.-G. Haupt<br>U. Brokopf (PL)<br>nach Vereinbarung |

Anmerkung: Vorstehend sind nur diejenigen Lehrveranstaltungen des Projekts "Krise der Kultur" aufgeführt, die für den Studiengang Geschichte anerkannt sind; weitere Projektveranstaltungen finden Sie unter den Ankündigungen des Fachbereichs 10 (Studiengang K/X).

Projekt: Die Renaissance in Italien - Kunst,  
Dichtung, Geschichte, Erziehung  
- 3. Projektsemester -

- |         |   |   |
|---------|---|---|
| 10-1100 | PP - Projektplenum<br>Ge, LA/Mag.; MG; M,H; 1 Std.  | G. Duwe, H. Kreye,<br>D. Hägermann, L. Roth<br>Di 15-17, BB 13,<br>Übungsraum |
| 10-1106 | K - Das Renaissancepapsttum und die Medici.<br>Rom und Florenz um 1500<br>Ge, LA/Mag.; MG; M,H; S2; 2 Std., I | D. Hägermann<br>Do 13.30-15, BB 13,<br>Übungsraum                             |
| 10-1140 | UE - Durchführung und Auswertung von<br>Unterrichtseinheiten<br>GE.LA; MG; M,H; S1,S2; 2 Std.                 | D. Hägermann<br>E. Eckstein (PL)<br>n. Vereinbarung                           |

Anmerkung: Vorstehend sind nur diejenigen Lehrveranstaltungen des Projekts "Renaissance" aufgeführt, die für den Studiengang Geschichte anerkannt sind; weitere Projektveranstaltungen finden Sie unter den Ankündigungen des Fachbereichs 10 (Studiengang K/X).

Projekt: Rassismus und Kolonialismus  
(1. Projektsemester für Geschichte)

- |         |  |   |
|---------|--|---|
| 10-1001 | PP - Rassismus und Kolonialismus:<br>Geschichtliche Elemente<br>Ge; NG, LA/Mag.; M,H; S1,S2; 2 Std.  | L. Barrow, M. Franzbach,<br>D. Herms, W Wagner<br>D. Hoerder - Mi 13-15, GW 2<br>A 2320 |
| 10-1002 | AV - Sieger und Besiegte im Britischen<br>Kolonialreich, 1600-1900<br>Ge; NG, LA/Mag.; M,H; S1,S2; 2 Std.  | L. Barrow<br>Do 10-12, NW 1, N 331  |
| 10-1004 | K - Native Americans to the 1890s<br>Ge; NG, LA/Mag.; M,H; S1,S2; 2 Std.   | D. Hoerder<br>Do 15-17, GW 2, A 2510  |
| 10-1026 | AV - Historisch-politische Landeskunde<br>Südost-Asiens I<br>Ge; NG, LA/Mag.; M,H; S1,S2; 2 Std., I  | W. Wagner<br>Di 13-15, GW 2, B 2860   |
| 10-1027 | UE - Vorbereitung, Durchführung und<br>Auswertung von Unterrichtseinheiten<br>für den Studiengang Geschichte für<br>die Sekundarstufe 1<br>Ge; NG, LA; M,H; S1; 2 Std. | W. Wagner<br>G.-W. Krüger (PL)<br>n. Vereinbarung                                       |
| 10-1028 | UE - Vorbereitung, Durchführung und<br>Auswertung von Unterrichtseinheiten<br>für den Studiengang Geschichte<br>für die Sekundarstufe 2<br>Ge; NG, LA; M,H; S2; 2 Std. | W. Wagner<br>G.-W. Krüger (PL)<br>n. Vereinbarung                                       |

Anmerkung: Vorstehend sind nur diejenigen Lehrveranstaltungen des Projekts "Rassismus" aufgeführt, die für den Studiengang Geschichte anerkannt sind; weitere Projektveranstaltungen finden Sie unter den Ankündigungen des Fachbereichs 10 (Studiengang K/A).

Einzelveranstaltungen Geschichte

(Hinweis: Bitte beachten Sie auch die Projektveranstaltungen, von denen ein großer Teil für Studierende offen ist, die nicht an dem jeweiligen Projekt teilnehmen.)

Einführungsveranstaltung:

(Pflichtveranstaltung gemäß der geplanten Studienordnung)

- |       |  |  |
|-------|--|--|
| 8-501 | K - Einführung in die Neuere Geschichte;<br>Quellenkunde, Hilfswissenschaften, An-<br>fertigung wissenschaftlicher Arbeiten<br>Ge, LA/Mag.; NG; A; S1,S2; 2 Std. | H. Schwarzwälder<br>Di 17-19, GW 2, B 2860 |
|-------|--|--|

Geschichtstheorie und Fachmethodik

- |       |   |                                   |
|-------|---|-----------------------------------|
| 8-620 | V u. Historische Forschung in der Sowjet-<br>AV - union seit den frühen 1920er Jahren<br>Ge, LA/Mag.; Gth; M,H; S1,S2; 3 Std.   | M. Hahn<br>Mi 15-18, GW 2, B 1632 |
| 8-625 | V - Politische Denker des 17. Jahrhunderts<br>in der Geschichte ihrer Zeit (Thomas<br>Hobbes, George Buchanan, Hugo<br>Grotius, Pascal Gracian)<br>Ge, LA/Mag.; Gth; A,M,H; S1,S2; 2 Std. | W. Alff<br>Do 10-12, GW 2, A 2510 |

Fachdidaktik

- 8-630 K - Schulverwendbare Themen - H. Schwarzwälder  
 wissenschaftlich und didaktisch/  
 methodisch Mo 8-10, GW 2, R 2860  
 Ge; LA; FD; A,M,H; P,S1,S2; 2 Std

Ur- und Frühgeschichte

- 8-520 K - Ausgewählte Probleme zur Ur- und K. H. Brandt (LB)  
 Frühgeschichte Nordwestdeutschlands Do 15-17, Uni-Bibliothek  
 Ge; LA/Mag.; A,M,H; P,S1,S2; 2 Std. Studio II

Alte Geschichte

- 8-511 K - Judentum und Römisches Reich H. Kloft  
 Philos Legatio ad Gaum Mo 17-19, GW 2, B 2860  
 Ge; LA/Mag.; H; S1,S2; 2 Std., I

- 8-512 K - Inschriften und Sozialstruktur H. Kloft  
 Die latinische Kolonie Aquileia und Do 17-19, GW 2, B 1580  
 das spätantike Castrum Gradense  
 (Eine Exkursion ist für den Herbst  
 1986 vorgesehen)  
 Ge; LA/Mag.; H; S1,S2; 2 Std.

- 8-513 K - Das Briefcorpus des jüngeren Plinius H. Kloft  
 Untersuchungen zur Sozialordnung, Wirt- Di 8-10, GW 2, B 2860  
 schaft, Politik und Religion der rö-  
 mischen Kaiserzeit  
 Ge; LA/Mag.; Lehrerweiterbildung  
 H; S2; 2 Std., I

- 8-515 K - Stadt und Kultur im alten Griechenland E. Dogas (LB)  
 Ge; LA/Mag.; AG; M,H; S1,S2, 2 Std.

- 8-514 V - Technikgeschichte I (Altertum, K.-H. Ludwig  
 Mittelalter) Mi 10-13, GW 2, BB 13  
 Ge; LA/Mag.; AG, MG; A,M,H;  
 P,S1,S2; 3 Std., I

Mittelalterliche Geschichte

- 8-521 S - Bergbau und Arbeitsrecht im Hoch- D. Hägermann  
 mittelalter K.-H. Ludwig  
 Ge; LA/Mag.; MG; A,M,H; P,S1,S2; 4 Std., I Do 10.00s.t. - 13.00, GW 2,  
 BB 13

- 8-522 V - Kaiser Maximilian I (1459-1519) und K.-H. Ludwig  
 der Frühkapitalismus seiner Zeit Di 10-12, GW 2,  
 Ge; LA/Mag.; MG; A,M,H; P,S1,S2; 2 Std., I

- 8-523 K - Die Juden in der mittelalterlichen D. Hägermann  
 Gesellschaft Mo 10-12, GW 2, BB 13,  
 Ge; LA/Mag.; MG; M,H; S1,S2; 2 Std., I Übungsraum

Neuere, Neueste und Zeitgeschichte

8-541	K -	Das Leben der Bremer Bürger des 16. bis 18. Jahrhunderts im Spiegel der Ratsverordnungen (Proklame) Ge; NG; LA/Mag.; A,M,H; P,S1,S2; 2 Std., I	H. Schwarzwälder Mo 10-12, GW 2, B 2450
8-542	V -	Geschichte Bremens und Nordwestdeutschlands von Ende des 18. bis zur Mitte des 19. Jahrhunderts Ge; LA/Mag.; NG; A,M,H; P,S1,S2; 2 Std.	H. Schwarzwälder Di 15-17, GW 2, B 2860
8-544	S -	Geschichte Frankreichs von 1870 an Ge; LA/Mag.; NG; A,M,H; S1,S2; 2 Std.	W. Alff Do 15-17, GW 2, A 2150
8-502	S -	Probleme der deutschen Geschichte seit der Reichseinigung Ge; LA/Mag.; NG; A,M,H; S1,S2; 2 Std., I	W. Alff Do 18-20, GW 2, A 2150
8-545	Ko -	Kolloquium für Fortgeschrittene Ge; H; S1,S2; 2 Std.	W. Wagner Di 17-19, GW 2, BB 13
8-548	K -	Alte und neue Armut (speziell für die Lehrerfortbildung) Ge; LA/Mag.; NG; M,H; 4 Std., I	H.-G. Haupt H.-J. Steinberg als Blockveranstaltung. Vorbesprechung am 22.10.85 von 10-12
8-550	Ko -	Tagesereignisse im Lichte der Geschichte Ge; LA/Mag.; NG; A,M,H; 2 Std.	W. Alff Do 8-10, GW 2, B 1580
10-602	K -	Grundkurs: Introduction to British Social History Ge; LA/Mag.; NG; A,M,H; S1,S2; 2 Std.	L. Barrow Mi 15-17, GW 2, A 2370
10-640	K -	Introduction to British Labour History, 1850 - 1985 Ge; LA/Mag.; NG; A,M,H; S1,S2; 2 Std.	L. Barrow Di 15-17, GW 2, A 2370
10-643	K -	The Immigrant Woman Ge; LA/Mag.; NG; M,H; S1,S2; 2 Std.	D. Hoerder D. Gabaccia (LB) Di 10-12, NW 1, N 331
10-642	K -	The Immigrant in American History Ge; LA/Mag.; NG; M,H; S1,S2; 2 Std.	D. Hoerder D. Gabaccia Mi 10-12, GW 2, B 2860
8-530	AV -	Sozialgesch. Praktikum "Geschichte selbstgemacht" (in Anbindung an das Projekt "Hunger und Technik" im FB 11) Ge; MG/NG; M,H; 4 Std., I	J. Schmidt Mi 9-13 u. (2. Gruppe) Mi 13-17, GW 2, B 1470
11-003	K -	Landwirtschaftsgeschichte und Welthunger (in Verbindung mit dem Projekt "Hunger und Technik" im FB 11) Ge; MG/NG; M,H; P,S1,S2; 3 Std., I	J. Schmidt Fr 10-13, GW 2, B 1700
9-425	K -	Die Sowjetunion und die deutsche Frage Ge; NG; A,M,H; P,S1,S2; 2 Std.	W. Eichwede Mi 15-17, MZH, 6410



---

9-422	K -	Oberlegungen zu einer Autobiographie Stalins Ge; NG; M,H; 2 Std.	W. Eichwede Di 17-19, MZH, 6310
<u>Doktorandenstudium: Neuere Sozialgeschichte</u> <u>im internationalen Vergleich</u>			
8-650	S -	Arbeitergeschichte und Arbeiter- kultur als Forschungsproblem Ge; H; S2; 2 Std.	H.-J. Steinberg Mo 13-15, GW 2, B 1632
8-651	S -	Geschichte und Sozialwissenschaft (Max Weber, historisch-soziolo- gische Schriften) Ge; Gth; M,H; S1,S2; 2 Std.	M. Hahn Di 10-12, GW 2, B 2190

Der Fachbereich hält ein kommentiertes Verzeichnis bereit

Grundstudium - 1. Semester -

8-701	K -	Einführung in die Soziologie Erstsem.; 2 Std.	D. Senghaas Do 8 - 10, GW 2, B 2860
8-702	K -	Grundbegriffe der Soziologie Erstsem.; 2 Std.	R. Lautmann Mo 13-15, GW 2, B 2860
8-703	K -	Geschichte der Soziologie Erstsem.; 2 Std.	H. Haferkamp Mo 15-17, GW 2, A 2320
8-704	K -	Sozialstruktur der Bundesrepublik Erstsem.; 2 Std.	D. Krause Do 13-15, NW 1, N 132
8-705	K -	Einführung in die empirische Sozial- forschung Erstsem.; 2 Std.	W. Jagodzinski Di 10-12, GW 2, B 2860
8-706	K -	Soziologie konkret: Soziologische Erkundungen im Gerichtssaal Erstsem., 2 Std.	R. Billerbeck Mi 15-17, Sportturm, C 4110
8-707	K -	Tutoriumsgruppe für Erstsemester 2 Std.	NN Mi 17-19, GW 2, A 2510

Grundstudium - 2. bis 4. Semester -

Soziologische Theorien

8-721	K -	Rekonstruktion des Historischen Ma- terialismus in der neueren Soziologie 2 Std.	S. Braun Mi 15-17, MZH, 6430
8-722	K -	Der methodologische Individualismus in der Soziologie 2 Std.	C. Lüdemann (LB) Mi 13-15, GW 2, A 3390

Klassiker der Soziologie

8-731	K -	Karl Marx 2 Std.	S. Braun Di 15-17, NW 1, N 132
-------	-----	---------------------	-----------------------------------

Spezielle Soziologien

8-741	K -	Sexualität und Gesellschaftsstruktur 2 Std.	R. Lautmann Do 11-13, GW 2, B 2180
6-039	K -	Einführung in die Rechtssoziologie 3 Std.	V. Gessner Mo 15-18, GW 2, B 3230
8-743	K -	Probleme des Arbeitsmarkts: Strukturdaten und Theorieansätze 2 Std.	J. Tholen (LB) Di 13-15, NW 1, N 132

Methodenlehre der Soziologie

8-751	K -	Statistik II 2 Std.	W. Jagodzinski Mo 13-15, GW 2, B 2890
8-752	K -	Methoden I 2.-4. Sem.; 2 Std.	P. Boy Do 13-15, GW 2, B 2890
8-753	K -	Übungen zu Statistik II 2 Std.	NN Di 10-12.

Hauptstudium

Soziologische Theorien

8-801	K -	Handlungszusammenhänge und soziale Strukturen 3 Std.	H. Haferkamp Mo 17-20, GW 2, A 2320
8-802	S -	Aktuelle Theoriediskussion: Niklas Luhmann, Soziale Systeme (1984) 2 Std.	D. Krause Mo 15-17, GW 2, B 2860

Spezielle Soziologien

8-811	K -	Soziologie des Industriebetriebs 2 Std.	S. Braun Di 10-12
8-821	K -	Organisationstheorie und Organisations- forschung: Klassische und neuere Ansätze 4 Std.	D. Krause Do 15-19, GW 2, B 2860
8-822	S -	Soziologische Theorien des Rechts 2 Std.	R. Lautmann Mi 13-15, GW 2, B 2860
8-823	K -	Grundprobleme der Entwicklungsländer II (Entwicklungssoziologie) 3 Std.	D. Senghaas Mi 15-18, GW 2, B 2860
8-824	K -	Internationale Gesellschaft und inter- nationale Politik I 3 Std.	D. Senghaas Do 10-13, GW 2, B 2860

Angewandte Soziologie

8-831	Ko -	Kolloquium zum Soziologie-Praktikum 2 Std.	R. Lautmann Mo 10-12, GW 2, B 2860
-------	------	---	---------------------------------------

Methodenlehre der Soziologie

8-841	K -	Statistik III 2 Std.	W. Jagodzinski Di 13-15, GW 2, B 2890
8-842	K -	Methoden III ab 5. Sem.; 2 Std.	P. Boy Fr 10-12, GW 2, B 2860
8-843	K -	Wissenschaftstheorie der Soziologie 2 Std.	Holzschek (LB) Do 13-15, GW 2, A 4250

---

8-844	K -	Übungen zur Statistik III 2 Std.	W. Jagodzinski S. Kühnel (WIMI) Di 17-19, GW 2, B 1632
8-845	K -	Einführung in das Datenanalyzesystem SAS 2 Std.	W. Schulte (Rechenzentrum) Fr 13-15, MZH, 4210

Veranstaltungen für alle Semesterstufen

8-851	Ko -	Kolloquium für ausländische und deutsche Studierende der Soziologie: Fremde Kulturen - Kultur der 'Fremden' 2 Std.	R. Billerbeck Do 17-19, GW 2, B 3200
8-852	K -	Fachenglisch der Soziologie 2 Std.	NN (LB) Fr 10-12, GW 2, B 3200 ,

U N I V E R S I T Ä T B R E M E N

Fachbereich 9

Lehrveranstaltungsprogramm für das Wintersemester 1985/86

Die Lehrveranstaltungen sind wie folgt aufgeführt:

<u>Studiengänge</u>	<u>VAK</u>
Psychologie	9-100 ff
Religionswissenschaft/-pädagogik	9-200 ff
Sozialwissenschaft	9-300 ff
Politik/Gemeinschaftskunde	9-400 ff

Hinweis:

Bei Lehrveranstaltungen mit anderen VAK's werden Räume und Zeiten in den jeweiligen Fachbereichen bzw. OEL ausgewiesen (wichtig bei späteren Änderungen!).

1)	2)	3)	4)	5)	5a)	6)	7)	8)	9)	10)	
Veranstaltungs- kennziffer (VAK)	Veranstaltungsform	Titel der Veranstaltung (mit Kurzbeschreibung)		Veranstalter	Schwerpunkt und/oder Schulfach/ Lehrbereich/Beruf/ Fachrichtung	Studiengangteil	Eignung für Semesterstudien	Eignung für Schulstufe	Semester- wochenstunden	Termin	Raum
		<u>Semestereinführungsveranstaltung</u> <u>- einmalig - am Montag, den</u> <u>14. 10. 1985, GW II, B 1820, - 14.00 Uhr</u>									
		<u>GRUNDSTUDIUM</u> <u>Studieneingangsphase (1.Sem.)</u>									
9-100		Einführung in die Grundlagen der Psychologie - Ringvorlesung -		alle HL des Stg's u. WiMi						Di 18-19	MZH 5210
9-101	PP	Plenum Studieneingangsphase		Baumgärtel, Meyer (LB), Börner (LB), Gniech, Stadler, Kruse (LB), Bender (LB)						Mo 13-15	GW II B 1820
		<u>Team I</u>									
9-102	S	Studienmotivation und Berufspraxis Blöcke: 1.11., 13.12., 10.1.86 und 7.2.86.		Börner (LB)		3.1.5.	A		2	Mo, 21.10. 9-10 9-15	ZB B 0770/80 MZH 6320
9-101 4-1	K	Studienorganisation und Anleitung zu wiss. Arbeiten		N.N. (Stud.)		3.1.6.	A		2	Frei. 13-15	MZH 6120
9-103	P	Beobachtungspraktikum I		Baumgärtel, Bohn (PstA)		3.1.4.	A		2	Frei. 10-12	ZB B 0780
		<u>Team II</u>									
9-104	S	Studienmotivation und Berufspraxis		Meyer (LB)		3.1.5.	A		2	Frei. 13-15	ZB B 0770/80
9-101 4-2	K	Studienorganisation und Anleitung zu wiss. Arbeiten		N.N. (Stud.)		3.1.6.	A		2	Frei. 15-17	MZH 6310
9-105	P	Beobachtungspraktikum I		Stadler/ Lohmann (PstA)		3.1.4.	A		2	Frei. 10-12	MZH 6120

1)	2)	3)	4)	5)	5a)	6)	7)	8)	9)	10)
Veranstaltungs- kennziffer (VAK)	Veranstaltungsform	Titel der Veranstaltung (mit Kurzbeschreibung)	Veranstalter	Schwerpunkt und/oder Schulisch/ Lernbereichsberufl. Fachrichtung	Studiengebiet	Eignung für Semesterskolen	Eignung für Schnurkole	Semester- wochenstunden	Termin	Raum
		<u>EINFÜHRUNGSVERANSTALTUNGEN</u>								
8-890	S	Methodologische Probleme der Psychologie	Boy (LB)		3.1.4.	A		2	Mo. 15-17	GW II B 2880
9-107	S	Gegenstand und Geschichte der Psychologie	Stein		3.1.1.	A		2	Mo. 10-12	GW II A 2320
9-108	S	Erkenntnis- und wissenschafts- theoretische Grundlagen der Psychologie	Bender (LB)		3.1.2.	A		2	Do. 13-15	ZB B 0780
9-109	S	Sozial- und naturwiss. Grund- lagen der Psychologie	Gniech		3.1.3.	A		2	Do. 10-12	MZH 6120
9-110	S	Einführung in den Gegenstand der allgem. Psychologie	Kruse (LB)		3.2.2. 3.2.3.	A, M		2	Mi. 13-15	MZH 6310
3-292	S	Mathematik für Studiererehde der Psychologie und Geographie	Hoffmann		---	A, M		2	Do. 15-17	MZH 7200
		<u>EINZEL- UND</u> <u>ÜBERBLICKSVERANSTALTUNGEN</u> <u>METHODENLEHRE</u>								
9-111	S	Nonreaktive Meßverfahren	Stemme		3.2.1.	M		2	Mo. 10-12	MZH 6410
9-112	S	Statistik II	Kemnitz (LB)		3.2.1.	M		3	Mo 10-13	ZB B 0770/80
9-112 4-1		Kurs A	N.N. (Stud.)						Do 10-13	ZB B 0770/80
9-112, 4-2		Kurs B	N.N. (Stud.)					3	Do 10-13	ZB B 0770/80

1)	2)	3)	4)	5)	5a)	6)	7)	8)	9)	10)
Veranstaltungskennziffer (VAK)	Veranstaltungsform	Titel der Veranstaltung (mit Kurzbeschreibung)	Veranstalter	Schwerpunkt und/oder Schulfach/Lehrbereich/berufliche Fachrichtung	Studiengabiet	Eignung für Semesterstufen	Eignung für Schulstufe	Semesterwochenstunden	Termin	Raum
9-113	K	Datenanalyse mit SPSS  <u>ALLGEMEINE PSYCHOLOGIE</u> <u>I Wahrnehmung und Denken</u> <u>II Lernen und Motivation</u>	Kähler		---	M		2	n.V.	RZ
9-114	P	Experimentalpsychologisches Praktikum (Teilnahmevoraussetzung ist die Anwesenheit in der 1. Sitzung)	Stadler, mit Kruse (LB), St. Vogt (LB), Wehner (LB)		3.2.2. 3.2.3.	M		8	Mo. 10-17	MZH 6120
9-115	S	Lernen	Vetter		3.2.3.	M		2	Mo. 15-17	MZH 6310
9-116	S	Der Mythos von den geheimen Verführern	Gniech		3.2.2.	M		2	Do. 13-15	MZH 6120
2-2019	S	Bau und Leistung des menschl. Gehirns <u>Entwicklungspsychologie</u>	G. Roth		3.2.2. 3.2.7.	M		2	Di. 15-17	NW II B 3120
9-117	S	Einführung in die Entwicklungspsychologie II  <u>Differentielle Psychologie</u>	Leithäuser		3.2.4.	M		2	Di. 17-19	ZB B 0780
9-118	S	Grundlagen der Persönlichkeitspsychologie für die Klinische Psychologie  <u>Sozialpsychologie</u>	Kleiber (LB)		3.2.5.	M		2	Frei. 13-15 Block	
9-119	S	Betrachtungen zur Entwicklung der Selbständigkeit und Autonomie im Prozeß der Sozialisation	Esters		3.2.6.	M		2	Do. 10-12	MZH 6310
9-120	S	Grundlagen materialistischer Psychologie	Schindler (LB)		3.2.6.	M		2	Di. 10-12	GW II A 3440



1)	2)	3)	4)	5)	5a)	6)	7)	8)	9)	10)
Veranstaltungskennziffer (VAK)	Veranstaltungsform	Titel der Veranstaltung (mit Kurzbeschreibung)	Veranstalter	Schwerpunkt- und/oder Schullich/Lernbeinh./berufl. Fachrichtung	Studiengebiet	Eignung für Semesterrufen	Eignung für Schulaufe	Semesterwochenstunden	Termin	Raum
9-121	S	<u>Physiologische Psychologie</u> Experimentelle Physiologie Kurs A	Berndt		3.2.7. 3.3.1. b.1.	M, H		4	Mi. 14-17 Do. 9-12	Biomed. Labor ZB
9-122	S	Experimentelle Physiologie Kurs B	Tiesler (LB)		3.2.7. 3.3.1. b.1.	M, H		4	Mi. 14-17 Do. 9-12	Biomed. Labor ZB
9-123	S	Physiologie der körperlichen Entwicklung	Berndt		3.2.7.	M		2	Frei. 8-10	ZB B 0770/80
9-124	S	Physiologische Psychologie II - Nervensysteme und Sinnes- organe -	Berndt		3.2.7.	M		2	Die. 8-10	MZH 1380
		<u>PROJEKTE (3. Semester)</u>								
		<u>Projekt I</u>								
9-125	PP	Psychologie der Geschlechter- beziehungen	Leithäuser, Vinnai, Cyrus/Bubenik-Bauer			M		2	Die. 10-12	ZB B 0780
9-126	AV	Entwicklungspsychologie: Identitäts- bildung und Identifikation bei Frauen und Männern	Leithäuser		3.2.4.	M		2	Die. 13-15	ZB B 0780
9-127	AV	Liebesbeziehungen in der bürgerlichen Gesellschaft	Vinnai			M		2	Mi. 15-17	ZB B 0780
9-128	AV	Methoden zur empirischen Unter- suchung der Geschlechterbezie- hung	Cyrus (LB)		3.2.1.	M		2	Die. 17-19	MZH 6410

1)	2)	3)	4)	5)	5a)	6)	7)	8)	9)	10)	
Veranstaltungs- kennziffer (VAK)	Veranstaltungsform	Titel der Veranstaltung (mit Kurzbeschreibung)		Veranstalter	Schwerpunkt und/oder Schulbuch/ Lernbereich/sonst. Fächerbezeichnung	Studienggebiet	Eignung für Semesterstufen	Eignung für Schulstufe	Semester- wochenstunden	Termin	Raum
9-129	PP	<u>Projekt II</u> Psychologie im National- sozialismus		Stadler, Vetter, Schäfer			M		2	Die. 13-15	ZB B0770
9-130	AV	Kinder- und jugendpsycholo- gische Theorie und Praxis vor, während und nach der Zeit des Nationalsozialismus im Vergleich		Vetter		3.2.4. 3.2.5.	M		2	Die. 15-17	ZB B0780
9-131	AV	Gestalt- und Ganzheits- psychologie im National- sozialismus		Stadler		3.2.2.	M		2	Die. 10-12	ZB B0770
9-155	AV	Ideologie und Herrschafts- strukturen des National- sozialismus		Schäfer		3.2.2.	M		2	Die. 8-10	ZB B0770
		<u>Projekt III</u>									
9-132	PP	Geschwisterbeziehungen		Gniech, S.Preuss (LB) Esters			M		2	Die. 15-17	MZH 6120
9-133	AV	Sozialpsychologische Grund- lagen von Familienbeziehungen (mit empirischem Anteil)		Gniech		3.2.6.	M		2	Die. 10-12	MZH 6120
9-134	AV	Geschwisterkonstellation - individualpsychologische Grundlagen		S.Preuss (LB)		3.2.4.	M		2	Die. 13-15	MZH 6430
9-135	AV	Familie und Persönlichkeits- entwicklung		Esters		3.2.5.	M		2	Frei. 10-12	MZH 6310

1)	2)	3)	4)	5)	6)	7)	8)	9)	10)	
Veranstaltungs- kennziffer (VAK)	Veranstaltungsform	Titel der Veranstaltung (mit Kurzbeschreibung)	Veranstalter	Schwerpunkt und/oder Schuljahr/ Lehrveranstaltung/ Fachrichtung	Stundengebiet	Eignung für Semesterstudien	Eignung für Schulstufe	Semester- wochenstunden	Termin	Raum
9-136	PP	<u>HAUPTSTUDIUM</u> Planung von Hauptstudiums- projekten	f			H		2	Die. 17-19	MZH 5300
		<u>EINZELVERANSTALTUNGEN IM</u> <u>STUDIENGEBIET GESUNDHEITSWESEN</u> <u>(5. - 9. Semester)</u> <u>1. Klinische Psychologie</u>								
9-137	K	Psychoanalytische Supervision für Praktikanten	R. Vogt		3.3.1. a.1.	H		2	Die. 17-19	MZH 6430
9-138	S	Die psychoanalytische Struktur- theorie	R. Vogt		3.3.1. a.1.	H		2	Die. 15-17	MZH 6430
9-139	S	Klinische Testinterpretation (Paar- und Familientherapie)	Baumgärtel		3.3.1. a.1./2.	H		2	Die. 13-15	ZB B0650/70
9-140	S	Die Dimension der Zeit im Wahrnehmen, Erleben u. Handeln	Stein		3.3.1.a1 3.3.2.2.	H		2	Die. 17-19	MZH 6200
9-141	S	Reproduktionstechnologie und ihre Folgen für die weibliche Identität und Kinderwunsch	Haarbusch (LB)		3.3.1. a.1. 3.3.2.3.	H		2	Mo. 15-17	MZH 6320
9-142	S	Alternativen zur bestehenden Drogentherapie in Bremen	I. Vogt (LB)		3.3.1. a.3.	H		2	Die. 17-19	ZB B0770
9-143	S	Der theoretische Ort Anamnese	I. Vogt (LB)		3.3.1. a.2.	H		2	Die. 13-15	MZH 6310
9-144	K	Therapeutische Gesprächs- führung I. - Kurs A	Rath (LB)		3.3.1. a.1.	H		2	Mi. 17-19	ZB B0770
9-145	K	Therapeutische Gesprächs- führung II - Kurs B	Rath (LB)		3.3.1. a.1.	H		2	Mo. 17-19	MZH 6120
9-146	S	Grundlagen der Verhaltens- therapie	Kleiber (LB)		3.3.1. a.1.	H		2	Frei. 17-19 Block	

Studiengang

1)	2)	3)	4)	5)	5a)	6)	7)	8)	9)	10)
Veranstaltungskennziffer (VKI)	Veranstaltungsform	Titel der Veranstaltung (mit Kurzbeschreibung)	Veranstalter	Schwerpunkt und/oder Schulisch/Lernbereich/benutzte Fachrichtung	Studiensgebiet	Eignung für Semesterstudien	Eignung für Schulstudie	Semesterwochenstunden	Termin	Raum
		<u>2. Psychologische Diagnostik</u>								
9-147	S	Probleme empirischer Erfassung der individuellen und systematischen Anteile der Kommunikation in natürlichen Gruppen	Baumgärtel		3.3.1. a.2.	H		2	Die. 15-16.30	ZB 0670
9-148	S	Projektive Verfahren II	Baumgärtel		3.3.1. a.2.	H		2	Mo. 13-15	ZB 0770
9-149	P	Diagnostisches Praktikum	Zienert (LB)		3.3.1. a.2.	H		2	Do. 13-15	ZB 0650/70
9-150	S	Psychologische Gutachten	Gniech		3.3.1. a.2. 3.3.1. b.3.	H		2	Die. 13-15	MZH 6120
9-151	S	Das psychoanalytische Erstinterview	R. Vogt		3.3.1. a.2.	H		2	Do. 10-12	GW II B 1820
		<u>3. Sozialpsychologie der psychosozialen Versorgung</u>								
9-152	S	Sozialpsychologische Grundlagen der Familientherapie	Baumgärtel		3.3.1. a.1.	H		2	Mo. 15-17	ZB 0770
9-153	S	Sozio-Gerontologie	Junkers (LB)		3.3.1. a.3.	H		2	Do. 8-10	ZB 0780
9-154	K	Rollenspiel - zentriertes Familientherapietraining Voraussetzung: Teilnahme von Teil I SS 85	Hiegele (LB)		-	H		2	Di. n.V.	ZB 0650/60

1)	2)	3)	4)	5)	5a)	Studiengabel	6)	7)	8)	9)	10)
Veranstaltungs- kennziffer (VAK)	Veranstaltungsform	Titel der Veranstaltung (mit Kurzbeschreibung)	Veranstalter	Schwerpunkt und/oder Schulfach/ Lernbereich/berufl. Fachrichtung			Eignung für Semesterstudien	Eignung für Schulstufe	Semester- wochenstunden	Termin	Raum
		<u>EINZELVERANSTALTUNGEN IM STUDIENGEBIET ARBEIT UND ORGANISATION</u>									
		<u>1. Arbeits- und Organisations- psychologie</u>									
9-156	S	Stressmodelle in der Arbeits- psychologie	Heinz		3.3.1. b.1.		H		2	Die. 10-12 (14- tägig)	
9-157	S	Arbeitslosigkeit und Depression	Nathow (LB)		3.3.1. b.1.		H		2	Mo. 17-19	MZH 6310
9-559	S	Arbeitsmedizinische Grund- lagen der Arbeitspsychologie	Elsner		3.3.1. b.1.		H		2	Mo. 10-12	
9-560	S	Arbeitsmedizinische Grundlagen der Arbeitspsychologie: Arbeitsbedingte Erkrankungen und Berufskrankheiten	Elsner		3.3.1. b.1.		H		2	Mi. 15-17	ZB 0770
		<u>2. Berufliche Sozialisation</u>									
9-161	S	Ritual und Gestik im Zeitalter der Technik	Reuter (LB)		3.3.1. b.2.		H		2	Mi. 17-19	MZH 6120
		<u>3. Angewandte Sozialpsychologie</u>									
9-162	S	Psychologische Diagnostik und psychosoziale Intervention im Arbeitsamt	Schnautz (LB)		3.3.1. b.3.		H		2	Mo. 17-19	MZH 6320

1)	2)	3)	4)	5)	5a)	6)	7)	8)	9)	10)	
Veranstaltungs- kennziffer (VAK)	Veranstaltungsform	Titel der Veranstaltung (mit Kurzbeschreibung)	Veranstalter	Schwerpunkt und/oder Schulfach/ Lehrbereichsneu- fachrichtung	Studiengabebereich	Eignung für Semesterarbeiten	Eignung für Schulstufe	Semester- wochenstunden	Termin	Raum	
9-163	S	Hilfesuchverhalten als gemeindepsychologisches Konzept	Kieselbach (LB)		3.3.1. b.3. 3.3.1. a.3.	H		2	Do. 8-10	ZB 0770	
9-164	S	Neuere Ansätze der psycho- logischen Arbeitslosen- forschung	Kieselbach (LB)		3.3.1. b.3.	H		2	Mo. 10-12	ZB 0840	
9-165	S	Methoden zur Auswertung qualitativer Interviews	Witzel (LB)		3.3.1. b.3.	H		2	Do. 10-12		
		<u>EINZELVERANSTALTUNGEN MIT STUDIENGEBIETSÜBERGREIFENDEN INHALTEN 1-5</u>									
9-166	K	Einführung in die Rechts- psychologie	S. Stadler (LB)		3.3.2.5.	H		2	Do. 10-12		
9-167	S	Freudkritik	Eschenröder (LB)		3.3.2.1.	H		2	Frei. 10-12	MZH 6200	
9-168	K	Lektürekurs Irigaray/Lacan	Löchel (LB)		3.3.2.3.	H		2	Frei. 15-17	ZB 0780	
9-169	S	Einführung in die Phänomenolo- gische Psychologie (Husserl und Merleau-Ponty)	Friese (LB)		3.3.2.3.	H		2	Frei. 15-17	MZH 6120	
		<u>KOLLOQUIEN (Forschungsorien- tierte Vertiefung)</u>									
9-170	Koll	Forschungsthemen zur pädagogi- schen Psychologie	Vetter		---	H		2	Frei. 10-12	ZB 0770	
9-171-	Koll	Kolloquium zu Forschungsthemen der WE Handlung und Wahrnehmung	Gnielch, Stadler, Wehner (LB)		---	H		2	Die. 17-19	MZH 6120	

1)	2)	3)	4)	5)	5a)	6)	7)	8)	9)	10)
Veranstaltungskennziffer (VAK)	Veranstaltungsform	Titel der Veranstaltung (mit Kurzbeschreibung)		Veranstalter	Schwerpunkt und/oder Schulfach/ Lernbereich/benull. Fachrichtung	Studiengeld	Eignung für Semesterufen	Semesterwochenstunden	Termin	Raum
9-172	S	Praktikumsseminar  <u>PROJEKTE (7. Semester - 2. Projektsemester)</u>  <u>Projekt I</u>		Schindler (LB)		---	H	2	Die. 17-19	GW II A 3440
9-173	PP	Autonomie und Gewalt		Vinnai, Leithäuser, Schütt (LB)			H	2	n.V.	
9-174	AV	Autonomie und Gewalt in psychologischen Theoriekon- struktion		Vinnai		3.3.1.a.	H	2	Die. 13-15	GW II B 1400
9-175	AV	Politik und Neurose		Leithäuser		3.3.1.a.	H	2	Mo. 17-19	ZB
9-176	AV	Autonomie und Gewalt im Feld von Psychotherapie II  <u>Projekt II</u>		Schütt (LB)		3.3.1.a.	H	2	Do. 10-12	NW S
9-177	PP	Abweichendes Verhalten		R.Vogt, Hülsmeier (LB), Rexilius (LB)			H	2	Mi. 13-15	MZH
9-178	AV	Psychoanalytische Krankheits- lehre II		R. Vogt		3.3.1. a.1.	H	2	Do. 8-10	GW II B 1820
9-179	AV	Langzeitpatienten in der Gemeinde II		Hülsmeier (LB)		3.3.1. a.3.	H	2	Mi. 13-17	MZH 6120
9-180	AV	Gesellschaftliche Bedingungen der Entstehung psychischen Leidens II		Rexilius (LB)		3.3.1. a.1. 3.3.2.1.	H	2	14tägig Mo. 9-12	MZH 6430

1)	2)	3)	4)	5)	5a)	6)	7)	8)	9)	10)
Veranstaltungs- kennziffer (VAK)	Veranstaltungsform	Titel der Veranstaltung (mit Kurzbeschreibung)	Veranstalter	Schwerpunkt und/oder Schulfach/ Lehrbereich/berufl. Fachrichtung	Stundengebiet	Eignung für Semesterstufen	Eignung für Schulstufe	Semester- wochenstunden	Termin	Raum
		<u>Projekt III</u>								
9-181	PP	Sozialpsychologische Aspekte der Krankheit	Stemme, I.Vogt(LB), Wehkamp(LB)			H		2	n.V.	
9-182	AV	Das feminine Streßsyndrom	Stemme		3.3.1. a.1.	H		2	Do. 15-17	MZH 6120
9-183	AV	Supervision	I. Vogt (LB)		3.3.1. a.1.	H		2	Die. 15-17	ZB 0770
9-184	AV	Psychosomatik und Frauenklinik II	Wehkamp(LB)		3.3.1. a.1.	H		2	Mo. 14-16	Frauen- klinik St.-Jürgen- Str.
9-185	AV	Handlungs- und körperorientierte Therapieverfahren in Institutionen	Ehrenforth (LB)		3.3.1. a.1. 3.3.1. a.3.	H		2	Do. 13-15	ZB 0770
		<u>Projekt IV</u>								
9-186	PP	Arbeits- und Organisationspsychologie	Leithäuser, Nowack (LB), Wehner (LB)						n.V.	
9-187	AV	Arbeitsschutz und Sicherheitsmaßnahmen im psychologischen Gesamtfeld	Wehner(LB)		3.3.1. b.3.	H		2	Die. 10-12	MZH 6130
9-188	AV	Strategien der alltäglichen Lebensbewältigung bei Schichtarbeitern II	Nowack (LB)		3.3.1. b.3.	H		2	Die. 15-17	
9-189	AV	Sozialpsychologische Untersuchungen industrieller Arbeitsverhältnisse	Leithäuser		3.3.1. b.	H		2	Mi. 17-19	ZB 0780



1)	2)	3)	4)	5)	5a)	6)	7)	8)	9)	10)	
Veranstaltungs- kennziffer (VAK)	Veranstaltungsform	Titel der Veranstaltung (mit Kurzbeschreibung)		Veranstalter	Schwerpunkt und/oder Schulfach/ Lehrbereich/verf. Fachrichtung	Studiengebiet	Eignung für Semesterstudien	Eignung für Schulstufe	Semester- wochenstunden	Termin	Raum
		<u>STUDIENGANGSBEZOGENE UND</u> <u>ANERKANNTE VERANSTALTUNGEN</u>									
12-311	AV	Gemeindenahe Gesundheitsvor- sorge am Beispiel der deutschen Herz-Kreislauf-Interventions- studie Bremen		Zenker (LB)		3.3.4.	H		2	n.V.	
12-308	K	Systembild der Lebensbeiträge zu einer Theorie des Lebendigen und des Sinnen-Bewußtseins		A. Keil		3.3.2.3.	H		2	Do. 15-17	GW II A 3390
12-312	S	Gewalt gegen Alte		Dießenbacher		3.3.4.	H		2	Do. 15-17	
OEL-428	S	Lernprozesse an der Universität		Vinnai		3.3.2.4.	H		2	Mi. 13-15	GW II B 1400
OEL-455	S	Todesbilder - zum Verhältnis von Leben und Tod in der bürgerlichen Gesellschaft		Vinnai		3.3.1. a.1.	H		2	Die. 17-19	GW II B 1170
12-317	AV	Bewußtes und Unbewußtes im Krankheitsprozeß - Grundfragen einer ganzheit- lichen Gesundheitstheorie -		A. Keil		3.3.1. a.1.	M,H		2	Do. 10-12	GW II A 3390
11-102	AV	Das KZ-Syndrom		Jantzen		3.3.1. a.3.	M,H		2	Do. 17-19	Sportturm C 4170
11-126	S	Therapeutische Methoden in der analytischen Psychotherapie von Kindern und Jugendlichen		M.Vogt (LB)		3.3.4.	M,H		2	Mo. 16-18	ZKH Bremen-Ost
11-146	AV	Arbeit und Frauenleben		I. Bubernik-Bauer H. Bieseker H. Cyrus H. Grubitzsch P. Haarbusch/B. Rohr		3.3.4.			2	Mi.	BB 12

1)	2)	3)	4)	5)	5a)	6)	7)	8)	9)	10)
Veranstaltungskennziffer (VAK)	Veranstaltungsform	Titel der Veranstaltung (mit Kurzbeschreibung)	Veranstalter	Schwerpunkt und/oder Schuljahr/Lehrbereich/berufl. Fachrichtung	Studienggebiet	Eignung für Semesterrufen	Eignung für Schustufe	Semesterwochenstunden	Termin	Raum
11-012	S	Berufsarbeit und Krankheit in historischer Sicht	D.Milles		3.3.4.	M, H		2	Die. 13-15	GW II B 1632
OEL-421	Ü	Einführung in die Technik des wiss. Arbeitens und seiner geistesgeschichtlichen Grundlagen	Dietze		3.3.4.	A, M, H		2	Do. 8-10.	GW II A 2520
11-008	AV	Konzept einer interdisziplinären Arbeitswissenschaft	R.Müller		3.3.4.	A, M, H		2	Do. 10-12	GW II B 1090
11-009	AV	Arbeitsbedingungen und Erkrankungen. Theoretische Konzepte und empirische Befunde zur Soziogenese von Krankheit	R.Müller		3.3.4.	A, M, H		2	Die. 15-17	GW II B 1632
11-010	AV	Arbeit und Krankheit als Thema für das System der sozialen Sicherung	R.Müller		3.3.4.	A, M, H		2	Die. 10-12	GW II B 1632
11-115	AV	Supervision von Studenten im Praktikum	S. Gessulat		3.3.4.	M, H		2	Do. 20-22	Rudolf-Dreikurs Institut HB-Nord Sportturm C 3190
11-116	AV	Rehabilitation ehemaliger Langzeitpatienten in Wohngemeinsch.	S. Gessulat		3.3.4.	M, H		2	Do. 18-19 24tägig	Sportturm C 3190
11-118	AV	Therapeutische Interventionen im Bereich der Behinderungen bei Kindern, Jugendlichen und Erwachsenen	S. Gessulat		3.3.4.	M, H		2	Mo. 10-12	Sportturm C 5130
10-1109	S	Kunsttherapie - eine Form ästhetischer Praxis	Hampe (LB)		3.3.4	M, H		3	Do 15-18	GW II B 3790

1) Betr.: Orientierungsphase

Die verbindlichen Anteile der Orientierungsphase beschließt die Studiengangskommission (vgl. entsprechenden Aushang im FB 9). Außer diesen Veranstaltungen sind alle mit A gekennzeichneten Lehrveranstaltungen für die Orientierungsphase geeignet.

2) Betr.: Fachübergreifende Grundlagen und Wahlgebiete

Im Hauptstudium des Diplomstudiengangs Religionswissenschaft hat der Student/die Studentin gemäß fachspezifischem Anhang zur Diplom-Prüfungsordnung

- fachübergreifende Grundlagen aus Sozialpsychologie, Wissenschaftstheorie und Methodologie sowie Gesellschaftstheorie (DPO 3.3.2.1)

- Wahlgebiete, die in einem inhaltlichen Zusammenhang zu Problemen der Religionswissenschaft stehen (Soziologie, Psychologie, Erziehungswissenschaft; vgl. DPO 3.3.2.6)

zu studieren.

Die Studiengangskommission empfiehlt, aus dem Lehrangebot der entsprechenden Studiengänge (Sozialwissenschaft / Psychologie / Erziehungs- und Gesellschaftswissenschaften) entsprechende Veranstaltungen auszuwählen, damit die erforderlichen Nachweise erbracht werden. Den Studenten wird in diesem Zusammenhang empfohlen, die Möglichkeiten der fachlichen Studienberatung durch die Hochschullehrer des Studiengangs Religionswissenschaft/Religionspädagogik zu nutzen.

WICHTIGER HINWEIS

Die Orientierungsphase für Anfänger im Diplomstudiengang Religionswissenschaft wird nachgewiesen durch die Teilnahme an der Einführungsveranstaltung und wahlweise an zwei weiteren für Anfänger (A) gekennzeichneten Lehrveranstaltungen. Dabei ist daraus zu achten, daß Anforderungen der Diplomprüfungsordnung gemäß 3.1 - 3.1.4 inhaltlich Schwerpunkte der Veranstaltungen sind.

Alle im Projekt ausgewiesenen Veranstaltungen sind auch als Einzelveranstaltungen zu belegen. Alle Projektveranstaltungen sind ebenfalls prüfungsrechtlich für das Projekt anzuerkennen.

Die Veranstaltungen VAK 9-203 "Das Universum der Riten" (H. Schulz) und VAK 9-212 Religionssoziologie (U. Berner) werden auch als zum Projekt "Sozialisation durch Politik, Religion und Schule" zugeordnete Lehrveranstaltungen anerkannt.

1)	2)	3)	4)	5)	5a)	6)	7)	8)	9)	10)	Raum
Veranstaltungskennziffer (VAK)	Veranstaltungsform	Titel der Veranstaltung (mit Kurzbeschreibung)		Veranstalter	Schwerpunkt und/oder Schuljahr/Lernbereich/Lehrfach	Stundengebiet	Eignung für Semestervorlesungen	Eignung für Schulfächer	Semesterwochenstunden	Termin	
		<u>Semestereinführungsveranstaltung</u>									
		(einmalig) Diplom: Montag, den 14.10.85, 10-12 Uhr, GW II B 2740									
		Lehramt: Dienstag, 15.10.85, 13-15 Uhr, GW II B 2740									
		<u>Einführungsveranstaltungen</u>									
9-200	S	Einführung in die Religionswissenschaft (Diplom)		Schulz			A		2	Mo 10-12	GW II B 2740
9-201	S	Einführung in das Studium der Religionspädagogik (Lehramt)		Lott	EL, A2		A	P, SI SII	2	Di 13-15	GW II B 2740
9-235	S	Vorbereitung, Durchführung und Auswertung von Erkundungen		Spieß (PL)	EL		A	P, SI SII	2	n.V.	
		<u>Einzelveranstaltungen</u>									
9-202	S	Zur Bedeutung des antiken Judentums für die jüdische Religionsgeschichte		Schulz	B2.3,2.4 2.5	3.3.2.3 3.3.2.4	M,H	SII	2	Di 10-12	GW II B 2740
9-203	K	Das Universum der Riten		Schulz	B2.3,2.4	3.3.2.3 3.3.2.4	M,H	SII	2	Di 8-10	GW II B 2740
9-204	K	Quellenlektüre		Schulz	B2.2,2.4	3.2.2.4 3.3.2.4	A,M, H	P,SI SII	2	Mo 13-15 Di 13-15	GW II A 2510
9-205	S	Neutestamentliches Proseminar: Die Johannesapokalypse		Schulz	B2.2	3.3.2.4	A, M, H	P,SI SII	2	Mo 8-10	GW II B 2740
9-206	K	"Biographie" - in religionspädagogischer Perspektive II: Identität und Krise		Lott	B1 B2.1	3.3.2.5	M,H	SII	2	n.V. Arbeitsgruppe und Blockveranstaltung	
9-207	S	Erwachsenenleben und Erwachsenenbildung		Lott	B2.1	3.3.2.5	A, M, H	SII	2	Mi 14-16	GW II B 2740
9-208	V	Grundlagen der Religionspädagogik II: Handlungsfeld Erwachsenenbildung		Lott	B2.1	3.3.2.5	A, M, H	SII	2	Di 15-17	GW II B 2740
9-209	V	Religionsphilosophie III		Kurth	B2.3	3.3.2.3.2 3.2.3.1	M,H	SI,SII	1	Di 9-10	GW II A 2520

1)	2)	3)	4)	5)	5a)	6)	7)	8)	9)	10)
Veranstaltungs- kennziffer (VAK)	Veranstaltungsform	Titel der Veranstaltung (mit Kurzbeschreibung)	Veranstalter	Schwerpunkt und/oder Schulfach/ Lehrbereich/semitt. Fachrichtung	Studiengabel	Eignung für Semesterstufen	Eignung für Schulstufe	Semester- wochenstunden	Termin	Raum
9-406	S	Christentum und Sozialismus,	Albers	B 2.4	3.3.2.3.	A, M, H	SI, SII	3	Do 17-20	GW II B 2190
9-211	Ü	Die Götterfrage im Unterricht	Kurth	B 2.1 B 2.3	3.3.2.5.	M, H	SI, SII	2	Fr 13-15	GW II B 2740
9-210	S	Persisch-islamische Mystik unter der besonderen Berücksich- tigung des schiitischen Derwisch- ordens Persiens	Lankarany (LB)		3.2.2.1	M, H	SI SII	2	Mi 10.30- 12.30	Sportturm C 4170
Die Lehrveranstaltungen von Herrn Dr. Berner und Herrn Dr. Elsas finden nur statt, wenn die Berufung zum WS 85/86 erfolgt ist!										
9-213	S	Mircea Eliade als Religions- theoretiker und Literat	Berner	B 2.1	3.2.2.2 3.2.2.4	M, H	SII	2	Mo 15-17	
9-214	U	Hinduismus	Berner		3.2.2.1 3.3.2.4.1	M, H		2	Di 13-15	
9-215	V	Buddhismus und Christentum	Berner	B 2.5	3.3.2.2 3.3.2.3	M, H	P, SI SII	2	Di 15-17	
9-212	K	Religionssoziologie	Berner	B 2.5	3.2.2.3 3.3.2.2	M, H	P, SI SII	2	Mo 13-15	
9-227	K	Gnosis und alte Kirche	Elsas	B 2.4	3.2.2.1 3.3.2.2.	M, H		2	Do 13-15	
9-228	K	Schiitischer Islam im Iran und bei den Aleviten der Türkei	Elsas	B 2.4	3.2.2.1 3.3.2.3.	M, H		2	Mi 13-15	
9-229	K	Mystik in den Religionen	Elsas	B 2.3	3.2.2.1 3.3.2.3.	M, H		2	Mi 10-12	
Nachstehende Lehraufträge sollen falls die Berufungen nicht erfolgen, eingeworben werden.										
9-217	K	Ausgewählte Kapitel aus der Religionsgeschichte Ägyptens (einschl. Antike u. Gegenwart) mit Exkursion	Elsas	B 2.4	3.2.2.1 3.3.2.2	M, H	P, SI SII		Fr 9.45- 13 14täglich	GW II B 2180

1)	2)	3)	4)	5)	5a)	6)	7)	8)	9)	10)
Veranstaltungs- kennziffer (VAK)	Veranstaltungsform	Titel der Veranstaltung (mit Kurzbeschreibung)	Veranstalter	Schwerpunkt und/oder Schulfach/ Lernbereich/berruf/ Fachrichtung	Studienggebiet	Eignung für Semesterstudien	Eignung für Schulstufe	Semester- wochenstunden	Termin	Raum
9-216	K	Hexenverfolgung u. Ketzerebewegung - ein religiöses oder ein gesellschaftliches Phänomen?	D. Burgdorf (LB)		3.3.2.3 3.3.2.4 3.3.2.6			2	Do 9-11	NW I N 317
9-218	S	Ausgewählte Kapitel der neueren Kirchengeschichte	Meseberg- Haubold (LB)					2		
9-219	S	Systematische Einführung in die Philosophie	Mehrtens			A, M, H		2	Mo 15-17	NW I N 132
9-222	S	Religionspsychologie	Funk (LB)					2	n.v.	
9-223	S	Inkas - oder Max Weber	Füssel (LB)					2	n.v.	
9-224	S	Hinduismus	A.v. Dijk (LB)					2	n.v.	
9-225	S	Theologie der Synoptiker - Die Einführung konzentriert sich auf die Kindheits- u. Ostergeschichten bei Matthäus u. Lukas gegenüber Markus	Dirschauer			M, H	P, SI SII	2	Mo 10-12	MZH 5200
9-226	S	Religion u. Politik. Politische Ziele religiöser Gruppen <u>Projektveranstaltungen</u> Sozialisation durch Politik, Religion und Schule (2. Projektsemester)	Wallisch- Prinz			A, M, H		2	Fr 10-14 14tägig	GW II B 1632
9-400	PP	Probleme und Problemlösungsansätze	Schäfer, Gabele, Kurth Wehrkamp (LB)	Rel, EGW		M, H	P, SI, SII	2	Di 17-19	GW II B 2750
OEL-445	AV	Dominantes Verhalten u. Verhaltensalternativen in familiärer u. schulischer Sozialisierungspraxis	Gabele	B 1	3.3.2.1	M, H	P, SI, SII	2	Mo 13-15	GW II B 2750

1)	2)	3)	4)	5)	5a)	6)	7)	8)	9)	10)	Raum
Veranstaltungs- kennziffer (VAK)	Veranstaltungsform	Titel der Veranstaltung (mit Kurzbeschreibung)	Veranstalter	Schwerpunkt und/oder Schulfach/ Lehrbereich/Beruf/ Fachrichtung		Studienggebiet	Eignung für Semesterstufen	Eignung für Schulstufe	Semester- wochenstunden	Termin	
9-220	AV	Askese und Mönchtum II	Kurth	B 2.4	3.3.2.3	M, H	P, SI, SII	2	Do	12-14	GW II B 2740
OEL-446	AV	Zur religiösen u. pädagogischen Bedeutung des Muttersymbols	Kurth	B 2.1	3.2.2.1 3.3.2.5. 1	A, M, H	P, SI, SII	2	Fr	10-12	GW II B 2740
OEL-427	AV	Unterrichtsmethoden	Kurth	EGW, A6 B 2.6		M, H	P, SI, SII	2	Do	10-12	GW II
9-401	AV	Politische Selbst- u. Fremd- wahrnehmung	Schäfer	B 1	3.3.2.1	M, H	P, SI, SII	2	Di	10-12	NW I N 132
9-402	AV	Ideologie u. Herrschaftsstruk- tur des Nationalsozialismus	Schäfer	B 1	3.3.2.1	M, H	P, SI, SII	2	Mi	16-18	GW II B 1700
9-236	S	Vorbereitung, Durchführung und Auswertung von Erkundungen	Schmidt (PL)	EL		A	P, SI,			n.V.	
		<u>Colloquien</u>									
9-221	Coll	Colloquien für Examenskandida- ten (Religionspädagogik)	Lott			H	P, SI, SII	2	Mi	16-18	GW II B 2740
		<u>Sprachen</u>									
9-230	K	Hebräisch I Hebräisch II	NN	A 7	3.2.2.4	M, H	P, SI, SII	2		n.V.	
9-231	K	Griechisch	Mainz (LB)	A 7	3.2.2.4	M, H	P, SI, SII	2	Mo	17-19	GW II B 2740
9-232	K	Latein II	Zeuner (LB)	A 7	3.2.2.4	M, H	P, SI, SII	2	Mi	17-19	B 3030
9-233	K	Arabisch	Zeuner (LB)	A 7	3.2.2.4	M, H	P, SI, SII	2	Fr	15-19	GW II B 2180
9-233	K	Arabisch	Badawi (LB)	A 7	3.2.2.4	M, H	P, SI, SII	2	Di	17-19	GW II B 2740
9-234	K	Sanskrit IV	Lankarany (LB)	A 7	3.2.2.4	M, H	P, SI, SII	2	Fr	17-19	GW II B 2740
									Mi	14-18	Sportturm C 3190



1)	2)	3)	4)	5)	5a)	6)	7)	8)	9)	10)
Veranstaltungs- kennziffer (VAK)	Veranstaltungsform	Titel der Veranstaltung (mit Kurzbeschreibung)	Veranstalter	Schwerpunkt und/oder Schulbuch/ Lehrbereich/berufli- Fachrichtung	Studienggebiet	Eignung für Semesterstufen	Eignung für Schulstufe	Semester- wochenstunden	Termin	Raum
		<u>Studiengangsbezogene Veranstaltungen</u>								
11-119	AV	Jerusalem-Mythologie, Geschich- te, Ideologie, Realität und Hoffnung (Geschichte Israels in Gegenwart und Vergangenheit)	Gessulat			M, H	P, SI SII	2	Mo 17-19	
OEL-421	K	Einführung in die Technik des wissenschaftlichen Arbeitens und seiner geistesgeschichtli- chen Grundlagen	Dietze			A, M, H	P, SI, SII	2	Do 8-10	GW II A 2520

1)	2)	3)	4)	5)	5a)	6)	7)	8)	9)	10)
Veranstaltungs- kennziffer (VAK)	Veranstaltungsform	Titel der Veranstaltung (mit Kurzbeschreibung)	Veranstalter	Schwerpunkt und/oder Schulfach/ Lehrbereichsberufl. Fachrichtung	Studienggebiet	Eignung für Semesterstudien	Eignung für Schulstufe	Semester- wochenstunden	Termin	Raum
		<u>VERANSTALTUNGEN NACH NEUER DPO</u>								
9-300	K	Studium und Beruf	Peter			1.Sem.		2	Mo 10-12	B 2190
9-301	K	Geschichte der bürgerlichen Gesellschaft	Hahn			1.Sem.		3	Do 10-13	B 2190
9-302	K	Geschichte der Soziologie I	Peter			1.Sem.		2	Mo 8.30 -10	B 2190
9-303	K	Individuum und Gesellschaft	v.Freyhold			1.Sem.		2	Do 16-18	B 2740
9-304	K	Einführung in die empirische Sozialforschung	Krämer- Badoni			1.Sem.		2	Di 10-12	A 2510
9-305	K	Philosophische Grundlagen der Soziologie	Reichelt			3.Sem.		2	Di 15-17	B 2190
9-306	K	Sozialstrukturanalyse I	Häußermann			3.Sem.		2	Mo 10-12	B 3230
8-651	K	Soziologische Theorien I: Geschichte und Sozialwissen- schaft	Hahn			3.Sem.		2	Di 10-12	B 2190
9-307	K	Spezielle Theorien B	Krämer- Badoni			3.Sem.		2	Di 13-15	B 2190
9-311	K	Statistik II	Jagodzinski			3.Sem.		2	Mi 15-17	MHZ 7200
9-308	K	Empirische Forschungsmetho- den II	Häußermann			3.Sem.		2	Di 8-10	B 2190
9-309	K	Soziologische Problemfelder I	Krämer- Badoni,			3.Sem.		4	Mo 13-17	B 2190
		<u>VERANSTALTUNGEN NACH ALTER DPO</u> <u>SCHWERPUNKTÜBERGREIFENDES</u> <u>WISSEN (SÜW)</u>								
9-310	K	Soziale und psychische Bedeu- tung des Privateigentums	Häußermann/ Reichelt	SÜW				2	Do 17-19	B 3230

1)	2)	3)	4)	5)	5a)	Studienggebiet	7)	8)	9)	10)
Veranstaltungs-kennziffer (VAK)	Veranstaltungsform	Titel der Veranstaltung (mit Kurzbeschreibung)	Veranstalter	Schwerpunkt und/oder Schulfach/Lehrbereich/verult./Fachrichtung			Eignung für Semesterstudien	Semesterwochenstunden	Termin	Raum
7-031		<p>Abstraktion und Projektion. Zur Konstitution sozialwiss. Theoriebildung im Zeitalter des Imperialismus</p> <p><u>I. SCHWERPUNKT:</u> <u>BILDUNGSPLANUNG</u> 1. Projekt: <u>SYSTEM UND LEBENSWELT</u> (2. Projektsemester)</p>	Dröge, Gerstenberger, F (LB)			Süw		3	S.FB 7	
9-320	AV	Lektüre ausgewählter Abschnitte aus der "Theorie des kommunikativen Handelns" von J. Habermas	Reichelt					2	Mo 13-15	B 1140
9-321	AV	Erörterung der Abschnitte "abstraktes Recht und Moralität" in Hegels Rechtsphilosophie und ihr Verhältnis zum Sittlichkeitsbegriff	Reichelt					2	Mo 15-17	B 1140
9-322	AV	Die Dezentrierungstheorie bei J. Piaget	Reichelt					2	Di 13-15	B 1140
9-323	AV	Ausbildung in der industriellen Revolution. Empirieveranstaltung	Gerstenberger, F (LB)					4	Mo 8-12	B 1140
9-324	AV	Familie in der industriellen Revolution	Zech (LB)					2	Di 8-10	B 2180
9-325	AV	Technologie und Herrschaft bei Marx und Rezeption dieser Thematik bei Habermas	Zech (LB)					2	Di 10-12	B 2180

1)	2)	3)	4)	5)	5a)	6)	7)	8)	9)	10)	
Veranstaltungs- kennziffer (VAK)	Veranstaltungsform	Titel der Veranstaltung (mit Kurzbeschreibung)	Veranstalter	Schwerpunkt in/und/oder Schulbuch/ Fernsehen/Beuth/ Fachrichtung		Studiengabiet	Eignung für Semesterstudien	Eignung für Schulstufe	Semester- wochenstunden	Termin	Raum
		<b>II. SCHWERPUNKT:</b> <b>RESOZIALISIERUNG</b> 1. Projekt: <u>DIE POLITIK VON</u> <u>CRIME AND SEX ALS</u> <u>STRATEGIE DER</u> <u>HERRSCHAFTS-</u> <u>SICHERUNG II</u> (2. Projektsemester)									
9-330	PP	Funktionen abweichenden Ver- haltens II	Quensel und Mitveranst.						2	Mo 13-15	B 2180
9-331	K	Zur Geschichte sozialer Kon- trolle abweichenden Verhaltens	Quensel						2	Mo 11-13	B 2180
8-741	K	Sexualität und Gesellschafts- struktur	Lautmann						2	Do 11-13	B 2180
9-332	K	Qualitative Methoden in der Kontroll- und Devianzforschung II	Cyrus (LB)						2	Di 15-17	B 2180
9-333	AV	Jugendsekten - wirklich etwas Neues?	Kiehn (LB)						2	Do 9-11	B 2180
9-334	AV	Hexen, Hebammen, Helden	Cyrus (LB)						2	Di 13-15	B 2180
9-335	AV	Die geschlechtsspezifische 'Anwendung' von Macht und Gewalt: Theorie der Macht und Gewalt und deren Legitimation	Klein- Schonfeld (LB)						2	Mi 15-17	B 2180
9-336	AV	Kriminalpolitik in Bremen: Analyse und Entwicklung von Alternativen	Quensel/ Kaulitzki (LB)						2	Di 11-13	B 2180

1)	2)	3)	4)	5)	5a)	6)	7)	8)	9)	10)
Veranstaltungs- kennziffer (VAK)	Veranstaltungsform	Titel der Veranstaltung (mit Kurzbeschreibung)	Veranstalter	Schwerpunkt und/oder Schuljahr/ Lernbereich/berrufl. Fachrichtung	Studienggebiet	Eignung für Sprecherstulien	Eignung für Schustule	Semester- wochenstunden	Termin	Raum
12-328	AV	Alternativen zur Drogen- therapie: Analyse und Möglich- keiten einer Bremer Droge- politik	Marzahn/ Quensel					2	Di 17-19	B 2180
9-338	AV	"Kronzeugen" im Strafverfahren - Justiz im Dienste von Macht- politik?	Klein- Schonfeld (LB)					2	Mo 15-17	B 2180
9-339	AV	Heimgekehrt: Die neue Rolle der armen Irren nach der Psychiatriereform II	Voßberg (LB)					2	Mi 17-19	B 2180
9-340	AV	Gewalt in den Medien - Mediengewalt?	Göbbel					2	Mi 10-12	B 2740
		<u>III. SCHWERPUNKT: -</u> <u>STADT- UND REGIONALPLANUNG</u> - kein Projektangebot -								
		<u>IV. SCHWERPUNKT:</u> <u>ARBEIT UND PRODUKTION</u> <u>1. Projekt: ARBEIT UND ARBEITS-</u> <u>LOSIGKEIT</u> (3. Projektsemester)								
9-350	PP	Arbeit/Arbeitslosigkeit	Grenz- dörffer/ Peter/ Osterland/ Schumann/ Stück					2	Di 15-17 14tg.	

1)	2)	3)	4)	5)	5a)	6)	7)	8)	9)	10)
Veranstaltungskennziffer (VAK)	Veranstaltungsform	Titel der Veranstaltung (mit Kurzbeschreibung)	Veranstalter	Schwerpunkt und/oder Schulrecht/sonstigen berufl. Fortbildung	Studienggebiet	Eignung für Semesterstudien	Eignung für Schultüte	Semesterwochenstunden	Termin	Raum
9-351	AV	Einführung in die Industrie- soziologie III. Soziale Lage und Bewußtsein von Angestellten	Stück (LB)					2	Di 17-19	B 2190
9-352	AV	Die Ökonomie von neuen Beschäf- tigungsverhältnissen	Grenz- dörffer					2	Mo 15-17	A 2510
9-353	AV	Neue Produktionskonzepte - veränderter Arbeitseinsatz II	Schumann					2	Mi 13-15	NW I N 225
9-354	AV	Der Begriff der Arbeit in der sozialwissenschaftlichen Dis- kussion	Peter					2	Do 8-10	B 2740
9-355	AV	Entwicklung der Arbeit und Strukturveränderungen der Arbeiterklasse	Peter					2	Di 10-12	NW 1, N 242
9-356	AV	Empirische Sozialforschung II	Osterland					2	Mo 13-15	A 2090
9-357	AV	Qualifikation und Arbeitsmarkt	Osterland					2	Do 13-15	B 2750
		<u>2. Projekt: DIE LEBENSWELT IM IMPERIALISMUS</u>								
		(1. Projektsemester)								
7-028	PP	Die Lebenswelt im Imperialismus	Gersten- berger, H. Huffschmidt					2	Mi 12-14 14tg.	B 2760
7-065	AV	"The American Empire" Der inter- nationale Medienmarkt	Dröge ;					2	Di 12-14	A 2270
7-063	AV	Vom Wandel imperialistischer Ausbeutung: das Beispiel Namibia	Schmidt, D. (LB)					3	Mi 15-18	B 1400

1)	2)	3)	4)	5)	5a)	6)	7)	8)	9)	10)
Veranstaltungs-kennziffer (VAK)	Veranstaltungsform	Titel der Veranstaltung (mit Kurzbeschreibung)	Veranstalter	Schwerpunkt und/oder Schulfach Lernbereich/verf. Fachrichtung	Studienggebiet	Eignung für Semesterarten	Eignung für Schulstufe	Semesterwochenstunden	Termin	Raum
7-032	AV	Das Monopol:der ökonomische Kern des Imperialismus	Huffschmidt					4	Mi 8-12	B 2760
7-031	AV	Abstraktion und Projektion. Zur Konstitution sozialwissenschaftlicher Theoriebildung im Zeitalter des Imperialismus	Dröge, Gerstenberger, H.					3	Mi 15-18	B 2760
7-029	AV	Zur Analyse von Klassenprozessen und Staatsentwicklungen im Zeitalter des Imperialismus	Gerstenberger, H.					3	Mo 13-16	B 2760
7-030	AV	Lektürekurs zur Staats- und Gesellschaftstheorie	Gerstenberger, H.					2	Di 10-12	B 2760
9-323	AV	Ausbildung in der industriellen Revolution Empirieveranstaltung  <u>V. SCHWERPUNKT:</u> <u>DRITTE WELT</u> <u>1. Projekt: GIBT ES EIN GUTES ENTWICKLUNGSHILFE-PROJEKT?</u>  (1. Projektsemester)	Gerstenberger, F. (LB)					4	Mo 8-12	B 1140
9-360	K	Theorien zur Entwicklung und Unterentwicklung/Grundsätze der Entwicklungspolitik I	v.Freyhold					4	Di 15-19	MZH 5290
9-361	K	Felder der Entwicklungspolitik I	v.Freyhold					2	Do 14-16	B 2740

1)	2)	3)	4)	5)	5a)	6)	7)	8)	9)	10)
Veranstaltungs- kennziffer (VAK)	Veranstaltungsform	Titel der Veranstaltung (mit Kurzbeschreibung)	Veranstalter	Schwerpunkt und/oder Schuljahr/ Lernbereich/kennl. Fachrichtung		Eignung für Semesterstudien	Eignung für Schulstufe	Semester- wochenstunden	Termin	Raum
9-362	K	Einführung in die Soziologie von Bürokratie und Organisation	Häußermann					2	Mo 8-10	B 3230
11-404	K	Ländliche Entwicklung und Handwerksförderung in Tansania	Mitschke v. Collande, M.					2	Do 10-12	B 1580
11-406	K	Wasserversorge und Analyse der 3. Welt	Thiemann, W.					2	Do 15-17	B 1580
11-401	K	Nationale und internationale Organisationen und die Admini- stration der Entwicklungsländer	Huiz Quinteros- Yañez					2	Mo 15-17	B 1170
<u>EINZELVERANSTALTUNGEN</u>										
12-326	Coll.	Doktoranden-Colloquium	Marzahn/ Quensel					2	Di 19-21	B 2180
9-370	Coll.	Diplomanden-Colloquium Probleme sozialer Kontrolle	Quensel/ Cyrus					2	Mo 17-19	B 2180
8-651	K	Geschichte und Sozialwissen- schaft (Max Weber, historisch- soziologische Schriften)	Hahn					2	Di 10-12	B 2190
6-052	K	Grundlagen des Rechts und Fehl- urteile	Dietze					2	Mi 13.30 - 15.00	MZH 6320
OEL-421	K/Ü	Einführung in die Technik des wissenschaftlichen Arbeitens und seiner geistesgeschichtli- chen Grundlagen	Dietze					2	Do 8-10	A 2520
9-406		Christentum und Sozialismus. Antagonismus oder Synthese?	Albers/ Hafner (LB)					3	Do 17-20	B 2190
9-408	AV	Grundlagen der Gesellschafts- theorie III	Zoll					4	Mi 15-18 + 1 Std. Blocksem.	B 2190



1)	2)	3)	4)	5)	5a)	6)	7)	8)	9)	10)
Veranstaltungs- kennziffer (VAK)	Veranstaltungsform	Titel der Veranstaltung (mit Kurzbeschreibung)	Veranstalter	Schwerpunkt und/oder Schulfach/ Lernbereich/benull. Fachrichtung				Semester- wochenstunden	Termin	Raum
9-409	AV	Grundlagen der Gesellschafts- theorie III (Parallelveranstaltung)	Neumann (LB)					4	Mi 15-18 + 1 Std. Blocksem.	Sportturm C 3140
9-410	AV	Krise der Zeiterfahrung III	Zoll					2	Di 13-15	B 2880
9-411	Coll.	Paradigmenwechsel? III	Zoll					2	Di 10-12	NW 1, N 225
9-412		Das politische und ökonomische System der BRD in den 70er Jahren	Albers					2	Mo. 17-19	B 2190
9-417	K	Grundwertedebatte in der SPD	Wirth					3	Do 10-13	
8-650		Arbeitergeschichte und Arbeiter- kultur als Forschungsproblem (Doktorandenstudium u. Examens- kandidaten)	Steinberg					2	Mo 13-15	B 1632
8-548	K	Alte und neue Armut	Haupt/ Steinberg					4	Vorbe- sprechung 22.10.85 10-12 Uhr	
12-312	S	Gewalt gegen Alte	Dießenbacher					2	Do 15-17	A 3540
10-1010	AV	Krise der Mittelklassen in Deutschland und Frankreich zwis- chen 1870 und 1914	Haupt					2	Mo 10-12	B 3850
9-371	S	Geschichtsphilosophische Kon- zepte in den utopischen Entwür- fen vom 16. - 19. Jh.	Knatz, L. (LB)					2	Fr 10-12	A 3340
ZPH-02	S	Theorie und Erfahrung: Methoden- probleme der Erkenntnistheorie (Hinne, Kant, Marx, Neurath)	Sandkühler					2	Fr 10-12 14tg.	B 2750

1)	2)	3)	4)	5)	5a)	6)	7)	8)	9)	10)
Veranstaltungskennziffer (VAK)	Veranstaltungsform	Titel der Veranstaltung (mit Kurzbeschreibung)	Veranstalter	Schwerpunkt und/oder Schulfach/Lernbereich/benfl. Fachrichtung	Studiengebiet	Eignung für Semesterstudien	Eignung für Schulaufgabe	Semesterwochenstunden	Termin	Raum
11-012		Berufsarbeit und Krankheit in historischer Sicht	Milles, D.					2	Di 13-15	B 1632
9-372	Coll.	Stadtentwicklung in der Krise (Diplomanden-Colloquium)	Häußermann					2	Mi 17-19	B 3230
9-373	Coll.	Colloquium für Praktikantinnen u. Praktikanten im Studiengang Sozialwissenschaft	Zacharias					2	Do 17-19	A 2270

1)	2)	3)	4)	5)	5a)	6)	7)	8)	9)	10)	
Veranstaltungs- kennziffer (VAK)	Veranstaltungsform	Titel der Veranstaltung (mit Kurzbeschreibung)	Veranstalter	Schwerpunkt und/oder Schulfach/ Lernbereich/bereit. Fachrichtung		Studienggebiet	Eignung für Semesterstudien	Eignung für Schulstufe	Semester- wochenstunden	Termin	Raum
		<u>FORSCHUNGSSEMESTER</u> Prof. Dr. Jan Jaroslowski									
OEL-406	IEL	Orientierung in Studium und Universität	Eichwede, Arnold (PL), Ries (PL), N.N. (Stud.)				A	alle	8	Die. 10-12 + 15-17	MZH 6310
		<u>PROJEKTE</u> <u>SOZIALISATION DURCH POLITIK, RELIGION UND SCHULE</u> (2. Projektsemester)									
9-400	PP	Probleme und Problemlösungs- ansätze	Schäfer, Gabele, Kurth, Wehrkamp(PL)	Rel., EGW			M	P, SI SII	2	Die. 17-19	GWII B 2760
9-401	AV	Politische Selbst- und Fremd- wahrnehmung (II)	Schäfer	EGW			M	P SI SII	2	Die. 10-12	NW I N 132
OEL-445	K	Dominantes Verhalten und Ver- haltensalternativen in familiärer und schulischer Sozialisierungspraxis	Gabele	EGW, Rel.			M		2	Mo. 13-15	GW II B 2750
OEL-446	S	Zur religiösen und pädagogi- schen Bedeutung des Mutter- symbols	Kurth				M,H	P SI SII	2	Frei. 10-12	GW II B 2740
OEL-427	Ü	Unterrichtsmethoden	Kurth	EGW			M,H	alle	2	Do. 10-12	GW II B 2740
9-220	S	Askese und Mönchtum II	Kurth				M,H	P SI SII	2	Do.. 12-14	GW II B 2740

1)	2)	3)	4)	5)	5a)	6)	7)	8)	9)	10)
Veranstaltungskennziffer (VAK)	Veranstaltungsform	Titel der Veranstaltung (mit Kurzbeschreibung)	Veranstalter	Schwerpunkt und/oder Schulfach/ Lernbereich/berufl. Fachrichtung	Studienggebiet	Eignung für Semesterarten	Eignung für Schulstufe	Semesterwochenstunden	Termin	Raum
9-402	AV	Ideologie und Herrschaftsstruktur des Nationalsozialismus	Schäfer	EGW		M	P SI SII	2	Mi. 16-18	GW II B 1700
9-403		Vorbereitung einer Unterrichtseinheit	Wehrkamp					2		
		<u>EINZELVERANSTALTUNGEN</u>								
		<u>PROBLEMFELDER</u>								
		<u>EINFÜHRUNGSVERANSTALTUNGEN FÜR STUDIENANFÄNGER</u>								
9-404		Einführung in die Politikwissenschaft	Seibt			A		2	Mo. 13-15	UB
9-405		Techniken des wissenschaftlichen Arbeitens	Seibt			A		2	Mo. 10-12	UB
		<u>POLITISCHE THEORIE UND SOZIALE BEZIEHUNGEN</u>								
9-406		Christentum und Sozialismus. Antagonismus oder Synthese?	Albers, Hafner (LB)			A	SI SII	3	Do. 17-20	GW II B 2190
9-407	K	Beiträge zur Rezeption und Rekonstruktion des Historischen Materialismus	Conert			H	SII	2	Die. 13-15	MZH 6410
9-408	AV	Grundlagen der Gesellschaftstheorie III	Zoll			M,H	SII	4	Mi. 15-18 + 1 Std. Block	GW II B 2190
9-409	AV	Grundlagen der Gesellschaftstheorie III (Parallel zu 9-408)	Neumann (LB)			M,H	SII	4	Mi. 15-18 + 1 Std. Block	Sportturm C 3140

1)	2)	3)	4)	5)	5a)	6)	7)	8)	9)	10)
Veranstaltungs- kennziffer (VAK)	Veranstaltungsform	Titel der Veranstaltung (mit Kurzbeschreibung)	Veranstalter	Schwerpunkt und/oder Schulfach/ Lehrbereich/berufl. Fachrichtung	Studienggebiet	Ei- nung für Semesterstufen	Ei- gnung für Schulstufe	Semester- wochenstunden	Termin	Raum
9-411	Coll.	Paradigmenwechsel? III	Zoll		SÜW	M, H		2	Die. 10-12	NW I N 225
9-410	AV	Krise der Zeiterfahrung III	Zoll			M, H	SII	2	Die. 13-15	GW II B 2880
9-426		<u>POLITISCHES UND SOZIALES SYSTEM DER BRD</u> Verfassungsrecht. Ausgewählte Probleme der Staatsorganisation. Parteienfinanzierung; Flick- Affäre; Rotation von Abge- ordneten.	Alberts (LB)					2	Frei. 10-12 (14- tägig)	GW II B 2190
9-412		Das politische und ökonomische System der BRD in den 70er Jahren	Albers			A, M	SI SII	2	Mo. 17-19	GW II B 2190
9-413		Bremen: Zum politischen und administrativen System eines Stadtstaates	Glaue			A		2	Do. 15-17	GW II B 2180
9-414		Wirtschaftssystem und Wirt- schaftsentwicklung der BRD - Eine Einführung -	Conert			A, M	SI SII	2	Mo. 15-17	GW II B 2740
9-415		Verwaltungspolitik in der BRD (Regierungslehre II)	Schäfer			M	SI SII	2	Do. 8-10	GW II B 1140
9-416	K	Politisches System der BRD II; Wahlen und Wählerverhalten	Wirth			alle	alle	2	Do. 13-15	GW II B 2190
9-417	K	Grundwertedebatte in der SPD	Wirth			M, H	SI	3	Do. 10-13	
9-418	K	Die Ostpolitik der BRD von der "Hallstein-Doktrin" bis zum Grundlagenvertrag	Wirth			A		3	Die. 10-13	NW I S 312 a

1)	2)	3)	4)	5)	5a)	6)	7)	8)	9)	10)
Veranstaltungskennziffer (VAK)	Veranstaltungsform	Titel der Veranstaltung (mit Kurzbeschreibung)	Veranstalter	Schwerpunkt und/oder Schuljahr/Fachrichtung	Studiengebiet	Eignung für Semesterstufen	Eignung für Semestere	Semesterwochenstunden	Termin	Raum
9-419	K	Konzepte und Probleme alternativer Wirtschaftspolitik	Conert			M, H	SII	2	Mo. 13-15	GW II B 2740
9-427		Gestaltung politischer Kommunikation: theoretische und praktische Probleme der Öffentlichkeitsarbeit	Sondergeld			H	SII	2	Do. 15-17	MZH 6320
		<u>ANALYSE UNTERSCHIEDLICHER POLITISCHER UND GESELLSCHAFTLICHER SYSTEME</u>								
9-420	K	Ansätze zur Analyse sozialistischer Systeme	Conert			alle	SI SII	2	Mi. 15-17	MZH 6310
9-422	K	Überlegungen zu einer Autobiographie Stalins	Eichwede			A, M	alle	2	Die. 17-19	MZH 6310
		<u>INTERNATIONALE BEZIEHUNGEN UND AUßENPOLITIK</u>								
9-423	K	Deutsche Außenpolitik in der neueren Literatur	Seibt			A		2	Do. 13-15	GW II B 2180
9-424	V	Struktur und Grundprobleme der internationalen Beziehungen	Seibt			A		2	Do. 10-12	
9-425	K	Die Sowjetunion und die deutsche Frage (1941-49)	Eichwede	Gesch.		alle	alle	2	Mi. 15-17	MZH 6410
8-580	AV	Historisch-politische Landeskunde Südost-Asiens I	Wagner			M, H	SI SII	2	Die. 13-15	s. FB 8

1)	2)	3)	4)	5)	5a)	6)	7)	8)	9)	10)	
Veranstaltungs- kennziffer (VAK)	Veranstaltungsform	Titel der Veranstaltung (mit Kurzbeschreibung)	Veranstalter	Schwerpunkt und/oder Schulfach/ Lehrbereich/berufl. Fachrichtung		Studiengengebiet	Eignung für Semesterstudien	Eignung für Semesterstudien	Semester- wochenstunden	Termin	Raum
9-422	K	<u>GESCHICHTE AB 1789</u> Überlegungen zu einer Auto- biographie Stalins	Eichwede				A, M	alle	2	Die. 17-19	MZH 6310
9-425	K	Die Sowjetunion und die deutsche Frage (1941-49)	Eichwede	Gesch.			alle	alle	2	Mi. 15-17	MZH 6410
8-545	Coll.	Colloquium für Fortgeschrittene	Wagner	Gesch.			H	SI SII	2	Die. 17-19	s.FB 8
9-402		Ideologie und Herrschafts- struktur des Nationalsozia- lismus	Schäfer	EGW, Psy.			M	P SI SII	2	Mi. 16-18	GW II B 1700

VORBEMERKUNGEN ZU DEN VERANSTALTUNGEN

---

Im Fachbereich 10 werden die Unterrichtsfächer:

Deutsch, die fremdsprachlichen Unterrichtsfächer  
Englisch, Französisch, Spanisch, Deutsch als  
Fremdsprache sowie Kunstpädagogik/Visuelle Kommunikation  
und Musikpädagogik/Auditive Kommunikation

studiert.

Schlüssel für die Veranstaltungskennziffern (VAK-Nummern)

---

- 10 . = verantwortlicher Fachbereich
- 10-1 = EGW-Veranstaltungen
- 10-2 = Veranstaltungen für Deutsch mit literatur-  
wissenschaftlicher Komponente
- 10-3 = Deutsch mit sprachwissenschaftlicher  
Komponente
- 10-4 = Deutsch mit medienwissenschaftlicher  
Komponente
- 10-5 = Sprachkurse für Deutsch (gemäß A 6 der  
Prüfungsvoraussetzungen Deutsch)
- 10-6 = Veranstaltungen für Englisch
- 10-7 = Veranstaltungen für Französisch
- 10-8 = Veranstaltungen für Spanisch
- 10-9 = Veranstaltungen für Deutsch als Fremdsprache  
(DaF)



- 10-10 = Fächerübergreifende Lehrveranstaltungen der Sprachstudiengänge
- 10-11 = Veranstaltungen für Kunstpädagogik/Visuelle Kommunikation
- 10-12 = Veranstaltungen für Musikpädagogik/Auditive Kommunikation
- 10-13 = Fächerübergreifende Veranstaltungen für alle Fächer des Fachbereiches 10

Die Studenten des Fachbereiches 10 werden darauf hingewiesen, daß sowohl Projekte als auch Einzelveranstaltungen, die für mehr als 2 fremdsprachliche Fächer als studiengangsbezogen anerkannt sind, nur unter der Rubrik

"Fächerübergreifende Lehrveranstaltungen der Sprachstudiengänge des Fachbereiches 10"

aufgeführt sind.

### HINWEIS:

Für alle Studiengänge des Fachbereiches 10 stand das Lehrauftragskontingent bei Redaktionsschluß noch nicht fest.

Die Studierenden werden gebeten, sich zu Beginn des Semesters am Aushang über die Lehrveranstaltungen der Lehrbeauftragten zu informieren!

Mit Streichungen von Lehraufträgen muß gerechnet werden !

1)	2)	3)	4)	5)	5a)	6)	7)	8)	9)	10)	
Veranstaltungs- kennziffer (VAK)	Veranstaltungsform	Titel der Veranstaltung (mit Kurzbeschreibung)	Veranstalter	Schwerpunkt- und/oder Schulbuch/ Lernbereich/berufl. Fachrichtung		Studienggebiet	Eignung für Semesterprüfungen	Eignung für Schulstufe	Semester- wochenstunden	Termin	Raum
		<u>EINFÜHRUNGSVERANSTALTUNGEN</u>									
OEL-417	K	Einführung in die Literaturwissenschaft für Studenten der Fächer <u>Deutsch</u> und <u>Französisch</u>	P. Müller (PL) G. Sautermeister U. Münchow(PL) K. Koke (PL)	DE F	LW	A	SI,S2	4	Do 10-13	GW2-A 2210	
10-312	K	Einführung in die Sprachwissenschaft	W. Wildgen	DE	SW	A	alle	2	Di 15-17	GW2-B 3850	
		<u>Projekt: Der literarische Text</u> (2. Projektsemester)									
10-300	PP	Der literarische Text	H. Gallas H. W. Jäger H. Kreye D. Kutzschbach(PL) G. Pasternack L. Paul G. Petrat	DE EGW	LW SW	M,H	SI,S2	2	Mi 15-17	GW2-A 2270	
10-301	V	Geschichte der deutschen Literatur: Realismus I und Gründerzeit (1850-1890)	H. W. Jäger	DE	LW	alle	SI,S2	2	Mo 15-17	GW2-B 3850	
10-302	S	Narrativik und Erzählforschung	G. Pasternack	DE	LW,SW	M,H	S2	2	Fr 13-15	GW2-A 2370	
10-303	S	Goethes Prosastil. Ein Sprachportrait	L. Paul	DE	SW	M,H	SI,S2	2	Do 13-15	GW2-A 3390	
10-304	S	Verfilmte Sprache, Fernsehspiel und literarischer Text (am Beispiel von Franz Kafka)	L. Paul	DE	SW,MW	M,H	SI,S2	2	Di 13-15	GW2-A 3390	
10-305	K	Einführung in die Stilanalyse literarischer Prosatexte	L. Paul	DE	SW	M,H	SI,S2	2	Mi 10-12	GW2-A 2270	
10-310	AV	Vorbereitung, Durchführung und Auswertung von Unterrichtseinheiten	D. Kutzschbach (PL)	DE EGW	U	M,H	SI,S2	2			
10-311	AV	Schulische Umsetzung literaturwissenschaftlicher Textarbeit	D. Kutzschbach (LB)	DE EGW	LW U	M,H	SI,S2	2			
10-319	AV	Max Frisch: "Homo Faber", "Stiller" - Semantische und syntaktische Analysen	H. Kreye	DE	SW	M,H	SI,S2	2	Do 13-15	GW2-A 2270	

1)	2)	3)	4)	5)	5a)	Studiengebiet	6)	7)	8)	9)	10)
Veranstaltungs- kennziffer (VAK)	Veranstaltungsform	Titel der Veranstaltung (mit Kurzbeschreibung)	Veranstalter	Schwerpunkt und/oder Schullich/ Lehrbereich/beruflich/ Fachrichtung			Eignung für Semesterstudien	Eignung für Schulstufe	Semester- wochenstunden	Termin	Raum
10-320	S	Fortsetzung <u>Projekt:</u> Der literarische Text, (2. Projektsemester)  Psychoanalytische und strukturelle Methode der Literaturinterpretation (Kafka, Kleist)	H. Gallas W. Henschen(PL)	DE	LW		M,H	S1,S2	3	Mo 10-13	GW2-A 2370
10-322	PP	<u>Projekt:</u> Sprachregelungen in Kultur, Politik und Wissenschaft: Analyse der wis- senschaftlichen Sprachkritik (2. Projektsemester)  Vorbereitung und Auswertung von Unterrichts- einheiten	W. Dahle G. Grösche(PL) A. Becker (PL)	DE EGW	SW U		M,H	S1,S2	2	Di 15-17	GW2-A 2210
10-323	AV	Sprache und Manipulation als Gegenstand der Literatur	W. Dahle	DE	LW SW		M,H	S1,S2	2	Di 13-15	GW2-A 2210
10-324	AV	Analyse politischer Schlagwörter der Gegenwart	W. Dahle	DE	SW		M,H	S1,S2	2	Fr 10-12	GW2-A 2210
10-325	AV	Codices im Aufbau von visuellen Medien besonders Fernsehen, Zeitschriften, Karika- turen	W. Leyerer(LB)	DE	MW		alle	S1,S2	2	Fr 12-14	GW2-A 2210
		<u>Hinweis:</u>  Siehe auch fächerübergreifende Lehrveranstaltungen der Sprachstudiengänge <u>Projekt:</u> Krise der Kultur - Krise der Gesellschaft in Frankreich und Deutschland (2. Projektsemester)									

1)	2)	3)	4)	5)	5a)	6)	7)	8)	9)	10)
Veranstaltungs- kennziffer (VAK)	Veranstaltungsform	Titel der Veranstaltung (mit Kurzbeschreibung)	Veranstalter	Schwerpunkt und/oder Schulisch/ Lernbereich/berufli. Fachrichtung		Eignung für Semesterstudien	Eignung für Schulstufe	Semester- wochenstunden	Termin	Raum
10-200	PP/EX	<u>Projekt: Zwischen Klassik und Romantik</u> (3. Projektsemester)  Zwischen Klassik und Romantik mit Exkursion nach Weimar	W. Krogmann H. J. Haferkorn B. Jaroslowski H. Kreye J. Anneken (PL) E. Kirchhoff (PL)	DE	LW	M,H	S1,S2	2	Mi 17-19	GW2-A 2270
10-201	S	Durchführung und Auswertung einer Unter- richtseinheit	W. Krogmann	DE EGW	LW U	M,H	S1,S2	2	Di 10-12	GW2-A 2270
10-202	S	Brecht, Theorie und Praxis des epischen Theaters	W. Krogmann	DE	LW	M,H	S1,S2	2	Mo 15-17	GW2-A 2270
10-203	S	Geschichte der deutschen Literatur (1850-1914)	W. Krogmann	DE	LW	M,H	S1,S2	3	Di 16-19	GW2-A 2270
10-204	S	Georg Büchner - Zwischen Klassik und Moderne	W. Krogmann	DE	LW	M,H	S1,S2	2	Do 10-12	GW2-A 2270
10-205	S	Hospitationen und Auswertung der Unter- richtseinheit	H. J. Haferkorn	EGW DE	U	M,H	S1,S2	2	Di 8-10	GW2-A 2370
OEL-430	S	<u>EINZELVERANSTALTUNGEN</u>  Schulunterricht in der Literatur	G. Petrat	DE EGW		alle	alle	2	Do 8-10	GW2-A 2370

1)	2)	3)	4)	5)	5a)	6)	7)	8)	9)	10)
Veranstaltungs- kennziffer (VAK)	Veranstaltungsform	Titel der Veranstaltung (mit Kurzbeschreibung)	Veranstalter	Schwerpunkt und/oder Schulfach/ Lernbereich/entl. Fachrichtung	Studienggebiet	Eignung für Semesterstufen	Eignung für Schulstufe	Semester- wochenstunden	Termin	Raum
10-212	S	<u>LITERATURWISSENSCHAFT</u> Methoden der Literaturwissenschaft (II)	R. Wilkening	DE	LW	alle	alle	2	Fr 10-12	GW2-A 2210
10-301	V	Geschichte der deutschen Literatur: Realismus II und Gründerzeit (1850-1890)	H. W. Jäger	DE	LW	alle	S1,S2	2	Mo 15-17	GW2-B 3850
10-214	S	Frauenroman im 18. Jahrhundert (keine Neuzugänge)	H. Gallas	DE	LW	M,H	S1,S2	3		
10-206	S	Goethes "Werther" und seine Rezeption	H. W. Jäger	DE	LW	alle	S1,S2	2	Di 17-19	GW2-A 2370
10-207	S	Das "Volksstück" im 19. und 20. Jahrhundert (von Raimund bis Achternbusch)	H. W. Jäger	DE	LW	alle <sup>4</sup>	S1,S2	2	Do 13-15	GW2-A 2370
ZPH-1	V	Theorien der Wissenschaftsentwicklung (Paradigmawechsel am Beispiel der Literatur- wissenschaft)	G. Pasternack A. Mehrtens(LB)	DE	LW,SW	H	S2	2	Mi 15-17	GW2-A 2510
10-215	S	Lacan-Lektüre und Literaturinterpretation	H. Gallas	DE	LW	M,H	S1,S2	2	Do 15-17	GW2-A 2320
10-208	S	Literaturkritik in verschiedenen Medien	K.-H. Götze(LB)	DE	LW,MW	M,H	S1,S2	2	Blockveranstaltung	
10-216	S	Hölderlin-Edition: "Empedokles"	D. E. Sattler (LB)	DE	LW	alle	S1,S2	2	Mi 10-12	GW2-A 2510
10-217	S	Autobiographik der Unterschichten (II)	H. Boehncke	DE	LW	H	alle	2	Di 15-17	GW2-B 1410
10-218	S	Popular-Utopien Bilder und Texte zur Verkehrten Welt	H. Boehncke	DE	LW,MH	alle	alle	2	Di 13-15	GW2-B 1410
10-213	CO	Colloquium für Examenskandidaten	R. Wilkening	DE EGW	LW	H	alle	2		
10-209	CO	Colloquium für Doktoranden: Probleme der ästhetischen Moderne I	P. Bürger G. Sautermeister	DE F KU	LW	H		4	Di 15-19 14-tägig	GW2-A 2320
10-210	S	Der Begriff der Moderne bei Jürgen Habermas	P. Bürger	DE F KU	LW	H		4	Di 15-19 14-tägig	GW2-A 2320

1)	2)	3)	4)	5)	5a)	6)	7)	8)	9)	10)	
Veranstaltungs- kennziffer (VAK)	Veranstaltungsform	Titel der Veranstaltung (mit Kurzbeschreibung)	Veranstalter	Schwerpunkt und/oder Schulfach/ Fachbereich/ Fachrichtung		Studienggebiet	Eignung für Semesterklausuren	Eignung für Schulstufe	Semester- wochenstunden	Termin	Raum
		<u>SPRACHWISSENSCHAFT</u>									
10-318	K	Logik (I)	A. Mehrrens(LB)	DE	SW	M,H	S1,S2	2	Mo 15-17	Sportturm C 4110	
10-306	S	Einführung in die Semantik	G. Pasternack	DE	SW	A	S2	2	Fr 10-12	GW2-A 2370	
10-307	K	Phonetik und Phonologie des Deutschen	J. Bechert	DE	SW	M	alle	2	Mo 10-12	GW2-A 2210	
10-315	S	Einführung in die Syntax der deutschen Gegenwartssprache	H. Kreye	DE	SW	alle	alle	2	Do 8-10	GW2-B 2190	
10-326	K	Übungen zur Grammatik der deutschen Gegenwartssprache	M. Weck	DE	SW	A,M	alle	2	Mo 15-17	GW2-B 1630	
10-309	S	Stil und Gesellschaft (I): Männersprache/Frauensprache	L. Paul	DE	SW	M,H	S1,S2	2	Mo 13-15	GW2-A 2270	
10-313	S	Psycholinguistik (I) (Spracherwerb)	W. Wildgen	DE	SW	M	alle	2	Do 8-10	GW2-A 2270	
10-314	S	Studien zur Bremer Umgangssprache	W. Wildgen	DE	SW	M,H	alle	2	Do 15-17	GW2-A 2270	
10-305	K	Einführung in die Stilanalyse literarischer Prosatexte	L. Paul	DE	SW	M,H	S1,S2	2	Mi 10-12	GW2-A 2270	
10-303	S	Goethes Prosastil, Ein Sprachportrait	L. Paul	DE	SW	M,H	S1,S2	2	Do 13-15	GW2-A 3390	
10-304	S	Verfilmte Sprache, Fernsehspiel und litera- rischer Text (am Beispiel von Franz Kafka)	L. Paul	DE	SW MW	M,H	S1,S2	2	Di 13-15	GW2-A 3390	
10-327	K	Grundlagen für die Analyse politischer Reden	M. Weck	DE	SW	M,H	S1,S2	2	Do 15-17	MZH-6200	
10-308	K	Textlinguistik und Didaktik des Aufsatz- unterrichtes	E. Schoenke(LB)	DE	SW FD	M,H	alle	2	Di 10-12	NW1-S 303	
10-316	S	Formen der Novelle, E.T.A. Hoffmann, A. Stifter, H. Hesse, Th. Mann u. a.	H. Kreye	DE	SW	M,H	S1,S2	2	Mi 13-15	GW2-A 2270	
10-317	S	Erzählungen (nach 1945) - Textanalyse mit EDV	H. Kreye	DE	SW	M,H	S2	2	Di 17-19	GW2-B 1700	
10-328	CO	Examenscolloquium	W. Dahle	DE	SW,LW,MW	H	alle	2			

1) Veranstaltungs-kennziffer (VAK)	2) Veranstaltungsform	3) Titel der Veranstaltung (mit Kurzbeschreibung)	4) Veranstalter	5) Schwerpunkt und/oder Schulfach/ Fachrichtung	5a)	6) Studiengebiet	6) Eignung für Semesterstufen	7) Eignung für Schulfächer	8) Semesterwochenstunden	9) Termin	10) Raum
10-400	S	<u>MEDIENWISSENSCHAFT</u> Die Sprache in den Medien der Volksaufklärung des 18. und 19. Jahrhunderts	G. Petrat	DE	MW	alle	alle	2	Do 15-17	GW2-B 2190	
12-224	S/EX	Theaterproduktion und Schreiben (mit Exkursion - 7 Tage)	J. Richard	DE LB	K/M/S	MW	alle	alle	4	Mi 14-17	GW2-B 3230
10-401	K	Film im Dritten Reich. Propaganda, Unterhaltung und Ideologie in der Massenkultur des Nationalsozialismus	St. Lowry (LB)	DE	MW	alle	S1,S2	2			
10-1124	S	Exemplarische Analyse ausgewählter Filme aus bestimmten Epochen der Filmgeschichte (I): Italienischer Neorealismus (II) Neuzugänge möglich!	I. Schenk	KU DE	LF2 MW	alle	alle	4	Mi 10-14	GW2-B 3900	
10-1125	AV	Dokumentarische Medienarbeit: Video	I. Schenk	KU DE	LF2 MW	alle	alle	5	Mi 14-19	GW2-B 3900	
10-716	K	Filmgeschichte. "Nouvelle Vague" - französischer Film der 50er und 60er Jahre	K. H. Wölke(LB)	DE KU F	MW LF2	alle	S1,S2	3	Mi 14-17	GW2- A 4021	
10-404	S	Kunstsoziologie (II)	F. Dröge K. Nievers(LB)	DE KU	MW LF2	alle	S1,S2	2	Di 15-17	GW2- B 3790	
7-031	AV	Abstraktion und Projektion. Zur Konstitution sozialwissenschaftlicher Theoriebildung im Zeitalter des Imperialismus Im <u>Projekt</u> : Die Lebenswelt im Imperialismus	F. Dröge H. Gerstenberge	DE SOWI	MW	alle	S1,S2	3	Mi 15-18	GW2- B 2760	
7-065	AV	"The American Empire": Der internationale Medienmarkt Im <u>Projekt</u> : Die Lebenswelt im Imperialismus	F. Dröge	DE SOWI	MW		M,H S1,S2	2	Di 12-14	GW2-A 2270	
12-333	AV	Arbeit und Kommunikation. Der Sinn des Lebens? - Im <u>Projekt</u> : Lebensentwürfe und Lebenskrisen	N. Göbbel	DE EGW	MW		M,H S1,S2	2			
9-340	AV	Gewalt in den Medien - Mediengewalt? Im <u>Projekt</u> : Sex and Crime	N. Göbbel	DE EGW	MW		M,H S1,S2	2	Mi 10-12	GW2-B 2740	
10-405	K	Kritik der Sportberichterstattung. Journalistische Praxis und praktische Übungen	M. Geffken (LB)	DE EGW	MW		M,H S1,S2	2	Mo 13-15	Sportturm G 4110	

1) Veranstaltungs-kennziffer (VAK)	2) Veranstaltungsform	3) Titel der Veranstaltung (mit Kurzbeschreibung)	4) Veranstalter	5) Schwerpunkt und/oder Schulfach/Lernbereichserufl. Fachrichtung	5a)	Studienggebiet	6) Eignung für Semesterstudien	7) Eignung für Schulstufe	8) Semesterwochenstunden	9)	Termin	10) Raum
10-406	K	<p><u>Medienwissenschaft</u> - Fortsetzung</p> <p>R. Kipphardts Stücke und die Diskussion ihrer Realisierung im Theater ("Oppenheimer", "Bruder Eichmann")</p> <p><u>NIEDERDEUTSCH</u></p> <p>Im Wintersemester 1985/86 findet eine Vortragsreihe zum Thema "Niederdeutsche Sprache, niederdeutsche Literatur vom Mittelalter bis zur Gegenwart" statt. Sie wird durchgeführt vom Fachbereich 10 der Universität in Zusammenarbeit mit dem Institut für Niederdeutsche Sprache (Bremen). Vorgesehen sind Vorträge auswärtiger Wissenschaftler u.a. aus Münster, Kiel, Göttingen, Groningen</p> <p><u>Voraussichtliche Termine der Vorträge:</u></p> <p>Do 5. 12. 1985 - 16.00 Uhr  Do 12. 12. 1985 - 16.00 Uhr  Do 19. 12. 1985 - 16.00 Uhr  Do 16. 1. 1986 - 16.00 Uhr  Do 23. 1. 1986 - 16.00 Uhr  Do 30. 1. 1986 - 16.00 Uhr</p> <p>Die <u>Veranstaltungen finden statt</u> im Raum <u>B 2090-GW Z.</u></p> <p>Es wird durch Plakat und Zeitungsnachricht nochmals gesondert zu den einzelnen Vorträgen eingeladen.</p>	W. Leyerer(LB)	DE	MW	alle	S1,S2	2				



1)	2)	3)	4)	5)	5a)	6)	7)	8)	9)	10)
Veranstaltungskennziffer (VAK)	Veranstaltungsform	Titel der Veranstaltung (mit Kurzbeschreibung)	Veranstalter	Schwerpunkt und/oder Schultech/Lehrbereichsbezug/Fachrichtung	Studienggebiet	Eignung für Semesterstufen	Eignung für Schulstufe	Semesterwochenstunden	Termin	Raum
10-500	K	<u>DEUTSCH-SPRACHKURSE</u> Spanisch für Anfänger	A. Meyer (LB)	DE	FE	alle	alle	2	Mi 8-10	GW2-A 4250
10-501	K	Spanisch für Fortgeschrittene	A. Meyer (LB)	DE	FE	alle	alle	2	Mi 10-12	GW2-A 4250
10-502	K	Neugriechisch	L. Danilidis (LB)	DE	FE	alle	alle	4	Mi 8-12	GW2-B 1140
10-503	K	Niederländisch, Sprachkurs mit landeskundlichen Anteilen	W. Kats (LB)	DE	FE	alle	alle	4	Mo 13.30-17.00	GW2-A 4250
10-504	K	Französisch für Nicht-Romanisten (Anfänger II)	B. Nault (LB)	DE	FE	alle	alle	2	Fr 13-15	GW2-A 2270
10-505	K	Französisch für Nicht-Romanisten (Mittelstufe)	M. Ferreboeuf (LB)	DE	FE	alle	alle	2	Do 13-15	GW2-A 2320
10-506	K	Italienisch	I. Beutler (LB)	DE	FE	alle	alle	4		

Diese Kurse dienen dem Erwerb einer Fremdsprache im Fach Deutsch gemäß A 6 der Prüfungsvoraussetzungen. Es wird darauf hingewiesen, daß in diesen Kursen nur eine Bescheinigung über die erfolgreiche Teilnahme ausgestellt werden darf!

1)	2)	3)	4)	5)	5a)	6)	7)	8)	9)	10)
Veranstaltungs- kennziffer (VAK)	Veranstaltungsform	Titel der Veranstaltung (mit Kurzbeschreibung)	Veranstalter	Schwerpunkt und/oder Schulfach/ Lernbereich/Denfil. Fachrichtung	Studienggebiet	Eignung für Semesterstudien	Eignung für Schulstufe	Semester- wochenstunden	Termin	Raum
10-600	K	Einführung in das Studium der Anglistik und Amerikanistik	D. Hoerder J. Wichmann(PL)	E EGW	IEL-Teil1	A	S1,S2	2	Do 10-12	GW2-A 2370
10-601	K	<u>GRUNDKURSE</u> Grundkurs: Einführung in die Textinterpre- tation (Begleitkurs zur Vorlesung - VAK 521)	T. Metscher	E	LW	alle	alle	2	Mo 15-17	GW2-B 1410
10-602	K	Grundkurs: Introduction to British Social History	L. Barrow	E GE	LA	A,M	S1,S2	2	Mi 15-17	GW2-A 2370

1)	2)	3)	4)	5)	5a)	6)	7)	8)	9)	10)
Veranstaltungs- kennziffer (VAK)	Veranstaltungsform	Titel der Veranstaltung (mit Kurzbeschreibung)	Veranstalter	Schwerpunkt und/oder Schulfach/ Lernbereich/benull. Fachrichtung		Eignung für Semesterstufen	Eignung für Schulstufe	Semester- wochenstunden	Termin	Raum
10-1001	PP	<u>Projekt</u> : Rassismus und Kolonialismus (2. Projektsemester)  Rassismus und Kolonialismus: Geschichtliche Elemente	L. Barrow M. Franzbach D. Herms W. Wagner	F SP GE	LA	M,H	S1,S2	2	Mi 13-15	GW2-A 2320
10-1002	AV	Sieger und Besiegte im Britischen Kolonial- reich, 1600-1900	L. Barrow	F GE	LA	M,H	S1,S2	2	Do 10-12	NW1-N 331
10-1003	AV	Black America in Literature, from Slavery to McCarthyism	D. Herms	F	LW FE	M,H	S1,S2	2	Mi 10-12	GW2-B 1170
10-1004	K	Native Americans to the 1890 <sup>S</sup>	D. Hoerder	E	LA	M,H	S1,S2	2	Do 15-17	GW2-A 2510
10-1005	AV	Literarische und sozialgeschichtliche Texte zur Sklavereibewegung auf Cuba	M. Franzbach	SP	LW LA	M,H	S1,S2	2	Di 13-15	GW2-B 3850
10-1006	UE	Vorbereitung und Durchführung von Unter- richtseinheiten Spanisch	F. Werner (PL) G. Schreiner(PL)	SP EGW	U	M,H	S1,S2	2	Mo 15-17	Sportturm C 4150
10-1007	AV	Volkskirche, Basisgruppen und Befreiungs- bewegungen in Lateinamerika	P. Gabele	EGW SP				2	Di 14-16	GW2-A 2270
10-1025	UE	Vorbereitung, Durchführung und Auswertung von Unterrichtseinheiten	K. Klein (PL) U. Becker (PL)	F EGW	U	M,H	S1,S2	2	Di 13-15	NW1-N225
10-1026	AV/EX	Historisch-politische Landeskunde Südost- Asiens I	W. Wagner	GE SP U		M,H	S1,S2	2	Di 13-15	GW2-B 2860
10-1027	UE	Vorbereitung von Unterrichtseinheiten S 1	W. Wagner G. Krüger (PL)	GE EGW	U	alle	S1	2		
10-1028	UE	Vorbereitung von Unterrichtseinheiten S 2	W. Wagner G. Krüger (PL)	GE EGW	U	alle	S2	2		

1)	2)	3)	4)	5)	5a)	6)	7)	8)	9)	10)
Veranstaltungs- kennziffer (VAK)	Veranstaltungsform	Titel der Veranstaltung (mit Kurzbeschreibung)	Veranstalter	Schwerpunkt und/oder Schulfach/ Lernbereich/berufl. Fachrichtung	Studiengebiet	Eignung für Semesterstudien	Eignung für Schulstufen	Semester- wochenstunden	Termin	Raum
		<u>EINZELVERANSTALTUNGEN</u> <u>LITERATURWISSENSCHAFT</u>								
10-620	CO	Theatre Workshop, Production of a Play	D. Herms	E	LW FE	M,H	S1,S2	3	Mi 17-21	Theatersaal
10-621	V	Einführung in die Literaturwissenschaft (in englischer Sprache)	T. Metscher	E	LW	alle	alle	2	Mo 13-15	GW2-A 2370
10-623	S	Grundfragen materialistischer Ästhetik und Hermeneutik	T. Metscher	DE E,F,SP	LW	M	alle	2		
10-624	S	Shakespeare, The Merchant of Venice, Textual Interpretation	T. Metscher	E	LW	alle	S2	2	Di 13-15	GW2-A 3540
10-625	CO	Colloquium für Staatsexamenskandidaten und Doktoranden: Theoretische Grundlagen und Implikate kulturwissenschaftliche Methoden (insbeson- dere für Literatur- und Kunstwissenschaften)	T. Metscher	DE E,F,SP MU KU	LW	M,H	alle	1	Di 15-17	GW2-A 2510
10-626	S	A Survey of West African Literature with Selected Readings	F. Tolossa (LB)	E FE	LW	M,H	S1,S2	3	Mi 12-14 Do 10-12	GW2-B 2740 MZH-2490
		<u>LANDESKUNDE</u>								
10-640	K	Introduction to British Labour History, 1850-1985	L. Barrow	E GE	LA	alle	S1,S2	2	Di 15-17	GW2-A 2370
10-642	K	The Immigrant in American History	D. Hoerder D. Gabaccia (LB)	E	LA	M,H	S1,S2	2	Mi 10-12	GW2-B 2860
10-643	K	The Immigrant Woman	D. Hoerder D. Gabaccia (LB)	E GE	LA	M,H	S1,S2	2	Di 10-12	NW1-N 331
		<u>FACHDIDAKTIK</u>								
10-650	K	Methodische Gestaltung des Fremdsprachen- unterrichtes	D. Vater	E EGW	FD U	M,H	S1,S2	2	Fr 8.30-10	GW2-A 2370
10-651	K	Songs im Englischunterricht - Einsatzmöglichkeiten und Grenzen	D. Vater B. Vogel (PL)	E EGW	FD U	M,H	S1,S2	2	Do 15-17	GW2-A 2370

1)	2)	3)	4)	5)	5a)	6)	7)	8)	9)	10)
Veranstaltungskennziffer (VAK)	Veranstaltungsform	Titel der Veranstaltung (mit Kurzbeschreibung)	Veranstalter	Schwerpunkt und/oder Schulfach/Lehrbereich/gerätl. Fachrichtung		Studiengebiet	Eignung für Semestertufen	Semesterwochenstunden	Termin	Raum
		<u>FREMSPRACHENERWERB</u>								
10-560	K	Syntactic Structures/Remedial	K. H. Heidtmann (LB)	E	FE	A	S1,S2	2	Mi 13-15	GW2-A 4160
10-661	K	Syntactic Structures A 1	I. Watson	E	FE	A	S1,S2	2	Mi 15-17	GW2-A 4160
10-662	K	Understanding Spoken English B 1	G. Fidler (LB)	E	FE	H	S1,S2	2	Do 13-15	GW2-A 4160
10-663	K	Speaking English A 1	I. Watson	E	Fe	A	S1,S2	1	Mo 9-10	GW2-A 4110
10-664	K	Speaking English A 2	I. Watson	E	FE	A	S1,S2	1	Mo 10-11	GW2-A 4110
10-665	K	Speaking English A 3	I. Watson	E	FE	A	S1,S2	1	Mo 11-12	GW2-A 4110
10-666	K	Speaking English A 4.	I. Watson	E	FE	A	S1,S2	1	Di 13-14	GW2-A 4110
10-667	K	Speaking English A 5	I. Watson	E	FE	A	S1,S2	1	Di 14-15	GW2-A 4110
10-668	K	Speaking English A 6	I. Watson	E	FE	A	S1,S2	1	Di 15-16	GW2-A 4110
10-669	K	Speaking English A 7 (Role-playing)	I. Watson	E	FE	M	S1,S2	2	Mi 13-15	GW2-Video-Studio
10-670	K	Speaking English B 1	G. Fidler (LB)	E	FE	H	S1,S2	2	Do 17-19	GW2-A 4250
10-671	K	Textwork and Reading Exercise A 1	A. Winter (LB)	E	FE	M,H	S1,S2	2	Mo 13-15	GW2-B 1630
10-672	K	Textwork and Reading Exercise B 1 (Novel Reading)	I. Watson	E	FE	H	S1,S2	2	Mo 13-15	GW2-A 4160
10-673	K	Textwork and Reading Exercise B 2	G. Fidler (LB)	E	FE	H	S1,S2	2	Do 10-12	GW2-A 4160
10-674	K	Writing English B 1	G. Fidler (LB)	E	FE	H	S1,S2	2	Do 15-17	GW2-A 4250
10-675	K	Performance English (Fortsetzungsveranstaltung)	I. Watson	E	FE	M,H	S1,S2	4	Mo 18-22	Theatersaal
10-678	K	Understanding Spoken English A 1	E. Shipley (LB)	E	FE	M	S1,S2	2	Blockseminar	, Febr. 86
10-679	K	Speaking English B 2	E. Shipley (LB)	E	FE	H	S1,S2	2	Blockseminar	, Febr. 86

1) Veranstaltungs- kennziffer (VAK)	2) Veranstaltungsform	3) Titel der Veranstaltung (mit Kurzbeschreibung)	4) Veranstalter	5) Schwerpunkt und/oder Schulisch/ Lehrbereich/benut. Fachrichtung	5a) Studienggebiet	6) Eignung für Semesterstudien	7) Eignung für Schulstufe	8) Semester- wochenstunden	9) Termin	10) Raum
10-680	K	Fortsetzung <u>FREMDSPRACHERWERB</u>  Writing English A 1	E. Shipley (LB)	E	FE	M	S1,S2	2	Blocksem	Jan., Febr. 86

1)	2)	3)	4)	5)	5a)	6)	7)	8)	9)	10)
Veranstaltungs- kennziffer (VAK)	Veranstaltungsform	Titel der Veranstaltung (mit Kurzbeschreibung)	Veranstalter	Schwerpunkt und/oder Schulfach/ Lehrbereich/bemitt. Fachrichtung	Studiengbiet	Eignung für Semesterstufen	Eignung für Schulstufe	Semester- wochenstunden	Termin	Raum
DEL-417	K	IEL-Einführung in das Studium der Literaturwissenschaft. Für Studenten der Fächer <u>Deutsch</u> und <u>Französisch</u>  <u>Vorprojekt: Der avantgardistische Roman - Texte und Theorien</u>	G. Sautermeister S. Münchow (PL) P. Müller (PL) K. Koke (PL)	DE F	LW	A	S1,S2	4	Do 10-13	GW2-A 2210
10-700	K	Techniken der Romananalyse, Texte des 19. und 20. Jahrhunderts (Zur Vorbereitung des Projekts)  <u>Hinweis:</u> Siehe auch fächerübergreifende Lehrveranstaltungen der Sprachstudiengänge <u>Projekt: Krise der Kultur - Krise der Gesellschaft in Frankreich und Deutschland (2. Projektsemester)</u>  <u>EINZELVERANSTALTUNGEN- LITERATURWISSENSCHAFT</u>	H. Gallas Ch. Sanders-Terhorst (PL)	F	LW	A,M	S1,S2	2	Fr 10-12	GW2-B 3230
10-701	K	Les Moralistes du dixseptième siècle : Pascal	P. Bürger	F	LW LA	alle	S1,S2	2	Do 8.30-10	GW2-A 2320
10-209	CO	Colloquium für Doktoranden: Probleme der Ästhetischen Moderne I	P. Bürger G. Sautermeister	DE F KU	LW	H		4	Di 15-19 14-tägig	GW2-A 2320
10-210	S	Der Begriff der Moderne bei Jürgen Habermas	P. Bürger	DE F KU	LW	H		4	Di 15-19 14-tägig	GW2-A 2320

1)	2)	3)	4)	5)	5a)	6)	7)	8)	9)	10)	
Veranstaltungs- kennziffer (VAK)	Veranstaltungsform	Titel der Veranstaltung (mit Kurzbeschreibung)	Veranstalter	Schwerpunkt und/oder Schulfach/ Lernbereich/berufl. Fachrichtung		Studiengabiet	Eignung für Semesterfren	Eignung für Schulstuf	Semester- wechsellunden	Termin	Raum
		<u>SPRACHWISSENSCHAFT</u>									
10-713	S	A quoi sont bons les dictionnaires? Eléments de lexicographie	N. N.	F	SW	alle	S1,S2	2	Fr 13-15	GW2-A 4250	
10-714	K	La linguistique française et la linguistique contrastive chez Charles Bally	N. N.	F	SW	M,H	S1,S2	2	Fr 10-12	GW2-B 3030	
10-715	K	Phonétique française	N. N.	F	SW	alle	S1,S2	2	Di 13-15	GW2-B 2900	
		<u>LANDESKUNDE</u>									
8-544	V	Geschichte Frankreichs von 1870 an	W. Alff	GE EGW F		alle	S1,S2	2	Do 15-17	GW2-A 2150	
10-716	K	Filmgeschichte: "Nouvelle Vague" - französischer Film der 50er und 60er Jahre	K. H. Wölke(LB)	F KU DE	LF1 MW	alle	S1,S2	3	Mi 14-17	GW2-A 4021	
		<u>FREMDSPRACHENERWERB</u>									
10-702	K	Cours d'orientation avec test	C. Réby	F	FE	A	S1,S2	2	Do 8.30-10	GW2-A 2510	
10-703	K	Grammaire systématique du français	C. Réby	F	FE	alle	S1,S2	2	Do 11-12 Do 12-13	GW2-Sprachlabo GW2-A 4250	
10-704	K	Audition - Expression	C. Réby	F	FE	alle	S1,S2	2	Mi 8.30-10	GW2-A 2210	
10-705	K	Analyse des textes et rédaction	C. Réby	F	FE	alle	S1,S2	2	Mi 10-12	GW2-A 2210	
10-706	K	Conversation (preparation a l'examen)	C. Réby	F	FE	M,H	S1,S2	2	Fr 8.30-10	GW2-A 4250	



1)	2)	3)	4)	5)	5a)	6)	7)	8)	9)	10)
Veranstaltungskennziffer (VAK)	Veranstaltungsform	Titel der Veranstaltung (mit Kurzbeschreibung)	Veranstalter	Schwerpunkt Lernbereich/ Fachrichtung	Studiengabel	Eignung für Semesterstudien	Eignung für Schulstufe	Semester- wochenstunden	Termin	Raum
		Fortsetzung <u>FREMDSPRACHENERWERB</u>								
10-707	K	Redaction (préparation au test de langue)	C. Réby	F	FE	M,H	S1,S2	2	Fr 10-12	GW2-A 4250
10-708	K	Audition - Expression (préparation au test de langue)	C. Réby	F	FE	M,H	S1,S2	2	Mo 8.30-10	GW2-A 2270
10-709	K	Compréhension écrite (préparation au test de langue)	C. Réby	F	FE	M,H	S1,S2	2	Mo 10-12	GW2-A 2270
10-711	K	Cours Intensif Thème: l'espace féminin en France et en Allemagne	E. Heydemann(LB)	F	FE	M,H	S1,S2	6	Blockseminar	Februar 86
10-717	K	Cours de traduction	C. Réby	F	FE	M,H	S1,S2	1	Mi 14-15	GW2-A 4250
10-718	K	Cours de prononciation	C. Réby	F	FE	M,H	S1,S2	1	Mi 13-14	GW2-A 4250

1)	2)	3)	4)	5)	5a)	6)	7)	8)	9)	10)
Veranstaltungskennziffer (VKZ)	Veranstaltungsform	Titel der Veranstaltung (mit Kurzbeschreibung)	Veranstalter	Schwerpunkt und/oder Schulfach/ Lernbereich/ Fachrichtung		Eignung für Semesterstudien	Eignung für Schulstufe	Semesterwochenstunden	Termin	Raum
10-1001	PP	<u>Projekt</u> : Rassismus und Kolonialismus (2. Projektsemester) Rassismus und Kolonialismus: Geschichtliche Elemente	L. Barrow M. Franzbach D. Herms W. Wagner	F SP GE	LA	M,H	S1,S2	2	MI 13-15	GW2-A 2320
10-1002	AV	Sieger und Besiegte im Britischen Kolonialreich, 1600-1900	L. Barrow	F GE	LA	M,H	S1,S2	2	Do 10-12	NW1-N 331
10-1003	AV	Black America in Literature, from Slavery to McCarthyism	D. Herms	F	LW FE	M,H	S1,S2	2	MI 10-12	GW2-B 1170
10-1004	K	Native Americans to the 1890 <sup>S</sup>	D. Hoerder	E	LA	M,H	S1,S2	2	Do 15-17	GW2-A 2510
10-1005	AV	Literarische und sozialgeschichtliche Texte zur Sklavenbewegung auf Cuba	M. Franzbach	SP	LW LA	M,H	S1,S2	2	DI 13-15	GW2-B 3850
10-1006	UE	Vorbereitung und Durchführung von Unterrichtseinheiten Spanisch	F. Werner (PL) G. Schreiner(PL)	SP EGW	U	M,H	S1,S2	2	Mo 15-17	Sportturm C 4150
10-1007	AV	Volkskirche, Basisgruppen und Befreiungsbewegungen in Lateinamerika	P. Gabele	EGW SP				2	DI 14-16	GW2-A 2270
10-1025	UE	Vorbereitung, Durchführung und Auswertung von Unterrichtseinheiten	K. Klein (PL) U. Becker (PL)	E EGW	U	M,H	S1,S2	2	DI 13-15	NW1-N 225
10-1026	AV/EX	Historisch-politische Landeskunde Südost-Asiens I	W. Wagner	GE,SP,E		M,H	S1,S2	2	DI 13-15	GW2-B 2860
10-1027	UE	Vorbereitung von Unterrichtseinheiten S1	W. Wagner G. Krüger (PL)	GE EGW	U	alle	S1	2		
10-1028	UE	Vorbereitung von Unterrichtseinheiten S2	W. Wagner G. Krüger (PL)	GE EGW	U	alle	S2	2		
<p><b>HINWEIS:</b> Keine Zulassung von Teilnehmern des Weiterbildungsgangs SPANISCH für Lehrer</p>										

1)	2)	3)	4)	5)	5a)	6)	7)	8)	9)	10)
Veranstaltungs- kennziffer (VAK)	Veranstaltungsform	Titel der Veranstaltung (mit Kurzbeschreibung)	Veranstalter	Schwerpunkt und/oder Schuljahr/ Lernbereich/benutzte Fachrichtung	Studienggebiet	Eignung für Semesterstudien	Eignung für Schulstufe	Semester- wochenstunden	Termin	Raum
10-800	S	<u>SPRACHWISSENSCHAFT</u> Gramática contrastiva y teoría de errores	G. Vázquez (LB)	SP	FE,SW	M,H	S1,S2	4	Fr 9-18 14-18gig	GW2-A 2320
10-801	K	Spanische Sprachgeographie	M. Scotti-Rosin	SP	SW	M,H	S1,S2	2		
11-402	K	<u>LANDESKUNDE</u> Landeskunde Peru und Mexiko	M. Franzbach	SP	LA			2	Di 15-17	GW2-A 4250
		<u>FREMSPRACHENERWERB</u>								
10-802	K	Curso superior de redacción	J. Oshiro (LB)	SP	FE	H	S1,S2	2		
10-803	K	Curso de redacción (I)	J. Oshiro (LB)	SP	FE	M,H	S1,S2	2		
10-804	K	Curso de conversación para adelantados	J. Oshiro (LB)	SP	FE	H	S1,S2	2	Mo 11-13	GW2-A 4250
10-805	K	Konversationskurs (I)	J. Oshiro (LB)	SP	FE	M	S1,S2	2	Mo 9-11	GW2-A 4250
10-806	K	Gramática: curso medio	T. Steffen (LB)	SP	FE	M	S1,S2	2	Mi 10-12	MZH-6320
10-807	K	Curso intensivo de español (Grado medio)	R. Krause (LB)	SP	FE	M,H	S1,S2	4	Blockseminar	Februar 1986

1)	2)	3)	4)	5)	5a)	6)	7)	8)	9)	10)	
Veranstaltungskennzeichen (VKZ)	Veranstaltungsform	Titel der Veranstaltung (mit Kurzbeschreibung)	Veranstalter	Schwerpunkt und/oder Schulfach/ Lernbereich/veruml. Fachrichtung		Studiengebiet	Eignung für Semesterstunden	Eignung für Schulstunde	Semesterwochenstunden	Termin	Raum
10-901	K	<u>EINFÜHRUNGSVERANSTALTUNG</u> Einführung in das Fach "Deutsch als Fremdsprache" - angrenzende Gebiete - Methoden - Arbeitsmaterialien  <u>Projekt:</u> Lernen mit ausländischen Kindern und Jugendlichen (1. Projektsemester)	K. Liebe-Harkort	DaF		A	alle	2	Mo 15-17	GW2-B 2900	
10-902	AV	Linguistische Grundlagen des Deutschunterrichts für türkische Schüler	K. Liebe-Harkort	DaF DE,SP		M	alle	2	Di 13-15	GW2-A 2520	
10-903	AV	Muttersprachenunterricht für ausländische Kinder, am Beispiel der Kinder aus der Türkei (II) Lehrpläne/Materialien/Methoden	K. Liebe-Harkort	DaF EGW		M	alle	2	Mi 13-15	GW2-A 2520	
10-904	K	Praktische Konversationsübungen im Türkischen	B. Başar (Lfba)	DaF	FE		alle	2	Mi 15-17	GW2-A 2520	
10-905	K	Türkisch IV für DaF-Studenten des Jahrgangs WS 84/85	B. Başar (Lfba)	DaF	FE	M	alle	4	Di 10-12 Do 15-17	GW2-A 2520 GW2-A 2520	
		<u>Projekt:</u> Offener Unterricht in Mathematik und Sachunterricht unter besonderer Berücksichtigung der Probleme ausländischer Kinder (2. Projektsemester)									
3-320	PP	Offener Unterricht in Mathematik und Sachunterricht unter besonderer Berücksichtigung der Probleme ausländischer Kinder	I. Kurth A. K. Menk	EGW DaF DE	U	M,H	alle	2	Mo 10-12	MZH-7200	
3-323	AV	Theorie und Praxis des Deutschen - als Fremdsprachenunterrichts	A. K. Menk H. Ingel (PL) U. Rusch (PL)	DE DaF		M,H	alle	4	Mo 13-17	GW2-A 2520	

197

1)	2)	3)	4)	5)	5a)	6)	7)	8)	9)	10)
Veranstaltungs- kennziffer (VAK)	Veranstaltungsform	Titel der Veranstaltung (mit Kurzbeschreibung)	Veranstalter	Schwerpunkt und/oder Schulfach/ Lernbereich/ Fachrichtung	Studiengebiet	Eignung für Semesterstufen	Eignung für Schulstufe	Semester- wochenstunden	Termin	Raum
		<u>Fortsetzung</u> Projekt: Offener Unterricht in Mathematik und Sachunterricht unter besonderer Berücksichtigung der Probleme ausländischer Kinder (2. Projektsemester)								
3-324	AV	Zur Kulturabhängigkeit von Zeitverstellungen	A. K. Menk	EGW DaF		alle	alle	2	Mi 10-12	GW2-A 2520
3-322	AV	Planung einer Unterrichtseinheit zum Thema Zeit	I. Kurth . Schmalck(PL)	MA		M	alle	4	Mo 13-17	MZH-6200
		<u>EINZELVERANSTALTUNGEN</u>								
10-906	K	Almanya'da ilseyi bitirmeyenler için bilimsel çalışmalar - farklar ve yöntemler	K. Liebe-Harkort	DaF EGW		alle	alle	2	Di 15-17	GW2-A 2520
10-907	S	Türkische und deutsche Familienfeste	A. K. Menk B. Başar (Lfba)	EGW DaF		alle	alle	1	Mi 17-19 14-tägig	GW2-A 2520
10-900	K	Portugal als Herkunftsland ausländischer Arbeiter	B. Ziebell (LB)	DaF EGW		alle	alle	2	Blockveranstaltung	
10-912	K	Arbeiterbewegung und Gewerkschaften in der Türkei	D. Sillier (LB)	DaF EGW		alle	alle	2	Blockveranstaltung	
10-913	K	Sozialintegrative Probleme in der ausser- schulischen Ausländerarbeit	W. Fehrl (LB)	DaF EGW		alle	alle	2	Blockveranstaltung	
10-914	K	Die Rolle von Anthologien im literarischen Kommunikationsprozess ausländischer Autoren/ innen	H.-D. Grünefeld (LB)	DAF		alle	alle	2	Di 17-19	GW2-B 1630
		<u>FREMDSPRACHENERWERB</u>								
10-908	K	Türkisch I - A für DaF-Studenten des Jahrgangs WS 85/86	B- Başar (Lfba)	DaF	FE	A	alle	4	Mo 10-12 Do 10-12	GW2-A 2510 GW2-A 2520
10-909	K	Türkisch I - B für DaF-Studenten des Jahrgangs WS 85/86	B. Başar (Lfba)	DaF	FE	A	alle	4	Mo 13-15 Do 13-15	GW2-A 2320 GW2-A 2520
10-910	K	Türkisch II - A für DaF-Studenten des Jahr- gangs WS 85/86 (Intensivkurs 86)	B. Başar (Lfba)	DaF	FE	M	alle	4	Intensivkurs Februar 1986	

1)	2)	3)	4)	5)	5a)	6)	7)	8)	9)	10)
Veranstaltungskennziffer (VAK)	Veranstaltungsform	Titel der Veranstaltung (mit Kurzbeschreibung)	Veranstalter	Schwerpunkt und/oder Schulfach/ Lernbereich/berufl. Fachrichtung	Studienggebiet	Eignung für Semesterstufen	Eignung für Schulstufe	Semesterwochenstunden	Termin	Raum
10-911	K	Fortsetzung <u>FREMDSPRACHENERWERB</u> Entwicklung der Schreibfertigkeiten im Türkischen	B. Başar (LfbA)	DaF	FE		alle	1	Mi 17-19 14-tägig	GW2-A 2520

1)	2)	3)	4)	5)	5a)	6)	7)	8)	9)	10)
Veranstaltungs- kennziffer (VAK)	Veranstaltungsform	Titel der Veranstaltung (mit Kurzbeschreibung)	Veranstalter	Schwerpunkt- und/oder Schulischen/ Lehrerisch/Berufli- Fachrichtung		Eignung für Semesterstudien	Eignung für Schulstufe	Semester- wochenstunden	Termin	Raum
		<u>Projekt: Krise der Kultur - Krise der Gesellschaft in Frankreich und Deutschland 1870-1918</u> (2. Projektsemester)								
10-1008	PP	Krise der Kultur - Krise der Gesellschaft in Frankreich und Deutschland 1870-1918	P. Bürger H. G. Haupt	F,DE EGW	LW,LA G	M,H	S1,S2	3	D1 10-13	GW2-A 2320
10-1009	V	Les Mouvements d'avant-garde en France	P. Bürger	F	LW	alle	S1,S2	2	Do 10-12	GW2-A 2320
10-1010	AV	Krise der Mittelklassen in Deutschland und Frankreich zwischen 1870 und 1914	H. G. Haupt	GE,PO SOWI,F	LA	M,H	S1,S2	2	Mo 10-12	GW2-B 3850
10-1011	K	Krise der Bevölkerungsentwicklung in Deutschland und Frankreich 1880-1930	P. Marschalck	GE		M,H	S1,S2	2	D1 17-19	GW2-A 2510
10-1012	AV	Arbeiterbewegung und Naturalismus	J. Steinberg	GE,DE	LW	M,H	S1,S2	2	Mo 15-17	GW2-A 2370
10-1013	AV	Vorbereitung von Unterrichtseinheiten in den Fächern Deutsch und Französisch	P. Bürger H.v.d.Heide(PL)	F,DE EGW	LW U	M,H	S2	2	D1 13-15	GW2-A 2320
10-1014	AV	Vorbereitung einer Unterrichtseinheit Französisch Sekundarstufe 2	G. Demberger(PL)	F EGW	LW U	M,H	S2	2	Do 13-15	GW2-A 2510
10-1015	K	Projektbegleitender Sprachkurs: analyse des textes	E. Heydemann(LB)	F	FE LW	M,H	S1,S2	2	M1 10-12	MZH-6200
10-712	AV	La naissance du structuralism	N. N.	F	SW	M,H	S1,S2	2	D1 15-17	MZH-2490
10-1029	UE	Durchführung und Auswertung einer Unterrichtseinheit im Fach Geschichte	H. G. Haupt U. Brokopf (PL)	GE	LA	M,H	S1,S2	2		
10-1019	AV	Krise der bürgerlichen Welt in literarischen Zeugnissen - Heinrich Mann, Thomas Mann, Jugendbewegung	G. Sautermeister	DE	LW	M,H	S1,S2	2	M1 15-17	GW2-B 2890
10-1020	K	Begleitkurs zum AV "Krise der bürgerlichen Welt". - Vorbereitung einer Unterrichtseinheit für Deutsch und Geschichte	G. Sautermeister U. Fuchs (PL)	DE GE EGW	LW U	M,H	S1,S2	2	M1 17-19	GW2-A 2370
10-1021	S	Didaktische Methodik	G. Sautermeister U. Fuchs (PL)	DE EGW	LW	H	S2	2	Blockseminar	

1)	2)	3)	4)	5)	5a)	6)	7)	8)	9)	10)
Veranstaltungs- kennziffer (VAK)	Veranstaltungsform	Titel der Veranstaltung (mit Kurzbeschreibung)	Veranstalter	Schwerpunkt des Seminars/ Lernbereich/ Fachrichtung	Studienggebiet	Eignung für Semesterstudien	Eignung für Schulstufe	Semester- wochenstunden	Termin	Raum
		<u>EINZELVERANSTALTUNGEN</u>								
10-1016	S	Universalien und Sprachtypologie (II)	J. Bechert	DE, E,F,SP	SW	M,H	alle	2	Do 8-10	GW2-A 2210
10-1017	S	Sprachphilosophie und Erkenntnistheorie der deutschen Aufklärung (Herder, Kant, Humboldt)	J. Bechert W. Wildgen	DE, E,F,SP	SW	H	alle	2	MI 15-17	GW2-A 4250
10-1018	CO	Sprachwissenschaftliches Colloquium: Sprachverstehen	J. Bechert E. Klein H. Kreye J. Navarro G. Pasternack F. Pouradier-Duteil W. Wildgen K. H. Wagner	DE E,F,SP	SW	M,H	alle	2	MI 19-21	GW2-A 2210
10-1022	K	Einführung in die Lateinische Sprache (offen für Historiker)	B. Wollenweber (LB)	E,F,SP	FE	alle	S2	4	MI 16-20	GW2-A 3540
10-1023	K	Historische lateinische Grammatik	J. Bechert	F,SP Weiterbildungs- gang Latein f. Lehrer gem. § 12 BremLAG	SW	M,H	S1,S2	2	Do 13-15	GW2-A 2210
10-1024	K	Lateinische Philologie	V. Langholf (LB)	F,SP,DE Weiterbildungs- gang Latein	LW,SW	M,H	S1,S2	2	DI 10-12	NW1-N 125
10-902	AV	Linguistische Grundlagen des Deutschunter- richts für türkische Schüler Im Projekt: Lernen mit ausländischen Kindern und Jugendlichen	K. Liebe-Harkort	DaF,DE,SP	SW	M	alle	2	DI 13-15	GW2-A 2520
10-623	S	Grundfragen materialistischer Ästhetik und Hermeneutik	T. Metscher	DE,E,F,SP	LW	M	alle	2		



1)	2)	3)	4)	5)	5a)	6)	7)	8)	9)	10)
Veranstaltungs- kennziffer (VAK)	Veranstaltungsform	Titel der Veranstaltung (mit Kurzbeschreibung)	Veranstalter	Schwerpunkt- und/oder Schulfach/ Lernbereich/berufl. Fachrichtung	Stundengebiet	Eignung für Semesterstudien	Eignung für Schulstufe	Semester- wochenstunden	Termin	Raum
OEL-416	K	Kunst und Pädagogik	H. W. Nutbohm R. Kuhna-Schmitter (PL) B. Mathis (PL)	KU EGW	LF1,2	alle	S1,S2	4	Di 8-12	GW2-B 3850
10-1128	PP/EX	<u>Projekt:</u> Dekadenz und Moderne (2. Projektsemester) Dekadenz und Moderne	M. Müller G. Boulboulle A. Lages (PL) M. Zeiss (PL)	KU	LF1,2,3	alle	S1,S2	3	Fr 10-13	GW2-B 3850
10-1129	AV	Wien - Stadt der Moderne, Von der Ringstrasse zum "Roten Wien"	M. Müller	KU	LF1,3	alle	S1,S2	3	Mi 15-18	GW2-B 3850
10-1130	AV	Architektur und Film (II) (Fortsetzung der VA vom SS 1985)	M. Zeiss (PL) M. Müller	KU	LF1,2,3 fPA	alle	S1,S2	2	Fr 14-18 14-tägig	GW2-A 4021
10-1131	AV	Geschichte und Theorie der Produktgestaltung	R. Meyer (LB)	KU	LF3 fPA	alle	S1,S2	3	Do 13-16	GW2-B 3900
10-1133	AV	Malerei und Graphik des Expressionismus	G. Boulboulle	KU	LF1	M,H	S1,S2	2	Do 15-17	UB, Studio 1
10-1134	AV	Das Unbehagen in der Kultur (II): Charakteristische Motive in der Malerei um 1900	G. Boulboulle	KU	LF1	M,H	S1,S2	2	Do 10-12	UB, Studio 1
10-1135	K	Aspekte des Zeichnens (II)	G. Boulboulle A. Lages (PL)	KU	LF1 fPA	M,H	S1,S2	2	Fr 14-18 14-tägig	GW2-B 3790
10-1136	AV	<u>Projekt:</u> Der Einfluss der industriellen Revolution auf die kulturelle Entwicklung, insbesondere die Kunst (3. Projektsemester) Auswertung der Unterrichtseinheiten	H. W. Nutbohm	KU EGW	LF1,2 U	alle	S1,S2	2	Di 13-15	GW2-B 3790

1)	2)	3)	4)	5)	5a)	6)	7)	8)	9)	10)
Veranstaltungskennziffer (VAK)	Veranstaltungsform	Titel der Veranstaltung (mit Kurzbeschreibung)	Veranstalter	Schwerpunkt und/oder Schulfach/ Lehreinheit/ Fachrichtung	Studiengabe	Eignung für Semesterjahren	Eignung für Semestereinheiten	Semesterwochenstunden	Termin	Raum
10-1100	PP	<u>Projekt:</u> Die Renaissance in Italien - Kunst, Dichtung, Geschichte und Erziehung (3. Projektsemester)	G. Duwe L. Roth	KU GE DIPL PAD	LF1	M,H	S1,S2	2	D1 15-17	GW2-B 3810
10-1101	V	Die Malerei im Cinquecento	G. Duwe	KU GE DIPL PAD	LF1	M,H	S1,S2	2	D1 10-12	GW2-A 4021
10-1102	AV	Malerei als Ausdruck individueller Gestaltungsprozesse - theoretische und praktische Analysen (III)	G. Duwe	KU	LF1 fPA	M,H	S1,S2	2	Do 10-12	GW2-B 3810
10-1103	AV	Auswertung der Unterrichtseinheit	G. Duwe	KU EGW	LF1 U	M,H	S1,S2	2	Do 8-10	GW2-B 3810
10-1104	AV	Die Radierung als Mittel künstlerischer Gestaltung - Theoretische Analyse und praktische Verfahren (III)	A. Roth (LB)	KU	LF1 fPA	M,H	S1,S2	4	Do 15-19	GW2-B 0100
10-1108	K	Das Renaissancepapsttum und die Medici, Rom und Florenz um 1500	D. Hägermann	GE KU		M,H	S2	2	Do 10-13	GW2-B 3790
10-1140	UE	Durchführung und Auswertung von Unterrichtseinheiten	D. Hägermann E. Eckstein (PL)	GE EGW	LA U	M,H	S1,S2	2		
10-1142	AV	Bildungsphilosophie - Wissenschaft - Schulunterricht - Wissenschaften als Inhalte des Schulunterrichtsvergleiches fachdidaktischer Positionen in Geschichte und Gegenwart	L. Roth	EGW		M,H	S1,S2	2	D1 13.30-15.00	GW2-B 3810

1)	2)	3)	4)	5)	5a)	6)	7)	8)	9)	10)
Veranstaltungs- kennziffer (VAK)	Veranstaltungsform	Titel der Veranstaltung (mit Kurzbeschreibung)	Veranstalter	Schwerpunkt und/oder Schulfach/ Lernbereich/enhull- fachrichtung	Studienggebiet	Eignung für Semesterur- ten	Eignung für Schulstufe	Semester- wochenstunden	Termin	Raum
		<u>EINZELVERANSTALTUNGEN</u>								
10-1107	S	Ästhetische Erziehung - anthropologische Grundlagen (E. Straus, Vom Sinn der Sinne; H. Plessner, Lachen und Weinen, Rapaport u. a., Gefühl und Erinnerung	K. Matthies E. Zimmer (PL)	KU	LF1	M,H	alle	3	Di 10-13	GW2-B 3810
10-1108	S	Ästhetische Theorie: Hegel, Vorlesungen über die Ästhetik (I)	K. Matthies	KU	LF1	M,H	alle	3	Do 10-13	GW2-B 3790
10-1109	S	Kunsttherapie - eine Form ästhetischer Praxis	R. Hampe (LB)	KU	LF1	M,H	alle	3	Do 15-18	GW2-B 3790
10-1110	K	AV-Medien im Kunstunterricht	H. Steinforth	KU	LF2	alle	alle	2	Do 10-12	GW2-A 4021
10-1111	K	Medienpraxis	H. Steinforth	KU	LF2	alle	alle	4	Do 13-15	GW2-A 4021
10-1112	S	Das Bild als Informationsträger individueller Betroffenheit (II)	H. W. Nutbohm	KU	LF1	alle	S1,S2	3	Do 10-13	GW2-B 3790
10-1012	S	Arbeiterbewegung und Naturalismus im Projekt: Krise der Kultur - Krise der Gesellschaft	J. Steinberg	KU				2	Mo 15-17	GW2-A 2370
10-1124	S	Exemplarische Analyse ausgewählter Filme aus bestimmten Epochen der Filmgeschichte (I): Italienischer Neorealismus (II) Neuzugänge möglich	I. Schenk	KU DE	LF2 MW	alle	alle	4	Mi 10-14	GW2-B 3900
10-1125	AV	Dokumentarische Medienarbeit: Video	I. Schenk	KU DE	LF2 MW	alle	alle	5	Mi 14-19	GW2-B 3900
10-1126	EX	Exkursion Oberhausen: 32. Westdeutsche Kurzfilmtage 18.-20.4.86	I. Schenk	KU DE	LF2 MW	alle	alle	3Tage		
10-1127	EX	Exkursion Oberhausen: 32. Westdeutsche Kurzfilmtage Internationaler Wettbewerb Vorauss. 21.-26. 4. 1986	I. Schenk	KU DE	LF2 MW	alle	alle	1Woche		
10-716	K	Filmgeschichte: "Nouvelle Vague" Französischer Film der 50er und 60er Jahre	K. H. Wölke(LB)	KU DE,F	LF1,3 MW	alle	S1,S2	3	Mi 14-17	GW2-A 4021
10-404	S	Kunstsoziologie (II)	F. Drüge K. Nievers (LB)	DE KU	MW LF1,2	alle	S1,S2	2	Di 15-17	GW2-B 3790

1)	2)	3)	4)	5)	5a)	6)	7)	8)	9)	10)
Veranstaltungs- kennziffer (VAK)	Veranstaltungsform	Titel der Veranstaltung (mit Kurzbeschreibung)	Veranstalter	Schwerpunkt und/oder Schulfach/ Lernbereich/berufl. Fachrichtung		Eignung für Semesterstufen	Eignung für Schule	Semester- wochenstunden	Termin	Raum
10-1113	K	<u>PRAXISVERANSTALTUNGEN</u> <u>ÄSTHETISCHE PRAXIS</u> Ästhetische Praxis: Buchstaben, Sätze, Schrift (Zeichnen, Schreiben, Montieren, Erfinden) und Schriftgeschichte	K. Matthies	KU	LF1 fPA	alle	alle	4	Mo 15-19	GW2-B 3810
10-1114	K	<u>EXPERIMENTE UND INSZENIERUNGEN</u> <u>LEBENDE BILDER/</u> Versuche und Reflexion szenischer Gestaltung	F. Schellhase (LB)	KU	- LF1 fPA	alle	alle	3	Mi 15-18	GW2-B 3790
10-1143	K	Einführung in Collage/Montage-Techniken	D. Schöttler- Boll (LB)	KU	LF2 fPA	alle	alle	3	Mo 15-18	GW2-B 3790
10-1115	AV	<u>MALEREI UND FARBGESTALTUNG</u> Bild und Skizze - Bildentwurf in Mischtechniken (Aquarell- und Acryl-Malerei)	W. Rupprecht(LB)	KU	LF1 fPA	alle	S1,S2	3	Do 15-18	GW2-B 3810
10-1145	K	Malerei	Y. Feindura (LB)	KU	LF1 fPA	alle	alle	4		

1)	2)	3)	4)	5)	5a)	6)	7)	8)	9)	10)	Raum
Veranstaltungs- kennziffer (VAK)	Veranstaltungsform	Titel der Veranstaltung (mit Kurzbeschreibung)		Veranstalter	Schwerpunkt- und/oder Schulfach/ Lernbereich/berufl. Fachrichtung	Studienggebiet	Eignung für Semesterstudien	Eignung für Schulstufe	Semester- wochenstunden	Termin	
10-1137	K	<u>ZEICHNEN UND GRAFIK</u> Figur im Kontext		J. Fruchtmann (LB)	KU	LF1 fPA	M,H	alle	3	Do 12-15	GW2-B 3810
10-1144	K	Zeichnen		H. Pressing(LB)	KU	LF1 fPA	M,H	alle	4		
10-1116	AV	<u>BAUEN/DESIGN/OBJEKTGESTALTUNG</u> Objets trouvés — Praktische Arbeiten mit Fundstücken		M. Duderstadt (LB)	KU	LBK/M/S fPA	M,H	alle	3	Mi 15-18	GW2-B 3810
10-1118	K	<u>FOTOGRAFIE</u> Fotografische Mittel und Möglichkeiten der Bildgestaltung		C. Hermes	KU	LF2 fPA	alle	alle	4	Do 10-14	GW2-B 3840
10-1119	K	Fotografie und Bildgeschichte		c. Hermes	KU	LF2 fPA	alle	alle	4	Mo 10-14	GW2-B 3840
10-1146	K	Fotografie		E. Hoenen (LB)	KU	LF2 fPA	M,H	alle	8		

1)	2)	3)	4)	5)	5a)	6)	7)	8)	9)	10)
Veranstaltungs- kennziffer (VAK)	Veranstaltungsform	Titel der Veranstaltung (mit Kurzbeschreibung)	Veranstalter	Schwerpunkt oder Schulfach/ Lernbereich/sonst. Fachrichtung		Eignung für Semesterstudien	Eignung für Schulstufe	Semester- wochenstunden	Termin	Raum
10-1105	K	<u>DRUCK</u> Experimentelle Kombinationsverfahren (einschl. Siebdruck)	W. Hainke (LB)	KU	LF1 fpA	alle	alle	6	Di 14-20	GW2-B 0100
10-1121	K	Siebdruck für Anfänger	R. Dohr	KU	LF2 fpA	alle	alle	4	Do 8.30-12	GW2-B 0100
10-1123	K	Von der Aufnahme (Foto) zur Serigrafie (Fortsetzung vom SS 1985)	R. Dohr	KU	LF2 fpA	alle	alle	4	Mo 8.30-12	GW2-B 0100
10-1139	K/EX	<u>PLASTIK/SKULPTUR/OBJEKT</u> Skulptieren in Stein (Alabaster) mit Exkursion nach Spanien (Arbeiten in den Alabaster-Steinbrüchen in Quinto/Ebro, 15.10.-25.10.85)	A. v. d. Ende (LB)	KU	LF1 fpA	alle	alle	3	Fr 14-17	GW2-A 0145

1) Veranstaltungs-kennziffer (VAK)	2) Veranstaltungsform	3) Titel der Veranstaltung (mit Kurzbeschreibung)	4) Veranstalter	5) Schwerpunkt und/oder Schulfach/ Fachrichtung	5a)	Studiensgebiet	6) Eignung für Semesterjahren	7) Eignung für Schulstufe	8) Semesterwochenstunden	9) Termin	10) Raum
OEL-418	K	IEL - Einführung in das Studium der Musik-pädagogik Elementarer Umgang mit Musik: Körper - Stimme - Instrument	K. Mävers E. Koopmann(PL) M. Weichert(PL)	MU			A	alle	4	D1 10-12 D1 12-14	GW2-A 4490 GW2-A 4430
		<u>Projekt:</u> Die Wirkung von Musik (1. Projektsemester)									
10-1200	PP	Die Wirkung von Musik	W. Breckoff A. Arndt (PL)	MU EGW	fpA		M,H	alle	2	D1 17-19	GW2-A 4490
10-1201	AV	Geistes- und naturwissenschaftliche Aspekte von Musik Interdisziplinäre Veranstaltungen	W. Breckoff O. Preuss N. N.	MU EGW	*		M,H	alle	2	D1 15-17	GW2-A 4490
10-1202	AV	Sich nähern durch Musik	W. Breckoff	MU	fpA		M,H	alle	2	M017-19	GW2-A 4490
10-1203	AV	Mensch, Mythos, Musik	W. Breckoff	MU EGW	fpA		M,H	alle	3	M014-17	GW2-A 4490
10-1204	AV	Planung und Durchführung von Unterricht	A. Arndt (PL)	MU EGW			M,H	alle	2		
10-1206	K	Musik als Teil von Mensch und Gesellschaft	A. Lüderwaldt (LB)	MU			M,H	alle	2		
10-1207	EX	Exkursion zum Projekt	W. Breckoff	MU			M,H	alle			
10-1208	AV	Musikästhetik von Hegel bis zur Gegenwart	G. Kleinen	MU			M,H	alle	2	D1 8.30-10	GW2-A 4490
10-1210	K	Musik und Bewegung	M. L. Schnettler (LB)	MU			M,H	alle	2		

1)	2)	3)	4)	5)	5a)	6)	7)	8)	9)	10)
Veranstaltungs- kennziffer (VAK)	Veranstaltungsform	Titel der Veranstaltung (mit Kurzbeschreibung)	Veranstalter	Schwerpunkt und/oder Schullich/ Lehrbereich/verult./ Fachrichtung	Studienggebiet	Eignung für Semesterstudien	Eignung für Schulstufe	Semester- wochenstunden	Termin	Raum
		<u>Projekt: Sozialgeschichte der Musik</u> (3. Projektsemester)								
10-1211	PP	Sozialgeschichte der Musik	G. Kleinen A. Arndt (PL) V. Schütz (LB)	MU EGW		M,H	S1,S2	2	Do 10-12	GW2-A 4490
10-1212	AV	Auswertung von Unterrichtseinheiten	G. Kleinen A. Arndt (PL)	MU EGW	U	M,H	S1,S2	2	Di 15-17	GW2-A 4330
10-1213	AV	Musikalische Romantik	G. Aurbek-Jahnke (LB)	MU		alle	alle	3	Do 15-18	GW2-A 4490
		<u>EINZELVERANSTALTUNGEN</u>								
10-1214	S	Musik und Bild: Von der Programmmusik zum Videoclip	G. Kleinen	MU		alle	alle	2	Do 17-19	Studio 2, UB
10-1215	S	Instrumentenkunde	G. Rötter (LB)	MU		alle	alle	2		
10-1216	AV	Pop-Praxis in der Schule (2)	V. Schütz (LB)	MU		alle	S1,S2	2		
10-1217	CO	Examens- und Doktorandencolloquium	W. Breckoff	MU		H	alle	2	Di 20-22	GW2-A 4490
10-1218	S	Musikästhetik von Hegel bis zur Gegenwart	G. Kleinen	MU		M,H	alle	2	Mo 9-10.30	GW2-A 4450
10-1240	K	Die Oper im Unterricht: Fidelio - Zauberflöte (mit Probenbesuchen)	K. Mävers	MU	fWA	M,H	S1,S2	2	Fr 14-16	GW2-A 4490



1)	2)	3)	4)	5)	5a)	Studienggebiet	6)	7)	8)	9)	10)
Veranstaltungskennziffer (VAK)	Veranstaltungsform	Titel der Veranstaltung (mit Kurzbeschreibung)	Veranstalter	Schwerpunkt und/oder Schulfach/ Lernbereich/sufl. Fachrichtung			Eignung für Semesterstudien	Eignung für Schultafel	Semesterwochenstunden	Termin	Raum
		<u>EINZELVERANSTALTUNGEN</u> - Fortsetzung									
10-1232	K	Literaturkunde - NEUE MUSIK -	J.P. Ostendorf (LfBA)	MU			alle	alle	2	Di 11.45-13.15	GW2-A 4450
10-1241	K	UNIVERSITÄTS-ORCHESTER	K. Mävers	MU					2	Mi 19.30-21.30	MZH-1400
10-1239	K	CHOR (gemischt, nicht nur für Studierende)	K. Mävers	MU					1	Do 13.00-14.30	GW2-A 4330
10-1246	K	FRAUENCHOR (nicht nur für Studierende)	K. Mävers	MU					2	Do 17.30-19.00	GW2-A 4330

1)	2)	3)	4)	5)	5a)	6)	7)	8)	9)	10)
Veranstaltungskennziffer (VAK)	Veranstaltungsform	Titel der Veranstaltung (mit Kurzbeschreibung)	Veranstalter	Schwerpunkt und/oder Schulfach/Lehrbereich/senüfl. Fachrichtung	Studiengabel	Eignung für Semesterstudien	Eignung für Schulstudie	Semesterwochenstunden	Termin	Raum
		<u>EINZELVERANSTALTUNGEN</u>								
		<u>Grundausbildung</u>								
		a) <u>Hörübungen/Grundlagen der Musiktheorie</u>								
10-1218	K	Musiktheorie (I) Gruppe A	E. Koch-Raphael (LfBA)	MU	fpA	M	alle	2	Mo 9-10.30	GW2-A 4450
10-1219	K	Musiktheorie (I) Gruppe B	E. Koch-Raphael (LfBA)	MU	fpA	M	alle	2	Di 8.30-10	GW2-A 4460
10-1227	K	Grundlagen der Musiktheorie und Hörübungen (I)	J. P. Ostendorf (LfBA)	MU	fpA	M,H	alle	2	Mi 13.30-15	GW2-A 4450
10-1229	K	Grundlagen der Musiktheorie und Hörübungen (III a)	J. P. Ostendorf (LfBA)	MU	fpA	M,H	alle	2	Di 10-11.30	GW2-A 4450
10-1230	K	Grundlagen der Musiktheorie und Hörübungen (III b)	J. P. Ostendorf (LfBA)	MU	fpA	M,H	alle	2	Di 15.30-17	GW2-A 4450
10-1231	K	Grundlagen der Musiktheorie und Hörübungen (III c)	J. P. Ostendorf (LfBA)	MU	fpA	M,H	alle	2	Mi 10-11.30	GW2-A 4450
10-1238	K	Harmonielehre für Gitarristen	A. Lieberg	MU	fpA	M,H	alle	2		
		<u>GRUNDAUSBILDUNG</u>								
		b) <u>Analyse</u>								
10-1220	K	Analyse (I)	E. Koch-Raphael (LfBA)	MU	fpA	M	alle	2	Di 13.45-15.15	GW2-A 4460
10-1234	K	Analyse (I)	J. P. Ostendorf (LfBA)	MU	fpA	M	alle	2	Di 17-18.30	GW2-A 4450

1)	2)	3)	4)	5)	5a)	6)	7)	8)	9)	10)
Veranstaltungs- kennziffer (VAK)	Veranstaltungsform	Titel der Veranstaltung (mit Kurzbeschreibung)	Veranstalter	Schwerpunkt und/oder Schlichtlich/ Lehrbereichs/ Fachrichtung	Studienggebiet	Eignung für Semesterklausuren	Eignung für Schulstufe	Semester- wochenstunden	Termin	Raum
		<u>EINZELVERANSTALTUNGEN</u> - Fortsetzung								
		c) <u>Gruppenmusizieren/Klangexperimente</u>								
10-1221	K	Klangexperimente (I)	E. Koch-Raphael (LfBA)	MU	fpa	M	alle	2	Mo 13.30- 15.00	GW2-A 4430
10-1228	K	Klangexperimente 2. Semester	J. P. Ostendorf (LfBA)	MU	fpa	M	alle	2	Mi 15.15- 16.45	GW2-A 4430
		<u>Schwerpunkt Instrumentales/vokales Gruppenmusizieren</u>								
10-1242	K	Leitung von Gruppenmusizieren: Chor Vorkurs; Einführung in Stimmbildung und Schlagtechnik	K. Mävers	MU	fpa SP	M,H	alle	1	Do 9-10	GW2-A 4330
10-1243	K	Leitung von Gruppenmusizieren: Chor	K. Mävers	MU	fpa SP	M,H	alle	2	Do 10-11,30	GW2-A 4330
10-1245	K	Leitung von Gruppenmusizieren: Chor Männerstimmen, gemischter Chor	K. Mävers	MU	fpa SP	alle	alle	2	Do 12-12,45 Do 13-14,30	GW2-A 4330 GW2-A 4330
		<u>Schwerpunkt Produktion</u>								
10-1223	K	Stilkopien vom Barock bis zur Neuen Musik	E. Koch-Raphael (LfBA)	MU	fpa SP	H	alle	2	Di 12-13,30	GW2-A 4460
10-1224	K	"Komponieren wie Bach" (I)	E. Koch-Raphael (LfBA)	MU	fpa SP	H	alle	2	Mo 10,45- 12,15	GW2-A 4450
10-1222	K	Schwerpunkt (Klangexperimente (III)) "Song Books" von John Cage Realisation	E. Koch-Raphael (LfBA)	MU	fpa SP	M,H	alle	2	Mo 17-19	GW2-A 4430

Studiengang

1)	2)	3)	4)	5)	5a)	6)	7)	8)	9)	10)	
Veranstaltungs- kennziffer (VKK)	Veranstaltungsform	Titel der Veranstaltung (mit Kurzbeschreibung)	Veranstalter	Schwerpunkt und/oder Schulfach/ Lehrbereich/bezuhl. Fachrichtung	Studienggebiet	Eignung für Semesterstudien	Eignung für Schulstudie	Semester- wochenstunden	Termin	Raum	
10-1225	K	<u>Schwerpunkt</u> <u>Musikalische Analyse</u> Französische Musik (Berlioz, Satie, Boulez, Machault und die Folgen)	E. Koch-Raphael (LfBA)	MU	fpA SP	M,H	alle	2	Di 10.15- 11.45	GW2-A 4460	
10-1226	K	"Aktuelle Musik", Höranalysen (Ausereuropäische Musik, populäre Musik, internationale Avantgarde)	E. Koch-Raphael (LfBA)	MU	fpA SP	M,H	alle	2	Mo 15.15- 16.45	GW2-A 4450	
10-1233	K	Filmmusik (3. Semester)	J. P. Ostendorf (LfBA)	MU	fpA SP	M,H	alle	2	Di 13.30- 15.00	GW2-A 4450	
10-1235	K	Harmonielehre spezial	J. P. Ostendorf (LfBA)	MU	fpA SP	M,H	S1,S2	2	Mi 11.45- 13.15	GW2-A 4450	
		<u>HINWEIS zum:</u> <u>Musikpraktischen Lehrangebot:</u> Für den Bereich der Musikpraktischen Ausbildung lag kein Lehrveranstaltungsprogramm des zuständigen Koordinationsausschusses vor. Der Fachbereichsrat Io hat in seiner Sitzung am 19. 6. 1985 beschlossen, über das musikpraktische Lehrveranstaltungsprogramm nur dann zu entscheiden, wenn ihm zeitlich gesehen, das in § 5 Abs. 1 der Vereinbarung zwischen der Universität Bremen und der Hochschule für gestaltende Kunst und Musik fest- gelegte Recht eines eventuellen Widerspruchs gege- ben ist. Auf der Basis dieses Beschlusses ist eine Entscheid- ung über das genannte Programm für das WS 1985/86 nicht mehr möglich.									

1)	2)	3)	4)	5)	5a)	6)	7)	8)	9)	10)
Veranstaltungs- kennziffer (VAK)	Veranstaltungsform	Titel der Veranstaltung (mit Kurzbeschreibung)	Veranstalter	Schwerpunkt und/oder Schulfach/ Lernbereich/berufli. Fachrichtung	Studiengebiet	Eignung für Semesterstudien	Eignung für Schulstudie	Semester- wochenstunden	Termin	Raum
10-1300	K	<u>Aufbaukurs für Sprecherziehung</u> Aufbaukurs für Sprecherziehung 1. Semester: Sprechtechnik, 1-stündig 2. Semester: Textsprechen, 2-stündig  Korrektur von Sprechfehlern Stimm- und Sprechstörungen, 1-stündig  <u>EINTRAGUNGEN in A 2600-GW 2</u>	I. Bombeck I. Bombeck  I. Bombeck			alle alle  alle	alle alle  alle	tägl. tägl.  tägl.	10-13 10-13  10-13	Theatersaal Theatersaal  Theatersaal
10-1301	0	Übungen zum freien Sprechen Kurs I Kurs II	H. Paul (LB) H. Paul (LB)			alle alle	alle alle	2 2	s. Anschlag s. Anschlag	A 2600-GW 2 A 2600-GW 2
10-1302	K	Sprecherziehung für Ausländer	R. Schmitt (LB)			alle	alle	4	s. Anschlag	A 2600- GW 2

1)	2)	3)	4)	5)	5a)	6)	7)	8)	9)	10)
Veranstaltungs- kennziffer (VAK)	Veranstaltungsform	Titel der Veranstaltung (mit Kurzbeschreibung)	Veranstalter	Schwerpunkt und/oder Schuljahr/ Lernbereich/beurteil- fachrichtung	Studiengänge	Eignung für Semesterstudien	Eignung für M-Schulstufe	Semester- wochenstunden	Termin	Raum
10-1303	K	Plattdeutsche Lyrik und Epik der Gegenwart	H. Struckhoff (LB)			alle	alle	1	Mo 11-12	MZH-6310
10-1304	K	Plattdeutsch (I) für Anfänger mit Übungen	H. Struckhoff (LB)			alle	alle	1	Mo 10-11	MZH-6310
10-1305	K	"Soziale und künstlerische Aspekte des Theaters" (II) Die Veranstaltung begleitet Probenbesuche einer Inszenierung des Sprechtheaters der Bremer Bühnen. Es sollen am Praxisbeispiel die theatersozziologischen und -ästhetischen Aspekte aus der Veranstaltung im SS 85 ver- tieft und erweitert werden.	H. Krüger (LB)					2	Mo 10-12	Sportturm C 4150
308 OEL-421	K	Einführung in die Technik des wissenschaft- lichen Arbeitens und seiner geschicht- lichen Grundlagen	L. Dietze	EGW		A	alle	2	Do 8-10	GW2-A 2520
12-226	K	Neuere Tendenzen im Kindertheater	J. Richard	LBK/M/S		alle	alle	3	Do 15-18	GW2-B 3850
12-225	K	Rollenhandeln. Zur Theorie des theatralen Darstellens	J. Richard	LBK/M/S		alle	alle	2	Do 10-12	GW2-B 3850

1)	2)	3)	4)	5)	5a)	6)	7)	8)	9)	10)
Veranstaltungskennziffer (VAK)	Veranstaltungsform	Titel der Veranstaltung (mit Kurzbeschreibung)	Veranstalter	Schwerpunkt und/oder Schulachse/ Lernbereich/Beurteilung	Studiengbiet	Eignung für Semestertufen	Eignung für Schulstufe	Semesterwochenstunden	Termin	Raum
10-1310	K	<u>Studienbegleitende Sprachlehrveranstaltungen für ausländische Studenten</u> Studienbegleitender deutscher Sprachkurs für ausländische Studenten der Naturwissenschaften: - Arbeit mit Texten zum Thema: "Geschichte der Naturwissenschaften und Technik" - Fachsprachliche Übungen	U. Ziebarth (LfBA)					3	Mo 15.00-17.30	MZH-5210
10-1311	K	Studienbegleitender deutscher Sprachkurs für ausländische Studenten aller Fachrichtungen: - Technik des wissenschaftlichen Arbeitens: - Erarbeitung von Referaten, Protokollen - Erarbeitung von Textstrukturskizzen - Erarbeitung von Textauszügen in satzunabhängiger Form	U. Ziebarth (LfBA)					3	Mi 10.00-12.30	GW2-A 2090
10-1312	K	Studienbegleitender deutscher Sprachkurs für ausländische Studenten aller Fachrichtungen: - Grammatik der deutschen Wissenschaftssprache mit Übungen - Übungen zur schriftlichen Sprachproduktion	U. Ziebarth (LfBA)					3	Fr 10.00-12.30	GW2-A 2090
10-1313	K	Studienbegleitender deutscher Sprachkurs für ausländische Studenten aller Fachrichtungen: - Ausgewählte Werke der deutschen Literatur seit 1945 einschliesslich des sozialgeschichtlichen Hintergrundes - Schriftliche Übungen zur Interpretation	U. Ziebarth (LfBA)					3	Fr 13.00-15.30	GW2-A 2090

1)	2)	3)	4)	5)	5a)	6)	7)	8)	9)	10)
Veranstaltungs- kennziffer (VAK)	Veranstaltungsform	Titel der Veranstaltung (mit Kurzbeschreibung)	Veranstalter	Schwerpunkt: überfachliche/ interdisziplinäre Fachrichtung	Studiengebiet	Eignung für Semesterstudien	Eignung für Schulstufe	Semester- wochenstunden	Termin	Raum
10-1314	K	<u>ENGLISCH FÜR AUSLÄNDISCHE STUDIERENDE</u> - Anfänger -	S. Mullan (LB)	E	FE	alle	alle	2	Do 13-15	Sportturm C 4170
10-1315	K	Englisch für ausländische Studierende - Fortgeschrittene A -	S. Mullan (LB)	E	FE	alle	alle	2	Mi 13-15	GW2-A 2510
10-1316	K	Englisch für ausländische Studierende - Fortgeschrittene B -	S. Mullan (LB)	E	FE	alle	alle	2		
10-1317	CO	Theater - Workshop für ausländische Studierende	D. Herms					2	Mi 17-19	Theatersaal



1)	2)	3)	4)	5)	5a)	6)	7)	8)	9)	10)
Veranstaltungs- kennziffer (VAK)	Veranstaltungsform	Titel der Veranstaltung (mit Kurzbeschreibung)		Veranstalter	Schwerpunkt und/oder Schulfach/ Lehrbereich/bez. u./ Fachrichtung	Studienggebiet	Eignung für Semesterstufen	Eignung für Semesterstunden	Termin	Raum
10-209	CO	<u>MODERNE UND POSTMODERNE</u> Colloquium für Doktoranden: Probleme der Ästhetischen Moderne		P. Bürger G. Sautermeister	DE F KU	LW	H	4	Di 15-19 14-tägig	GW2-A 2320
10-210	S	Der Begriff der Moderne bei Jürgen Habermas		P. Bürger	DE F KU	LW	H	4	Di 15-19 14-tägig	GW2-A 2320

1)	2)	3)	4)	5)	5a)	6)	7)	8)	9)	10)	
Veranstaltungs- kennziffer (VAK)	Veranstaltungsform	Titel der Veranstaltung (mit Kurzbeschreibung)		Veranstalter	Schwerpunkt und/oder Schulfach/ Lernbereich/sonst. Fächerkombi	Studiengebiet	Eignung für Semesterstudien	Eignung für Schulstudie	Semester- wochenstunden	Termin	Raum
		Die Studiengangskommission Arbeitslehre führt gemeinsam mit allen Hochschullehrern und Lehrbeauftragten der Teilstudiengänge Arbeitslehre/Technik, Arbeitslehre/Hauswirtschaft, Arbeitslehre/Textil eine Semestereinführungsveranstaltung durch, bei der alle Lehrveranstaltungen des WS 85/86 vorgestellt werden. Termin: Donnerstag, den 17. Oktober 1985 von 13.00 - 16.00 Uhr im Gebäude GW 2, Raum B 1820									
OEL-		Eingangsphase Lehrerbildung: Arbeitslehre Spezielle Thematik: Schule und Produktion (mit Schulbesuchen)		F. Huisken H. Riggers (PL)	IEL		A	P S I S II	6	Di. 10-12 Di. 13-15 n. V.	B 1090
OEL-		Integrierte Eingangsphase Lehrerbildung		N. Harders H. Pröleke S.M. Milnera	IEL		A	P S I	4	Di. 13-17	B 1170
OEL-		IEL-Erkundungen inner- und außeruniversitärer Arbeitsstätten in Technik und Schule einschließlich Wochenendseminar		N. Harders H. Pröleke	IEL		A	S I	4	n. V.	
11-004	K	Umweltschadstoffe, mit Labormethoden zu ihrer experimentellen Erfassung. A		S.M. Milnera	(Te)* Tex (HW)*		A	P S I	2	Mi. 13-15	A 1160 A 1110 A 1101
11-005	K	Umweltschadstoffe, mit Labormethoden zu ihrer experimentellen Erfassung. B		S.M. Milnera	(Te)* Tex (HW)*		A	P S I	2	Mi. 15-17	A 1160 A 1110 A 1101
									2		--
		* keine Prüfungsberechtigung									

1)	2)	3)	4)	5)	5a)	6)	7)	8)	9)	10)	
Veranstaltungs- kennziffer (VAK)	Veranstaltungsform	Titel der Veranstaltung (mit Kurzbeschreibung)		Veranstalter	Schwerpunkt und/oder Schulfach/ Lernbereich/besull. Fachrichtung	Studiengabeit	Eignung für Semesterstudien	Eignung für Schulstufe	Semester- wochenstunden	Termin	Raum
11-013	PP	<u>Projekt: Hunger und Technik</u> (2. Projektsemester)  Hunger und Technik II Historische, technische, ökonomische und soziale Aspekte modernen Nahrungsmittelproduktion		K. Bönkost W. Chr. Fischer H. Fröleke U. Graf (LB) V. Koch (PL) J. Schmidt H. Spitzley S.M. Milnera D. Albers	Te HW 0 EGW		M, H  P S I	1	Do. 11-12	B 1700	
11-003	AV	Landwirtschaftsgeschichte und Welthunger Von der neolithischen Sehaftwerdung bis zur biotechnologischen EDV-Landwirtschaft		J. Schmidt	(Te)* (HW)* (0)* EGW		M, H  P S I S II**	3	Fr. 10-13	B 1700	
B-530	AV	Sozialgeschichtliches Praktikum: "Geschichte selbstgemacht". Vor- und postindustrielle Landwirtschafts- und Ernährungstechniken werden nachvollzogen und reflektiert.		J. Schmidt	(Te)* (HW)* (0)* EGW		M, H  P S I S II**	4	Mi. 9-13 und zweite AG Mi. 13-17		
11-014	AV	Neue Weltwirtschaftsordnung		W. Chr. Fischer	HW 0		M, H  S I	2	Mo. 10-12	B 1170	
11-015	AV	Fehlernährung - Mangelernährung - Unterernährung		H. Fröleke	HW		M  S I	2	Di. 8-10	B 1170	
11-016	AV	Analyse von Schadstoffen und Rückständen in Nahrungsmitteln (zwei Arbeitsgruppen)		S.M. Milnera	Te (HW)*		M, H  P S I	2 2	Di. 13-15 Di. 15-17	A 1160 A 1110 A 1101	
11-017	AV	Arbeitsgruppe zum Projekt Hunger und Technik		K. Bönkost	(Te)* (HW)* 0 (EGW)*		M, H  S I S II**	2	Do. 13-15	B 1632	
11-018	AV	Alternative Strukturen/Betriebe im Nahrungsmittelbereich		K. Bönkost	(Te)* (HW)* 0 (EGW)*		M, H  S I S II**	2	Mo. 13-15	B 1700	
11-019	AV	Technikfolgen - Beurteilungskriterien - Technikgestaltung. Theoretische Überlegungen und praktische Versuche anhand ausgewählter Beispiele aus der Nahrungsmittelproduktion		H. Spitzley	Te		M, H  P S I	4	Do. 13-17	B 1700	

\* keine Prüfungsberechtigung  
\*\* S II nur für EGW + 0

1)	2)	3)	4)	5)	5a)	6)	7)	8)	9)	10)	
Veranstaltungs- kennziffer (VAK)	Veranstaltungsform	Titel der Veranstaltung (mit Kurzbeschreibung)	Veranstalter	Schwerpunkt und/oder Schulbuch/ Lernbereich/besont. Fachrichtung		Studiengabe	Eignung für Semesterstufen	Eignung für Schulstufe	Semester- wochenstunden	Termin	Raum
11-020	AV	Angepaßte Technologie in der "3. Welt" II	U. Graf (LB)	Te		M, H	P S I	4	Do. 13-17	B 1140	
11-021	AV	Arbeit und Technik im Unterricht Grundlagen und neue Ansätze der Technik- didaktik	H. Spitzley	Te (EGW)*		M, H	P S I	4	Mi. 13-17	B 1170	
11-022	AV	Praxis des Technikunterrichts Erarbeitung und Erprobung von Unterrichts- einheiten für das Fach Arbeitslehre/Technik	B. Eggers (LB)	Te EGW		M, H	P S I	4	Mi. 14-18	B 1580	
11-023	AV	Didaktik der Verbraucherbildung - Grundlagen und neuere Entwicklungen	R. Lenzen (LB)	HW EGW		M, H	S I	3	Do. 15-18	B 1632	
11-024	AV	Medien, Betriebserkundungen, Expertenbefra- gung zur Entwicklung moderner Nahrungs- mittelproduktion	H. Spitzley	Te (HW)*		M, H	S I	2	Fr. 10-13	B 1580	
11-025	AV	Vorbereitung einer Unterrichtseinheit	Chr. Wedemeyer- Mawick (PL)	(EGW)* (Te)*		M, H	S I	2	n.v.		
11-026	AV	Unterrichtsplanung zum Themenbereich "Hun- ger und Technik", Entwurf und Bau von Unterrichtsgegenständen in der Werkstatt	V. Koch (PL)	(Te)* (EGW)*		M, H	P S I	4	Do 13-17	AL-Werkstatt	
11-027	AV	Unterrichtswerkstatt Erarbeitung von Unterrichtseinheiten und Bau von Prototypen	G. Flato (TA)	(Te)*		M, H	P S I	4	Fr. 8-12	B 1760	
11-028	AV	Unterrichtswerkstatt Erarbeitung von Unterrichtseinheiten und Bau von Prototypen	S. Zeh (TA)	(Te)*		M, H	P S I	4	Fr. 9-12	AL-Werkstatt	
11-029	AV	Unterrichtswerkstatt Erarbeitung von Unterrichtseinheiten und Bau von Prototypen	H. Bunke (TA)	(Te)*		M, H	P S I	4	Fr. 8-12	AL-Werkstatt	
11-030	AV	Unterrichtswerkstatt Erarbeitung von Unterrichtseinheiten und Bau von Prototypen	W. Griemig (TA)	(Te)*		M, H	P S I	4	Mi. + Do. 13-15	AL-Werkstatt	

\* keine Prüfungsberechtigung

1)	2)	3)	4)	5)	5a)	6)	7)	8)	9)	10)
Veranstaltungs- kennziffer (VAK)	Veranstaltungsform	Titel der Veranstaltung (mit Kurzbeschreibung)	Veranstalter	Schwerpunkt Lehrerbereich/ Fachrichtung		Eignung für Semesterstudien	Eignung für Schulstufe	Semester- wochenstunden	Termin	Raum
		<u>Veranstaltungen im Schwerpunkt Ökonomie</u> (siehe auch Ankündigungen im Integrationsbereich): (Projekt: Hunger und Technik) Projekt: Arbeitslosigkeit und Unternehmenskrisen (4. Projektsemester)								
11-031	K	Arbeitslosigkeit und Unternehmenskrisen	J.J. Camra	Ö		M, H	S I S II	2	Do. 13-15	B 1170
11-032	K	Einführung in die Kritik der politischen Ökonomie, Teil II (Umschlag, Profit, Kredit, Krise)	F. Huisken	Ö		M, H	S I S II	2	Mo. 10-12	B 1630
11-033	K	Neue Strukturen der Arbeitszeitgestaltung, insbesondere die Problematik der Flexibilisierung der Arbeitszeit und Teilzeitarbeit	J.J. Camra J. Bachmann (LB)	Ö EGW		M, H	S I S II**	2	Do. 15-17	B 1170
11-034	K	System der Logistik Beschaffung - Lagerung - Vertrieb - Transportarbeit im Betrieb	J.J. Camra	Ö EGW		M, H	S I S II**	2	Di. 15-17	B 1630
11-035	K	Berufswahlprobleme als Gegenstand des Unterrichts im ATW-Bereich	B. Stüwe (LB)	(EGW)* (Te)* (HW)* (Tex)* (Ö)*		M, H	S I S II**	2	Do. 17-19	B 1700
11-036	K	Einzel- und gesamtwirtschaftliche Grundlagen	K. Bönkost	Ö		M, H	S I S II	2	Di. 10-12	B 1630
11-037	K	Arbeitslehre: Stand und Entwicklungstendenzen aus Lehrersicht (Ergebnisse einer empirischen Umfrage)	K. Bönkost	Ö (Te)* (HW)* (Tex)*		M, H	S I S II**	2	Di. 13-15	B 1630
11-038	K	Didaktik der Arbeitslehre, Teil II	M. Kuhn (LB)	Ö EGW		M	S I S II	2	n. V.	
11-039	K	Grundlagen der Wirtschafts- und Sozialstruktur der Bundesrepublik Deutschland, Teil II	M. Kuhn (LB)	Ö EGW		M	S I S II**	2	n. V.	
11-048	K	Alternative Strukturen/Betriebe im Nahrungsmittelbereich	K. Bönkost	Ö (Te)* (HW)* (EGW)*		M, H	S I S II**	2	Mo. 13-15	B 1700
11-074	K	Die Textilindustrie als regionaler Wirtschaftsfaktor im Euregiogebiet und Unter- : keine Prüfungsberechtigung	W. Hellborn (LB)	Ö Tex		M, H	S I	2	n. V.	

1)	2)	3)	4)	5)	5a)	6)	7)	8)	9)	10)	
Veranstaltungskennziffer (VAK)	Veranstaltungsform	Titel der Veranstaltung (mit Kurzbeschreibung)		Veranstalter	Schwerpunkt und/oder Schulfach Lehrbereichs/berufliche Fachrichtung	Studienebene	Eignung für Semesterstudien	Eignung für Schulstufe	Semesterwochenstunden	Termin	Raum
		<u>Veranstaltungen im Schwerpunkt Hauswirtschaft</u> (siehe auch Ankündigungen im Integrationsbereich), (Projekt: Hunger und Technik) <u>Einzelveranstaltungen</u>									
11-040	K	Ökonomie des privaten Haushalts I		W. Chr. Fischer	HW		A, M	S I	2	Fr. 8-10	B 1170
11-041	K	Einführung in die Ernährungslehre, Teil II		H. Fröleke	HW		M	S I	2	Fr. 10-12	B 1170
11-014	K	Neue Weltwirtschaftsordnung		W. Chr. Fischer	HW O		M, H	S I	2	Mo. 10-12	B 1170
11-015	K	Fehlernährung - Mangelernährung - Unterernährung		H. Fröleke	HW		A, M	S I	2	Di. 8-10	B 1170
11-042	K	Didaktik der Ernährungserziehung (Ausgewählte Probleme)		H. Fröleke	HW EGW		M, H	S I	2	Mi. 13-15	B 1632
11-043	K	Aspekte der Hauswirtschaft		W. Chr. Fischer	HW		M, H	S I	2	Mo. 8-10	B 1170
11-044	K	Verschuldung privater Haushalte		W. Chr. Fischer	HW		M, H	S I	2	Di. 10-12	B 1170
11-025	K	Vorbereitung einer Unterrichtseinheit		Chr. Wedemeyer-Mawick (PL)	(HW)* (EGW)*		M, H	S I	2	n. V.	
11-016	K	Analyse von Schadstoffen und Rückständen in Nahrungsmitteln Arbeitsgruppe A: Arbeitsgruppe B:		S.M. Milnera	(Te)*		M, H	P S I	2 2	Di. 13-15 Di. 15-17	A 1160 A 1110 A 1101
11-023	K	Didaktik der Verbrauchernerziehung - Grundlagen und neuere Entwicklungen		R. Lenzen (LB)	HW EGW		M, H	S I	3	Do. 15-18	B 1632
11-045	K	Nahrungsmittel-Technologie I		I. Guderian(TA)	(HW)*		A	S I	4	Mi. 8-12	A 1120
11-046	K	Materialkunde des Haushalts		I. Guderian(TA)	(HW)*		A, M	S I	2	Do. 8-10	A 1120
11-078	K	Lebensmittellehre I		I. Guderian(TA)	(HW)*		A, M	S I	2	Di. 13-15	A 1120
11-072	K	Didaktik der Hauswirtschaft		M. Oltersdorf (LB)	HW EGW		M	S I	2	n. V.	
11-075	K	Motive der Berufswahl - ein zentrales Thema des Arbeitslehreunterrichts		M.L. Wengert-Köppen (LB)	(HW)* (Te)* (D)* (Tex)*		M, H	S I	2	n. V.	

\* keine Prüfungsberechtigung

1)	2)	3)	4)	5)	5a)	6)	7)	8)	9)	10)	
Veranstaltungs- kennziffer (VAK)	Veranstaltungsform	Titel der Veranstaltung (mit Kurzbeschreibung)		Veranstalter	Schwerpunkt- und/oder Schulbuch/ Lernbereich/berufli- Fachrichtung	Studiengebiet	Eignung für Semesterstudien	Eignung für Schulstufe	Semester- wochenstunden	Termin	Raum
		<b>Veranstaltungen im Schwerpunkt Technik</b> (siehe auch Ankündigungen im Integrationsbereich), (Projekt: Hunger und Technik), (Projekt: Psycho-physiologische Regulation der Arbeits- und Lerntätigkeit und deren Störungen)									
		<u>Einzelveranstaltungen</u>									
11-007	K	Psycho-physiologische Zusammenhänge von Verhaltensstörungen bzw. Streß bei Lehrern und Schülern - praktische Hilfe?		R. Müller A. Deuse (PL)	Te (EGW)*		A, M, H	S II**	2	Mo. 15-17	B 1632
11-008	K	Konzept einer interdisziplinären Arbeitswissenschaft (Arbeitssicherheit, Arbeitsschutz)		R. Müller	Te (EGW)*		A, M, H	S II**	2	Do. 10-12	B 1090
11-009	K	Arbeitsbedingungen und Erkrankungen. Theoretische Konzepte und empirische Befunde zur Soziogenese von Krankheit		R. Müller	Te (O)* EGW		A, M, H	S I	2	Di. 15-17	B 1632
11-010	K	Arbeit und Krankheit als Thema für das System der sozialen Sicherung		R. Müller	Te (O)* EGW		A, M, H	S I	2	Di. 10-12	B 1632
11-011	K	Analyse von Arbeitsplätzen für den Arbeitslehre-, Technikunterricht		R. Müller K. Beer (LB)	Te (O)*		A, M, H	S I	2	Do. 13-15	B 1090
11-012	K	Berufsarbeit und Krankheit in historischer Sicht		D. Milles (LB)	Te EGW		M, H	S I S II**	2	Di. 13-15	B 1632
11-021	K	Arbeit und Technik im Unterricht - Grundlagen und neue Ansätze der Technikdidaktik		H. Spitzley	Te EGW		M, H	S I	4	Mi. 13-17	B 1170
11-022	K	Praxis des Technikunterrichts - Erarbeitung und Erprobung von Unterrichtseinheiten für das Fach Arbeitslehre/Technik		B. Eggers (LB)	Te EGW		M, H	P S I	4	Mi. 14-18	B 1580
11-047	K	Grundtechniken des Buchbindens		N. Harders.	Te		A, M, H	S I	2	Fr. 13-15	AL-Werkstatt
11-048	K	Musikinstrumentenbau der DULCIMER		N. Harders	Te		A, M, H	S I	2	Mo. 14-16	AL-Werkstatt
11-049	K	Technisches Zeichnen		M. Pönitz (LB)	Te		A, M, H	S I	2	Fr. 14-16	B 1700
11-050	K	Plastisches Gestalten mit Ton		K. Eckhardt (LB)	(Te)*		A, M, H	S I	2	siehe Aus- hang	Keramik- werkstatt

\* keine Prüfungsberechtigung  
\*\* S II nur für EGW und O

1)	2)	3)	4)	5)	5a)	6)	7)	8)	9)	10)
Veranstaltungs- kennziffer (VAK)	Veranstaltungsform	Titel der Veranstaltung (mit Kurzbeschreibung)	Veranstalter	Schwerpunkt und/oder Schulich/ berufsbereichs/ Fachrichtung		Eignung für Semesterstudien	Eignung für Schulstufe	Semester- wochenstunden	Termin	Raum
11-051	K	Keramische Arbeitsverfahren	B. Ledergerber (LB)	(Te)*		A, M, H	S I	4	Di. 10-12 12-14	Keramik- werkstatt
11-052	K	Grundkurs Holztechnik	S. Zeh (TA)	(Te)*		M, H	P S I	3	Mo. 9-12	AL-Werkstatt
11-053	K	Grundkurs Holztechnik	S. Zeh (TA)	(Te)*		M, H	P S I	3	Mi. 9-12	AL-Werkstatt
11-054	K	Aufbaukurs Holztechnik	S. Zeh (TA)	(Te)*		M, H	P S I	3	Di. 9-12	AL-Werkstatt
11-028	K	Unterrichtswerkstatt - Erarbeitung von Unterrichtseinheiten und Bau von Prototypen	S. Zeh (TA)	(Te)*		M, H	P S I	4	Fr. 8-12	AL-Werkstatt
11-016	K	Analyse von Schadstoffen und Rückständen in Nahrungsmitteln Arbeitsgruppe A: Arbeitsgruppe B:	S.M. Milners	Te (HW)*		A, M, H	P S I	2 2	Di. 13-15 Di. 15-17	A 1160 A 1110 A 1101
11-003	K	Landwirtschaftsgeschichte und Welthunger Von der neolithischen Sesshaftwerdung bis zur biotechnologischen EDV-Landwirtschaft der Gegenwart	J. Schmidt	(Te)* (HW)* (O)* EGW		M, H	P S I S II*	3	Fr. 10-13	B 1700
8-530	K	Sozialgeschichtliches Praktikum: "Geschichte selbstgewacht". Vor- und postindustrielle Landwirtschafts- und Ernährungstechniken werden nachvoll- zogen und reflektiert.	J. Schmidt	(Te)* (HW)* (O)*		M, H	P S I S II*	4	Mi. 9-13 und zweite AG 13-17	
11-055	K	Grundkurs Elektrotechnik	G. Flato (TA)	(Te)*		A, M, H	P S I	3	Di. 9-12	B 1760
11-056	K	Experimentieren mit Elektrobaukästen	G. Flato (TA)	(Te)*		M, H	P S I	3	Mo. 9-12	B 1760
11-057	K	Planen, Entwickeln und Bauen von kleinen elektrischen Schaltungen	G. Flato (TA)	(Te)*		M, H	P S I	3	Do. 9-12	B 1760
11-027	K	Unterrichtswerkstatt, Erarbeitung von Unterrichtseinheiten und Bau von Prototypen	G. Flato (TA)	(Te)*		M, H	P S I	4	Fr. 8-12	B 1760

\* keine Prüfungsberechtigung  
\*\* S II nur für EGW und Ö



1)	2)	3)	4)	5)	5a)	6)	7)	8)	9)	10)	
Veranstaltungs- kennziffer (VAK)	Veranstaltungsform	Titel der Veranstaltung (mit Kurzbeschreibung)	Veranstalter	Schwerpunkt in der Schulbuch/ Lernbeschreibung/ Fachrichtung		Eignung für Semesterarbeiten	Eignung für Schulstufe	Semester- wochenstunden	Termin	Raum	
11-058	K	Grundkurs Metall	H. Bunke (TA)	(Te)*		M, H	P S I	3	Do. 9-12	AL-Werkstatt	
11-059	K	Metalltechnik für Fortgeschrittene	H. Bunke (TA)*	(Te)*		M, H	P S I	3	Mo. 9-12	AL-Werkstatt	
11-060	K	Kraftfahrzeugtechnik Verbrennungsmotoren	H. Bunke (TA)	(Te)*		M, H	P S I	2	Mi. 10-12	AL-Werkstatt	
11-061	K	Löt- und Schweißtechniken	H. Bunke (TA)	(Te)*		M, H	P S I	3	Di. 9-12	AL-Werkstatt	
11-029	K	Unterrichtswerkstatt, Erarbeitung von Unterrichtseinheiten und Bau von Prototypen	H. Bunke (TA)	(Te)*		M, H	P S I	4	Fr. 8-12	AL-Werkstatt	
11-062	K	Arbeit mit Werkzeugmaschinen (6 Teilnehmer)	W. Grieme (TA)	(Te)*		M, H	P S I	3	Mo. 9-12	AL-Werkstatt	
11-063	K	Arbeit mit Werkzeugmaschinen (6 Teilnehmer)	W. Grieme (TA)	(Te)*		M, H	P S I	3	Di. 9-12	AL-Werkstatt	
11-064	K	Fahrradchirurgie - Arbeit an und mit Fahrrädern	W. Grieme (TA)	(Te)*		M, H	P S I	2	Do. 9-11	AL-Werkstatt	
11-065	K	Funktionsmodelle - Analyse, Entwicklung und Bau von schulrelevanten Vorführmodellen in verschiedenen Werkstoffen	W. Grieme (TA)	(Te)*		M, H	P S I	3	Fr. 9-12	AL-Werkstatt	
11-030	K	Unterrichtswerkstatt, Erarbeitung von Unterrichtseinheiten und Bau von Prototypen	W. Grieme (TA)	(Te)*		M, H	P S I	4	Mi. 13-15. Do. 13-15	AL-Werkstatt AL-Werkstatt	
11-075	K	Motive der Berufswahl - ein zentrales Thema des Arbeitslehreunterrichts	M.L. Wengert- Köppen	(Te)* (Ö)* (Hw)* (Tex)*		M, H	S I	2	n. V.		
		* keine Prüfungsberechtigung									

1)	2)	3)	4)	5)	5a)	6)	7)	8)	9)	10)	
Veranstaltungsbemerkungen (VAB)	Veranstaltungsform	Titel der Veranstaltung (mit Kurzbeschreibung)		Veranstalter	Schwerpunkt und/oder Schulfach/Lehrbereich/verult./Fachrichtung	Studiengebiet	Eignung für Semesterstudien	Eignung für 9. Schulstufe	Semesterwochenstunden	Termin	Raum
		Veranstaltungen im Schwerpunkt Textilarbeit/ Textiltechnologie									
		<u>Einzelveranstaltungen</u>									
11-004	K	Umweltschadstoffe - mit Labormethoden zu ihrer exper. Erfassung A		S.M. Milnera	Tex		A (EL)	P S I S II	2	Mi. 13-15	A 1160 A 1101 A 1110
11-005	K	Umweltschadstoffe - mit Labormethoden zu ihrer exper. Erfassung B		S.M. Milnera	Tex		A	P S I S II	2	Mi. 15-17	A 1160 A 1101 A 1110
11-067	K	Die Mode des 20. Jahrhunderts als Spiegelbild sozialer Struktur		W. Dölp (LB)	Tex W/T		M, H	S I	3	Di. 14-16	Filzraum A 4021
11-069	K	Arbeitsorganisation und Fertigungsstruktur in der Bekleidungsindustrie - dargestellt am Beispiel einer Damenoberbekleidungsfabrik in Bremen		K. Hertel (LB)	Tex W/T		M, H	P S I	2	Di. 10-12	A 1180
11-070	K	Bekleidungsfertigung (Grundkurs)		R. Barkemeyer (TA)	(Tex)* (W/T)*		A, M	P S I	3	Mi. 9-12	A 1180
11-071	K	Bekleidungsfertigung (Aufbaukurs)		R. Barkemeyer (TA)	(Tex)* (W/T)*		M, H	P S I	3	Mo. 9-12	A 1180
11-073	K	Durchführung und Auswertung von Unterrichtseinheiten (Projektersatz: Textilunterricht in der Primarstufe, 3. Projektsemester) 2 Teilgruppen		A. Schröder W. Tiemann (PL)	Tex W/T		M, H	P S I	2	Do. 10-12	A 1160
11-076	K	Theorie und Praxis der Reservetechniken einschließlich fachdidaktischer Erörterungen		A. Schröder	Tex W/T		M, H	P S I	4	Fr. 8-12	A 1180 A 1160 A 1110
11-077	K	Aktuelle Fragestellungen des Textilunterrichts fachdidaktischer Art einschließlich Fachpraxis (Projektersatz: Textilunterricht in der Primarstufe, 3. Projektsemester)		A. Schröder	Tex W/T		M, H	P S I	2	14.10.85 (8.30-16.00) 21.10.85 (12.00-18.00) 28.10.85 (12.00-18.00) Jan. 86 n. V.	A 1180 A 1160

\* keine Prüfungsberechtigung

1)	2)	3)	4)	5)	6a)	6)	7)	8)	9)	10)
Veranstaltungs- kennziffer (VAK)	Veranstaltungsform	Titel der Veranstaltung (mit Kurzbeschreibung)	Veranstalter	Schwerpunkt und/oder Schuljahr/ Lehrerbew./Semif./ Fachrichtung	Studieminutens- bereich	Eignung für Semesterstudien	Eignung für Schulstudie	Semester- wochenstunden	Termin	Raum
		<p>Ziel des Studiums ist die fächerübergreifende Ergänzung des Erststudiums, um die Anwendung von im Erststudium erworbenen Qualifikationen auf "3.-Welt"-Probleme zu ermöglichen und die Bewerbungschancen der Absolventen bei "3.-Welt"-bezogenen Organisationen etc. zu verbessern. Neben den Pflichtveranstaltungen in sechs Grundlagenbereichen wird eine Auswahl von länder- und problemfeldspezifischen Lehrveranstaltungen angeboten. Die Studenten können entweder eigene Auslandsvorhaben realisieren oder sich auf Ausschreibungen anderer Organisationen bewerben, wobei die beteiligten Hochschullehrer sie nach Möglichkeit unterstützen.</p> <p>Das Studium dauert vier Semester (Auslandspraktikum im 3. Semester) und ist ein Vollzeitstudium (16-18 SWS). Es werden jeweils 20 Studenten zugelassen. Zulassungsvoraussetzungen sind neben einem Hochschulabschluss (Diplom oder Staatsexamen) gute fremdsprachliche Kenntnisse. Zusätzlich erwünscht sind berufspraktische Erfahrungen sowie sonstige praktische Erfahrungen und Fähigkeiten, die für eine Tätigkeit in einem Land der "3. Welt" von Nutzen sein können.</p> <p>Interessenten aus anderen Studiengängen müssen die eventuelle Teilnahme an den Veranstaltungen mit den Veranstaltern ab-sprechen.</p>								
8-823		Grundprobleme der Entwicklungsländer II	D. Senghaas		1 a			3	Mi. 15-18	B 2860
7-034		Ökonomische Probleme der Entwicklungsländer	K. Wohlauth		1 b			2	Mo. 17-19	A 3540
11-400		Einführung in Probleme der Technologie in der "3. Welt" II	B. Hirsch Mitschke- Collande W. Thiemann D. Gronwald		1 d			2	Do. 13-15	B 1580
7-021		Projektplanung und -evaluation	A. Sell		1 e			4	Di. 15-19	B 2750
11-401		Nationale und internationale Organisationen und die Administration der Entwicklungsländer	M. Hinz L. Quinteros- Yanez		1 f			2	Mo. 15-17	B 1170
11-402		Sozialgeschichtliche, wirtschaftliche und staatliche Entwicklung Mexikos und Perus II	M. Franzbech		2			2	Di. 15-17	A 4250
10-1001		Projekt: Kolonialismus und Rassismus (Plenum)	M. Franzbech L. Barrow		2			2	Mi. 13-15	A 2320

1)	2)	3)	4)	5)	5a)	Studieninhalte- bereich	6)	7)	8)	9)	10)	Raum
Veranstaltungs- kennziffer (VAK)	Veranstaltungsform	Titel der Veranstaltung (mit Kurzbeschreibung)	Veranstalter	Schwerpunkt und/oder Schulfach/ Lernbereich/berufl. Fachrichtung			Eignung für Semesterstudien	Eignung für Seminare	Semester- wochenstunden	Termin		
10-1005		Literarische und sozialgeschichtliche Texte zur Sklavenbewegung auf Kuba	M. Franzbach		2				2	Di. 13-15	B 3850	
11-403		Rechtlich-politische Grundlagen autoritärer Herrschaft in Lateinamerika. Historische Voraussetzungen und aktuelle Erscheinungsformen	L. Quinteros-Yanez		2							
11-404		Sozialgeschichtliche, wirtschaftliche und staatliche Entwicklung ausgewählter afrikanischer Länder	M. Hinz		2				2	Mo. 13-15	B 1170	
10-1026		Historisch-politische Landeskunde Süd-Ost-Asiens	W. Wagner		2				2	Di. 13-15	B 2860	
11-020		Angepaßte Technologien in der "3. Welt" II	U. Graf		3 a				2	Do. 13-17	B 1140	
11-215		Elektrische Anlagen und Netze - Elektrische Generatoren - Elektrische Energieversorgung in dezentralen Inselnetzen und im Verbundbetrieb	D. Gronwald		3 a					7.-11.10.85 9-16 Uhr	B 1170	
11-214		Industrialisierung und Technologie - Entwicklung	D. Gronwald		3 a				2	Mi. 15-17	B 1090	
11-405		Ländliche Entwicklung und Handwerksförderung in Tansania II	M. Mitschke-Collande		3 a				2	Do. 10-12	B 1580	
11-019		Technikfolgen - Beurteilungskriterien - Technikgestaltung	H. Spitzley		3 a				4	Do. 13-17	B 1700	
11-406		Wasserversorgung und -analyse in der "3. Welt" (mit Beispielen konkreter Projekte) II	W. Thiemann		3 a				2	Do. 15-17	B 1580	
9-360		Projekt: "Gibt es ein gutes Entwicklungsprojekt?"	M. von Freyhold		3 b				2	Di. 15-19	MZH 5290	
9-361		Felder der Entwicklungspolitik	M. von Freyhold		3 b				2	Do. 14-16	B 2740	
11-013		Projekt: Hunger und Technik	H. Spitzley		3 b				2	Do. 11-12	B 1700	
11-003		Landwirtschaftsgeschichte und Welthunger	J. Schmidt		3 b				3	Fr. 10-13	B 1700	
12-101		Pädagogik der Befreiung II	J. Beck		3 c				3	Mi. 15-18	A 2320	
11-407		Probleme der Ausbildung in der "3. Welt"	U. Boehm		3 c				2	Di. 11-13	A 4230	

1)	2)	3)	4)	5)	5a)	6)	7)	8)	9)	10)
Veranstaltungs- kennziffer (VAK)	Veranstaltungsform	Titel der Veranstaltung (mit Kurzbeschreibung)	Veranstalter	Schwerpunkt und/oder Schulfach/ Lehrbereich/berufl. Fachrichtung		Eignung für Semesterferien	Eignung für Schulferien	Semester- wochenstunden	Termin	Raum
7-006		Internationale Wirtschaftsbeziehungen	A. Sell		3 d			4	Mi. 9-13	B 2890
7-033		Plenum: Aktuelle Probleme ausgewählter internationaler Rohstoffmärkte	K. Wohlmuth		3 d			2	Mo. 15-17	A 3540
7-035		Theorie und Politik der Rohstoffmärkte	K. Wohlmuth		3 d			4	Di. 15-19	A 2090
7-		Lehrprojekt: Internationale Rohstoffpolitik und Entwicklungsländer	K. Wohlmuth		3 d					
11-014		Neue Weltwirtschaftsordnung	W. C. Fischer		3 d			2	Mo. 10-12	B 1170
11-408		Plenum und Vorbereitung des Auslandspraktikums	Boehm in Zusammenarbeit mit den am Auf- baustudium Betei- ligten					2	Di. 9-11	A 4250

1)	2)	3)	4)	5)	5a)	6)	7)	8)	9)	10)	
Veranstaltungs- kennziffer (VAK)	Veranstaltungsform	Titel der Veranstaltung (mit Kurzbeschreibung)	Veranstalter	Schwerpunkt und/oder Schulfach/ Lehrbereich/berufl. Fachrichtung		Studiengabeit	Eignung für Semesterstudien	Eignung für Schulstufe	Semester- wochenstunden	Termin	Raum
OEL-404		IEL - Studiengang LS II-bF Einführung in die berufliche Realität des LS II-bF-Lehrers/Studienbedingungen und Studienprojekt (einschließlich Erkundung)	R. Drechsel D. Gronwald H. Krüger B. Voigt-Sasse (PL) J. Hirsch (PL)	IEL		A	S II	4	Di. 10-12 Di. 13-15	B 1700	
		<u>IEL-ergänzende Einführungsveranstaltungen</u>									
11-200		Einführung in die berufliche Fachrichtung Sozialwissenschaft/Sozialpädagogik	H. Ortman	Sowi EGW		A	S II	2	Di. 15-17	B 1090	
11-201		Einführung in das Berufsfeld der beruf- lichen Fachrichtung Wirtschaftswissenschaft	W. Littek	Wiwi EGW		A	S II	2	Do. 13-15	B 3200	
11-202		Einführung in das Berufsfeld Metalltechnik: Geschichte und Entwicklung der Metallberufe	M. Hoppe	MT EGW		A	S II	2	Fr. 8-12 (14-tägig)		
11-203		Einführung in das Berufsfeld der beruf- lichen Fachrichtung Elektrotechnik (Facharbeit und Berufe im Berufsfeld Elektrotechnik)	F. Rauner	ET EGW		A	S II	2	Di. 15-17	B 1700	
		<u>Projekte für den Studiengang LS II-bF</u>									
		<u>Projekt:</u> Wirtschaftliche, technologische und soziale Bedingungen und Chancen von Alternativprojekten (2. Projektsemester)									
11-204	PP	Wirtschaftliche, technologische und soziale Bedingungen und Chancen von Alternativpro- jekten	F. Rauner U. Boehm	EGW		M	S II	2	Di. 13-15	B 1580	
11-205	AV	Kritik des Industriesystems und alternative Konzepte	U. Boehm	EGW		M	S II	2	Di. 15-17	B 1580	
11-230	AV	Zwischen Schule und Arbeitsmarkt: Institutionalisierte Beratungs- und Kanalisierungsprozesse	E. Wachtveitl (LB)	{Sowi} {Wiwi} {ET} {MT} {E/H} {JoA} {EGW}		M	S II	3	Mo. 15-18	ZB B 0770	

\* keine Prüfungsberechtigung

1)	2)	3)	4)	5)	5a)	6)	7)	8)	9)	10)	
Veranstaltungs- kennziffer (VAK)	Veranstaltungsform	Titel der Veranstaltung (mit Kurzbeschreibung)	Veranstalter	Schwerpunkt und/oder Schulfach/ Lernbereich/berufl. Fachrichtung		Studienggebiet	Eignung für Semesterfuden	Eignung für Schulstufe	Semester- wochenstunden	Termin	Raum
11-206	AV	Die Gestaltung von Lernprozessen in der beruflichen Bildung	F. Rauner	ET EGW			M, H	S II	3	Mo. 10-13	B 1090
11-207	AV	Können Alternativprojekte mit Technologietransfer verbessert werden?	F. Mettler (LB)	EGW			M, H	S II	2	Mi. 15-17	B 1630
11-234	AV	Methodik und Didaktik der Unterrichtsplanung (Vorbereitung von Unterrichtseinheiten)	P. Wenninger (PL)	Wiwi EGW			M, H	S II	2	n. V.	
		<u>Projekt: Kindheit - Literatur - Erzählen</u> (2. Projektsemester)									
11-208	PP	Kindheit - Literatur - Erzählen Stufen der Kindheit II	H.U. Hyams-Peter	Sowi EGW			M, H	S II	2	Mi. 8-10	B 1090
11-209	AV	Literatur der Kindheit II	H.U. Hyams-Peter	Sowi			M, H	S II	2	Di. 17-19	B 1090
12-305	AV	Theorie-Praxis-Seminar: Das Fernsehen aus der Hosentasche - Mündliche Kommunikation und Medien in der Sozialisation	J. Merkel				M, H	S II	2	Fr. 10-12	A 3570
12-304	AV	Theorie-Praxis-Seminar: Medien in der Sozialarbeit, Möglichkeiten und Modelle der Medienarbeit II	J. Merkel				M, H	S II	2	Fr. 13-15	A 3570
		<u>Projekt: Microcomputer - die neuen Heinzeln männchen</u> (4. Projektsemester)									
11-210	PP	Auswertung von Unterrichtseinheiten des Teilstudienganges Sozialwissenschaft/ Sozialpädagogik	H. Krüger	Sowi EGW			H	S II	2	Do. 15-17	B 1090
11-211	AV	Durchführung und Auswertung der Unterrichts- einheit "Rechnergestützte Facharbeit"	M. Hoppe H. Nehring (PL)	HT EGW			M	S II	2	n. V.	
11-212	AV	Unterricht in kaufmännischen Berufsschulen und die Bedeutung der neuen Technologien II (Durchführung und Auswertung von Unter- richtseinheiten)	F. Mittmann (LB)	Wiwi EGW			M, H	S II	2	Do. 15-17	B 1630
11-213	AV	Auswertung von Unterrichtseinheiten der beruflichen Fachrichtung Wirtschaftswissen- schaft	W. Littek	Wiwi EGW			M, H	S II	2	n. V.	
11-232	AV	Auswertung von Unterrichtseinheiten der beruflichen Fachrichtung Elektrotechnik	H. Platter (PL)	ET EGW			M, H	S II	2	n. V.	

1)	2)	3)	4)	5)	5a)	6)	7)	8)	9)	10)	Raum
Veranstaltungs- kennziffer (VAK)	Veranstaltungsform	Titel der Veranstaltung (mit Kurzbeschreibung)		Veranstalter	Schwerpunkt und/oder Schulfach/ Lehrbereich/berufl. Fachrichtung	Studiengang	Eignung für Semesterstufen	Eignung für Schulstufe	Semester- wochenstunden	Termin	
<u>Einzelveranstaltungen im Teilstudiengang Elektrotechnik</u>											
11-214	K	Industrialisierung und Technologie - Entwicklung		D. Gronwald	ET EGW		M, H	S II	2	Mi. 15-17	B 1090
11-215	K	Elektrische Anlagen und Netze - Elektrische Generatoren Elektrische Energieversorgung in Insel- netzen und im Verbundbetrieb		D. Gronwald	ET		M	S II	3	Kompaktseminar 7. - 11. 10. 85 9.00-17.00 Uhr, B 1770	B 1770
11-216	K	Technikgestaltung als Ziel technischer Bildung (Lernziel Technikgestaltung)		F. Rauner	ET		M, H	S II	2	Mo. 15-17	B 1090
<u>Einzelveranstaltungen im Teilstudiengang Metalltechnik</u>											
11-217	K	Pneumatik - mit Übungen		M. Hoppe H. Nehring (PL)	MT		M, H	S II	2	Fr. 9-13 (14-tägig)	B 1810 (Labor
11-218	K	Allgemeine Techniklehre - Technikdidaktik - Didaktik beruflichen Lernens		M. Hoppe	MT (ET)* EGW		M, H	S II	4	Mi. 13-17	B 1810 (Labor
11-219	K	Rechnergestützte Facharbeit (graphische Simulation von Bearbeitungs- vorgängen; graphische Darstellung von Arbeitsabläufen in flexiblen Fertigungs- systemen; Verbindungen von CAD und CAM)		H. Erbe	MT		M	S II	4	Do. 8-12	B 1810 (Labor
11-220	K	Handhebungseinrichtungen (Roboter) in Fertigungssystemen		H. Erbe	MT (ET)*		M	S II	2	Fr. 8-10	B 1580
11-221	K	Instandhaltung und Wartung (Zusatzqualifi- kation zur bisherigen Facharbeit)		H. Erbe	MT (ET)* JoA		M	S II	2	Do. 13-15	B 1630
11-030	K	Unterrichtswerkstatt		W. Griemse (TA)	(MT)* (ET)*		M, H	S II	4	Mi. 13-15 Do. 13-15	AL-Werkstatt
<u>Einzelveranstaltungen im Teilstudiengang Sozialwissenschaft/Sozialpädagogik</u>											
OEL-	K	Alte Werte und neues Bewußtsein		O. Preuß H. Ortman	Sowi EGW		M	S II	3	Mo. 10-13 und Block- veranstal- tung n. V.	B 1580
* keine Prüfungsberechtigung											



1)	2)	3)	4)	5)	5a)	6)	7)	8)	9)	10)	
Veranstaltungs- kennziffer (VAK)	Veranstaltungsform	Titel der Veranstaltung (mit Kurzbeschreibung)	Veranstalter	Schwerpunkt und/oder Schulfach/ Lernbereich/berufli- Fachrichtung		Studienggebiet	Eignung für Semester- prüfungen	Eignung für Schulstufe	Semester- wochenstunden	Termin	Raum
11-222	K	Zu leben lernen - mit Anregungen zu praktischen Übungen in Körpererfahrung und Bewußtwerdung	H. Ortmann	Sowi EGW		M	S II	2	Di. 10-12	B 1580	
11-223	K	Weibliche Identität III	H. Ortmann	Sowi EGW		M, H	S II	3	Mo. 15-18	B 1580	
11-224	K	Emanzipation und Assimilation deutscher Juden im 19. Jahrhundert II	H.U. Hyams-Peter	Sowi EGW		M, H	S II	3	Mi. 13-16	B 1090	
11-225	K	Segmentierung des Berufsbildungssystems - Segmentierung des Arbeitsmarktes für Frauen	H. Krüger	Sowi EGW		H	S II	3	Mo. 15-18	B 1700	
<u>Einzelveranstaltungen im Teilstudiengang Wirtschaftswissenschaften</u>											
11-226	K	Kollektive und individuelle Interessen- durchsetzung am Arbeitsplatz. Das Verhältnis von kaufmännischen Ange- stellten zu Gewerkschaften und Betriebsrat	U. Heisig (LB)	Wiwi EGW		M, H	S II	2	Do. 17-19	B 1170	
11-227	K	Das System der "industriellen Beziehungen" (industrial relations) im Angestellten- bereich der Bundesrepublik Deutschland	W. Littek	Wiwi EGW		M, H	S II	2	Do. 9-11	B 1700	
11-228	K	Berufsbildung, Fachwissenschaft und Tätig- keitsentwicklung im Bereich kaufmännisch- verwaltender Berufe	W. Littek	Wiwi		H	S II	2	n. V.	B 3690	
<u>Einzelveranstaltung im Teilstudiengang Hauswirtschaft/Ernährung</u>											
11-233	K	Die praktische Anwendung der Lebensmittell- technologie	M. Kohnwald (LB)	E/H		H	S II	2	n. V.		
<u>Einzelveranstaltungen im Teilstudiengang Jugendliche ohne Ausbildungsvertrag</u>											
11-229	K	Aufbaukurs Holztechnik	S. Zeh (TA)	(Sowi)* (MT)* (JoA)*		M, H	S II	3	Do. 9-12	AL-Werkstatt	
11-235	K	Bildungstheoretische und didaktische Aspekte der Arbeit mit Jugendlichen ohne Ausbildungsvertrag I	B. Voigt (LB)	JoA		M, H	S II	2	Mo. 10-12	SPT - C 3190	
11-236	K	Sozialpolitik - 2. Arbeitsmarkt - Alternat- ivprojekte	B. Voigt (LB)	JoA		M, H	S II	2	Di. 10-12	SPT - C 4110	

1)	2)	3)	4)	5)	5a)	6)	7)	8)	9)	10)	
Veranstaltungs- kennziffer (VAK)	Veranstaltungsform	Titel der Veranstaltung (mit Kurzbeschreibung)		Veranstalter	Schwerpunkt und/oder Schulbuch/ Lernbereich/berufl. Fachrichtung	Studiengebiet	Eignung für Semesterklausuren	Eignung für Schnurklausuren	Semester- wochenstunden	Termin	Raum
11-008	K	<u>Allgemeine Veranstaltungen</u> Konzept einer interdisziplinären Arbeits- wissenschaft (Arbeitsicherheit, Arbeitsschutz)		R. Müller	EGW		M, H	S II	2	Do. 10-12	
11-231	K	Theorien beruflicher Sozialisation		W. Heinz	Sowi Wiwi MT ET E/H JoA EGW		M	S II	1	Do. 15-16	ZB B 0770
11-237	K	Lektürekurs zu Joseph Weizenbaum: Die Macht der Computer und die Ohnmacht der Vernunft		L. Deitmer (LB)			M, H	S II	2	n. V.	

1)	2)	3)	4)	5)	5a)	6)	7)	8)	9)	10)
Veranstaltungs- kennziffer (VAK)	Veranstaltungsform	Titel der Veranstaltung (mit Kurzbeschreibung)	Veranstalter	Schwerpunkt und/oder Schulbuch/ Lernbereich/schulbuch/ Fachrichtung	Studienganggebiet	Eignung für Semesterstufen	Eignung für Schulstufe	Semester- wochenstunden	Termin	Raum
OEL-401		IEL-Team Behindertenpädagogik  <u>A PROJEKTE</u> <u>Projekt: Verhaltensstörungen als</u> <u>Störungen der Verhältnisse</u>	R. Kretschmann O. Döhner K. Kirchner (PL) C. Cordes (PL)		PV/PA A 2	A	F, S1, S2	4	Di 10 - 12 13 - 15	C 4170
11-100	PP	Kritik des Konzeptes der minimalen cerebralen Dysfunktion als Ursache von Verhaltensstörungen	W. Jantzen G. Feuser	Beh.-päd. SB, TH, PD	PV/PA B 1.3, 1.4, 1.6, 3.3, 4.5	M, H	F, S1	2	Fr 10-12	C 4180
11-101	AV	Einführung in Konzepte der Psychotherapie (I)	W. Jantzen	Beh.-päd. TH	PV/PA B 4.1, 4.5	M, H	F, S1	2	Do 15-17	C 4170
11-102	AV	Das KZ - Syndrom	W. Jantzen	Beh.-päd. SB	PV/PA B 1.2-1.4, 1.6	M, H	F, S1	2	Do 17-19	C 4170
11-103	AV	Jugendkriminalität und Gesellschaftsstruktur: Einführung in Konzepte und Ergebnisse der Kriminalsoziologie	W. Jantzen	Beh.-päd. SB	PV/PA B 1.1-1.3	M, H	F, S1	2	Fr 8-10	C 4180
11-104	AV	Verhaltensstörungen: männlich - weiblich?	B. Rohr	Beh.-päd.  EGW	PV/PA B 1.1, 1.3, 1.4, 3.1- 3.6 A 6 U u. G	M, H	F, S1	2	Di 10-12	C 5130

1)	2)	3)	4)	5)	5a)	6)	7)	8)	9)	10)	Raum
Veranstaltungs- kennziffer (VAK)	Veranstaltungsform	Titel der Veranstaltung (mit Kurzbeschreibung)	Veranstalter	Schwerpunkt in der Schulfach/ Lern- u. Schulstell. Fachrichtung	Studiengabe	Eignung für Semesterstudien	Eignung für schulstuf.	Semester- wochenstunden	Termin		
11-105	AV	Drogenabhängigkeit und Theorie der Subkultur	I. Bubenik-Bauer (LB)	Beh.-päd. SB,TH	FV/PA B 1.1,1.2 1.3,4.5	M,H	P,B1	2	Mo 13-15	C 5130	
11-106	AV	Lerntheoretische und lernpsychologische Grundlagen der pädagogisch-therapeutischen Arbeit im Unterricht, Einzelförderung und Therapie (Methodik) II  <u>Förderkurs zu VAK 11-106:</u> Einführung in die Gebärdensprache	G. Feuser  B. Bihrow (Stud) S. Zenn (Stud)	VS,GB,LB, SPB PD,TH,SB  EGW	FV/PA B 1.4,3.5, 3.6,4.1, 4.3, 4.5-4.8 A 6 U u. G	M,H	P,S1	3	Mo 15-18	C 4180	
11-107	AV	Grundlagen, Theorien und Modelle der Didaktik als Basis der Unterrichtsvorbe- reitung II	G. Feuser	VS,GB LB,SPB PD EGW	FV/PA B 3.1-3.7  A 6 U	M,H	P,B1	2	Di 8-10	C 4170	
11-108	AV	Vorbereitung, Planung und Durchführung von Unterrichtseinheiten	E. Tittler (PL)	VS,GB,LB, SPB PD	FV/PA A 4	M,H	P,B1	2	Di 13-15	C 4110	
11-109	AV	Vorbereitung, Planung und Durchführung von Unterrichtseinheiten	U. Martin (PL)	VS,GB,LB, SPB PD	FV/PA A 4	M,H	P,S1	2	Di 13-15	C 5130	
11-145	AV	Vorbereitung, Planung und Durchführung von Unterrichtseinheiten	U. Stedefeder (PL)	GB,LB,SPB, VS	FV/PA A 3	M,H	P,B1	2	Di 13-15		

1)	2)	3)	4)	5)	5a)	6)	7)	8)	9)	10)
Veranstaltungskennziffer (VAK)	Veranstaltungsform	Titel der Veranstaltung (mit Kurzbeschreibung)	Veranstalter	Schwerpunkt und/oder Schulfach/Lehrfach/berufliche Fachrichtung	Stundengebiet	Erläuterung für Semesterstunden	Eignung für Schulstufe	Semesterwochenstunden	Termin	Raum
11-141	AV	Behinderte im Nationalsozialismus, Teil II	H. Biesold (LB)	GB, LB, VS, SPB, EGW	PV/PA B 1.1-1.3 A 6 U	M, H	P, S1	2	Di 13-15	
11-143	AV	Aggression und Autoaggression	D. Gellert (LB)	VS, GB, SPB, LB	PV/PA B 1.4, 1.6, 3.4	M, H	P, S1	2	Fr 17-19	C 4110
11-144	AV	Psychomotorische und sensomotorische Übungsbehandlung II	J. Schulke-Vandre (LB)	GB, LB, SPB, VS	PV/PA B 4.4-4.6	M, H	P, S1	2	siehe besondere Ankündigung	
11-131	S	Diagnostik (I) bei Geistigbehinderten: Einführung in die Untersuchungsverfahren	B. Stahl (LB)	GB	PV/PA B 2.1-2.4	A, M, H	P, S1	2	Di 15-17	C 4150/60
<u>B EINZELVERANSTALTUNGEN</u>										
11-110	S/BL	Pädagogisch-therapeutische Handlungsstrukturierung im Spiegel der dominierenden Tätigkeit in der Persönlichkeitsentwicklung II (Integration, Einzelförderung, Therapie)	G. Feuser	GB, VS, LB, SPB	PV/PA B 1.2-1.4, 1.6, 2.3, 3.2-3.4, 3.6-3.8, 4.1, 4.3, 4.5, 4.7	H Doktoranden	P, S1	3	Fr 19-22 Sa 8-12 18./19.10. 06./07.12. 17./18.01 31./01.02	C 4170 C 5170 C 5280
11-111	AV	Wissenschaftliche Begleitung integrativer Förderung / integrativen Unterrichts behinderter und nichtbehinderter Kinder in Kindertagesheimen, in der Grundschule Robinsbalje	G. Feuser	GB, VS, LB, SPB	PV/PA B 1.2-1.4, 2.3-2.5, 3.1-3.8, 4.1-4.3, 4.4, 4.8	H nur für stud. Mitarb. in der wisa. Begleitung	P, S1	4	n.V. Diak. Werk Grundschule Robinsbalje	
11-112	AV	Gewalt und Herrschaft in der (Lernbehinderten) -Pädagogik	B. Rohr	GB, LB, VS, SPB, EGW	PV/PA B 1.2-1.4, 3.1-3.8 A 6 U u. G	M, H	P, S1, S2	2	Di 8-10	C 5130

1)	2)	3)	4)	5)	5a)	6)	7)	8)	9)	10)	
Veranstaltungs- kennziffer (VAK)	Veranstaltungsform	Titel der Veranstaltung (mit Kurzbeschreibung)		Veranstalter	Schwerpunkt und/oder Schulfach/ Lernbereich/berufl. Fachrichtung	Studiensgebiet	Eignung für Semesterstufen	Eignung für Semester- wochenstunden	Termin	Raum	
11-113	AV	Sexualerziehung an (Sonder)-schulen		B. Rohr	GB, LB, VS, SPB EGW	PV/FA B 1.1-1.5, 3.1, 3.7 A 6 U u. G	A, M, H	F, S1, S2	4	Do 8-12	C 4180
11-146	AV	Arbeit und Frauenleben - Frauenleben als Arbeit? Aus dieser Veranstaltung soll im SS.1986 ein Projekt angeboten werden		I. Bubenik- Bauer (LB) A. Biesecker H. Cyrus (LB) H. Grubitsch E. Haarbusch B. Rohr	Beh.-päd. Psychol. SoWi WiWi EGW		M, H	F, S1, S2	2	Mi 15-17	GW 2, BB 12
11-114	AV	Lernpsychologische Grundlagen von Unterricht und Förderunterricht		E. Kretschmann	Beh.-päd. PD EGW	PV/FA B 3.2 A 6 U	M, H	F, S1	2	Di 15-17	C 4180
11-115	AV	Supervision von Studenten in Praktika		S. Gessulat	GB, SPB, LB SB, TH	PV/FA B 4.1, 4.5, 4.7, 4.8	M, H	F, S1	2	Do 20-22	Rudolf- Dreikurs- institut Bremen-Nord
11-116	AV	Rehabilitation ehemaliger Langzeit- patienten in Wohngemeinschaften		S. Gessulat	GB, SPB, LB SB, TH	PV/FA B 4.1, 4.3, 4.7, 4.8	M, H	F, S1	2	Do 18-19 14-tägig in diversen Einrich- tungen	C 3190 und Vereinb. in diversen Einrich- tungen
11-117	AV	Wissenschaftliche Begleitung eines Projektes zur Berufsvermittlung schwer- vermittelbarer Jugendlicher		S. Gessulat	GB, SPB, LB, VS, SB, TH	PV/FA B 4.1, 4.3, 4.7, 4.8	M, H	F, S1	4	siehe Ankündigung jeweils in Absprache in Einrichtungen des DRK	
11-118	AV	Therapeutische Intervention im Bereich der Behinderungen bei Kindern, Jugendlichen und Erwachsenen		S. Gessulat	GB, SPB, LB SB, TH	PV/FA B 4.1, 4.3, 4.7, 4.8	M, H	F, S1	2	Mo 10-12	C 5130

1)	2)	3)	4)	5)	5a)	6)	7)	8)	9)	10)	11)
Veranstaltungs- kennziffer (VAK)	Veranstaltungsform	Titel der Veranstaltung (mit Kurzbeschreibung)	Veranstalter	Schwerpunkt und/oder Schulfach/ Erfahrungsbereic/ Fächerverb.	Stundengebiet	Eignung für Semesterstudien	Eignung für Schulstudie	Semester- wochenstunden	Termin	Raum	
11-120	S	Diagnostik als Selektions- und Förderungsinstrument in der historischen Entwicklung und in der aktuellen Diskussion (Beispiel des HAWIK-R)	W. Reincke	LB, VS, SPB, GB PD EGW	PV/PA B 2.1, 2.2  A 6 G	A, M, H	F, S1	2	Di 17-19	C 4110	
11-121	S	<u>Grundlagenveranstaltung:</u> Psychoanalyse: Entwicklungspsychologie und Neurosenlehre	O. Döhner	GB, LB, SPB, VS EGW	PV/PA B 1.2	A, M, H	F, S1, S2	2	Do 10-12	C 5130	
11-122	S	Grundlagen der Einzelförderung von Behinderten: Persönlichkeitsentwicklung und Familiendynamik	<u>O. Döhner</u> I. Tiefensee (LB)	GB, SPB, LB, VS  EGW	PV/PA B 1.3, 1.4, 4.1, 4.3, 5	M, H	F, S1,	2	Do 15-17	C 5130	
11-123	S	Förderung behinderter Kinder in der Familie - psychoanalytisch - familientherapeutisch orientierte Supervisionsgruppe für Einzelförderungen	<u>O. Döhner</u> I. Tiefensee (LB)	GB, LB, VS, SPB Praxisbe- zug EGW	PV/PA B 1.3, 1.4, 4.1, 4.3, 5	M, H	F, S1	2	Di 17-19	C 5130	
11-124	EX/BL	Exkursion zum Besuch behindertenpädagogischer und -medizinischer Einrichtungen im Raum München	O. Döhner	GB, LB, VS, SPB  EGW	PV/PA B 1.2, 1.3	A, M, H	F, S1, S2	2	gesonderte An- kündigung Exkursion	Februar 86	
11-126	S	Therapeutische Methoden in der analytischen Psychotherapie von Kindern und Jugendlichen	M. Vogt (LB)	VS, LB, SPB  EGW	PV/PA B 1.4, 2.1, 4.2	M, H	F, S1, S2	2	Mo 16-18	Zentral- krankenhaus Bremen-Ost	
11-127	UB	Diagnostik-therapeutische Übung in der Sprachheilschule und in der Ambulanz I	H. Brinkmann (LB)	SPB	PV/PA B 2.3, 2.4, 3.5, 4.4, 4.5, 4.6	M, H	F, S1	2	Schule Thomas- Mann-Str.		

1)	2)	3)	4)	5)	5a)	6)	7)	8)	9)	10)	11)
Veranstaltungskennziffer (VAK)	Veranstaltungsform	Titel der Veranstaltung (mit Kurzbeschreibung)	Veranstalter	Schwerpunkt und/oder Schulbuch/Fachrichtung	Studienggebiet	Eignung für Semestertufen	Eignung für Schulstufe	Semesterwochenstunden	Termin	Raum	
11-134	AV RL	Aktuelle bevölkerungspolitische Maßnahmen und ihre Bedeutung für die Behindertenpädagogik Fortsetzungs-VA aus dem SS 1985	E. Künzel (LB)	SPB,VS, LB,GB EGW	PV/PA B 1.1-1.3 1.5 A 6 G	M,H	P,S1, S2	2			
11-128	S	Förderungsdiagnostik bei emotionalen Störungen (mit Praxisbeispielen)	W. Reincke	GB,LB,VS, SPB TH Praxisbezug	PV/PA B 2.1,2.5 3.3,4.4 4.5,4.7	A,M,H	P,S1	2	Do 17-19	C 5130	
11-129	S	Psychomotorische Förderung bei geistig-behinderten Erwachsenen	W. Reincke	GB DB,TH Praxisbezug	PV/PA B 4.4-4.8	A,M,H	P,S1	2	Mi 19-21	Gymnastikh. Schwimmstudio	
11-142	AV	Konzepte psychomotorischer Bewegungserziehung bei Behinderten	W. Reincke	LB,GB,VS, SPB, DB,TH Sportw.	PV/PA B 4.4-4.8 Sto § 5 3 (1)	A,M,H	P,S1, S2	2	Do 15-17	C 4110	
11-130	S	Begutachtung bei Lern- bzw. Verhaltensstörungen	R. Kretschmann	LB,VS, DB	PV/PA B 2	M,H	P,S1	2	Fr 8-10	C 5130	
11-132	S	Supervision pädagogischer Förderung und Diagnostik bei Lernbehinderten und Verhaltensgestörten	B. Braband (LB)	VS,LB TH Praxisbezug	PV/PA B 2,5 C 1	M,H	P,S1	2	Di 15-17	C 5130	
	UB	Einübung in psychodiagnostische Verfahren Begleitkurs zu VAK <u>11-131/132/128</u>	L. Herzog (PTA)	Beh.-päd.		A	P,S1	2	Mi 13-15	C 5130	
11-135	UB	Diagnose und Therapie von Sprachstörungen	K. Sprengel (LB)	SPB DB,TH	PV/PA B 2.4, 4.4-4.6	M,H	P,S1	2			



1)	2)	3)	4)	5)	5a)	6)	7)	8)	9)	10)
Veranstaltungs- kennziffer (VAK)	Veranstaltungsform	Titel der Veranstaltung (mit Kurzbeschreibung)	Veranstalter	Schwerpunkt und/oder Schulisch/ Lehrer/berufl. Fortbildung	Studienggebiet	Eignung für Semesterstudien	Eignung für Schulstufe	Semester- wochenstunden	Termin	Raum
11-139	UB	Praxis der Wahrnehmungsförderung bei Lern- und Sprachstörungen	G. Lemcke (LB)	SPB, LB	PV/FA B 3.4, 4.4	A, M, H	P, B1	2		
11-140	AV	Musik, Sprache, Bewegung als Hilfe zur Sprachförderung	G. Meyer-Denkman (LB)	LB, GB, SPB, VS	PV/FA B 3.1, 3.4	M, H	P, B1	2	Di 15-17	
11-007	AV	Psycho-physiologische Zusammenhänge von Verhaltensstörungen bzw. Stress bei Lehrern und Schülern - praktische Hilfen? -	R. Müller A. Deuse (LB)			A, M, H	P, B1, B2	2	Mo 15-17	
11-136	KO	Ausgewählte Fragen der Behindertenpädagogik - Examenkolloquium -	R. Kretschmann	Beh.-päd. EGW		H	P, B1	2	Fr 10-12	C 5130
11-137	KO	Kolloquium für Doktorandinnen und Doktoranden Ausgewählte Probleme der allgemeinen Pädagogik und der Behindertenpädagogik	B. Rohr					2	Fr 17-19 14-tägig	C 5130
11-138	KO	Doktorandenkolloquium Frühe Entwicklung Psychopathologie und Therapie	G. Feuser W. Jantzen					2	Fr 18.30- 22 <u>Erster Termin:</u> 25.10.85	C 4170

1)	2)	3)	4)	5)	5a)	6)	7)	8)	9)	10)	
Veranstaltungs- kennlinie (VKK)	Veranstaltungsform	Titel der Veranstaltung (mit Kurzbeschreibung)	Veranstalter	Schwerpunkt und/oder Schuljahr/ Semester/Semestr- fachrichtung		Studiengabel	Eignung für Semesterstudien	Eignung für Schulstufe	Semester- wochenstunden	Termin	Raum
OEL-402		IEL-Team-Sport	H.-J. Schulke D. Mitzelburg A. Gehmling (PL) Th. Bendlin (PL) A. Böhmer(PL)	Sportw.	PV/PA A 2	A	P, S1, S2	4	Di 10-14	C 4180	
11-351	BE	Sensomotorische Entwicklung und Sozialisation in den Spielen <u>Teil 1: Kleine Spiele</u>	H.-J. Schulke	Sportw.	PV/PA A 6.2	A, M	P, S1, S2	2	Di 8-10	Sport- halle	
11-352	BE	Sensomotorische Entwicklung und Sozialisation in den Spielen <u>Teil 1: Kleine Spiele</u>	H.-J. Schulke	Sportw.	PV/PA A 6.2	A, M	P, S1, S2	2	Do 8-10	Sport- halle	
11-353	BE	Sensomotorische Entwicklung und Sozialisation in den Spielen <u>Teil 1: Kleine Spiele</u>  <u>A PROJEKTE:</u>  <u>Projekt: Sport mit Jugendlichen</u> - 2. Projektsemester -	L. Müller	Sportw.	PV/PA A 6.2	A, M	P, S1, S2	2	Mo 13-15	Turnhalle	
11-300	PP	Sport mit Jugendlichen in verschiedenen Praxisbereichen	<u>E. Blank</u> R. Ubbelohde M. Polzin B. Schlinke- Ghelala (PL) K. Niederwest- berg (PL)	Sportw. EGW	PV/PA A 3	M, H	S1, S2	3	Di 10-13	GW 2, B 1400	
11-301	AV	Lerntheorien - Grenzen und Anwendbar- keit -	E. Blank	Sportw. EGW	StO § 5 (3) 2 A 6 U	M, H	S1, S2	2	Mi 13-15	C 4170	

1)	2)	3)	4)	5)	5a)	6)	7)	8)	9)	10)
Veranstaltungs- kennziffer (VAK)	Veranstaltungsform	Titel der Veranstaltung (mit Kurzbeschreibung)	Veranstalter	Schwerpunkt und/oder Schulfach/ Lernbereich/berufli- che Fachrichtung	Studienganggebiet	Eignung für Semesterstufen	Eignung für Schulstufe	Semester- wochenstunden	Termin	Raum
OEI-437	AV	Jugend und Schule	R. Ubbelohde	EGW	A 6 GK IV	M, H	S1, S2	2	Mo 13-15	C 4180
11-302	AV	Vorbereitung einer Unterrichtseinheit	R. Ubbelohde	EGW	PV/PA A 4	M, H	S1, S2	2	Di 13-15	C 4180
11-303	AV	Vorbereitung einer Unterrichtseinheit	E. Blank	Sportw. EGW	PV/PA A 4	M, H	S1, S2	2	Di 13-15	C 3140
11-304	AV	Vorbereitung einer Unterrichtseinheit	S. Schlinke- Ghelala (PL)	Sportw. EGW	PV/PA A 4	M, H	S1,	2	Do 13-15	C 4110
11-305	AV	Vorbereitung einer Unterrichtseinheit	K. Niederwest- berg (FL)	Sportw. EGW	PV/PA A 4	M, H	S1, S2	2	Di 13-15	C 4150/60
11-306	AV	Trampolinspringen (Erwerb der Unterrichts- erlaubnis) <u>Teilnehmerbegrenzung: 10</u>	M. Polzin	Sportw.	StO § 5 (3), 4	M, H	P, S1, S2	2	Mo 8-10	Turnhalle
11-307	BE	Sensomotorische Entwicklung und Sozialisation in den Individualsport- arten: <u>Schwimmen</u>	E. Blank	Sportw.	PV/PA A 6.1	M, H	S1, S2	4	Do 8-10 10-12	Schwimm- studio C 4110
	K	<u>Förderkurs</u> zur BE Schwimmen	G. Arend (Stud)					2	Mi 15-17	Schwimm- studio
11-308	BE	Sensomotorische Entwicklung und Sozialisation in den Individualsport- arten: <u>Schwimmen</u>	H. Braun	Sportw.	PV/PA A 6.1	M, H	S1, S2	4	Do 8-10 10-12	C 4170 Schwimm- studio
11-309	BE EX	Sensomotorische Entwicklung und Sozialisation in den Natursportarten: <u>Skilauf</u>	E. Blank	Sportw.	PV/PA A 6.3	M, H	S1, S2	4	Di 15-17 Exk. Febr./März 86	Turnhalle u. C 4170

1)	2)	3)	4)	5)	5a)	6)	7)	8)	9)	10)
Veranstaltungskennziffer (VK)	Veranstaltungstyp	Titel der Veranstaltung (mit Kurzbeschreibung)	Veranstalter	Schwerpunkt und/oder Schulfach/Lehrbereichsbeurteilung/Fachrichtung	Stundengebiet	Eignung für Semestertafeln	Eignung für Schulstufe	Semesterwochenstunden	Termin	Raum
11-310	BE EX	Sensomotorische Entwicklung und Sozialisation in den Natursportarten: <u>Skilauf</u>	H. Braun	Sportw.	PV/PA A 6.3	M, H	S1, S2	4	Di 15-17 Exk. Febr. / März 86	C 4170 u. Turnhalle
11-311	BE	Sensomotorische Entwicklung und Sozialisation in den Individualsportarten: <u>Gerätturnen</u>	M. Polzin	Sportw.	PV/PA A 6.1	M, H	P, S1, S2	4	Mo 10-12 Fr 12-14	Turnhalle Turnhalle u. C 4110
	K	Förderkurs zu den BE's Gerätturnen	K. Schmidt(Stud)						Fr 14-16	Turnhalle
11-312	AV	Geschichte des Turnens und Sport unter besonderer Berücksichtigung der Schüler und Jugend  <u>Projekt: Sensomotorisches Lernen und berufsfeldübergreifende Qualifikation</u>  - 3. Projektsemester -	H. Braun	Sportw.  EGW	PV/PA B 2.1 StO § 5 (3),3 A 6 G	M, H	P, S1, S2	2	Mi 15-17	C 4170
11-313	FP	Resultate berufsfeldübergreifendes Lernen	D. Ungerer B. Jonas A. Schempp (PL)	Sportw.	PV/PA A 3	H	P, S1, S2	2	Di 13-15	C 3190
11-314	AV	Durchführung und Auswertung einer Unterrichtseinheit	D. Ungerer	Sportw.	PV/PA A 4	H	P, S1, S2	4	Do 10-14	C 3190
11-356	AV	Durchführung und Auswertung einer Unterrichtseinheit	A. Schempp (PL)	Sportw.	PV/PA A 4	H	P, S1, S2	4	Di 11-15	
11-355	AV	Unser Umgang mit Menschen und Maschinen - Die Bedeutung sensomotorischen Lernens als Chance zur Verminderung von Risiken -	D. Ungerer	Sportw. Lehrerfort. -u.-weiterbildung	PV/PA A 2.3 StO § 5 (3),1	H	P, S1, S2	2	Do 17-19	C 4110

1)	2)	3)	4)	5)	5a)	6)	7)	8)	9)	10)
Veranstaltungs- kennziffer (VAK)	Veranstaltungsform	Titel der Veranstaltung (mit Kurzbeschreibung)	Veranstalter	Schwerpunkt und/oder Schulfach/ Lernbeschränkung/ Fachrichtung	Stundengebiet	Eignung für Semesterstufen	Eignung für Schulstufe	Semester- wochenstunden	Termin	Raum
11-325	AV	Neue Inhalte des Schulsports am Beispiel des 2. Aktionsprogramms für den Schulsport	B. Jonas	Sportw.	PV/PA B 2.2 StO § 5 (3) 2	M, H	P, S1, S2	2	Do 8-10	C 3190
11-360	AV	Sensomotorische Reaktionsmechanismen bei der Initiierung von Bewegungen (Partnersportarten, Ballspiele)	E. v. Oehsen (LB)	Sportw.	PV/PA B 2.3 StO § 5 (3), 1	M, H	P, S1, S2	2	Mo 10-12	C 4150/60
<u>B EINZELVERANSTALTUNGEN</u>										
<u>1. Bereich: Körper und Bewegung</u>										
11-315	AV	Einführung in die Bewegungslehre	D. Ungerer	Sportw.	PV/PA B 2.3 StO § 5 (3), 1	M, H	P, S1, S2	2	Di 8-10	C 4180
11-316	AV	Pathologie eingeschränkter körperlicher Belastbarkeit	K. Scheele	Sportw.	PV/PA B 2.4 StO § 5 (3), 1	M, H	P, S1, S2	2	Fr 10-12	Sportmed.- Labor
11-317	AV	Sportbiologische Grundlagen innerer Organe	K. Scheele	Sportw.	PV/PA B 2.4 StO § 5 (3), 1	M, H	P, S1, S2	2	Fr 13-15	C 4180
11-318	AV	Sportanatomie des aktiven und passiven Bewegungsapparates	K. Scheele	Sportw.	PV/PA B 2.4 StO § 5 (3), 1	M, H	P, S1, S2	2	Mo 13-15	C 4170

1)	2)	3)	4)	5)	5a)	6)	7)	8)	9)	10)
Veranstaltungs- kennziffer (VAK)	Veranstaltungstom	Titel der Veranstaltung (mit Kurzbeschreibung)	Veranstalter	Schwerpunkt und/oder Schuljahr/ Lehrbereich/berufli- Fachrichtung	Stundengebiet	Eignung für Semesterstudien	Eignung für Schulstufe	Semester- wochenstunden	Termin	Raum
11-319	AV	Sportschäden, Sportverletzungen	K. Scheele	Sportw. KI/MU/BPO	PV/PA A 7 A 7.2.3	M,H	P,81, 82	2	Mo 15-17	C 4170
11-358	AV	Der Gefahr ins Auge sehen - Sind Unfälle vermeidbar -	D. Ungerer	Sportw. Lehrerfort. u.-weiter- bildung	PV/PA B 3.2 StO § 5 (3),1	M,H	P,81	2	Di 10-12	C 3140
9-123	AV	Physiologie der körperlichen Ent- wicklung	J. Berndt	Sportw.	PV/PA B 3.2	M,H	P,81, 82	2	Fr 8-10	Zentral- bereich B 0770/780
9-121	AV	Experimentelle Physiologie, Kurs A	J. Berndt	Sportw.	PV/PA B 3.2	M,H	P,81, 82	4	Mi 14-17 Do 9-12	Bio-med- Labor Zentral- bereich
<u>2. Bereich: Sport und Lernen</u>										
11-320	AV	Sport und Freizeit	I. Cermak- Sassenrath	Sportw.  EGW	PV/PA. B 2.2 StO § 5 (3),2 A 6,G	A,M,H	P,81, 82	2	Fr 10-12	Turnhalle
11-321	AV	Menschenbild und Sport	I. Cermak- Sassenrath	Sportw.  EGW	PV/PA B 2.2 StO § 5 (3),2 A 6 G	M,H	P,81, 82	2	Mo 10-12	C 4170
11-322	AV	Alternative Tätigkeitsfelder im Sport; Bedarfs- und Qualifikationsanalysen, Planung neuer Studienangebote	L. Müller D. Mitzelburg	Sportw.	StO § 5 (3),2	M,H	P,81,	2	Di 15-17	C 4170

1)	2)	3)	4)	5)	5a)	6)	7)	8)	9)	10)
Veranstaltungskennziffer (VAK)	Veranstaltungsform	Titel der Veranstaltung (mit Kurzbeschreibung)	Veranstalter	Schwerpunkt und/oder Schulfach/ Lernbereich/berufliche Fachrichtung	Studienggebiet	Eignung für Semesterstudien	Eignung für Schulstufe	Semesterwochenstunden	Termin	Raum
11-324	AV	Psychologische Fragen der Persönlichkeitsentwicklung durch Bewegung und Sport; u.a. Aggression, Angst, Fairniß	B. Jonas	Sportw.	PV/PA B 2,2 StO § 5 (3),2	M,H	P,81 82	2	Di 10-12	C 3190
11-326	AV	Motorische Entwicklung und Unterrichtsplanung in Bewegung, Spiel und Sport der Primarstufe	B. Jonas	Sportw. EGW	PV/PA B 2,2 A 6 U	M,H	P,81	2	Mo 13-15	C 3190
11-327	S	Psychologische Fragen im Sport von Schule und Verein	B. Jonas	Sportw. EGW	PV/PA B 2,2 A 6 U	M,H	P,81, 82	2	Di 15-17	C 3190
11-328	AV	Persönlichkeitsentwicklung im Sportspiel, Handlungstheorie und ihre unterrichtspraktische Anwendung	L. Müller	Sportw.	PV/PA B 2,2 StO § 5 (3),2	M,H	P,81, 82	2	Mo 10-12	C 3140
11-329	KO	Aktuelle Probleme der Spiel- und Sportpädagogik	M. Polzin	Sportw.	PV/PA B 2,2 StO § 5 (3),2	H	P,81, 82	2	Di 15-17	C 4110
11-330	AV	Spiel- und Bewegungserziehung im Kleinkind- und Vorschulalter in Zusammenarbeit mit dem Kurs "Eltern-Kindturnen" im Rahmen des Hochschulsports	M. Polzin	Sportw.	StO § 5 (3),2	M,H	P,81, 82	2	Do 15-17.30	Turnhalle Gym.-Halle C 4180

1)	2)	3)	4)	5)	5a)	6)	7)	8)	9)	10)	
Veranstaltungskennziffer (VAK)	Veranstaltungsform	Titel der Veranstaltung (mit Kurzbeschreibung)		Veranstalter	Schwerpunkt und/oder Schulbuch/Lernbereich/Semultfachrichtung	Stundengebiet	Eignung für Semestertufen	Eignung für Semestertufen	Semesterwochenstunden	Termin	Raum
		<u>3. Bereich: Sport und Gesellschaft</u>									
11-332	AV	Laufbewegung und Naturaneignung		H.-J. Schulke	Sportw.	StO § 5 (3),3	M,H	S1, S2	3	Do 10-13	C 3140
11-333	KO	Anwendungsmöglichkeiten sportsociologischer Forschung		H.-J. Schulke	Sportw.	StO § 5 (3),3	H	S1, S2	2	<u>Erster Termin:</u> Mi 16.10.85 B - 10	C 4110
11-323	AV	Sport und Umwelt		D. Mitzelburg	Sportw.	StO § 5 (3),3	M,H	F,S1, S2	2	Mi 12-14	C 4150/60
11-357	AV	Wie Sport in der Kommunalpolitik funktioniert Einführung in die Sportsoziologie und Politik		D. Mitzelburg	Sportw. EGW	StO § 5 (3),3 A 6 G	M,H	F,S1, S2	2	Fr 10-12.	C 4110
		<u>C KURSE</u>									
11-334	K	Alternative Spiele		L. Müller M. Polzin	Sportw. LB K/M/SP	StO § 5 (3),4	M,H	F,S1, S2	2	Di 13-15	Sport- halle
11-335	AV	Theorie und Praxis neuerer Trainings- und Wettkampfkonzeppte in den Sportspielen		L. Müller	Sportw.	StO § 5 (3),2	M,H	S1, S2	3	Di 9-10 10-12	C 3140 Sport- halle
11-336	AV BL	Elementarer Tanz		G. Padilla (LB)	Sportw.	StO § 5 (3),2	M,H	S1, S2	2	• März 85	
11-337	K	Trampolinspringen (Erwerb der Unterrichtserlaubnis) <u>Teilnehmerbegrenzung:</u> 10		J. Wierbach (LB)	Sportw.	StO § 5 (3),4	M,H	F,S1, S2	2		



1)	2)	3)	4)	5)	5a)	6)	7)	8)	9)	10)
Veranstaltungs- kennziffer (VAK)	Veranstaltungsform	Titel der Veranstaltung (mit Kurzbeschreibung)	Veranstalter	Schwerpunkt und/oder Schulfach/ Lehrbereich/verult. Fachrichtung	Stundengebiet	Eignung für Semesterstufen	Eignung für Schulstufe	Semester- wochenstunden	Termin	Raum
11-338	K KL	Korfball	NN	Sportw.	StO § 5 (3),4	M,H	P, S1, S2	1		
11-339	K	Ausbildung zum Erwerb des Deutschen Rettungsschwimmabzeichens der DLRG in <u>BRONZE</u>	G. Dänel (LB)	Sportw.	FV/PA A 8 LB K/W/S	M,H	P, S1, S2	2	Di 13-15	Schwimm- halle
11-340	K	Eislaufen	NN	Sportw.	StO § 5 (3),4	M,H	S1, S2	2		
11-345	K	Mädchen- Frauenfußball	D. Mitzelburg	Sportw.	StO § 5 (3),4	M,H	P, S1, S2	3	Mo 14-16.30	Sport- halle
11-354	K	Badminton	M. Schaar (LB)	Sportw.	StO § 5 (3),4	M,H	P, S1, S2	2		
		<u>D BLOCKEINHEITEN</u>								
11-342	BE	Sensomotorische Entwicklung und Sozi- alisation in den Individualsportarten: <u>Leichtathletik</u>	H.-J. Schulke	Sportw.	PV/PA A 6.1	M,H	P, S1, S2	4	Mi 13-16	Sport- halle
11-343	BE	Sensomotorische Entwicklung und Sozi- alisation in den Individualsportarten: <u>Gymnastik/Tanz</u>	B. Lörcher (LB)	Sportw.	PV/PA A 6.1	M,H	P, S1, S2	4	Di 8-12	Gymnastik- halle

1)	2)	3)	4)	5)	5a)	6)	7)	8)	9)	10)
Veranstaltungs- kennziffer (VAK)	Veranstaltungsform	Titel der Veranstaltung (mit Kurzbeschreibung)	Veranstalter	Schwerpunkt und/oder Schulfach/ Lernbereich/erzfl. Fachverteilung	Studiengang	Eignung für Semesterstudien	Eignung für Schulstufe	Semester- wochenstunden	Termin	Raum
11-344	BE	Sensomotorische Entwicklung und Sozialisierung in den Individualsportarten: <u>Gerätturnen</u>	I. Cernak-Sassenrath	Sportw.	PV/PA A 6.1	M, H	P, S1, S2	4	Di 10-12 Mi 14-16	Turnhalle Turnhalle
		Förderkurs zu den BE's <u>Gerätturnen</u>	K. Schmidt (Stud)					2	Fr 14-16	Turnhalle
11-346	BE	Sensomotorische Entwicklung und Sozialisierung in den Kampfsportarten: <u>Judo</u>	B. Wiczerek (LB)	Sportw.	PV/PA A 6.3	M, H	S1, S2	4		
		<u>E SCHWERPUNKTFÄCHER</u>								
11-348	SPF	Schwimmen	E. Blank	Sportw.	PV/PA B 1.1a	H	S1, S2	4	Mo 10-12 12-14	C 4110 Schwimmstudio u. -halle
11-359	SPF EX	Skilaufen	L. Müller	Sportw.	PV/PA B 1.1c	H	S1, S2	4	Mo 15-17 Exkursion	Turnhalle u. C 2280 Feb./März 86
11-349	SPF	Volleyball	L. Müller	Sportw.	PV/PA B 1.1b	H	S1, S2	4	Di 8-10 Do 10-12	C 2280 Sporthalle Teil 1 u. 2
11-350	SPF	Bewegung, Spiel und Sport in der Primarstufe	M. Polzin	Sportw.	PV/PA C 1.2.3	H	P	4	Do 8-10 10-12 12-13	C 4110 Turnhalle Schwimmstudio

1)	2)	3)	4)	5)	5a)	6)	7)	8)	9)	10)	Raum
Veranstaltungskennziffer (VAK)	Veranstaltungsform	Titel der Veranstaltung (mit Kurzbeschreibung)		Veranstalter	Schwerpunkt und/oder Schulfach Lernbereich/beruf. Fachrichtung	Studiengabe	Eignung für Semesterrufen	Eignung für Schulstufe	Semesterwochenstunden	Termin	
10-1100	FP	Projekt: ----- Die Renaissance in Italien (3. Projektsem.) Kunst, Dichtung, Geschichte und Erziehung ...Künstlerische, literarische, historische und pädagogisch-philosophische Voraussetzungen und Wirkungen der Renaissance	G. Duwe L. Roth	EGW	DPO §17, 1a, ab	M, H	SII	2	Di 15-17	B 3810	
10-1142	AV	Bildungsphilosophie - Wissenschaft - Schulunterricht Vergleiche fachdidaktischer Positionen in Geschichte und Gegenwart	L. Roth	EGW	DPO §17, 1 a, aa	M, H	SI/BII	2	Di 13.30-15	B 3810	
OEL - 439	AV	Projekt: ----- Zwischen Klassik und Romantik (3. Projektsem.) Geschichte der Pädagogik: Ausgewählte Texte von Pestalozzi, Fichte Arndt u.a.	H.-J. Haferkorn	EGW	DPO §17, 1 a f bzw. A6 B 1.1(G)	M, H	alle	2	Do 17-19	A 3340	
12-101	S	Einzelveranstaltungen ----- Pädagogik der Befreiung II - pädagogische Konzeptionen und Projekte in der Entkolonisierung -	J. Beck	EGW	DPO §16, 1a	M, H	alle	3	Mi 15-18	A 2320	
OEL - 429	B	Bildung an der Universität - in Kooperation mit dem Seminar von G. Vinnai: Lernen an der Universität - - als Grundkurs II und III in EGW geeignet	J. Beck	EGW	DPO §16, 1a	M, H	alle	2	Mi 13-15	B 1400	
OEL- 464	Koll	Pädagogisches Kolloquium - Themenschwerpunkte: Perspektiven der Bildungsarbeit und Ent- faltung der Sinne (mit Exkursion)	J. Beck	EGW	DPO §16, 1a	H	alle	4	Do 20 siehe Aushang an	A 2330	

1)	2)	3)	4)	5)	6a)	6)	7)	8)	9)	10)
Veranstaltungskennziffer (VAK)	Veranstaltungsform	Titel der Veranstaltung (mit Kurzbeschreibung)	Veranstalter	Schwerpunkt und/oder Schulbuch/Lernbereich/semnl. Fachrichtung	Studiengebiet	Eignung für Semestereinheiten	Eignung für Schulture	Semesterwochenstunden	Termin	Raum
12-102	AV	Frieden lernen?: Friedenskonzepte von Rousseau, Lessing, Kant, Herder, J.Paul u.a.	H.-J. Haferkorn	EGW	DPO § 16 A 6 (D) <sup>1, R</sup>	M, H	SI/SII	2	Do 15-17	A 3340
12-103	X	Fachunterricht in der allgemeinbildenden zehnklassigen Oberschule der DDR	B. Schiff	EGW	DPO §16,1a 17, 1a, b	M, H	SI	2	Di 13.30-15	A 4250
12-104	S	Lebenslange Bildung	G.A. Straka	EGW	DPO §16,1a	alle	alle	2	Di 13.30-15	B 3030
6-052	K	Grundlagen des Rechts und Fehlurteile	L. Dietze	EGW	DPO §16,1b 17, bc	1.-5.	alle	2	Mi 13.30-15	MZH 6320
12-105	K+Ü	Die Kunst, Recht zu behalten	L. Dietze	EGW	DPO §16,1b 17, bc	alle	SI/SII	2	Do 13.30-15	A 3340
12-106	S + Wochenend- seminar	Probleme Schulpraxisnaher Forschung - Ausgewählte empirische Untersuchungen in Schule und Unterricht	L. Roth	EGW	DPO §16,1b	H	alle	3	Mi 17-20	A 3340
12-107	S + Wochenend- seminar	Ausgewählte Beispiele Schulpraxisnaher Forschung unter Aspekten internationalen Vergleichs	B. Schiff	EGW	DPO §16,1b	H	alle	3	Mi 17-20	A 4250
12-108	K + Wochenend- seminar	Probleme Schulpraxisnaher Forschung dargestellt an Einzeluntersuchungen	H.-G. Schönwälder	EGW	DPO §16,1b	H	alle	3	Mi 17-20	MZE 6310
12-109	K	Relevanz und Unerheblichkeit der Erziehungswissenschaften: Theoretisch, praktisch, rechtlich I: Was ist an den E. wissenschaftlich? II: Was ist in der Theorie lernbar (Kann man lernen, Lehrer zu sein?) III: Was können und tun Lehrer?(Fragen zum 'Handwerklichen' und zur beruflichen Einstellung) IV: Was ist Leistung eines Lehrers? Was sollte er tun? (Praktische und theor. Bedeutung des Berufsrechts, dessen Kenntnis eingeschlossen) V: Was ist an den E. allgemein nützlich?	L. Dietze H.-G. Schönwälder H. Scholz (LB)	EGW	DPO §16,1c 17,1a	alle	alle	3	Mi 15-18	MZH 6320
12-111	S + Wochenend- seminar	Schulpraxisnahe Forschung	G.A.Straka	EGW	DPO § 16,1c	H	alle	3	Mi 17-20	A 3570

1)	2)	3)	4)	5)	5a)	6)	7)	8)	9)	10)	
Veranstaltungskennziffer (VAK)	Veranstaltungsform	Titel der Veranstaltung (mit Kurzbeschreibung)		Veranstalter	Schwerpunkt und/oder schulisch/fernerwerbend/Lehrfachrichtung	Stundengebiet	Eignung für Semestervuln	Eignung für Schultüte	Semesterwochenstunden	Termin	Raum
12-112	K	Stress-Management (für Pädagogen)		H. Stemme	EGW	DPO § 16,4	H	alle	3	Fr 17-19	B 1140
12-113	S	Stress-Forschung und Organisationspsychologie (für Pädagogen)		H. Stemme	EGW	DPO § 16,4	H	alle	2	Fr 15-17	B 1140
12-114	K	Ausgewählte Probleme der Pädagogischen Psychologie		J. Ziechmann	EGW	DPO § 16,4 § 9(2)	alle	alle	2	Do 17-19	A 2210
12-115	K	Zur Berufssituation von Akademikern in den 80er und 90er Jahren		Dirk W. Busch	EGW	DPO § 16,4	alle	alle	2	Mo 17-19	Sportturn C 3190
12-116	K	Soziale Öffnung vs Elite-Universitäten		Dirk W. Busch	EGW	DPO § 16,4	alle	alle	2	Mo 15-17	C 3190
12-117	K	Die Arbeit des Lehrers aus erziehungswissenschaftlicher Sicht - erörtert am Beispiel des Unterrichts in der Sek I. (mit Hospitation)		H.-G. Schönwälder	EGW	DPO § 17,1	H	SI	2	Do 10-12	n.V.
12-118	AV	Einführung in die Medienerziehung		H. Wokittel	EGW	DPO § 17, a aa	alle	alle	2	Fr 17-20 14-tägig	B 2860
12-119	B	Curriculum-Modelle und Unterrichtspraxis		J. Ziechmann	EGW	DPO § 17, a aa	alle	alle	2	Do 15-17	A 2210
12-120	K	Schule als Lebensgemeinschaft		B. Schiff	EGW	DPO § 17 1a,b	M,H	alle	2	Mi 13.30-15	A 2210
12-121	K	Arbeitsschulmodelle im internationalen Vergleich		B. Schiff	EGW	DPO § 17 1a,b	M,H	SI/SII	2	Di 17-19	A 4250
12-122	S	Bildungspolitik in der VR China		G.A. Straka	EGW	DPO § 17 1a,b	M,H	alle	2	Di 17-19	B 3200
12-123	K	Quantitative Verfahren in der erziehungswissenschaftlichen Forschung (Statistik I)		G.A. Straka	EGW	DPO § 16,1	M,B	alle	2	Mi 13.30-15	A 3570
OEL - 450	K	Lehrspielsystem für gescheiterte Kinder im Erstlesen (mit praktischer Erprobung in Kindertagesheimstätten)		P. Gabele	EGW	DPO § 17,1 b,ba	M,H	P	2	Mo 15-17	B 2750
12-124	B	Ausgewählte Probleme der Pädagogischen Diagnostik		L. Roth	EGW	DPO § 17,2 b,bb bzw § 16,4	M,H	alle	2	Mi 13.30-15	A 2090
12-125	K	Zum Problem der prognostischen Gültigkeit von Übergangsempfehlungen in der Schule - dargestellt an der Auswertung einer emp. Untersuchung zur Prognosesicherheit der OS		E. Jürgens (LB)		DPO § 17,2 b,bb bzw. 16,4	M,H	alle	2	Di 17-19	A 2520

1)	2)	3)	4)	5)	5a)	6)	7)	8)	8)	10)	
Veranstaltungs- kennziffer (VAK)	Veranstaltungsform	Titel der Veranstaltung (mit Kurzbeschreibung)		Veranstalter	Schwerpunkt und/oder Schulisch/ Lernbereichsprakt. Fachrichtung	Studienggebiet	Eignung für Semesterstufen	Eignung für Schulstufe	Semester- wochenstunden	Termin	Raum
9-400	FP	Weitere für den Studiengang anerkannte Lehrveranstaltungen ----- Sozialisation durch Politik, Religion und Schule		P. Gabele U. Kurth W. Schäfer	EGW	DPO § 16, 1a	M,H	alle	2	Di 17-19	B 2760
OEL- 445	K	Dominantes Verhalten und Verhaltens- alternativen familiärer und schulischer Sozialisierungspraxis		P. Gabele	EGW	DPO § 16, 1a	M,H	alle	2	Mo 13-15	B 2750

1)	2)	3)	4)	5)	5a)	6)	7)	8)	9)	10)
Veranstaltungs- kennziffer (VAK)	Veranstaltungsform	Titel der Veranstaltung (mit Kurzbeschreibung)	Veranstalter	Schwerpunkt in/zu den Schulcur- ricula nach schul- fachlicher Einschichtung	Stundengebiet	Eignung für Semesterstudien	Eignung für Schulstufe	Semester- wochenstunden	Termin	Raum
	IEL	Primarstufe	H. Brügelmann U. Hermann U. Wermuth (T) C. Brathering (T)	A.2		A	P	6	Di 10-12 Di 13-17	
		<u>Projekte</u> ----- <u>- famos -</u> (1. Projektsemester)								
12-201	FP	Fachübergreifender Anfangsunterricht Mathematik oder Sprache	H. Brügelmann H. Stelljes	A.3/A6(U) Deu A5.2/4	B. 2.4 Deu B2.4/5	M,H	P	2	Do 15-17	B 3030
12-202	AV	Anfangsunterricht im Lesen und Schreiben I: Grundlagen und Methoden	H. Brügelmann	A. 6 (U) Deu A.5.2/4	B.2.2 Deu B.2.5	A	P	2	Di 17-19	MZH 6320
12-203	AV	Lerntheorien und Modelle der Sprachentwick- lung	H. Brügelmann	A. 6(U) Deu 5.2/5.4	B.2.2/2.3 Deu B.2.5	A	P	2	Do 19-21	B 3030
12-204	AV	Planung von Unterrichtseinheiten	B. Maier H. Stelljes	A.4/A.6(U) Deu A.5.2/4	B.2.4/2.5/ 2.6 Deu B.2.5/4	M,H	P	2	Do 17-19	B 3030
12-205		Unterrichtspraktikum	B. Maier	A.4./3 Deu A.5.2/4	B.2.5 Deu B2.4./5	M,H	P	2	Vormittags n.V.	Schule
12-206		Unterrichtspraktikum	H. Stelljes	A.4/6 (U)	B.2.4/2.5. 2.6	M,H	P	2	Di 9-11 Vorbespr. Do im Plenum	Schule B 3030
12-207	AV	Sachrechnen und das Arbeiten mit Größen in Mathematikunterricht der Grundschule	H. Stelljes	EGW/Ma	A.3	alle	P	2	Do 13-15	B 3030
		<u>Wirtschaft/Technik und Sachunterricht</u> (2. Projektsemester)								
12-208	FP	Didaktische Theorien und Konzepte als Grundlage der Unterrichtsplanung	R. Schmitt H. Stöcker I. Emmenecker (PL)	LB:WT/SU EGW		alle	P	2	Mo 15-17	Sportturm C 3140
12-209	AV	Dritte Welt - ein Schwerpunktthema für die Lernbereiche Sachunterricht und Wirt- schaft/Technik	R. Schmitt	LB:WT/SU EGW		alle	P	2	Di 10-12	Sportturm C 4150/60
12-210	AV	Grundlagen und Folgen von Automation in der Textilproduktion	H. Stöcker	LB:W/T A.6.	B.6.3,1/2.	A,M	P,SI	2	Do 10-12	Sportturm C 4150/60

1)	2)	3)	4)	5)	5a)	6)	7)	8)	9)	10)	
Veranstaltungs- kennziffer (VAK)	Veranstaltungsform	Titel der Veranstaltung (mit Kurzbeschreibung)	Veranstalter	Schwerpunkt und/oder Schulfach/ Lernbereich/Beruf/ Fächrichtung		Studiengebiet	Eignung für Semesterstudien	Eignung für Schulstufe	Semester- wochenstunden	Termin	Raum
12-211	AV	Denken als Problemlösen am Beispiel der Entwicklung der Dampfmaschine	U. Hermann	EGW			alle	P,BI	2	Do 8-10	Sportturn C 3140
12-212	AV	Sittliche Erziehung im Werk- und Textil- unterricht	E. Stöcker	LB:W/T A.6/C1.1			alle	F	2	Mo 13-15	C 3140
12-213	AV	Textile Arbeitstechniken, Arbeitsmittel, Arbeitsgegenstände und Produkte in ihrem wechselseitigen Zusammenhang	E. Stöcker R. Barkemeyer	LB:W/T Tex			alle	F	2	Di 8-10	A 1180
Einzelveranstaltungen -----											
12-214	K	Moralische Entwicklung und Erziehung im Kindes- und Jugendalter	R. Schmitt	EGW			alle	alle	2	Di 8-10	A 3540
OEL - 435	K	Antipädagogik - NEIN DANKE! Argumente für eine indirekte Erziehung; gegen die Verdummung qua "Niederqualifi- kation"!	U. Hermann	EGW			alle	alle	2	Do 10-12	Sportturn C 4170
12-211	AV	Denken als Problemlösen am Beispiel der Entwicklung der Dampfmaschine	U. Hermann	EGW			alle	P,SI	2	Do 8-10	Sportturn C 3140
OEL - 451	K	Medientechnische Geräte und ihr Einsatz	H. Steinforth	EGW/A.6.	B.2.6		alle	alle	3	Fr 10-13	A 4021
12-202	AV	Anfangsunterricht im Lesen und Schreiben I: Grundlagen und Methoden	H. Brügelmann	A.6.(U) DeuA.5.2/4	B.2.2		A	F	2	Di 17-19	MZH 6320
12-203	AV	Lerntheorien und Modelle der Sprachent- wicklung	H. Brügelmann	DeuA.5.2/4	B.2.5		A	F	2	Do 19-21	B 3030
12-216	S	Kindergeschichten und Schülererfahrung - Probleme der Rezeption (2)	C. Forytta	Deu			alle	F	2	Mo 17-19	A 4250
12-217	S	Kinderliteratur auf Kassetten	C. Forytta	Deu			alle	F	2	Di 15-17	MZH 6410
12-218	U	Praxisversuch: Produktion einer Kassette	C. Forytta Müller (T)	Deu			alle	F	2	Di 17-19	GW2-Studio
12-207	AV	Sachrechnen und das Arbeiten mit Größen im Mathematikunterricht der Grundschule	H. Stelljes	EGW/Ma	A.3		alle	F	2	Do 13-15	B 3030



1)	2)	3)	4)	5)	5a)	6)	7)	8)	9)	10)	
Veranstaltungs- kennziffer (VAK)	Veranstaltungsform	Titel der Veranstaltung (mit Kurzbeschreibung)	Veranstalter	Schwerpunkt und/oder Schulisch/ Lehrbereichsbezügl. Fachrichtung		Studiengebiet	Eignung für Semesterstudien	Eignung für Schulstufe	Semester- wochenstunden	Termin	Raum
12-219	K	Möglichkeiten und Grenzen offenen Un- terrichts auf der Primarstufe	J. Ziechmann H. Strümpfer(LB)				alle	P	2	Mi 17-19	A 2210
12-220	K	Konkrete Didaktik des Sachunterrichts - Curriculare Studien SU -	J. Ziechmann				alle	P	2	Mi 15-17	A 2210
12-212	AV	Sittliche Erziehung im Werk- und Textil- unterricht	H. Stöcker	LB:W/T A.6/C.1.1			alle	P	2	Mo 13-15	C 3140 Sportturm
12-221	K + Prak	Kinderpraxis in Sachunterricht und Wirt- schaft/Technik	J. Schmidt J. Gerbershagen (FD)	SU/W/T			M,H	P	4	Mi 13-17	B 1470
11-326	AV	Motorische Entwicklung und Unterrichts- planung in Bewegung, Spiel und Sport in der Primarstufe	B. Jonas	EGW/Sport			M,H	P/SI	2	Mo 13-15	Sportturm C 3190
11-330	AV	Spiel- und Bewegungserziehung im Kleinkind- und Vorschulalter (in Zusammenarbeit mit einem Hochschulsport- kurs Eltern-Kind-Turnen; Kurs-Leiterin: Lore Brinkmann)	M. Polzin	LB:K/M/S			M,H	alle	2	Do 16-17.30	Sportturm C 4180 Halle 4u.5
11-334	K	Alternative Spiele	L. Müller M. Polzin	Sport LB:K/M/S			M,H	alle	2	Di 13-15	Sportturm Halle 1-3
12-222	K	Körperarbeit und szenische Produktion	Chr. Haisch (LB)						2	Mo 9-11	B 2180
12-223	K	Körpererfahrung beim Tai Chi Chuan - Grundlagen - Ziele - Praxis	Chr. Proksch (LB)	LB: K/M/S			alle	P	2	Fr 8-10	B 3850
12-224	K	Theaterproduktion und Schreiben mit Exkursion	J. Richard	Deu LB:K/M/S			alle	alle	3	Mi 14-17	B 3230
12-225	K	Rollenhandeln Zur Theorie des theatrales Darstellens	J. Richard	Deu, EGW LB:K/M/S			alle	alle	2	Do 10-12	B 3850
12-226	K	Neue Tendenzen im Kindertheater	J. Richard	De, LB:K/M/S			alle	alle	3	Do 15-18	B 3850
10-1107	K	Ästhetische Erziehung - anthropologische Grundlagen	K. Matthias	LB:K/M/S			alle	P	3	Di 10-13	B 3810
12-229	AV	Einführung Kunst für Musik- und Sportstud. im Lehrbereich Kunst/Musik/Sport	D. Pochciol (LB)	LB:K/M/S			alle	P	4	Mi 15-19	Sportturm C 4150/60
12-228	Koll	Examenskolloquium Deutsch/Primarstufe	C. Forytta				H	P	2	Do 19-21	A 2360
12-227	Koll	Examenskolloquium: Themengebiet für die EGW- und die Sachunterrichtsprüfung	R. Schmitt	EGW, LB:SU			H	P	2	Mo 17-19	Sportturm C 6210

1)	2)	3)	4)	5)	5a)	6)	7)	8)	9)	10)
Veranstaltungsmethode (VM)	Veranstaltungsort	Titel der Veranstaltung (mit Kurzbeschreibung)	Veranstalter	Schwerpunkt und/oder Schuljahr/ Lernbereich/semest. Fachrichtung	Studiengebiet	Eignung für Semesterstudien	Eignung für Schulstufe	Semester- wochenstunden	Termin	Raum
12-300	AV	Orientierungsphase ----- Der Mensch als Risikofaktor der Gesellschaft Soziale Arbeit zwischen Anpassung, Widerstand und Hilfe zur Selbsthilfe - eine Einführung in das Studium der Sozialpädagogik/Sozialarbeit	A. Keil	3.1.1	6.1.1 6.1.5	1.Sem		2	Mo 10-12	A 3390
12-301	T	Soziale Arbeit als Arbeit mit dem Lebensentzug - Innenansichten eines Berufsfeldes	A. Keil N.N. (T)	3.1.1	6.1.1	1.Sem		2	Mo 13-15	A 3390
12-302	AV	Einführung in die Sozialpädagogik/Sozialarbeit	H. Dießenbacher	3.1.1	6.1.1 6.1.5	1.Sem		2	Do 13-15	A 3540
12-303	T	Universitäres Leben und Lernen	H. Dießenbacher D. Luthe (T)	3.1.1	6.1.1	1.Sem		2	Di 13-15	A 3570
		Theorie- Praxis - Seminare ----- <u>TPS Medien in der Sozialarbeit</u>								
12-304	AV	Medien in der Sozialarbeit - Möglichkeiten und Modelle der Medienarbeit II	J. Merkel	3.1.1 3.1.3	6.1.2 6.1.3 6.1.5	3.Sem		2	Fr 13-15	A 3570
12-305	AV	"Das Fernsehen in der Hosentasche" Mündliche Kommunikation und Medien in der Sozialisation	J. Merkel	3.1.1 3.1.3	6.1.2 6.1.3 6.1.5	alle		2	Fr 10-12	A 3570
12-306	AV	<u>TPS Die Ordnung der Familie</u> Die Ordnung der Familie - Fragen zur Struktur des Familienlebens	H. Dießenbacher	3.1.1 3.1.3	6.1.2 6.1.3 6.1.5	3.Sem		4	Mo 9-13	A 3570
		Einführungskurse und Kursergänzungen zu den Theoriebereichen -----								
12-307	K	Sozialisation und Persönlichkeit Vergesellschaftung des Menschen - Vermenschlichung der Gesellschaft	A. Keil	3.1.2	6.1.4 6.1.5	A,M		2	Mo 15-17	A 3390

1)	2)	3)	4)	5)	5a)	6)	7)	8)	9)	10)
Veranstaltungs- kennziffer (VAK)	Veranstaltungsform	Titel der Veranstaltung (mit Kurzbeschreibung)	Veranstalter	Schwerpunkt und/oder Schulfach/ Lernbereich/didakt./ Fachrichtung	Studiengebiet	Eignung für Semesterklausuren	Eignung für Schulstufe	Semester- wochenstunden	Termin	Raum
12-308	K	Systembild des Lebens Beiträge zu einer Theorie des Lebendigen und des Binner-Bewußtseins (Ergänzung zu TB 3)	A. Keil	3.1.2	6.1.5	A,M	-	2	Do 15-17	A 3390
12-309	K	Sozialstruktur und soziale Probleme (Einführung TB 2)	St. Leibfried	3.1.2 6.1.5	6.1.4	A,M		2	Do 10-12	B 1630
12-332	AV	Politik der Armut II Sozialpolitik zwischen Anpassungszwang und sozialer Teilhabe Zur Diskussion um die Sozialreform der 80er Jahre	St. Leibfried	3.2.1	8.3.-8.4.	M,H		2	Do 15-17	B 2750
12-310	S	Seele, Bewußtsein, Schicksal Wissenschaftliche Fragen an esoterische Konzepte (Ergänzung TB 5)	J. Merkel	3.1.2	6.1.5	alle		2	Do 13-15	A 3570
OEL - 429	S	Bildung an der Universität  Weitere Veranstaltungen für Studenten des Grundstudiums -----	J. Beck	3.1.3	6.1.5	M,H		2	Mi 13-15	B 1400
OEL - 421	K/U	Einführung in die Technik des wissen- schaftlichen Arbeitens und seiner geistes- wissenschaftlichen Grundlagen	L. Dietze	3.1.3	6.1.5	A,M		2	Do 8-10	A 2520
12-305	AV	"Das Fernsehen in der Hosentasche" Mündliche Kommunikation und Medien in der Sozialisation	J. Merkel	3.1.4	6.1.5	alle	:	2	Fr 10-12	A 3570
12-311	AV	Gemeindenahe Gesundheitsvorsorge am Beispiel der deutschen Herz-Kreislauf- Interventionsstudie (Bremen)	Ch.Zenker (LB)	3.1.4	6.1.5	alle		2	Mo	a.Aush.
12-312	S	Gewalt gegen Alte	E. Dießenbacher	3.1.4	6.1.5	alle		2	Do 15-17	A 3540
11-009	AV	Arbeitsbedingungen und Erkrankungen Theoretische Konzepte und empirische Befunde zur Soziogene von Krankheit	R. Müller	3.1.4	6.1.5	alle		2	Di 15-17	B 1632
11-010	AV	Arbeit und Krankheit als Thema für das System der sozialen Sicherung	R. Müller	3.1.4	6.1.5	alle		2	Di 10-12	B 1632
OEL - 455	AV	Todesbilder - Zum Verhältnis von Leben und Tod der bürgerlichen Gesellschaft	G. Vinnai	3.1.4	6.1.5	alle		2	Di 17-19	B 1170

1)	2)	3)	4)	5)	5a)	6)	7)	8)	9)	10)
Veranstaltungskennziffer (VAK)	Veranstaltungsform	Titel der Veranstaltung (mit Kurzbeschreibung)	Veranstalter	Schwerpunkt und/oder Schulfach/ Lernbereich/verantw. Fachlehrer	Studiengabel	Eignung für Semesterstudien	Eignung für Schularbeit	Semesterwochenstunden	Termin	Raum
OEL - 429	S	Hauptstudium ----- Bildung an der Universität	J. Beck	3.1.3	6.1.5	M,H		2	Mi 13-15	B 1400
		Projekte ----- <u>Die Zukunft der Geschlechts- und Generationsbeziehungen</u> (5. Fachsemester)								
12-313	FP	Abschied von den Eltern (Peter Weiss)	G. Amendt	3.2.1	8.2.-8.4	5.Sem		2	Mo 10-12	A 2090
12-314	AV	Beratung von Problemfamilien	B. Neuendorff-Bub (LB)	3.2.1	8.2.-8.4	M,H		2	Mo 13-15	A 3570
12-315	AV	Psychosomatik und Familie	Dr. Josef Herbig (LB)	3.2.1	8.2.-8.4	5.Sem		2		s. Aush.
		<u>Gesundheit als Pflicht - Krankheit als Versagen</u> (Schwerpunkt Gesundheit und Krankheit; 5. Fachsemester)								
12-316	FP	Zur Geschichte der Gesundheitsbewegung	A.D. Brockmann	3.2.1	8.2.-8.4	5.Sem		2	Do 13-15	BB 13
12-317	AV	Bewußtes und Unbewußtes im Krankheitsprozeß Grundfragen einer ganzheitlichen Gesundheitstheorie	A. Keil	3.2.1	8.2.-8.4	M ,H		2	Do 10-12	A 3390
11-009	AV	Arbeitsbedingungen und Erkrankungen Theoretische Konzepte und empirische Befunde zur Soziogene von Krankheit	R. Müller	3.1.4	6.1.5	alle		2	Di 15-17	B 7632
		<u>Sozialpolitik und Selbsthilfe im gesellschaftlichen Wandel</u> (Schwerpunkt Sozialpolitik und Sozialverwaltung; 7.Fachsem)								
12-318	FP	Sozialpolitik und soziale Kontrolle	J. Blandow	3.2.1	8.2.-8.4	7.Sem.		2	Do 10-12	NW 1, N226
12-319	AV	Der Sozialstaat und seine Kinder III: Jugendproteste und staatliche Reaktionen im gesellschaftlichen Wandel	J. Blandow	3.2.1	8.2.-8.4	7.Sem.		2	Do 12-14	NW 1, N242
12-320	AV	Selbstorganisation und Professionalität	Chr. Marzahn	3.2.1	8.2.-8.4	M,H		2	Do 16-19	B 2760
12-332		Politik der Armut II - Sozialpolitik zwisch. Anpassung und sozialer Teilhabe	St.Leibfried	3.2.1	8.2.-8.4	M,H		2	Do 15-17	B 2750

1)	2)	3)	4)	5)	5a)	6)	7)	8)	9)	10)
Veranstaltungs- kennziffer (VAK)	Veranstaltungsform	Titel der Veranstaltung (mit Kurzbeschreibung)	Veranstalter	Schwerpunkt und/oder Schulfach/ Lehrfach/Denulf- Fachrichtung	Studiengebiet	Einnung für Semesterstunden	Einnung für Schulstufen	Semester- wochenstunden	Termin	Raum
12-333	FP	<u>Lebensentwürfe und Lebenskrisen</u> (Schwerpunkte Familienhilfen und außerschulische Sozialisation; Erziehungshilfen und Resozialisierung; Gesundheit und Krankheit; 7. Fachsemester) Arbeit und Kommunikation. Der Sinn des Lebens?	N. Goebbel	3.2.1	8.2.-8.4	7.Sem		2	Mo 10-12	s.Aush.
12-321	AV	Lebenserfahrung und Lebenskrisen im Umgang mit Gewalt	A.D. Brockmann	3.2.1	8.2.-8.4	7.Sem		2	Mo 13-15	B 1580
12-322	AV	Auf der Suche nach dem Lebensstil: Zur Theorie und Praxis der Individualpsychologie	I. Goebbel (LB)	3.2.1	8.2.-8.4	7.Sem		2	Di 15-17	A 3570
		Veranstaltungen für Examenkandidaten und Doktoranden -----								
12-323	S	Probleme des Stoffs und der Methode Schwerpunkt Erziehungshilfen und Resozialisierung	J. Blandow	3.2.1		8./9.		2	Di 10-12	NW 1,N226
12-324	S	Probleme des Stoffs und der Methode Schwerpunkt Familienhilfen und außerschulische Sozialisation	J. Merkel	3.2.1		8./9.		2	Do 15-17	A 3570
12-325	S	Probleme des Stoffs und der Methode Schwerpunkt Gesundheit und Krankheit	G. Amendt	3.2.1		8./9.		2	Di 9-11	A 3570
12-326	Koll	Doktoranden-Kolloquium	Chr. Marzahn St. Quensel					2	Di 19-21	B 2180
		Veranstaltungen zu den Studien-Schwerpunkten ----- Schwerpunkt Familienhilfen und außerschulische Sozialisation								
12-312	S	Gewalt gegen Alte	H. Dießenbacher	3.2.1	8.3-8.4	alle		2	Do 15-17	A 3540
12-314	AV	Beratung von Problemfamilien	B. Neuendorff- Bub (LB)	3.2.1	8.3.-8.4	M,H		2	Mo 13-15	A 3570
12-327	AV	Familientherapie II	G. Amendt	3.2.1	8.3.-8.4	M,H		2	Mo 13-15	B 1410

1)	2)	3)	4)	5)	5a)	6)	7)	8)	9)	10)
Veranstaltungskennziffer (VKK)	Veranstaltungsform	Titel der Veranstaltung (mit Kurzbeschreibung)	Veranstalter	Schwerpunkt Lernbereich/berufl. Fachrichtung	Studiengabebiet	Eignung für Semestervulnen	Eignung für Schustufe	Semesterrangwochenstunden	Termin	Raum
12-328	S	<u>Schwerpunkt Erziehungshilfen und Resozialisierung</u> Alternativen zur Drogentherapie Analysen und Möglichkeiten einer Bremer Drogenpolitik	Chr. Marzahn St. Quensel	3.2.1	8.3.-8.4	M,H		2	Di 17-19	B 2180
12-311	AV	<u>Schwerpunkt Gesundheit und Krankheit</u> Gemeindenahe Gesundheitsvorsorge am Beispiel der deutschen Herz-Kreislauf-Interventionsstudie (Bremen)	Ch. Zenker (LB)	3.2.1	8.3.-8.4	alle		2	Mo	a.Aush.
12-317	AV	Bewußtes und Unbewußtes im Krankheitsprozeß Grundfragen einer ganzheitlichen Gesundheitstheorie	A. Keil	3.2.1	8.3.-8.4	M,H		2	Do 10-12	A 3390
12-327	AV	Familientherapie II	G. Amendt	3.2.1	8.3.-8.4	M,H		2	Mo 13-15	B 1470
11-009	AV	Arbeitsbedingungen und Erkrankungen Theoretische Konzepte und empirische Befunde zur Soziogene von Krankheit	R. Müller	3.2.1	8.3.-8.4	alle		2	Di 15-17	B 1632
11-010	AV	Arbeit und Krankheit als Thema für das System der sozialen Sicherung	R.Müller	3.2.1	8.3.-8.4	alle		2	Di 10-12	B 1632
11-012	AV	Berufarbeit und Krankheit in historischer Sicht	D. Milles	3.2.1	8.3.-8.4	M,H		2	Di 13-15	B 1632
12-319	AV	<u>Schwerpunkt Sozialpolitik und Sozialverwaltung</u> Der Sozialstaat und seine Kinder III: Jugendproteste und staatliche Reaktionen im gesellschaftlichen Wandel	J. Blandow	3.2.1	8.3.-8.4	M,H		2	Do 12-14	NW 1,N242
12-320	AV	Selbstorganisation und Professionalität	Chr. Marzahn	3.2.1	8.3.-8.4	M,H		2	Do 16-19	B 2760
12-312	S	Gewalt gegen Alte	H. Diebenbacher	3.2.1	8.3.-8.4	alle		2	Do 15-17	A 3540
12-332	AV	Politik der Armut II Sozialpolitik zwischen Anpassungszwang und sozialer Teilhabe Zur Diskussion um die Sozialreform der 80er Jahre	St. Leibfried	3.2.1	8.3.-8.4	M,H		2	Do 15-17	B 2750

1)	2)	3)	4)	5)	5a)	6)	7)	8)	9)	10)	Raum	
Veranstaltungskennziffer (VAK)	Veranstaltungsform	Titel der Veranstaltung (mit Kurzbeschreibung)		Veranstalter	Schwerpunkt und/oder Schulbuch/ Lehrbereich/besont. Fachrichtung	Studienggebiet	Eignung für Semesterstudien	Eignung für Schulstufe	Semester- wochenstunden	Termin		
		Schwerpunktübergreifende Veranstaltungen -----										
12-305	AV	"Das Fernsehen in der Hosentasche" Mündliche Kommunikation und Medien in der Sozialisation		J. Merkel	3.2.2	8.3.-8.4	alle		2	Fr 10-12	A 3570	
12-308	K	Systembild des Lebens Beiträge zu einer Theorie des Lebendigen und des Sinnen-Bewußtseins		A. Keil	3.2.2	8.3.-8.4	A,M		2	Do 15-17	A 3390	
12-310	S	Seele, Bewußtsein, Schicksal Wissenschaftliche Fragen an esoterische Konzepte		J. Merkel	3.2.2	8.3.-8.4	alle		2	Do 13-15	A 3570	
12-329	S	Ansätze zu einer Theorie des Geschlechter- verhältnisses		A.D. Brockmann	3.2.2	8.3.-8.4	M,H		2	Di 10-12	B 2880	
12-330	S	Gentechnologie - oder von den Grenzen feministischer Aufklärung -		A.D. Brockmann	3.2.2	8.3.-8.4	M,H		2	Di 13-15	A 2090	
12-331	S	Psychoanalytische Hermeneutik im Projekt: Herrschaft und Interaktion		G. Amendt	3.2.2	8.3.-8.4	H		2	Di 11-13	A 3570	
OEL- 455	AV	Todesbilder - Zum Verhältnis von Leben und Tod in der bürgerlichen Gesellschaft		G. Vinnai	3.2.2	8.3.-8.4	alle		2	Di 17-19	B 1170	
OEL- 429	S	Bildung an der Universität		J. Beck	3.2.2	8.3.-8.4	M,H		2	Mi 13-15	B 1400	
12-317	AV	Bewußtes und Unbewußtes im Krankheitsprozeß Grundfragen einer ganzheitlichen Gesundheitstheorie		A. Keil	3.2.1	8.2.-8.4	M,H		2	Do 10-12	A 3390	

1)	2)	3)	4)	5)	5a)	6)	7)	8)	9)	10)	Raum
Veranstaltungskennziffer (VAK)	Veranstaltungsform	Titel der Veranstaltung (mit Kurzbeschreibung)	Veranstalter	Schwerpunkt und/oder Schulstufe Fernbereich/beruflich Fachrichtung	Studienggebiet	Eignung für Semestertudien	Eignung für Schulstufe	Semesterwochenstunden	Termin		
		<u>Diplom- und Zusatzstudium Weiterbildung</u> - Grundstudium -		- Lernfeld -							
12-401		Einführungsveranstaltung für <u>Diplomstudent</u> .	E. Schlutz	Einführungsveranst.		A		4	Fr 10-14	A 2150	
12-402		Einführungsveranstaltung für Studierende des Zusatzstudiums <u>ohne</u> Hochschulerfahrung	W. Mader	Studienpraxis und Kommunikation a.d. Hochschule				4	Mi 17-21	B 1170	
12-403		Berufsfelderkundung für Diplomstudenten	R. Peters-Tatusch	Berufsfelderkundung		A		2	Mo 15-17	MZH 5300	
12-404		Berufsfelderkundung für Zusatzstudenten <u>ohne</u> Weiterbildungspraxis	(LB) J. Wollenberg	- " -		A		4	siehe Aushang		
12-405		Empirische Sozialforschung I	W. Thomassen	Theorien und Methoden der Erz.-u.Sozialw. I		A		4	Fr 10-14	B 1140	
12-406		Max Weber und "das Gehäuse der HÖrigkeit"	W. Thomassen	- " -		A,M		2	Mi 15-17	B 1410	
9-409		Grundlagen der Gesellschaftstheorie III	Enno Neumann R. Zoll	- " -		alle		4	Mi 15-18 + 1 Std. Blocksem.	Sportturn C 3140	
12-123		Quantitative Verfahren in der erziehungswissenschaftlichen Forschung (Statistik I)	G.A. Straka	- " -		M,H		2	Mi13.30-15	A 3570	
12-407		Grundkurs Bildung und Gesellschaft	Chr. Glasz (LB)	Bildung und Gesellsch.		A		4	Di 8-12	MZH 6410	
12-408		Grundkurs Kommunikation und Lernen	G. Holzapfel	Kommunikation u.Lernen		A		4	Di 9-13	A 2090	
12-409		Die Lerngruppe in der Weiterbildung	W. Mader	- " -				4	Do 8-12	A 4250	
12-410		Gesellschaftliche Bedingungen, Grundpositionen und Funktion der Weiterbildung in der bürgerlichen Gesellschaft	D. Görs	Ziele und Aufgabenverständnis der Weiterb.		A,M		2	Do 8-10	B 1090	
9-208		Grundlagen der Religionspädagogik II: Handlungsfeld ERWACHSENENBILDUNG  - Hauptstudium -	J. Lott	- " -		alle		2	Di 15-17	B 2740	
12-411		Theorie und Praxis von Forumtheater und Brecht's Lehrstückansatz	G. Holzapfel	Bedingungen und Formen von Lernsituationen u. Lernprozessen/Lehrverhalten in der Weiterb.				4	Do 15-19	s.Aush.	



1)	2)	3)	4)	5)	5a)	6)	7)	8)	9)	10)		
Veranstaltungs- kennziffer (VAK)	Veranstaltungsform	Titel der Veranstaltung (mit Kurzbeschreibung)		Veranstalter	Schwerpunkt in der Schulung/ Lernsachverhalt/ Fachrichtung		Studienggebiet	Eignung für Semesterstudien	Eignung für Schulstufe	Semester- wochenstunden	Termin	Raum
12-412		"Neue Medien" als Konkurrenten, Träger und Inhalt von Bildung - Aktuelle Probleme der Weiterbildung II		E. Schlutz	Bedingungen und Formen von Lernsituationen u. Lernprozessen					2	Do 17-19	A 2090
9-410		Krise der Zeiterfahrung III Aktuelle Probleme von Arbeitszeitpolitik, Probleme der Wiederaneignung von Zeit		R. Zoll	- " -		alle			2	Di 13-15	B 2880
12-413		Aufgaben und Probleme einer Didaktik der beruflichen Weiterbildung im Projekt: Berufliche Weiterbildung		W. Voigt	Didaktik der Weiterb.					4	Mi 17-21	A 2150
12-414		Politische, rechtliche und wirtschaftliche Rahmenbedingungen der beruflichen Weiter- bildung in der Bundesrepublik im Projekt: Berufliche Weiterbildung		H. Endl (LB)	Polit., rechtl. und wirtschaftl. Bedingung der Weiterb.					2	Di 17-19	A 3570
12-416		Kulturindustrie als Ersatz für öffentliches Leben? Zur Dialektik der Aufklärung II		E. Schlutz	- " -		M,H			2	Do 15-17	A 2090
12-417		Angebote und Beteiligung Zu den institutionellen Strukturen der Weiterbildung in der Bundesrepublik im Projekt: Entwicklungsaspekte der Weiter- bildung		D. Kuhlenkamp	- " -		M,H			2	Di 17-19	B 1140
12-418		Sigmund Freud und "das Unbehagen in der Kultur"		W. Thomassen	Theorien und Methoden der Erziehung- und Sozialwiss. II Hauptstudium		M,H			2	Do 10-12	B 1140
12-415		Berufliche Weiterbildung im Spannungsfeld von ökonomischen Interessen, institutionellen Strukturen und gesellschaftspolitischen Zielen im Projekt: Berufliche Weiterbildung		D. Görs	Theorien und Sozial- geschichte der Weiterb.		M			4	Do 17-21	B 1090
12-419		Frauenforschung und Weiterbildung		B. Wallisch-Prinz (LB)	- " -					2	s. Aushang	
12-420		Elektronik statt Interaktion? Zum Verhältnis von Weiterbildung und Neuen Medien im Projekt: Entwicklungsaspekte der Weiter- bildung		D. Kuhlenkamp	Lernen in der Weiterb.		M,H			2	Di 15-17	B 1140
12-421		Weiterbildung, Umschulung, Therapie - gesellschaftlicher Bedarf und aktuelle Bedürfnisse; im Projekt: Entwicklungsaspekte...		D. Kuhlenkamp	- " -		M,H			4	Mi 15-19	A 2090

1)	2)	3)	4)	5)	5e)	6)	7)	8)	9)	10)
Veranstaltungskennziffer (VAK)	Veranstaltungsform	Titel der Veranstaltung (mit Kurzbeschreibung)	Veranstalter	Schwerpunkt und/oder Schulfach/ thematischer Schwerpunkt/ Fachrichtung	Studienggebiet	Eignung für Semesterstudien	Eignung für Schulstufe	Semesterwochenstunden	Termin	Raum
		- Projekte - (Projektstitel)								
12-425		Alternative Weiterbildung	P. Alheit					4	Fr 8-12	A 2520
12-417	420/421	Entwicklungsaspekte der Weiterbildung	D. Kuhlenkamp					2	Di 17-19	B 1140
12-413	414/415	Berufliche Weiterbildung	W. Voigt					4	Mi 17-21	A 2150
12-426		Alternative Weiterbildung II	J. Wollenberg					4	n.V.	
		- Kontaktstudium -								
12-422		Tätigkeitsfeld Berufliche Weiterbildung	D. Görs					4	Mi 17-21	B 1090
12-423		Tätigkeitsfeld Soziokulturelle Weiterbild. - Erzählte Geschichte und Lebensgeschichte als Ansatz der Erwachsenenbildung	P. Alheit					4	Do 17-21	A 2520
12-424		Kontaktstudium in <u>Bremerhaven</u>	W. Voigt					4	Di 17-21	VHS Bremer- haven

ZUM VERSTÄNDNIS DER LEHRPROGRAMME DER ORGANISATIONSEINHEIT LEHRERBILDUNG

A Für welches Lehrangebot ist die OEL zuständig?

In der OEL wird das Lehrprogramm für die EINGANGSPHASE LEHRERBILDUNG und die ERZIEHUNGS- UND GESELLSCHAFTSWISSENSCHAFTEN in der Lehrerbildung zusammengestellt.

Veranstaltungsplanung und Verfahren zur Anerkennung von Lehrveranstaltungen der Fachbereiche im Wintersemester 1985/86 orientieren sich an:

1. der "Lehr- und Studienordnung für das Lehramt an öffentlichen Schulen", vom 5.7.1982;
2. den Prüfungsvoraussetzungen und Prüfungsanforderungen für EGW
3. den Beschlüssen der ZLBK zum EGW-Grundkurs und zur Eingangsphase Lehrerbildung.

B Abkürzungen

bezeichnen die Veranstaltungsform

- AV = Arbeitsvorhaben im Projekt  
KO = Kolloquium  
K = Kurs  
PP = Projektplenum  
S = Seminar  
T = Tutorium  
ÜB = Übung  
V = Vorlesung

C Semesterangabe und Schulstufe

In Veranstaltungen für Anfänger (A) und 2. - 4. Semester (M) können in der Regel keine ausbildungsbegleitenden Leistungskontrollen erworben werden.

Veranstaltungen, die für einzelne Schulstufen gekennzeichnet sind (P, SI, SII), sind in der Regel nur für Studierende dieser Stufen geeignet).

D Wichtige Hinweise

Die Raum- und Zeitangaben können sich ändern! Die Verwaltung ist bemüht, alle Änderungen rechtzeitig auf dem gegenüber dem Raum A 3300 in GW 2 ausgehängten Veranstaltungsverzeichnis einzutragen. Die Bestellung der Lehrbeauftragten durch den Senator für Bildung, Wissenschaft und Kunst ist bei Fertigstellung des Programms nicht gesichert. Dadurch sind Änderungen und Ausfälle möglich. Bitte vor Semesterbeginn bei der OEL nachfragen!

A) PROGRAMM DER OEL

Das Lehrprogramm ist gegliedert in folgender Reihenfolge:

1. Integrierte Eingangsphase Lehrerbildung (IEL)
2. Eingangsphase Lehrerbildung (EL)
3. EGW-Grundkurse II - IV

Die als Grundkurse aufgeführten EGW-Veranstaltungen sind für Lehramtsstudenten des 2. - 4. Semesters vorgesehen. Sie werden für Studierende bestimmter Fächer bzw. Fächergruppen oder fächerübergreifend angeboten.

Die Veranstaltungen zu Grundkurs II und Grundkurs III entsprechen den Studieneinheiten 3 "Unterrichtsplanung und Analyse" und 2 "Sozialisation" des Rahmencurriculums für EGW und sind somit für alle Lehramtsstudenten verpflichtend vor Absolvierung der ersten Unterrichtseinheit.

Es wird empfohlen, auch eine Veranstaltung aus dem Grundkurs IV während der ersten vier Semester zu absolvieren.

4. Projekte in EGW (anstelle eines Fachprojektes kann ein EGW-Projekt gewählt werden, die Unterrichtseinheit muß jedoch im Fach durchgeführt werden).
5. EGW-Einzelveranstaltungen
6. Kolloquien

Ausbildungsbegleitende Leistungskontrollen für EGW können nur in solchen Veranstaltungen erworben werden, deren Veranstalter die Prüfungsberechtigung für EGW besitzen (Auskunft: OEL, Frau Hanisch-Appeldorn, A 3300, GW II), und die gem. A 6 der Prüfungsvoraussetzungen für EGW anerkannt sind.

Lehrveranstaltungen der Fachbereiche sind nur als EGW-Veranstaltung anerkannt, wenn sie in diesem Programm der OEL aufgeführt sind.

- B) Die Prüfungsordnung verlangt je zwei Nachweise erfolgreicher Teilnahme in EGW-Veranstaltungen, die gesellschaftswissenschaftliche (G) bzw. unterrichtliche (U) Themen behandeln. Leistungskontrollen können nur mit unterrichtlichen Themen erworben werden. Der entsprechende Schwerpunkt ist jeweils der Zeile 5a) zu entnehmen.

1)	2)	3)	4)	5)	5a)	6)	7)	8)	9)	10)
Veranstaltungs- kennziffer (VAK)	Veranstaltungsform	Titel der Veranstaltung (mit Kurzbeschreibung)	Veranstalter	Schwerpunkt und/oder Schulfach/ Fachbereich/ Fächerkombi.	Studienggebiet	Eignung für Semesterstudien	Eignung für Schulstufe	Semester- wochenstunden	Termin	Raum
		INTEGRIERTE EINGANGSPHASE LEHRERBILDUNG (IEL)								
OEL-400		IEL-Arbeitslehre Spezielle Thematik: Schule und Produktion (mit Schulbesuchen)	F. Huisken H. Riggers (PL) N. N.		A 2	A	alle	8	Di 10-12 13-15	GW2, B1090
OEL-405		IEL-Arbeitslehre, einschl. Erkundungen inner- und außeruniversitärer Arbeitsstätten in Technik und Schule	N. Harders H. Fröleke		A 2	A	P, SI	8	Di 13-17	GW2, B1170
OEL-401		IEL-Behindertepädagogik	R. Kretschmann O. Döhner K. Kirchner (PL) C. Cories (PL)		A 2	A	alle	8	Di 10-12 13-15	Sportt. C4170
OEL-402		IEL-Sport	D. Mützelburg H.J. Schulke T. Benllin (PL) A. Böhmer (PL) A. Gehmling		A 2	A	alle	8	Di 10-12 13-15	Sportt. C4180
OEL-403		IEL-Primarstufe	H. Brügelmann U. Hermann H.J. Stell (LD)		A 2	A	P	8	Di 10-12 15-17	MZH 6320
OEL-404		IEL-LSIIBF	R. Drechsel D. Gronwald		A 2	A	S II	8	Di 10-12 13-15	GW2, B1700
3-100		IEL-Mathematik	J. Henning H.G. Schönwälder		A 2	A	alle	8	Di 8-10 Do 13-15	MZH 6200
OEL-406		IEL-Politik/Gemeinschaftskunde Orientierung in Studium und Universität	W. Eichwede V. Arnold (PL) W. Ries (PL)		A 2	A	alle	8	Di 10-12 15-17	MZH 6310

1)	2)	3)	4)	5)	6)	7)	8)	9)	10)	
Veranstaltungs- kennziffer (VAK)	Veranstaltungsform	Titel der Veranstaltung (mit Kurzbeschreibung)	Veranstalter	Schwerpunkt und/oder Schulbuch/ Lernbereichslehrpl. Fachrichtung	Studiengebiet	Eignung für Semesterferien	Eignung für Schulferien	Semester- wochenstunden	Termin	Raum
		<u>EINGANGSPHASE LEHRERBILDUNG (EL)</u> <u>BLOCK A:</u> Einführung in das Studium für ein Lehramt an der Universität Bremen unter Berücksichtigung subjektiver wie objektiver entscheidungsrelevanter Kriterien für den Lehrerberuf vor dem Hintergrund der Arbeitsmarktsituation für Lehramtsabsolventen								
OEL-410	AV	Selbsterfahrung im Lehrerstudium	E.A. Esters A. Mehrrens (LB)		A 2	alle	alle	4	Di 10-12 13-15	GW2,A2370
OEL-411	AV	Berufsorientierung von Studienanfängern für das Lehramt	D. Busch N. N. (Tutor)		A 2	A	alle	4	Di 13-15	GW2,A2090
		<u>Block B:</u> Studiengangsbezogene oder studiengensübergreifende Einführung in das Studium für ein Lehramt als praxisbezogener Studieneinstieg unter Einschluß von Erkundungen und/oder Mitarbeit in Schule oder äquivalenten Praxisfeldern.								
OEL-415		Praxisbezogene Einführung in das Lehramtsstudium Biologie	W. Hübner H. Enrich N. N. (PL) N. N. (Tutor)		A 2	A	alle	4	Di 8-12	NWII,B3130
OEL-416		Kunst und Pädagogik	H.W. Nutbohm KuhnaSchmitter, R. (PL)		A 2	A	SI/SII	4	Di 8-12	GW2,B3850
OEL-417		Einführung in das Studium der Literaturwissenschaft (Für Studenten der Fächer Deutsch und Französisch)	G. Sautermeister U. Münchow (PL) N. N. (PL)		A 2	A	SI/SII	4	Do 10-13	GW2,A2210

1)	2)	3)	4)	5)	5a)	6)	7)	8)	9)	10)
Veranstaltungs- kennziffer (VAK)	Veranstaltungsform	Titel der Veranstaltung (mit Kurzbeschreibung)	Veranstalter	Schwerpunkt- Lern- und/oder Schullich/ Lernbereich/benutz- Fachrichtung	Studienggebiet	Eignung für Semesterstufen	Eignung für Semester- wochenstunden	Termin	Raum	
9-201	S	Einführung in das Studium der Religions- pädagogik	J. Lott Dr. G. Schmidt (PL) Dr. M. Spieß (PL) N. N. (Tutor)		A 2	A	alle	2	Di 13-15	GW2, B2740
9-235	S	Vortereitung, Durchführung und Auswertung von Erkundungen (im Zusammenhang mit der VAK 9-201)	Dr. G. Schmidt (PL) Dr. M. Spieß (PL)		A 2	A	alle	2	n. V.	
2290	S	Eingangsphase Lehrerbildung Kern Chemie	E. Just, Woest Loeper		A 2	A	alle	4	Di 8-12	NWII, B2310
OEL-418		Einführung in das Studium der Musikpädagogik	K. Mävers E. Koopmann (PL) M. Weichert (PL)		A 2	A	alle	4	Di 10-12 Di 12-14	GWII, A4490 GWII, A4430
		<u>Block C:</u> Einführung in das Studium für ein Lehramt als Einführung in die Erziehungswissenschaft								
OEL-419	K	Einführung in das Studium der Erziehungs- wissenschaft als Zentrum des Lehramtsstu- diums	U. Hermann	EGV	A 2	alle	alle	2	Mo 10-12	MZH, C4180
OEL-420	S	Theorien über die Schule Eine Einführung in die Kritik der Regel- und Alternativschule	F. Huisken	EGV	A 2	alle	alle	2	Mo 13-15	GW2, B1090
12-119	S	Curriculum-Modelle und Unterrichtspraxis	J. Ziechmann	EGW	A 2	alle	alle	2	Do 15-17	GW2, A2210

1)	2)	3)	4)	5)	5a)	6)	7)	8)	9)	10)
Veranstaltungs- kennziffer (VKK)	Veranstaltungsform	Titel der Veranstaltung (mit Kurzbeschreibung)	Veranstalter	Schwerpunkt und/oder Schuljahr/ Lehrbereich/bereich/ Fachrichtung	Studiengebiet	Eignung für Semesterstudien	Eignung für Schulstufe	Semester- wochenstunden	Termin	Raum
		<u>Block D:</u> Veranstaltungen aus einem speziell für Erstsemesterstudenten zusammengestellten Studienangebot auch nichtlehrerbildender Studiengänge.								
10-600	K	Einführung in das Studium der Anglistik und Amerikanistik	D. Hoerder	Englisch	A 2	A	SI/II	2	Do 10-12	GW2,A2370
OEL-421	K	Einführung in die Technik des wissenschaftlichen Arbeitens und seiner geschichtlichen Grundlagen	L. Dietze	EGW/Dipl.- päd. alle Lehrerstudien- gänge	A 2	A	alle	2	Do 8-10	GW2,A2520
11-006		Textilarbeit als Unterrichts- und Studienge- biet	U. Meinken	Textil	A 2	A	P,SI	2	Fr 10-12	GW2,A1180
11-004	K	Umweltschadstoffe, mit Labormethoden zu ihrer experimentellen Erfassung (A)	S.M. Milnera	Technik/ Textil/Hw.	A 2	A	alle	2	Mi 13-15	GW2,A1101 A1110 A1160
11-005	K	- dto. - (B)	S. M. Milnera	- dto. -	A 2	A	alle	2	Mi 15-17	GW2,A1101/ 1110/1160
10-901	K	Einführung in das Fach "Deutsch als Fremdsprache" angrenzende Gebiete - Methoden - Arbeitsmaterialien	K. Liebe-Markort	DaF	A 2	A	alle	2	Mo 15-17	GW2,B2900
8-101	K	Einführung in das Studium der Geographie	W. Taubmann	Geographie	A 2	A	SI,II	1	Di 17-18 14-15 (19)	GWII,B1150
8-102	K	Einführung in die Kartographie (mit Übungen)	W. Taubmann	Geographie	A 2	alle	SI,II	3	Do 10-13	GWII,B1150
8-103	K	Einführung in die Wirtschafts- und Sozialgeographie	L. Zander	Geographie	A 2	A	alle	4	Mo 9-13	GWII,B1150
8-501	K	Einführung in die Neuere Geschichte	H. Schwarzwälder	Geschichte	A 2	A	SI,2	2	Di 17-19	GWII,B2860
12-310	S	Seele, Bewußtsein, Schicksal. Wissenschaftliche Fragen an esoterische Konzepte	J. Merkel	Soz.-päd.	A 2	alle	alle	2	Do 13-15	GWII,A3570
12-303	T	Universitäres Leben und Lernen	H. Dießenbacher D. Luthe (T)	Soz.-päd.	A 2	A	alle	2	Di 13-15	GWII,A3570



1)	2)	3)	4)	5)	5a)	6)	7)	8)	9)	10)
Veranstaltungs- kennziffer (VAK)	Veranstaltungsform	Titel der Veranstaltung (mit Kurzbeschreibung)	Veranstalter	Schwerpunkt und/oder Schulfach/ Lehrerbildung/ Fächerkombi	Studiengabe	Eignung für Semesterstudien	Eignung für Schulstufe	Semester- wochenstunden	Termin	Raum
12-223	K	Körpererfahrung beim Tai Chi Chuan - Grundlagen - Ziele - Praxis	Chr. Proksch	LB:K/M/S	A 2	A	P	2	Fr 8-10	GW2,B3850
12-115	K	Zur Berufssituation von Akademikern in den 80er und 90er Jahren	D.W. Busch	EGW	A 2	alle	alle	2	Mo 17-19	Sportt. C 3190
12-116	K	Soziale Öffnung vs Elite-Universitäten	D.W. Busch	EGW	A 2	alle	alle	2	Mo 15-17	Sportt. C 3190
9-406	S	Christentum und Sozialismus. Antagonismus oder Synthese	D. Albers Hafner (LB)	Religion	A 2	alle	S1,2	3	Do 17-20	GW2,B2190
9-301	K	Geschichte der bürgerlichen Gesellschaft	M. Hahn	Soz.-wiss.	A 2	A	alle	3	Do 10-13	GW2,B2190
9-303	K	Individuum und Gesellschaft	v. Freyhold	Soz.-wiss.	A 2	A	alle	2	Do 16-18	GW2,B2740
7-002	K	Entwicklung und Struktur der bürgerlichen Gesellschaft	J. Huffschnid	Wirtschwis.	A 2	A	alle	4	Do 9-13	GW2,B2890
7-040	PP	Politische Ökologie oder politische Öko- nomie der Gebrauchswerte - Beiträge zur Überwindung der Sackgasse Ökonomie kontra Ökologie	H. Heide	Wirtschwis.	A 2		alle	2	Mo 10-12	GW2,A2150

1)	2)	3)	4)	5)	6a)	6b)	7)	8)	9)	10)	Raum
Veranstaltungs- kennziffer (VAK)	Veranstaltungsform	Titel der Veranstaltung (mit Kurzbeschreibung)	Veranstalter	Schwerpunkt inhalts- fachliche Fachrichtung		Studiengbiet	Eignung für Semesterstudien	Eignung für Semesterstudien	Semester- wochenstunden	Termin	
OEL-425	AV	LEHRVERANSTALTUNGEN IM GRUNDKURS II: <u>THEORIE DES LEHRENS</u> Didaktische Modelle und ihre Bedeutung für den naturwissenschaftlichen Unterricht	W. Hübner	EGW	A 6 (U)	A,M	alle	2	Do 12-14	NWII, B3130	
11-107	AV	Grundlagen, Theorien und Modelle der Di- daktik als Basis der Unterrichtsvorberei- tung, Teil II	G. Feuser	EGW	A 6 (U)	M,H	P,SI	2	Di 8-10	Sportt. C4170	
OEL-426	AV	Erklären können im Unterricht	G. Petrat	EGW	A 6 (U)	M,H	alle	2	Mi 15-17	GW2, A3570	
OEL-427	Übung	Unterrichtsmethoden	U. Kurth	EGW	A 6 (U)	M,H	alle	2	Do 10-12	GW2, B2740	
12-119	S	Curriculum-Modelle und Unterrichtspraxis	J. Ziechmann	EGW	A 6 (U)	alle	alle	2	Do 15-17	GW2, A2210	
12-124	S	Ausgewählte Probleme der pädagogischen Didaktik	L. Roth	EGW	A 6 (U)	M,H	alle	2	Mi 13.30-15	GW2, A2090	
OEL-430	AV	Schulunterricht in der Literatur	G. Petrat	EGW	A 6 (U)	alle	alle	2	Do 8-10	GW2, A2370	
OEL-428	AV	Lernprozesse an der Universität (in Kooperation mit der Veranstaltung OEL-429 "Bildung an der Universität" von J. Beck) = auch GK III	G. Vinnai	EGW	A 6 (G,U)	alle	alle	2	Mi 13-15	GW2, B1400	
OEL-429	S	Bildung an der Universität (in Kooperation mit dem Seminar von G. Vinnai OEL-428 "Lernprozesse an der Universität") - auch im GK III -	J. Beck	EGW	A 6 (G,U)	alle	alle	2	Mi 13-15	GW2, B1400	
12-211	AV	Denken als Problemlösen am Beispiel der Ent- wicklung der Dampfmaschine (im Projekt: Wirtschaft/Technik) - auch als GK III -	U. Hermann	EGW	A 6 (U)	alle	P,SI,2	2	Do 8-10	Sportt. C3140	

1)	2)	3)	4)	5)	5a)	6)	7)	8)	9)	10)
Veranstaltungs- kennziffer (VAK)	Veranstaltungsform	Titel der Veranstaltung (mit Kurzbeschreibung)	Veranstalter	Schwerpunkt und/oder Schulfach/ Lernbereich/berufl. Fachrichtung	Studienggebiet	Eignung für Semesterstudien	Eignung für Schulstufe	Semester- wochenstunden	Termin	Raum
		LEHRVERANSTALTUNGEN IM GRUNDKURS III <u>THEORIE DES LERNENS</u>								
11-301	AV	Lerntheorien I - Grenzen und Anwendbarkeit	E. Blank	EGW	A 6 (U)	M	S1,2	2	Mi 13-15	Sportt. C 4170
11-121	S	Psychoanalyse: Entwicklungspsychologie und Neurosenlehre (Grundlagenveranstaltung)	O. Döhner	EGW	A 6 (G)	alle	alle	2	Do 10-12	Sportt. C 5130
OEL-431	S	Biologische Grundlagen der Entwicklung und Erziehung	W. Hübner	EGW	A 6 (U)	alle	alle	2	Fr 12-14	NW2,B3130
OEL-433	K	Psychologie des Lernens	G. Vetter N.N. (Stud.Hilfsk)	EGW	A 6 (G,U)	M,H	alle	2	Do 10-12	GW2,B1410
12-203	AV	Lerntheorien und Modelle der Sprachentwicklung	H. Brügelmann	EGW Deutsch	A 6 (U)	A	P	2	Do 19-21	GW2,B3030
12-214	K	Moralische Entwicklung und Erziehung im Kindes- und Jugendalter	R. Schmitt	EGW	A 6 (U)	alle	alle	2	Di 8-10	GW2,A3540
		LEHRVERANSTALTUNGEN IM GRUNDKURS IV: <u>ERZIEHUNG UND GESELLSCHAFT</u>								
OEL-435	AV	Antipädagogik - NEIN DANKE! Argumente für eine indirekte Erziehung; gegen die Verdummung qua "Niederqualifikation"!	U. Hermann	EGW	A 6 (G)	alle	alle	2	Do 10-12	Sportt. C 4170
12-307	K	Sozialisation und Persönlichkeit - Vergesellschaftung des Menschen - Vermenschlichung der Gesellschaft? (Einführung in die Sozialisations- und Persönlichkeitstheorie)	A. Keil	EGW Soz.päd.	A 6 (G)	alle	alle	2	Mo 13-15	GW2,A3390
OEL-436	K	<u>Erziehung zur Arbeit als Aufgabe der Schule?</u> Geschichtliche Erfahrungen, gegenwärtige Problematik.	G. Petrat	EGW	A 6 (G)	alle	alle	2	Mo 15-17	MZH 7200

1)	2)	3)	4)	5)	5a)	6)	7)	8)	9)	10)	
Veranstaltungskennziffer (VAK)	Veranstaltungsform	Titel der Veranstaltung (mit Kurzbeschreibung)	Veranstalter	Schwerpunkt und/oder Schulfach/ Lernbereich/berufl. Fachrichtung		Studienggebiet	Eignung für Semesterstudien	Eignung für Schulstufe	Semesterwochenstunden	Termin	Raum
OEL-437	AV	Jugend und Schule (im Projekt: Sport mit Jugendlichen)	R. Ubbelohde	EGf	A 6 (G)	M,H	S1,2	2	Mo 13-15	Sportt. C 4180	
9-323	K	Ausbildung in der industriellen Revolution (3-semesterig)	F. Gerstenberger (LB)	EGJ Sowl	A 6 (G)	M,H	alle	4	Mo 8-12	GW2,B1140	
OEL-420	S	Theorien über die Schule Eine Einführung in die Kritik der Regel- und Alternativschule (auch EL, Block C)	F. Huisken	EGW	A 6 (G)	alle	alle	2	Mo 13-15	GW2,B1090	
OEL-438	AV	"Erziehungs- und Schulsvstem in der VR China" Von der Alphabetisierung zur Elitēbildung	I. Bubenik-Bauer (LB)	EGW	A 6 (G)	alle	alle	2	Do 10-12	GW2,B1400	
OEL-439	AV	Geschichte der Pädagogik: Ausgewählte Texte von Pestalozzi, Fichte, Arndt, u.a. (im Projekt: Zwischen Klassik und Romantik)	H.F. Haferkorn	EGW	A 6 (G)	M,H	alle	2	Do 17-19	GW2,A3340	
12-121	K	Arbeitsschulmodelle im internationalen Ver- gleich	B. Schiff	EGW Dipl.päd.	A 6 (G)	M,H	S1,2	2	Di 17-19	GW2,A4250	
12-122	S	Bildungspolitik in der VR China	G.A. Straka	EGW Dipl.päd.	A 6 (G)	M,H	alle	2	Di 17-19	GW2,B3200	

1)	2)	3)	4)	5)	5a)	6)	7)	8)	9)	10)
Veranstaltungs- kennziffer (VAK)	Veranstaltungsform	Titel der Veranstaltung (mit Kurzbeschreibung)	Veranstalter	Schwerpunkt Lern-/Schul-/ Lehr-/Schul-/ Fachrichtung	Studieng Gebiet	Eignung für Semesterstunden	Eignung für Schulstufe	Semester- wochenstunden	Termin	Raum
		<u>EGW-Projekte</u>								
		<u>Projekt:</u> Sozialisation durch Politik, Religion und Schule (2. Projektsemester)								
9-400	PP	Probleme und Problemlösungsansätze	W. Schäfer P. Gabele U. Kurth	EGW Politik Religion	A3/A6 (G)	alle	alle	2	Di 17-19	GW11,B2760
OEL-445	K	Dominantes Verhalten und Verhaltensalternativen in familiärer und schulischer Sozialisierungspraxis	P. Gabele	EGW	A3/A6 (U)	alle	alle	2	Mo 13-15	GW2,B2750
9-401	AV	Politische Selbst- und Fremdwahrnehmung (II)	W. Schäfer	EGW/Politik	A3/A6 (G)	M	alle	2	Di 10-12	NW1,N132
9-402	AV	Ideologie und Herrschaftsstruktur des Nationalsozialismus	W. Schäfer	EGW Politik	A3/A6 (G)	M	alle	2	Mi 16-18	GW2,B1700
OEL-446	S	Zur religiösen und pädagogischen Bedeutung des Muttersymbols	U. Kurth	EGW	A3/A6 (G)	alle	alle	2	Fr 10-12	GW2,B2740
11-300	PP	<u>Projekt:</u> Sport mit Jugendlichen in verschiedenen Praxisbereichen - 2. Projektsemester -	E. Blank R. Ubbelohde H. Braun u.a.	EGW Sport	A3	M	51,2	3	Di 10-13	GW11,B1400
OEL-437	AV	Jugend und Schule (auch GR IV)	R. Ubbelohde	EGW	A3/A6 (G)	M,H	51,2	2	Mo 13-15	Sportt. C 4180
11-302	AV	Planung einer UE	R. Ubbelohde	EGW/Sport	A4	M,H	51,2	2	Di 13-15	Sportt. C4180
11-305	AV	- dto. -	K. Niederwestberg	EGW/Sport	A4	M,H	51,2	2	Di 13-15	Sportt. C4150/60
11-303	AV	- dto. -	E. Blank	EGW/Sport	A4	M,H	51,2	2	Di 13-15	Sportt. C3140
11-304	AV	- dto. -	S. Schlinke-Ghe- lala (PL)	EGW/Sport	A4	M,H	51,2	2	Do 13-15	Sportt. C4110

1)	2)	3)	4)	5)	5a)	6)	7)	8)	9)	10)
Veranstaltungs- kennziffer (VAK)	Veranstaltungsform	Titel der Veranstaltung (mit Kurzbeschreibung)	Veranstalter	Schwerpunkt und/oder Schulfach/ Lernbereich/sprachl. Fachrichtung	Stundengebiet	Eignung für Semesterstudien	Eignung für Schulstufe	Semester- wochenstunden	Termin	Raum
11-312	AV	Geschichte des Turnens und Sports, unter besonderer Berücksichtigung der Schüler und Jugend	H. Braun	EGW Sport	A3/A6 (G)	M, H	alle	2	Mi 15-17	Sportt. C 4170
11-301	AV	Lerntheorien - Grenzen und Anwendbarkeit	E. Blank	EGW Sport	A3/A6 (U)	M	S1,2	2	Mi 13-15	Sportt. C 4170
11-013	PP	<u>Projekt: Hunger und Technik</u> (2. Projektsemester)	K. Bönkost W.C. Fischer H. Fröleke	Te, Hw, ök. EGW	A3	M, H	P, S1	1	Do 11-12	GW2, B1700
11-013	PP	Historische, technische, ökonomische und soziale Aspekte moderner Nahrungsmittelproduktion	U. Graf (LB) U. Koch (LB) J. Schmidt H. Spitzley D. Alberts	Te, Hw, ök. EGW	A3	M, H	P, S1	1	Do 11-12	GW2, B1700
11-003	K	Landwirtschaftsgeschichte und Welt hunger Von der neolithischen Selbstverwertung bis zur biotechnologischen EDV-Landwirtschaft der Gegenwart	J. Schmidt	Te, Hw, ök. Geschichte EGW	A3/A6 (G)	M, H	alle	3	Fr 10-13	GW2, B1700
11-017	AV	Arbeitsgruppe zum Projekt Hunger und Technik	K. Bönkost	Te, "Hw., ök., EGW	A3/A6 (G)	M, H	S1,2	2	Do 13-15	GW2, B1632
8-530	AV	Sozialgeschichtliches Praktikum "Geschichte selbstgemacht"	J. Schmidt	Ge, Al/T EGW	A3/A6 (G)	M, H		4	Mi 9-13	GW2, B1470 Büro
11-025	AV	Vorbereitung einer Unterrichtseinheit	Wedemeyer-Mawick, Chr. (PL)	Hw/EGW	A4	M, H	S1	2	n. V.	
11-026	AV	Unterrichtsplanung zum Themenbereich "Hunger und Technik". Entwurf und Bau von Unterrichtsgegenständen in der Werkstatt	V. Koch	Te/EGW	A4	M, H	alle	4	Do 13-17	AL/Werkstatt

1)	2)	3)	4)	5)	5a)	6)	7)	8)	9)	10)
Veranstaltungs- kennziffer (VAK)	Veranstaltungsform	Titel der Veranstaltung (mit Kurzbeschreibung)	Veranstalter	Schwerpunkt und/oder Schulfach/ Fachrichtung	Studiengabel	Eignung für Semesterstufen	Eignung für Schulstufe	Semester- wochenstunden	Termin	Raum
		<u>EINZELVERANSTALTUNGEN</u>  Schwerpunkte laut Rahmencurriculum EGW:  SP I: Sozialisation, Lernen, Entwicklung SP II: Didaktik, Schultheorie SP III: Erziehungs- und Gesellschaftstheorie- und methodologie  <u>SP I: SOZIALISATION, LERNEN, ENTWICKLUNG</u>								
OEL-450	K	Lehrspielsystem für gescheiterte Kinder im Erstlesen (mit praktischer Erprobung in Kindertagesheimstätten)	P. Gabele	EGW	A 6 (U)	alle	P	2	Mo 15-17	GW2,B2750
11-104	AV	Verhaltensstörungen: männlich - weiblich? (im Projekt: Verhaltensstörungen ....)	B. Rohr	EGW B'päd.	A 6 (G,U)	M,H	P,S1	2	Di 10-12	Sportt. C 5130
OEL-432	S	Sheldrakes Theorie der morphogenetischen Felder und ihre Bedeutung für den Lernprozeß	O. Preuß	EGW	A 6 (G,U)	alle	alle	3	Mo 15-18	GW2,A3570
11-106	AV	Lerntheoretische und lernpsychologische Grundlagen der pädagogisch-therapeutischen Arbeit in Unterricht, Einzelförderung und Therapie (Methodik)II (im Projekt: Verhaltensstörungen ...)	G. Feuser	EGW B'päd.	A 6 (U)	M,H	P,S1	3	Mo 15-18	Sportt. C 4180
11-123	S	Förderung behinderter Kinder in der Familie psychoanalytisch-familientherapeutisch orientierte Supervisionsgruppe für Einzelförderungen	O. Döhner I. Tiefensee(LB)	EGW B'päd.	A 6 (G)	M,H	P,S1	2	Di 17-19	Sportt. C 5130
11-122	S	Grundlagen der Einzelförderung von Behinderten: Persönlichkeitsentwicklung und Familiendynamik	O. Döhner I. Tiefensee(LB)	EGW B'päd.	A 6 (G)	M,H	P,S1	2	Do 13-15	Sportt. C 5130
11-112	AV	Gewalt und Herrschaft in der (Lernbehinderten)-Pädagogik	B. Rohr	EGW B'päd.	A 6 (U)	M,H	alle	2	Di 8-10	Sportt. C 5130
11-113	AV	Sexualerziehung an (Sonder)-Schulen	B. Rohr	EGW B'päd.	A 6 (U)	M,H	alle	4	Do 8-12	Sportt. C 4180

1)	2)	3)	4)	5)	5a)	6)	7)	8)	9)	10)	Raum
Veranstaltungs- kennziffer (VAK)	Veranstaltungstyp	Titel der Veranstaltung (mit Kurzbeschreibung)	Veranstalter	Schwerpunkt und/oder Schulstuf- enbereich/berufli- che Ausbildung	Studiengabebiet	Eignung für Semesterstudien	Eignung für Schulstufe	Semester- wochenstunden	Termin		
11-327	S	Psychologische Fragen im Sport von Schule und Verein	B. Jonas	EGW Sport	A 6 (U)	M,H	alle	2	Di 15-17		Sportt. C 3190
11-321	AV	Menschenbild und Sport	I. Cermak- Sassenrath	EGW Sport	A 6 (G)	M,H	alle	2	Mo 10-12		Sportt. C 4170
11-126	S	Therapeutische Methoden in der analytischen Psychotherapie von Kindern und Jugendlichen	M. Vogt (LB)	EGW B'päd.	A 6 (G)	M,H	alle	2	Mo 16-18		Zentralkrankenhaus Bremen-Ost GW2,B1632
11-012	AV	Berufsarbeit und Krankheit in historischer Sicht	D. Milles	EGW Te	A 6 (G)	M,H	SII	2	Di 13-15		GW2,B1632
11-007	AV	Psycho-physiologische Zusammenhänge von Verhaltensstörungen bzw. Stress bei Lehrern und Schülern - praktische Hilfen?	R. Müller A. Deuse	EGW B'päd.	A 6 (G)	alle	S1,2	2	Mo 15-17		GW2,B1632
12-120	K	Schule als Lebensgemeinschaft	B. Schiff	EGW Dipl.päd.	A 6 (G,U)	M,H	alle	2	Mi 13.30-15		GW2,A2210
11-114	AV	Lernpsychologische Grundlagen von Unterricht und Förderunterricht	R. Kretschmann	EGW B'päd.	A 6 (U)	M,H	P,S1	2	Di 15-17		Sportt. C 4180
11-120	S	Diagnostik als Selektions- oder Förderungs- instrument in der historischen Entwicklung und in der aktuellen Diskussion (Beispiel Hawik-R)	W. Reincke	EGW B'päd.	A 6 (G)	alle	P,S1	2	Di 17-19		Sportt. C 4110
10-913	AV	Sozialintegrative Probleme in der außerschulischen Ausländerarbeit	W. Fehl (LB)	EGW DaF	A 6 (U)	alle	alle	2	Blockveranst.		
9-	AV	Biographie in religionspädagogischer Perspektive Teil II. Identität und Krise	J. Lott	EGW Rel.	A 6 (G)	alle	alle				



1)	2)	3)	4)	5)	5a)	6)	7)	8)	9)	10)
Veranstaltungs- kennziffer (VAK)	Veranstaltungsform	Titel der Veranstaltung (mit Kurzbeschreibung)	Veranstalter	Schwerpunkt Lehr-/Schulbuch/ Fachrichtung	Stundengebiet	Eignung für Semesterstudien	Eignung für Schulpraxis	Semester- wochenstunden	Termin	Raum
		SP II: <u>DIDAKTIK, SCHULTHEORIE</u>								
10-200	PP	Zwischen Klassik und Romantik	H.F. Haferkorn W. Krogmann	EGW	A 6 (G,U)	M,H	S1,2	2	Mi 17-19	GW2,A2270
10-205	AV	Hospitation und Auswertung der Unterrichtseinheit (im Projekt: Zwischen Klassik und Romantik)	H.F. Haferkorn	EGW	A 4	M,H	S1,2	2	Di 8-10	GW2,A2370
2-2293	S	Theoretische Grundlagen der Entwicklung und Untersuchung experimenteller Unterrichtsssequenzen	R. Riekens	EGW Chemie	A 6 (U)	H	S1,2	2	n. V.	
2-2294	S	Forschungsergebnisse in der Fachdidaktik Chemie	R. Riekens E. Just R. Wille	EGW Chemie	A 6 (U)	H	S1,2	1	Do 14-16 (14tägig)	GW2,B2100
2-2292	AV	Entwicklung von Kursmaterialien für den experimentellen Chemieunterricht	R. Riekens	EGW Chemie	A 6 (U)	H	S1,2	1	Blockveran. Do 19.9. 14.30-19 Fr. 20.9. 8.30-16	
11-326	AV	Motorische Entwicklung und Unterrichtsplanung in Bewegung, Spiel und Sport der Primarstufe	B. Jonas	EGW Sport	A4	M,H	P,S1	2	Mo 13-15	Sportt. C 3190
12-221	K + Prakt.	Kinderpraxis in Sachunterricht und Wirtschaft/Technik	J. Schmidt	EGW SU, W/T	A 6 (U)	M,H	P	4	Mi 13-17	GW2,B1470
10-1111	AV	Medienpraxis	H. Steinforth	EGW Kunst	A 6 (U)	alle	alle	4	Do 13-15 und n. V.	GW2,A4021
OEL-451	AV	Medientechnische Geräte und ihr Einsatz	H. Steinforth	EGW	A 6 (U)	alle	alle	3	Fr 10-13	GW2,A4021

1)	2)	3)	4)	5)	5a)	6)	7)	8)	9)	10)
Veranstaltungs- kennziffer (VAK)	Veranstaltungsform	Titel der Veranstaltung (mit Kurzbeschreibung)	Veranstalter	Schwerpunkt und/oder Schuljahr/ Lehrbereichsbe- zeichnung	Studienggebiet	Eignung für Semesterstudien	Eignung für Schulstufe	Semester- wochenstunden	Termin	Raum
2089	UE	Durchführung von UE's aus Projekten und Grundkursen in Bremer und Bremerhavener Schulen	W. Schliwa B. Brüns (PL) U. Wortmann	EGW	A 4	M,H	S1,2	2		
2090	S	Vorbereitung von Unterrichtseinheiten aus Projekten und Grundkursen	- " -	EGW	A 4	M,H	S1,2	3	Do 14-17	GW2,B1130
12-117	AV	Die Arbeit des Lehrers aus erziehungswissenschaftlicher Sicht - erörtert am Beispiel des Unterrichts in der Sek. I (mit Hospitationen)	H.G. Schönwälder	EGW Dipl.-päd.	A6 (U)	H	S1	2	Do 10-12	
12-103	K	Fachunterricht in der allgemeinbildenden zehnklassigen Oberschule der DDR	B. Schiff	EGW Dipl.-päd.	A 6 (U)	M,H	S1	2	Di 13.30-15	GW2,A4250
12-108	K	Probleme schulpraxisnaher Forschung dargestellt an Einzeluntersuchungen (mit Wochenendseminar)	H.G. Schönwälder	EGW Dipl.-päd.	A 6 (U)	H	alle	3	Mi 17-20	MZH 6310
11-022	SE	Praxis des Technikunterrichts. Erarbeitung und Erprobung von Unterrichtseinheiten für das Fach Arbeitslehre	B. Eggers (LB)	EGW Technik	A 4	M,H	P,S1	4	Mi 14-18	GW2,B1580
11-021	SE	Arbeit und Technik im Unterricht. Grundlagen und neue Ansätze der Technikdidaktik	H. Spitzley	EGW Technik	A 6 (U)	M,H	P,S1	4	Mi 13-17	GW2,B1170
11-023	AV	Didaktik der Verbraucherziehung. - Grundlagen und neuere Entwicklungen	R. Lenzen (LB)	EGW Hw.	A 6 (U)	M,H	S1	3	Do 15-18	GW2,B1632
11-035	K	Berufswahlprobleme als Gegenstand des Unterrichts im ATW-Bereich	Stüwe (LB)	EGW Hw,Te,Tx,Ü	A 6 (U)	M,H	S1	2	Do 17-19	GW2,B1700
11-037	K	Arbeitslehre: Stand und Entwicklungstendenzen aus Lehrersicht (Ergebnisse einer empirischen Umfrage)	K. Bönkost	EGW Hw, S, Tx.	A 6 (U)	M,H	S1	2	Di 13-15	GW2,B1630

1)	2)	3)	4)	5)	5a)	6)	7)	8)	9)	10)
Veranstaltungskennziffer (VKZ)	Veranstaltungsform	Titel der Veranstaltung (mit Kurzbeschreibung)	Veranstalter	Schwerpunkt und/oder Schulfach/ Fachrichtung	Studienggebiet	Eignung für Semesterstudien	Eignung für Schulstufe	Semesterwochenstunden	Termin	Raum
11-038	AV	Didaktik der Arbeitslehre, Teil II (Einführungsveranstaltung)	M. Kuhn (LB)	EGW Ü	A 6 (U)	A, H	S1, 2	2	n. V.	
11-042	AV	Didaktik der Ernährungserziehung (Ausgewählte Probleme)	H. Fröleke	EGW Hw	A 6 (U)	M, H	S1	2	Mi 13-15	GW2, B1632
11-072	AV	Didaktik der Hauswirtschaft	M. Oltensdorf	EGW Hw	A 6 (U)	M	S1	2	n. V.	
11-073	AV	Durchführung und Auswertung einer Unter-	H. Thiemann	EGW Tex	A 4 (U)	M, H	S1	3	n. V.	
		<u>SP III: ERZIEHUNGS- UND GESELLSCHAFTSTHEORIE</u> <u>-UND METHODOLOGIE</u>								
12-102	AV	Frieden lernen? Friedenskonzepte von Rousseau, Lessing, Kant, Herder, J. Paul u.a	H, F. Haferkorn	EGW Dipl.-päd.	A 6 (G)	M, H	S1, 2	2	Do 15-17	GW2, A3340
11-032	S	Einführung in die Kritik der politischen Ökonomie, Teil II (Umschlag, Profit, Kredit, Krise)	F. Huisken	EGW	A 6 (G)	alle	alle	2	Mo 10-12	GW2, B1630
OEL-453	S	Alte Werte und neues Bewußtsein	O. Preuß H. Ortmann	EGV	A 6 (G,U)	alle	alle	3	Mo 10-13 +Blockver.	GW2, B1580
OEL-454	S	"Körper, Seele und Geist" - Seminar zu zentralen Kategorien der geisteswissenschaftlichen Pädagogik und ihrer möglichen Bedeutung für die Beziehung zwischen Lehrer und Schüler heute	O. Preuß	EGV	A6 (G,U)	M, H	alle	2	Di 15-17	MZH 7210
OEL-455	AV	Todesbilder - Zum Verhältnis von Leben und Tod in der bürgerlichen Gesellschaft	G. Vinnitz							
11-134	AV	Aktuelle bevölkerungspolitische Maßnahmen und ihre Bedeutung für die Behindertenpädagogik II (Fortsetzungsveranstaltung)	E. Künzel	EGW B'päd.	A 6 (G)	alle	alle	2	Blockveranst.	
11-141	AV	Behinderte im Nationalsozialismus	H. Biesold (LB)	EGW B'päd.	A 6 (U)	M, H	S, S1	2	Di 13-15	

1)	2)	3)	4)	5)	5a)	6)	7)	8)	9)	10)	
Veranstaltungs- kennziffer (VAK)	Veranstaltungsform	Titel der Veranstaltung (mit Kurzbeschreibung)		Veranstalter	Schwerpunkt und/oder Schulfach/ Lehrbereich/berufli- che Fachrichtung	Stundengebiet	Eignung für Semesterstufen	Eignung für Schulstufe	Semester- wochenstunden	Termin	Raum
OEL-456	AV	Schulgeschichte des 19. und 20. Jahrhunderts, Teil II - Alternativschulkonzepte -		R. Ubbelohde	EGV	A 6 (G)	alle	alle	2	Fr 8-10	Sportt. C 4170
8-625	V	Politische Denker des 17. Jahrhunderts in der Geschichte ihrer Zeit (Th. Hobbes, G. Buchanan, H. Grotius, Pascal, Gracian)		W. Alff	EGV Gesch.	A 6 (G)	alle	S1,2	2	Do 10-12	GW2,A2510
8-550	K	Tagesereignisse im Lichte der Geschichte		W. Alff	EGV Gesch.	A 6 (G)	alle	S1,2	2	Do 8-10	GW2,B1580
10-1007	K	Volkskirche, Basisgruppen und Befreiungs- bewegungen in Lateinamerika, (im Projekt: Rassismus und Kolonialismus)		P. Gabele	EGW	A 6 (G)	alle	alle	2	Di 14-16	GW2,A2270
12-109	K	Relevanz und Unerheblichkeit der Er- ziehungswissenschaften: Theoretisch, praktisch, rechtlich		L. Dietze H.G. Schönwälder H. Scholz (LB)	EGW Dipl.-päd.	A 6 (G)	M,H	alle	2	Mi 15-17	MZH 6320
11-320	AV	Sport und Freizeit		I. Cernak-Sassen- rath	EGW Sport	A 6 (G)	alle	alle	2	Fr 10-12	Turnhalle
12-105	K/U	Die Kunst Recht zu behalten. Elemente der Rhetorik und Dialektik in der Praxis; Einführung in die Didaktik vom Recht (Mit Übungen)		L. Dietze	EGW	A 6 (G)	alle	S1,2	2	Do 13,30-15	GW2,A3340
12-101	S	Pädagogik der Befreiung II - pädagogische Konzeptionen und Projekte in der Entkolonialisierung -		J. Beck	EGW	A 6 (G)	M,H	alle	3	Mi 15-18	GW2,A2320
10-1142	AV	Bildungsphilosophie - Wissenschaft - Schulunterricht - Wissenschaften als Inhalte des Schulun- terrichts - Vergleiche fachdidaktischer Positionen in Geschichte und Gegenwart (im Projekt: Die Renaissance in Italien)		L. Roth	EGW Dipl.-päd.	A 6 (G)	M,H	S1,2	2	Di 13.30-15	GW2,B3810
12-329	S	Ansätze zu einer Theorie des Geschlechter- verhältnisses		A.D.Brockmann	EGW	A 6 (G)	alle	alle	2	Di 10-12	GW2,B2880
10-900	AV	Portugal als Herkunftsland ausländischer Arbeiter		N.N. (LB)	EGW DaF	A 6 (G)	alle	alle	2	Blocksemi- nar	
11-357	AV	Wie Sport in der Kommunalpolitik funktio- niert? Einführung in die Sportsoziologie und Politik		D. Mützelburg	EGW Sport	A 6 (G)	alle	alle	2	Fr 10-12	Sportt.C4110

1)	2)	3)	4)	5)	5a)	6)	7)	8)	9)	10)
Veranstaltungskennziffer (VAK)	Veranstaltungsform	Titel der Veranstaltung (mit Kurzbeschreibung)	Veranstalter	Schwerpunkt und/oder Schulfach/ Lehrbereichs- u./ Fachrichtung	Studiengebiet	Eignung für Semesterstudien	Eignung für Schultüte	Semesterwochenstunden	Termin	Raum
6-052	K	Grundlagen des Rechts und Fehlurteile	L. Dietze	EGW		A,M	alle	2	Mi 13.30-15	MZH 6320
OEL-384	AV	Alternative Beschäftigungsmöglichkeiten für arbeitslose Lehrer (mit Exkursionen)	U. Petzold	EGW	A6 (G)	alle	alle	2	Blocksem. 1. Termin 15.10. - 3.11.200	GWII, B2090
OEL-383	AV	Sozialdemokratische Bildungspolitik in Bremen	J. Bürger	EGW	A6 (G)	alle	alle	2	Blocksem.	Termin i. d. OEL erfragen
10-912	K	Arbeiterbewegung und Gewerkschaften in der Türkei <u>K O L L O Q U I E N</u>	Orhan Silier	EGW DaF	A6 (G)	alle	alle	2	Blockveranst.	
OEL-460	Koll.	Interdisziplinäres Kolloquium zu ausgewählten Problemen der Geistes- und Sozialwissenschaften	O. Preuß	EGW	-	H	alle	2	Do 10-12	NW1, N225
OEL-461	Koll.	Examenskolloquium	R. Ubbelohde	EGW	-	H	alle	2	Mo 16-18	GW2, A2370
OEL-462	Koll.	Psychologische Probleme des Lehrens und Lernens in der Schule (Kolloquium für Examenskandidaten)	G. Vetter	EGW	-	H	alle	2	Fr 15-17	ZB/BO770
OEL-463	Koll.	Examenskolloquium: Prüfungsrelevante Themen in EGW	D. Busch	EGW	-	H	alle	2	Di 15-17	MZH 6200
OEL-464	Koll.	Pädagogisches Kolloquium - Themenschwerpunkte: Perspektiven der Bildungsarbeit und Entfaltung der Sinne	J. Beck	EGW	-	H	alle	4	Do 20 Uhr	Aushang an GWII, A2330

1)	2)	3)	4)	5)	5a)	6)	7)	8)	9)	10)
Veranstaltungskennziffer (VAK)	Veranstaltungsform	Titel der Veranstaltung (mit Kurzbeschreibung)	Veranstalter	Schwerpunkt und/oder Schulfach/Lehrbereich/berufl. Fachrichtung	Studiengebiet	Eignung für Semesterstudien	Eignung für Schulstufe	Semesterwochenstunden	Termin	Raum
ZPH-01		Theorien der Wissenschaftsentwicklung: Zum Problem des Paradigmawechsels	Pasternack, Mehriens (LB)	Wissenschaftstheorie		H		2	Mi 15-17	GW II, A 2510
ZPH-02		Theorie und Erfahrung: Methodenprobleme der Erkenntnistheorie (Hume, Kant, Marx und Neurath)	Sandkühler	Erkenntnistheorie		M,H		2	Fr 10-14 14-tägig	GW II, B 2750

1)	2)	3)	4)	5)	5a)	6)	7)	8)	9)	10)
Veranstaltungs- kennziffer (VKK)	Veranstaltungsform	Titel der Veranstaltung (mit Kurzbeschreibung)	Veranstalter	Schwerpunkt und/oder Schulfach/ Lernbereich/berufl. Fachrichtung	Studienggebiet	Eignung für Semesterstudien	Eignung für Schulstufe	Semester- wochenstunden	Termin	Raum
10-318		Logik I: Aussagen- und Prädikatenlogik	Mehrtens (LB)	Logik		A		2	Mo 15-17	SpTu., C 4110
ZPH-01		Theorien der Wissenschaftsentwicklung: Zum Problem des Paradigmawechsels	Pasternack, Mehrtens (LB)	Wissenschafts- theorie		H		2	Mi 15-17	GW II, A 2510
ZPH-02		Theorie und Erfahrung: Methodenprobleme der Erkenntnistheorie (Hume, Kant, Marx und Neurath)	Sandkühler	Erkenntnis- theorie		M,H		2	Fr 10-14 14-tägig	GW II, B 2750
9-209		Religionsphilosophie III: Der Gottesgedanke von Kant bis Hegel	Kurth	Religions- philosophie		M,H		1	Di 9-10	GW II, A 2520
10-1017		Sprachphilosophie und Erkenntnistheorie der deutschen Aufklärung (Kant, Herder, Humboldt)	Bechert, Wildgen	Sprachwiss., Sprachphil.		M,H		2	Mi 15-17	GW II, A 4250
9-371		Geschichtsphilosophische Konzeptionen in den utopischen Entwürfen von der frühen Neuzeit bis zum 19. Jh.	Knatz (LB)	Geschichtswiss., Geschichtsphil.		M		2	Fr 10-12	GW II, A 3340
3-429		Die Mathematisierung der Natur	Dombrowski	Mathematik, Naturphil.				2	Di 13-15	MZH, 5280
		Grundfragen materialistischer Ästhetik und Hermeneutik	Metscher	Literaturwiss., Ästhetik		A,M		2		
10-1108		Ästhetische Theorie: Hegel, Vorlesungen über die Ästhetik I	Matthies	Kunstwiss., Ästhetik		M,H		3	Do 10-13	GW II, B 3790
10-1208		Musikästhetik von Hegel bis zur Gegenwart	Kleinen	Musikwiss., Ästhetik		M,H		2	Di 8.30-10	GW II, A 4490
9-320		Lektüre ausgewählter Abschnitte aus der "Theorie des kommunikativen Handelns" von J. Habermas	Reichelt	Sozialwiss., Sozialphil.		A,M		2	Mo 13-15	GW II, B 1140
10-210		Der Begriff der Moderne bei Jürgen Habermas	P. Burger	Literaturwiss., Sozialphil.		H		2	Di 15-18 14-tägig	GW II, A 2320
12-416		Kulturindustrie als Ersatz für öffentliches Leben? - Zur Dialektik der Aufklärung II -	Schlutz	Weiterbildung, Sozialphil.		M,H		2	Do 15-17	GW II, A 2090
12-418		Sigmund Freud und das "Unbehagen in der Kultur"	Thomssen	Weiterbildung, Sozialphil.		M,H		2	Do 10-12	GW II, B 1140
9-321		"Abstraktes Recht" und "Moralität" in Hegels Rechtsphilosophie	Reichelt	Sozialwiss., Sozialphil.		A		2	Mo 15-17	GW II, B 1140
OEL-453		Alte Werte und neues Bewußtsein	Ortmann, O. Preuß	Erziehungswiss., Bildungsphil.		M,H		3	Mo 10-13 u. Blockver- anstaltung	GW II, B 1580

1)	2)	3)	4)	5)	5a)	6)	7)	8)	9)	10)
Veranstaltungskennziffer (VAK)	Veranstaltungsform	Titel der Veranstaltung (mit Kurzbeschreibung)	Veranstalter	Schwerpunkt und/oder Schulfach/ Fachrichtung	Studiengabiet	Eignung für Semesterstudien	Eignung für Schulstufe	Semesterwochenstunden	Termin	Raum
10-1142		Bildungsphilosophie - Wissenschaft - Schulfach	L. Roth	Erziehungswiss., Bildungsphil.		M,H		2	Di 13-15	GW II, B 3R10
0EL-439		Geschichte der Pädagogik: Texte von Pestalozzi und Fichte	Haferkorn	Erziehungswiss., Bildungsphil.		M		2	Do 17-19	GW II, A 3340
12-102		Friedenskonzepte des 18. Jahrhunderts: Texte von Rousseau, Lessing, Herder u.a.	Haferkorn	Erziehungswiss., Bildungsphil.		M		2	Do 15-17	GW II, A 3340
10-625		Kolloquium: Theoretische Grundlagen und Implikate kulturwissenschaftlicher Methoden	Metscher	Literaturwiss., Methodologie		H		1	Di 15-17 14-tägig	GW II, A 2510



## **Personenregister**

(Die in Klammern gesetzten Seitenzahlen beziehen sich auf das  
Lehrkörperverzeichnis Seite 57 - 123)

Abraham	156,166,176
Abraham, Winni	15
Adler, Heinz	18
Adradt, Günter	49
Aghasi, Saied, H.M.	36
Ahlers, Werner	48
Albers, Detlev	40,(95),252,262,263,266,267,313,367
Alberts	267
Albrecht, Regina	53
Alff, Wilhelm	(92),228,230,286,378
Alheit, Peter	(116),360
Alpers, Werner	(57),149
Alsheimer, Peter	24,25
Amendt, Gerhard	(115),354,355,356,357
Ammelburg, R.	158,161,165
Anneck, J.	274
Antes	156,179
Arend, C.	337
Armanski, Beatrix	53,161
Arndt, A.	301,302
Arndt, Fritz	(61),144,145,152
Arning, Friedhelm	45
Arnold, Ludwig	(71),183,185
Arnold, V.	265,363
Arntz, Wolf	(64),159
Artus, Hans-Gerd	(112)
Asbrock, B.	203
Aschauer, Susanne	24
Aufschneider, v., Stefan	33,(57),(120),146,149,152
Augstein, Ernst	(57),149
Aurbek-Jahnke, G.	302
Babai, Amir	127
Babendreier, Jürgen	25
Bachmann, Jürgen	28,315
Badawi, Mohamed	254
Badr, Ewjenia	127
Bäumel, Christoph	16

Bahrenberg, Gerhard	39, (91)
Bamberger, Marie-Luise	53
Bargenda	181
Barkemeyer, Ruth	320, 350
Barnitzke, Sabine	53
Barrow, Logie	(92), (100), 228, 230, 280, 281, 282, 288, 321
Barth, Ulrich	127, 211
Basar, Brenda	(100), 290, 291, 292
Bastuk, Christian	25
Batschat, Hans	14
Bauckhage, Klaus	37, (79), 193, 196, 199, 201
Bauer, Rudolf	(115)
Baumgärtel, Frank	(96), 236, 241, 242
Bautz, Andreas	30
Bayertz	164, 190
Bechert, Johannes	(100), 276, 294, 381
Beck, Johannes	(100), (113), (120), 322, 345, 353, 354, 357, 368, 378, 379
Beck-Christensen, Astrid	42
Becker, A.	273
Becker, Gerhard	(71), 178
Becker, U.	281, 288
Beer, K.	317
Behrens, Renate	37
Beiß, Almut	45
Bender, Klaus	52, 236, 237
Bendlin, Th.	336, 363
Berger, Herbert	20
Bergmann, Helga	38
Bergmann, Klaus	21
Berndt, Jörg	(96), (112), 239, 340
Berner, Susanne	49
Berner	252
Beßlich, Philipp	(61), 141, 142, 144, 145
Bethke, Th.	147, 153
Beutler, I.	279
Beyerle, W.-D.	204
Beyersmann, Detmar	(67), 166, 170, 171, 175, 176, 177
Beyrodt, Wolfgang	25
Bibow, Rüdiger	49
Bibow, Walter	15

Bienhold	158
Biesecker, Adelheid	(87),211,219,221,222,247,332
Biesecker, Bernd	37,163,198
Biesold, H.	331,377
Billerbeck, Rudolf	(81),(94),206,232,234
Bischoff, H.	136,226
Bislich , Roland	(61),140,145,198
Blandow, Jürgen	44,(115),354,355,356
Blank, Ellen	(112),336,337,344,369,371,372
Blanke	24
Bleck-Klatt, Astrid	49
Bleck-Neuhaus, Jörn	(57)
Bleich, Harry E.	36
Bleil, Ulrich	(57),(80)
Block, H.	151
Blühm, Elger	52,(100)
Bock, Helga	40,44
Bodden, Heinrich	33,(61)
Boehm, Ulrich	(110),322,323,324
Boehme, Harald	(71),(78),178,190
Böhmer, A.	336,363
Boehncke-Rennschmid, Heiner	(100),275
Böllinger, Lorenz	(81),203,208
Böhnkost, Klaus-Jürgen	(108),313,315,372,376
Börner	236
Böttcher, H.E.	206
Bohn	236
Bolt, Peter	38
Bombeck, Inge	(100),307
Bonsiepen, M.	186
Born, W.	163,219
Boseck, Siegfried	(57),148,149,150,151,153,167
Boss, Ursula	21
Bothner, P.	132,133,135,188
Boulboulle, Guido	(105),295
Boy, Peter	(94),233,237
Braband, B.	334
Brandt, K.H.	229
Brathering, G.	349
Braun, Harald	(112),337,338,371,372
Braun, Siegfried	(94),(123),232,233

Breckhoff, Werner	(106), 301, 302
Breckling	163, 219
Bredehorst, H.	147, 153
Breunig, Hans-Joachim	(67), 169, 173
Briefs, U.	188, 190
Briese, S. Sarpil	127
Brinkmann, H.	333
Britsch, Klaus	(87)
Brock, Adolf	51
Brockmann, Anna-Dorothea	(115), 354, 355, 357, 378
Brokopf, U.	227, 293
Brügelmann, Hans	(119), 349, 350, 363, 369
Brüggemann, Jürgen	40
Brüggemeier, Gert	(81), 203, 204, 210
Brüns	163, 164, 376
Bubenick-Bauer, I.	222, 239, 247, 330, 332, 370
Budach, Wolfgang	24
Buddemeier, Heinz	(105)
Bünz, Margarete	16
Bürger, J.	379
Bürger, Peter	(100), 227, 275, 285, 293, 311, 381
Buhrow, B.	330
Buldtmann, Christa	14
Bullerdiek, Jörn	53, 161
Bunke, H.	314, 319
Burgdorf, D.	253
Burt	158, 161, 165
Busch, Dirk W.	(113), (120), 347, 364, 367, 379
Camra, Jiri Josef	(108), 315
Cermak-Sassenrath, Ilse	(112), 340, 344, 374, 378
Colonius	184
Conert, Hansgeorg	(95), 125, 266, 267, 268
Cordes, C.	329, 363
Cordes, Hermann	(64), 156, 159, 162, 163, 165
Coy, Wolfgang	(75), 186, 188
Cyrus, H.	222, 239, 247, 258, 262, 332
Dachwitz, Karin	51
Dämel, G.	343
Däubler, Wolfgang	(81), 125, 204, 205

Dahle, Wendula	(101), 273, 276
Damm	156
Damm, Reinhard	(81), 204, 205
Daniilidis, Georgius	127, 279
Danker-Hopfe	158
Dasenbrook, Gerd	25
Debusmann, Ernst	49
Debusmann, Evelyne	51
Deichsel, Wilfried	38
Deitmer, L.	328
Delhougne, Anke	51
Denneberg, Dieter	(71), 181, 183, 186
Deppner, H.	142, 143, 144
Derleder, Peter	(81), 204, 206
Dernberger, G.	293
Desch, Peter	36, 193, 194
Deuse, A.	317, 335, 374
Deutsch, Michael	(71), 167, 180, 184
Diehl, Horst	49, (58), 148, 150, 152
Dießenbacher, Hartmut	(115), 247, 263, 352, 353, 355, 356, 366
Dietrich, Helmut	21
Dietze, Lutz	(113), (120), 210, 222, 248, 255, 262, 308, 346, 353, 365, 378, 379
Dietzel, Anke	33
Dierschauer, K.	253
Dijk, v., A.	253
Dittmer	160
Döbelin, Werner	17
Döhner, Otto	(109), 329, 333, 363, 369, 373
Dölp, W.	320
Döpp, Klemens	(75), 187
Dogus, E.	229
Dohr, R.	300
Dombrowski, Heinz-Dieter	(71), (78), 146, 180, 184, 185, 188, 191, 381
Dossow, Karl	15
Dostmann	168
Drechsel, Reiner	42, (110), 324, 363
Drechsel, Wiltrud	45, (121)
Dreybrodt, Wolfgang	(58), 125, 146, 148, 149, 152
Dröge, Franz	41, (101), 215, 257, 260, 261, 277, 297
Drygalla, Anke	50
Dubbels, Rolf	53
Dubischar, Roland	(81), 203

Dudeck, W.	149
Duderstadt, M.	299
Dunowski, Angelika	34
Duwe, Gerd	(105), 227, 296, 345
Dworatschek, Sebastian	49, (87), 214
Eckhardt, K.	317
Eckstein, E.	227, 296
Eden	167, 171, 173
Eggers, B.	314, 317, 376
Ehrenforth, Jörg	50, 246
Ehrenstein, v., Dieter	(58)
Eichwede, Wolfgang	(92), (95), 230, 231, 265, 268, 269, 363
Elsass	252
Elsner, Gine	(123), 173, 209, 243
Emmenecker, I.	349
Emmerich, Wolfgang	(101)
Ende, v.d., A.	300
Endl, H.	359
Engelke, Horst	127
Entrich, Hartmut	(64), 152, 156, 160, 163, 164, 364
Erbe, Heinz-Hermann	(111), 326
Ernst, Wolfgang	(67), 169
Eschenröder	244
Esters, Ernst-August	(96), (101), (121), 238, 240, 364
Fahre, Angelika	53
Feest, Johannes	(81), 204, 205, 207
Fehl, W.	291, 374
Feindura, Y.	298
Feldmann, Heinz	15, 28
Ferreboeuf, M.	279
Feuser, Georg	(109), 329, 330, 331, 335, 368, 373
Fiedler, G.	283
Fischer, H. Wolfgang	(71), 183, 184
Fischer, Wolfgang-Christian	(108), 313, 316, 323, 372
Flatho, G.	314, 318
Flögel, Hans-Herbert	37
Flohr, Hans	(64), 153, 158, 161, 165
Forytta, Claus	(119), 350, 351
Franck, Reinhold	(75), 187
Francke, Robert	(81), 125, 204, 205, 209

Frank, Inge	44
Franke	181
Franzbach, Martin	(101), 228, 281, 288, 289, 321, 322
Freese, Hannelore	45
Frei, Felix	(96)
Frenz, Peter	50
Freyhold, v., Michaela	(98), 256, 261, 322, 367
Friebel, Christoph	36, 196
Friedrich, J.	186, 190
Friese	244
Frischmuth, J.	203
Fröleke, Hartmut	(108), 312, 313, 316, 363, 372, 377
Fruchtmann, J.	299
Frye, A.	140
Fuchs, U.	293
Fülleborn, H.W.	187
Füssel	253
Fütterer, Dieter	(58), (80)
Funk	253
Gabaccia, D.	230, 282
Gabel, Detlef	(68), 156, 166, 172, 175, 176
Gabele, Paul	(121), 253, 265, 281, 288, 347, 348, 371, 373, 378
Gallas, Helga	(101), 272, 273, 275, 285
Gamst, Jens	(71), 147, 180, 183, 184
Gebauer, Günter	49
Gebhardt, Hartwig	52
Geffken, M.	277
Gehuling, A.	336, 363
Gehring, Hermann	(75), 186, 187
Geiss, Imanuel	(92)
Gellert, D.	331
Gelis, Peter	25
Genthner, Klaus	37, (79), 196, 200
Gerbershagen, J.	351
Gerken, J.	140, 187
Gerl, Herbert	(116)
Gerloff, J.	186
Gerstenberger, F.	257, 261, 370
Gerstenberger, Heide	(87), 215, 260, 261, 277
Gessner, Volkmar	(82), 209, 232



Gessulat, Siegfried	(109), 248, 255, 332
Gierschner, Brigitte	33
Glause	267
Gniech, Gisla	(96), 236, 237, 238, 240, 242, 244
Glass, Chr.	358
Goebbel, I.	354
Göbbel, Narziss	(101), 259, 277, 355
Goedecke, R.	151
Görs, Dieter	44, (116), 125, 358, 359, 360
Götze, K.-H.	275
Gotthold, Jürgen	(82), 204, 206, 210
Gottschalk, M.	204
Graf, U.	163, 313, 314, 322, 372
Grauerholz, D.	142, 145
Greger	201
Grenzdörffer, Klaus	(87), 211, 220, 259, 260
Grieme, W.	314, 319, 326
Griesche, Heike	49
Grimme, L. Horst	(64), 156, 157, 165
Grisar, Theodora	53
Gröpper	160
Gronau, Uwe	18
Gronwald, Detlef	(111), 321, 322, 324, 326, 363
Grosche, G.	273
Grubitzsch, Helga	(101), 222, 247, 332
Grünefeld, H.-D.	291
Grunwald, W.	156, 161, 165
Guderian, Ingrid	316
Günther, Peter	23, 132
Günzke	183
Haarbusch, E.	222, 241, 247, 332
Haase, Brigitte	37
Haefner, Klaus	(75), (121)
Hägermann-Dieter	(92), 227, 229, 296
Häußermann, Hartmut	(98), 256, 262, 264
Haferkamp, Hans	(94), 232, 233
Haferkorn, Hans-Jürgen	(114), (121), 274, 345, 346, 370, 375, 377, 382
Hafner	252, 262, 266, 367
Hagemann, Harald	(87), 216, 218, 220, 221, 222
Hahn, Manfred	54, (92), (98), 228, 231, 256, 262, 367

Hainke, W.	300
Haisch, Chr.	351
Halm, Gerhard	20
Hampe, R.	248,297
Hanisch-Appeldorn, Lucia	45
Harders,Nikolaus	(108),312,317,363
Harjes-Badawi, Erika	16
Hart, Dieter	(82),205
Haß	156
Hasse, Marianne	53
Haueisen, Dorothea	15
Haupt, Heinz-Gerhard	(92),227,230,263,293
Heide, Holger	(87),163,219,367
Heide, v.d.,H.	293
Heidemann, E.	135
Heiden, a.d., Uwe	54,(64)
Heidtmann, K.H.	283
Heimsath, S.	147,183
Heinsohn, Gunnar	(115)
Heinz, Walter R.	14,28,30,(96),(111),243,328
Heisig, U.	327
Hellborn, Wolfgang	315
Hellige, Hans-Dieter	54,(78),141,142,151,190
Helms	169
Henkel	168,171
Henning, H.-Jörg	(97)
Henning, Joachim	(71),147,178,180,181,363
Henschen, W.	273
Herbig, J.	354
Hermann, Ulrich	(119),(121),349,350,363,365,368,369
Hermes, C.	299
Herms	159
Herms, Dieter	(101),228,281,282,288,310
Herpel, R.	143
Herrlich, Elke	17
Herrlich, Horst	(72),178,184
Hertel, K.	320
Herzberg, Gesine	18
Herzog, L.	334
Heseler, Heiner	51
Hetzer	25
Heydemann, E.	287,293

Heygster, G.	142
Heyse, Eckebrecht	25
Heyser, Wolfgang	(64)
Hickel, Rudolf	(87), 211, 212
Hiegele	242
Hildebrandt, Armin	(64), 156, 157, 165
Hindrichs, Wolfgang	(116)
Hinrichsen, Dietrich	(72), 181, 185, 194, 195
Hinz, Manfred	(82), 203, 204, 209, 321, 322
Hirsch, Bernd Emil	36, (79), 199, 321
Hirsch, J.	324
Hirsch, Martin	(82)
Hoenen, E.	299
Hönerloh, Heinrich	(62), 141, 187, 188, 189
Hoerder, Dirk	(93), (102), 228, 230, 280, 281, 282, 288, 366
Hörmann, Günther	51
Hörmann-Skalla, Helga	51
Hoffacker, Werner	16
Hoffmann, Berthold	(75), 187
Hoffmann, Klaus	15
Hoffmann, Reinhard	(82), 125
Hoffmann, Rudolf-E.	(72), 179, 181, 183, 184, 188, 225, 237
Hogenkamp, H.	204
Holl, Karl	39, (93)
Holzappel, Günther	(116), 358
Holzschek	233
Homburg, Gerhard	42, (109)
Hoppe, Bernahrd	36
Hoppe, Manfred	(111), 324, 325, 326
Hoppe, Maritta	18
Horlbog, H.	225
Horneber, Ernst-Helmut	(62), 140, 141, 142
Horneffer, Klaus	(72), 178, 184
Hübner, Werner	(121), 164, 364, 368, 369
Hüller, Jürgen	41
Hülsmeier	245
Hüttner, Manfred	(88), 212, 220
Huffschnid, Jörg	(88), 211, 215, 367
Huffschnid, H.	260, 261
Huisken, Freerk	(108), (121), 312, 315, 363, 365, 370, 377
Huppertz, Hermann	(72)
Hyams-Peter, Helge-Ulrike	(111), 325, 327

Ignatzek	168,169,171
Ingel, H.	182,290
Isbrecht, Klaus	33
Isle, R.	188
Jacobi	168,171
Jaeger	162
Jaeger, Hans-Wolf	(102),272,275
Jaeger, Nils	5,(68),167,169,171,175
Jager, Helmut	51,52
Jagodzinski, Wolfgang	(94),232,233,234,256
Jaisli, W.	151,190
Jander, Lothar	(91),225,226
Janhoff, D.	162,163
Jans	169,175
Jantzen, Wolfgang	(110),247,329,335
Jaroslowski, Halina	(88),211,221
Jaroslowski, Ian	(95),274
Jastorff, Bernd	(68),148,168
Jeske, Arnold	35
Jöhnk, Antje	44
Joerges, Christian	(82),210
Jonas, Berthold	(112),338,339,341,351,374,375
Jourdan	167
Jürgens, E.	347
Junkers	242
Just, Eberhard	(68),152,172,174,177,365,375
Kähler, Wolf-Michel	23,137,138,238
Kahnwald, M.	327
Kalmbach, Peter	(88)
Kamp, Christa	15
Kanzow, E.	188
Kappel, R.	219
Kasche, Volker	(64),156,157,160,165
Kats, W.	279
Kaulitzki	258
Kaup-Hartog	172
Keil, Annelie	(115),247,352,353,354,356,357,369
Kemnitz	237
Kenter, Muhlis	36
Kesel	162

Keutel, J.	149,150
Keveloh, Ch.	147
Khalil, Tantawy	53,127
Khoory, Roderich	53, 161,165
Kiehn	258
Kieselbach	244
Kinder, Hans-Peter	35,(72),179,184
Kirch-Grütter, Petra	50
Kirchhoff, E.	274
Kirchhoff, J.	141,142,144,145
Kirchner, K.	329,363
Kirschke, Heinz-Ulrich	23,134,139
Kirst, Gunter-Otto	34,(65),157,160,162,165
Klaassen, Marianne	15,30
Klatt, Charlotte	38
Kleepe, Hilde	34
Kleiber	238,241
Klein, E.	294
Klein, K.	281,288
Klein-Schönnefeld	258,259
Kleine	167
Kleinen, Günter	(106),301,302,381
Kleinschmidt, Ursula	23
Klemptner, Anette	18
Klenke, Elke	53
Kloft, Hans	39,(93),229
Klose	222
Knappert, Wilhelm	36
Knatz, Lothar	54,263,381
Knieper, Rolf	(82)
Knötzel	156
Koch, Hans-Albrecht	24
Koch, Hans-Jürgen	38
Koch, U.	372
Koch, V.	313,314,372
Koch - Raphael, Erwin	(106),304,305,306
Köppen, A.	147
Koeppen, Christel	20
Koke, K.	272,285
Kolle, Stephan	5
Kolster, Brigitte	52
Koopmann, E.	301,365

Koscielny	163,219
Krämer-Badoni, Thomas	(98),256
Kramer, Helmut	(82),203,206,209
Krause, Detlef	(94),220,232,233
Krause, G.	149
Krause, R.	289
Krause, Ulrich	(72),141,147,180
Kreeb, Karl-Heinz	(65),159,163,165
Kreowski, Haus-Jörg	(75)
Kretschmann, Rudolf	(110),329,332,334,335,363,374
Kreye, Horst	(102),227,272,274,276,294
Krieg-Brückner, Bernd	(75),186,187,188
Krogmann, Werner	(102), 274,375
Krüger, G.-W.	228,281,288
Krüger, Holger	(105),308,324,325,327
Krüger, Marlis	(99)
Krüger-Müller, Helga	(111)
Kruse, P.	236,237,238
Kudschus	168,171
Kück, Gerd-Rüdiger	15
Kühl, J.	207,208
Kühnel, S.	234
Künzel, E.	334,377
Küsel	156
Kuhlenkamp, Detlef	(118),359,360
Kuhlmann	156
Kuhn, M.	175,315,377
Kuhna-Schmitter, R.	295,364
Kulp, Hans-Gerd	50
Kumpfer, Inge	53
Kunze, Oskar	39
Kurth, Ina	5(72)179,182,290,291
Kurth, Ulrich	(98),251,252,253,254,265,348, 368,371,381
Kurz, Heinz-Dieter	(88),212,216,221,222
Kutschbach, D.	272
Kutsupis, Sigrid	41
Lackmann, Claudia	53
Ladeur, Karl-Heinz	(82),204,207,210
Lages, A.	295
Laging, Klaus	18
Lamping, Ortrud	18

Lamprecht, Günter	23,(123),138
Lange, Hellmuth	(60),(78),147,190,191,206
Langholf, V.	294
Langnickel, Gerd	16
Lankarany	252,254
Larcher, v., Detlev	14
Lautmann, Rüdiger	(94),209,232,233,258
Ledergeber, B.	318
Leibfried, Stephan	(115),353,354,356
Leibfritz, Dieter	(68),148,168,170,171,175
Leithäuser, Gerhard	(88),216,221
Leithäuser, Thomas	(97),238,239,245,246
Lemcke, G.	335
Lemmermann, Heinz	(106)
Lemper, Alfons	(88),211,217,221
Lenzen, R.	314,316,376
Leppeck, Hildegard	18
Leuze , Eva	(91)
Levin, Helga	52
Leyerer, W.	273,278
Libertin, Karin	49
Lichtenberg, Hagen	49,(84),203,204
Liebe-Harkort, Klaus	(102),290,291,294,366
Lieberg, Andreas	(106),304
Liermann, R.	147
Lindenau, Volkmar	(72),184,185
Lindenberg	158,162
Litteck, Wolfgang	42,(111),324,325,327
Löchel	244
Löhr, Klaus-Peter	(76),140,186,187,188
Loeper	172,174,365
Lörcher, B.	343
Lohmann	236
Lorenz, Wolfgang	39
Lott, Jürgen	(98),251,254,358,365,374
Lowry, St.	277
Ludwig, Karl-Heinz	(93),222,229
Ludyk, Günter	(62),140,142,143
Lück, Manfred	18
Lüdemann, C.	232
Lüderwaldt, A.	301
Lühmann	159,163

Lüneburg	158,161,165
Luhede, Gerhard	36,195
Luthe, D.	352,366
Lutz, R.	187,188
Lutz-Kunisch, Birgit	14
Lutze, Ursula	25
Maaß, Christel	23
Mader, Wilhelm	(118),358
Mävers, Hella	(106)
Mävers, Klaus	(106),301,302,303,305,365
Maier, B.	349
Mainz, R.	254
Makhali, Rosemarie	52
Malunat, D.	142,144
Markus, Ernst-August	20
Marschalck,P.	227,293
Marte, Gert	(62),142,187,188,189
Martin, U.	330
Marzahn, Christian	44,(116),259,262,354,355,356
Maschke, Irmgard	50
Mathis, B.	295
Matthies, Klaus	(105),(119),297,298,351,381
Mayer, Hans-Christian	25
Mayer-Heinricy, Adalbert	(60),147,148,149,150,152,175
Mayr, Peter	37,(79),194
Meese, Günther	21
Mehrtens, A.	253,275,276,364,380,381
Meinken, Ursula	(108),366
Meinking, Annegret	16
Melching, Elfriede	40
Melchiorre,Barbara	25
Menk, Antje-Katrin	(102),182,290,291
Merkel, Johannes	(116),325,352,353,355,357,366
Meseberg-Haubold	253
Metscher, Thoams	54,(102),280,282,294,381,382
Mettler, P.	325
Meyer	236
Meyer, Harry	16
Meyer, Hartmut	42
Meyer, Jürgen A.E.	(84)
Meyer, R.	295.



Meyer, U.	143
Meyer-Degenhardt, K.	188
Meyer-Denkman, G.	335
Mielke-Lumm, Selma	18
Mieskes, I.	146, 147
Milhoffer, Petra	44, (119)
Miller, Heinrich	(80)
Milles, D.	248, 264, 317, 356, 374
Million, Danièle	49
Milnera, Stanislav	(108), 312, 313, 316, 318, 320, 366
Minke, Eckehard	36
Missol, Helga	25
Mitschke-Collande, v.	202, 262, 321, 322
Mittmann, F.	325
Möller, D.	143
Möller, Stephan	(106)
Möppts, Emmy	52
Moll, Ursula	50
Moraga, Claudio	(76), 186, 187, 188
Mossakowski, Dietrich	(65), 153, 157, 158, 165
Müller, Dieter H.	37, (79), 194, 197
Müller, H.	142, 144
Müller, Hans-Dieter	51
Müller, Lutz	(112), 336, 340, 341, 342, 344, 351
Müller, Michael	(105), 295
Müller, P.	272, 285
Müller, Rainer	(109), 201, 248, 317, 328, 335, 353, 354, 356, 374
Müller, Wilfried	54, (62), (78)
Müller-Isenburg, Renate	(95)
München, R.	160, 164
Münchow, S.	272, 285, 364
Münzner, Hans-Friedrich	(72)
Mützelburg, Dieter	(113), 336, 340, 342, 343, 363, 378
Muhra	182
Mullan, S.	310, 321
Mundt, Harri	48
Nake, Frieder	(76), 187, 188
Nathow	243
Naujokat, Th.	156
Naulet, B.	279

Navarro, José M.	(102),294
Nehring, H.	325,326
Nehrkorn, Alexander	(65),156,157,159,162,164
Neindorf, v., Udo	25
Neuendorf-Bub, Brigitte	354,355
Neufahrt, Wolfgang	49
Neumann, Enno	263, 266,358
Niedderer, Hans	14,28,45,(60),(121),152,153
Nieder, Peter	(88),163
Niederwestberg, K.	336,337,371
Nievers, K.	277, 297
Noack, Cornelius	(60),146,147,148,153
Noltenius, Heide	30
Nowack	246
Nutbohm, Hans-Walter	(105),295,297,364
Oehsen, v., E.	339
Oeljeklaus, Eberhard	(74),141,179,181
Oetjen, Waltraud	53
Olomski	161
Oltersdorf, M.	316,377
Ortmann, Hedwig	(111),125,324,326,327,377,381
Oshiro, J.	289
Osius, Gerhard	(74), 156,179,183,184
Ostendorf, Jens-Peter	(106),303,304,305,306
Osterland, Martin	52,(99),(123),259,260
Padilla, G.	342
Pätzold, Bärbel	53
Pahlke, Renate	53
Paje	157
Parker, G.	212
Pasternack, Gerhard	54,(103),272,275,276,294,380,381
Paul, H.	307
Paul, Lothar	54,(103),272,276
Peitgen, Heinz-Otto	(74)
Peter, G.	147
Peter, Lothar	(99),256,259,260
Peters-Tatusch, R.	358
Petrat, Gerhard	(103),(122),272,274,277,368,369
Petzold, U.	379

Pfeiffer, Karlheinz	(66),162
Pfriem, R.	219
Pilatus, U.	146
Pilz, O.	146
Pixa-Kettner, Ursula	(110)
Plath, Peter	(68),170,171,175,176
Platter, R.	325
Pochciol, D.	351
Podewils, Gisela	50
Podolski, Hannelore	14
Pönitz, M.	317
Polzin, Manfred	(113),336,337,338,341,342,344,351
Popovic, Dobrivoje	(62),140,143
Porst, Hans-Eberhard	(74),181,183,186
Pouradier-Duteil, Françoise	(103),294
Prätzel-Wolters	185
Preissing, H.	299
Preuß, Otmar	(103),(122),301,326,373,377,379,381
Preuss, S.	240
Preuss, Ulrich-K.	(84),203,204
Preuß-Kippenberg, Ingrid	44
Proksch, Chr.	351,367
Puvogel, C.	142,143,144
Pyko, Ulrich	48
Quensel, Stephan	(99),258,259,262,355,356
Quinteros-Yanez, L.	(86),209,262,321,322
Raters, Ernst	50
Rath, E.	241
Rath, Hans-Josef	36,(79),193,194,196,200,201
Rauner, Felix	28,(112),324,325,326
Razavi, Mitra	127
Reby, C.	286,287
Reese, Georg	36,193,194,200
Rehkugler, Heinz	38,(90),213
Reich, Norbert	(84),208
Reichelt, Helmut	(99),256,257,381
Reincke, Wilhelm	(110),333,334,374
Reinhardt, M.	147
Reinhold, Karl-Leonhard	34

Renner, L.	143
Rensing, Ludger	(66), 156, 157, 160, 165
Rettke, Ursula	49
Reuter	243
Rexilius, G.	245
Richard, Jörg	(103), (119), 277, 308, 351
Richter	160, 162
Richter, Dieter	(103)
Richter, Peter H.	(60), 125
Richter-Landsberg	158, 161, 165
Riekens, Reinhard	(68), 152, 172, 173, 174, 375
Ries	265, 363
Riggers, H.	312, 363
Ristau, Reinhard	37
Rinken, Alfred	(84), 204, 206, 208, 209
Rösenthaller, Gerd Volker	(68), 125, 170, 173
Röttger, G.	302
Rohr, Barbara	(110), 222, 247, 329, 331, 332, 335, 373
Romanowski	167, 170, 172, 173, 174, 175
Roos, Paul	(74), (78), 140, 156, 179, 180
Roschen	157
Rosenthal	156, 162
Rosiefsky, Margit	41
Roth, A.	296
Roth, Gerhard	54, (66), (78), 153, 156, 158, 161, 164, 165, 190, 238
Roth, Leo	44, (114), 227, 296, 345, 346, 347, 368, 378, 382
Rotluff	156
Roy, Marion	40
Roy, Sarbesh Chandra	(62), 141, 143, 144
Rühlemann, Ingrid	45
Rüßmann, Helmut	54, (84), 203, 208
Runge, Lena	24
Rupprecht, W.	298
Rusch, U.	182, 290
Ruß, Karl-Heinz	16
Ruthke, Herbert	36
Ryder, Peter	(60), 147, 148, 149, 152
Sanders -Terhorst, Ch.	285
Sandkühler, Hans-Jörg	54, (99), 263, 380, 381
Sattler, D.E.	275

Sautermeister, Gert	(103), 272, 275, 285, 293, 311, 364
Schaab, B.	212
Schaar, M.	343
Schaefer, Heinz	(90)
Schäfer, Rüdiger	(74), 181, 182, 197, 198
Schäfer, Wolfgang	(95), 240, 253, 254, 265, 266, 267, 269, 348, 371
Schafmeister, Peter	(99)
Schaper, Christel	49
Schaper, J.	203
Schaub-Dold, Margot	35
Schauz, Karl	(66), 156
Scheele, Klaus	(113), 339, 340
Scheer, Jens	(60), 150, 151
Schefold, Dian	38, (84), 204, 207
Schekerka, Ursula	52
Schellhase, F.	298
Schempp, A.	338
Schenk, Irmbert	(105), 277, 297
Schiebel, H.M.	169
Schiff, Bernhard	(114), 346, 347, 370, 374, 376
Schindler	238, 245
Schindler, Manfred	(74), 140, 180, 182
Schirmer	159
Schkalle, York-Dietrich	37
Schlagheck, Ingrid	15
Schlinke-Ghelala, S.	336, 337, 371
Schliwa, Werner	(66), 156, 160, 163, 164, 376
Schlott, Werner	53, (66), 156, 159, 161, 165
Schlüter, Anne	38
Schlutz, Erhard	(118), 358, 359, 381
Schmaeck	182.
Schmalck	291
Schmidt	254
Schmidt, D.	140, 151, 215, 260
Schmidt, Eike	(84), 203, 208, 209
Schmidt, G.	157, 159, 164, 365
Schmidt, Jörg	(93), (119), (122), 230, 313, 318, 322, 351, 372, 375
Schmidt, K.	338, 344
Schmidt, Wolfgang	16
Schmidtke, Helmut	37, 196

Schminck-Gustavus, Chr. U.	(84),208
Schmitt, Rudolf	(119),349,350,351,369
Schmitt, R.	307
Schmitz-Feuerhake, Inge	(60),140,149,150,151,153
Schnautz	243
Schneelee, Michael	49
Schnettler, M.L.	301
Schodde, Klaus	15,28
Schön, Marion	38
Schöne, Armin	36,(79),198,199
Schoenfeldt,v., E.	204
Schoenke, E.	276
Schönwälder, Hans-Georg	(114),178,346,347,363,376,378
Schöttgen, Marion	14
Schöttler-Boll, D.	298
Scholz, H.J.	346,378
Scholtz	161
Scholz, Martina	5
Scholz, W.	140,141
Schreiner, G.	281,288
Schröder, Almuth	(109), 320
Schröder, Dirk	49
Schröder, Dörte	41
Schröder, Renate	15
Schroer, Wolfram	(68),152,167,169,170,171, 173,175,176
Schrübbbers	169
Schütt	245
Schütz, V.	302
Schuh,D.	187
Schulke, Hans-Jürgen	(113),336,342,343,363
Schulke-Vandreeé, J.	331
Schulte, Günter	37,199
Schulte, Werner	28
Schulte, W.	134,234
Schulz	159
Schulz, Gerhard	40
Schulz, Hermann	(98),251
Schulz, N.	144,145
Schulz-Eckloff, Günter	(70),143,168,169,171,175
Schumann	200
Schumann, Karl-F.	(86)

Schumann, Michael	(99), 123, 259, 260
Schwarzwälder, Herbert	(93), 228, 229, 230, 366
Schwedes, Hannelore	(60), (120), (122), 152
Schwegler, Helmut	54, (61), 147, 148, 153
Schweitzer-Stenner, R.	(61)
Schwier, Willi	36, 193, 196, 197, 200
Schwiering, Dieter	(90)
Schwill, Wolf-Dietrich	23, 136
Scotti-Rosin, M.	289
Seehafer, Gisela	54
SeEVERS, Margret	53
Seibt, Peter	(95), 125, 266, 268
Seifert, Anke	37, 196
Sell, Axel	(90), 212, 214, 221, 321, 323
Sell-Maurer, Dorothea	53
Senghaas, Dieter	(94), 125, 232, 233, 321
Shams, Rasul	(90), 218, 221
Shipley, E.	283, 284
Siegert, Wolf	(61), 147, 153
Sieveking, Klaus	206
Silberer, Günter	(90), 211, 220
Silier, O.	291, 379
Silz, Hartmut	25
Simhan, Krishna	33, (61), 146, 148, 149, 150, 151, 195
Sittermann, Lili	33
Sittig	172, 173, 174
Sobotta, Werner	(62), 143, 144
Sohn-Rethel, Alfred	(116)
Sommer, Lisa	49
Sondergeld, Klaus	15, 268
Soyka, Elisabeth	25
Spēer, Birgit	36
Spieß	251, 365
Spillner, A.	187
Spitzley, Helmut	42, (109), 313, 314, 317, 322, 376
Spreckelmann, H.	145
Sprengel, K.	333
Springer, J.	142
Stadler, Michael	(97), 236, 238, 240, 244
Stadler, S.	244
Stadtlander, B.	140

Stäblein, G.	225,226
Stahl, B.	331
Staude, Wilfried	(61),152,170,175
Stedefeder, U.	222,330
Steffen, T.	289
Steiger, Otto	(90),218,220,221,222
Stein, Rudolf	(97),237,241
Steinberg, Hans-Josef	(93),227,230,231,263,293,297
Steiner, Manfred	(90),213,220
Steinforth, W. H.	(105),297,350,375
Steinmetz, H.-P.	212
Steinmüller, Wilhelm	(76),186,187,188
Stell, H.	363
Stelljes, Helmut	(120),349,350
Stemme, Fritz	(97),(114),237,246,347
Sterzik, Jürgen	18
Stöcker, Hermann	(120),349,350,351
Stöppler, Siegmur	38,(91),211,212,214,222
Stohrer, Wolf-Dieter	34,(70),166,167,171,172
Straka, Gerald A.	(114),346,347,358,370
Steckert, Liese-Lotte	(103)
Strojny, H.	147
Struckhoff, H.H.	226,308
Strümpfer, H.	226,351
Stuby, Gerhard	(86),203,204
Stück, H.	259,260
Stümper, W.	212
Stüwe, B.	315,376
Sump, Waltraud	52
Tappe, Hartmut	37,194,197
Taube, W.	187
Taubmann, Wolfgang	(91),225,366
Tawakkoli, Taghi	36
Tegge	168
Telle	156,157,165
Teubner, Gunther	(86)
Teutsch	166,170,171,175,176,177
Thal, Rosemarie	38
Thiele, G.	143
Thiemann, H.	377



Thiemann, Wolfram	(70), 166, 168, 170, 171, 173, 175, 176, 177, 262, 321, 322
Thoben, Klaus-Dieter	37, 194, 197
Thöle, Jörg-Olaf	20
Tholen, J.	232
Thomssen, Wilke	(118), 358, 359, 381
Thoss, Peter	(86)
Thülig, M.	225
Tiefensee, Hans-Joachim	44, 45
Tiefensee, I.	333, 373
Tiemann, W.	320
Tiesler, G.	239
Timm, Jürgen	14, 28, 30
Tin, Annegret	53
Tittler, E.	330
Tolossa, F.	282
Tomalik	156, 157, 165
Tonner, K.	204
Tretow, Sigrid	14
Tuchmann	160, 163, 164
Turowski, G.	226
Ubbelohde, Reiner	(122), 336, 337, 370, 371, 378, 379
Ubbens, Wilbert	25
Ulrich, Hans-Dieter	21
Ulrich, Joachim	37, 193, 196, 199
Ungerer, Dietrich	42, (113), 338, 339, 340
Urbach, M.	140, 151
Vater, Dietrich	(104), 282
Vazquez, G.	289
Vergiehn, Joachim	18
Verhelst, Ernst	48
Vetter, Günter	(97), (122), 238, 240, 244, 369, 379
Vietor, Reinhild	25
Vinnai, Gerhard	(97), (122), 239, 245, 247, 353, 357, 368, 377
Visser, Andreas	36, (79), 199, 200, 201
Voegelin, Ludwig	16
Voermanek, Erik	17
Vogel, B.	282
Vogel, Jörg-Volker	25
Vogt, Irmgard	(97), 241, 246

Vogt, M.	247,333,374
Vogt, Rolf	(97),241,242,245
Vogt, St.	238
Voigt, Annemarie	14
Voigt, Bodo	327
Voigt, Wilfried	(118),359,360
Voigt	209
Voigt-Sasse, G.	324
Vollmer	157,159,164
Voß, Erika	50
Vossberg	259
Wachtveitl, E.	324
Wagner, Karl-Heinz	(104),294
Wagner, Wilfried	(93),(95),228,230,268,269, 281,288,322
Wahsner, Roderich	(86),(123),203,205
Wallisch-Prinz, B.	253,359
Walsdorff, Martin	25
Walter, Gerlinde	17
Walter, Hubert	(66),158,159,162
Waltz, Matthias	(104)
Wanczek, Karl-Peter	(70),147,167,168,170,172,173, 174,175,176,195
Wapler, Gerald	23,133
Warncke, Ernst-August	42
Warnken, Wolfgang	35
Wasiljeff, Alexander	(62),142,144,152
Wasmansdorff, Volker	37
Watson, Ian	(104),283
Weck, Manfred	(104),276
Wedekind, D.	147
Wedemeier, Ute	16
Wedemeyer-Mawick, Ch.	314,316,372
Weger, Bernhard	53,156
Wehmeyer, Peter	14
Wehner, Th.	238,244,246
Wehrkamp	246,253,265,266
Weibezahn, Roland	23,132,136
Weichert, M.	301,365
Weidemann, Gerhard	(66),163,165,219
Weimann	159

Weissinger, Dieter	36
Wellmann	156, 166, 176
Wendland, E.	142
Wendt, J.	211
Wengert-Köppen, M.L.	316, 319
Wenninger, P.	325
Wenzel, Eva-Maria	14
Wermut, U.	349
Werner, F.	281, 288
Werner, P. Günther	36, (80)
Werner, R.	191
Weyman, Ansgar	39, (94)
Wichmann, J.	280
Wieczorek, B.	344
Wierbach, J.	342
Wietschorke	163
Wildgen, Wolfgang	54, (104), 272, 276, 294, 381
Wilharm, A.	187
Wilken, Ralf	14
Wilkening, Rüdiger	(104), 275
Wille, Regina	(70), 152, 160, 172, 174, 375
Willenberg, Brigitte	54
Winter, A.	157, 160, 162, 283
Winter, Gerd	(86), 210
Wirth, Margaret	(96), 263, 267
Wischnewsky, Manfred B.	(74)
Witte, Harald	(66), 153, 161, 165
Wittkowsky, Alexander	37, (78), (80), 141, 188, 190, 191, 200, 201
Witzel, A.	244
Woehrle, Dieter	(70)
Wölke, K.H.	277, 286, 297
Wöhlke, W.	143
Woest	174, 177, 365
Wohlmuth, Karl	(91), 217, 221, 321, 323
Wojt	167, 171, 173
Wokittel, Horst	(114), 347
Wollenberg, Jörg	(118), 358, 360
Wollenweber, B.	294
Wolter, Gerd	(106)
Worthmann, U.	160, 163, 164, 376
Wriedt, T.	144, 145

Zacharias, Gerhard	264
Zander, L.	366
Zech, Reinhold	257
Zeh, S.	314, 318, 327
Zeiss, M.	295,
Zembski, H.	166, 172
Zenker	247
Zenker, Ch.	353, 356
Zenn, S.	330
Zeuner, N.	254
Ziebarth, Ursula	(104), 309
Ziebell, B.	291
Ziechmann, Jürgen	(114), (120), 347, 351, 365, 368
Ziegenbalg, M.	132, 133
Ziegler, Günter	17
Zienert	242
Zierul, Marcel	36, 198
Zimmer, E.	297
Zoll, Rainer	(96), 125, 262, 263, 266, 267, 358, 359

## Abkürzungs-Erläuterungen zum Kapitel „Lehrveranstaltungen der Universität Bremen“

Seitenzahl: Vor dem Schrägstrich Fachbereich – nach dem Schrägstrich die fortlaufende Seitenzahl des  
(Tabelle) jeweiligen Fachbereichs

**Beispiel:** III/11 – Fachbereich 3, Seite 11

zu Spalte 2:	PL	=	Programmierlabor
	PP	=	Projekt- bzw. Vorprojektplenium
	AV	=	Arbeitsvorhaben
	BK	=	Basiswissenskurs
	K	=	Kurs (auch Begleitkurs, Lektüre-Kurs, usw.)
	S	=	Seminar
	V	=	Vorlesung
	UB	=	Übung
	BL	=	Blockveranstaltung
	UE	=	Unterrichtseinheit
	U	=	Unterricht/Instrumentalunterricht
	AG	=	Arbeitsgruppe
	E	=	Erkundung
	P	=	Praktikum
	KO	=	Kolloquium
	EX	=	Exkursion
	T	=	Tutorium
	BE	=	Blockeinheiten
	SPF	=	Schwerpunktfach
<b>Beispiele:</b>	K + EX	=	Kurs mit Exkursion
	K + P	=	Kurs mit Praktikum
	AV + UE	=	Arbeitsvorhaben mit Durchführung einer Unterrichtseinheit

zu Spalte 4	Der als <b>Kontaktperson</b> geltende Veranstalter ist <b>unterstrichen!</b>
	(LB) = Lehrbeauftragter
	(PL) = Praxislehrer
	(T) = Tutor
	(WM) = Wissenschaftlicher Mitarbeiter

zu Spalte 5:	EGW	=	Erziehungs- und gesellschaftswissenschaftliche Lehrveranstaltungen für Lehramtsstudenten
	„K“	=	für Kontaktstudenten
	LF	=	Lehrerfortbildung
	LW	=	Lehrerweiterbildung

### Für den Studiengang Arbeitslehre/Politik

#### Schwerpunkte:

I	=	Integrationsbereich
GE	=	Geschichte
GEO	=	Geographie
OE	=	Ökonomie
TE	=	Technik
PO	=	Politik

#### Schulfach:

AL	=	Arbeitslehre
EK	=	Erdkunde
GK	=	Gemeinschaftskunde
GE	=	Geschichte
HW	=	Hauswirtschaft
TW	=	Technisches Werken

	TEX	=	Textilarbeit
	WL	=	Wirtschaftslehre
	SA	=	Lernbereich Sachunterricht
	WIT	=	Lernbereich Wirtschaft und Technik
<b>Beispiel:</b>	OE (AL)	=	Veranstaltung wird im Schwerpunkt Ökonomie für das Schulfach Arbeitslehre angeboten

#### Für den Studiengang Lehramt Sekundarstufe II mit einem berufsfeldbezogenem Fach

	I	=	Integrationsbereich
	EL	=	Fachrichtung Elektrotechnik
	WI	=	Fachrichtung Wirtschaftswissenschaft
	SOZ	=	Fachrichtung Sozialwissenschaft
	EH	=	Fachrichtung Ernährungs- und Hauswirtschaftswissenschaft

#### Für den Studiengang Behindertenpädagogik

Inhaltsbereich:	SB	=	Bedingungen der Sozialisation Behinderter
	DB	=	Pädagogisch-psychologische Diagnostik von Behinderung
	PD	=	Pädagogik und Didaktik
	TH	=	Therapie
Schwerpunkt:	GB	=	geistige Behinderung
	LB	=	Lernbehinderung
	SPB	=	Sprachbehinderung
	VS	=	Verhaltensstörung

#### Für die Studiengänge Biologie – Chemie – Mathematik – Physik

	DP	=	Diplom
	L	=	Lehramt
	LS	=	Lehramt, Lernbereich Sachunterricht

#### Für den Studiengang Diplompädagogik

	SCH	=	Studienrichtung Schule
	WEI	=	Studienrichtung Weiterbildung

#### Für den Studiengang Sport/Wissenschaft

	SPO	=	Sport
	KMS	=	Lernbereich Kunst/Musik/Sport

#### Für den Studiengang Kommunikation/Ästhetik

	E	=	Englisch
	F	=	Französisch
	DE	=	Deutsch
	SP	=	Spanisch
	MU	=	Musikpädagogik
	KU	=	Kunstpädagogik
	KMS	=	Lernbereich Kunst/Musik/Sport

#### Für die Studiengänge Biologie/Chemie

zu Spalte 5 a):	FD	=	Fachdidaktik
	FS	=	Fachsystematik
	BGW	=	Berufspraktische, gesellschaftswissenschaftliche und wissenschaftstheoretische Anteile

#### Für den Studiengang Sozialwissenschaften

	BP	=	Schwerpunkt Bildungsplanung
	SRP	=	Schwerpunkt Stadt- und Regionalplanung
	RS	=	Schwerpunkt Resozialisation
	AP	=	Schwerpunkt Arbeit und Produktion
	DW	=	Schwerpunkt Dritte Welt

### Für den Studiengang Wirtschaftswissenschaft

PRO	=	Schwerpunkt Produktion im weiteren Sinne
GRP	=	Schwerpunkt gesellschaftliche Reproduktion
SUV	=	Schwerpunkt Staat und Verwaltung
IW	=	Schwerpunkt Internationale Wirtschaft

### Für den Studiengang Diplompädagogik

Studienrichtung Schule		
EG	=	Erziehungswissenschaftliche Grundlagen
SP1	=	Schwerpunkt 1
SP2	=	Schwerpunkt 2
SP3	=	Schwerpunkt 3
Studienrichtung Weiterbildung		
IH1	=	Inhaltsbereich 1
IH2	=	Inhaltsbereich 2
IH3	=	Inhaltsbereich 3
IH4	=	Inhaltsbereich 4

### Für den Studiengang Sozialpädagogik

GR	=	Grundstudium
EVE	=	Schwerpunkt Elementar/Vorschulerziehung
SSS	=	Schwerpunkt Sozialpolitik/Sozialverwaltung/Sozialplanung
JUE	=	Schwerpunkt Jugend- und Erwachsenenbildung
DSI	=	Schwerpunkt Dissozialität und sozialpädagogische Intervention

### Für den Studiengang Kommunikation/Ästhetik

LW	=	Literaturwissenschaft
SW	=	Sprachwissenschaft
FE	=	Fremdsprachenerwerb
LA	=	Politische Landeskunde und Sozialgeschichte
MW	=	Medienwissenschaft
PA	=	Praxisanteile nach der Ordnung für Schulpraktische Studien vom 3.4.74
FPA	=	Fachpraktische Anteile
FWA	=	Fachwissenschaftliche Anteile
MP	=	Musikpraktischer Schwerpunkt
SP	=	Musikpraktischer Schwerpunkt
GA	=	Grundausbildung
LF1	=	Lernfeld 1)
LF2	=	Lernfeld 2) <span style="float: right;">Kunstpädagogik</span>

**Beispiele:** LW,PA = Literaturwissenschaft mit Praxisanteilen

zu Spalte 6: A = Anfänger, d.h. erste und zweite Semester  
M = Mittlere Semester (bis 4. Semester)  
H = Höhere Semester (ab 5. Semester)  
Wenn die Teilnahme auf Studenten/-innen bestimmter Semester begrenzt ist, erscheint eine Zahl

**Beispiel:** 6,7 = Es sollen nur Studentenv/-innen im 6. und 7. Semester teilnehmen

zu Spalte 7: P = Primarstufe  
S1 = Sekundarstufe 1  
S2 = Sekundarstufe 2

zu Spalte 9: Falls die Lehrveranstaltung nicht wöchentlich stattfindet, erscheint der Turnus

**Beispiel:** 14-tägl. = alle 14 Tage  
3-wöch. = alle 3 Wochen





# Nachtrag

Bis zum Redaktionsschluß am 7. September 1985 wurden folgende Änderungen bzw. Berichtigungen bekannt:

## 1. Lehrkörper

FB 11 - Meinken, Ursula, Professorin  
Forschungssemester

## 2. Lehrveranstaltungen

### Fachbereich 1 - Elektrotechnik

VAK 1 - 018      jetzt Di. 13-15    NW 1, S 136

VAK 1 - 024      jetzt Do. 10-12    NW 1, N 125

VAK 1 - 032      jetzt Do. 13-15    NW 1, N 125

VAK 4 - 313      jetzt Fr. 13-15    NW 1, S 136

### Fachbereich 1 - Physik

VAK 1 - 651      Einführung in die Biophysik I

A. Mayer-Heinricy

V,D, 14.5/15, H, 2 SWS

Mi. 13-15, NW 1, S 303

VAK 1 - 653      Forschungsprojekt Kombi-Nationswirkung

H. Diehl, B. Jastorff

S,D, 14.5/15, H, 1 SWS

14-tägl., Do. 9-11, NW 1, S 303

### Fachbereich 7 - Wirtschaftswissenschaft

#### Vertiefungsstudium

VAK 7 - 035      Theorie und Politik der Rohstoffmärkte

K. Wohlmuth

K,4 SWS, Di. 15-19, GW 2, A 2090

(Nicht für Teilnehmer am Projekt

Internationale Rohstoffpolitik und

Entwicklungsländer)

### Fachbereich 9 - Politik/Gemeinschaftskunde

#### Analyse unterschiedlicher politischer und gesellschaftlicher Systeme

VAK 9 - 428      Entwicklungspolitische Strategien in der

Karibik

Müller-Isenburg

K,SP, M/H, S 2, 2 SWS

- VAK 10 - 1001 Rassismus und Kolonialismus  
Barrow, Franzbach, Müller-Isenburg,  
Navarro, W. Wagner  
PP, SP/GE/E, Landeskunde, M/H, S1/S2, 2 SWS  
Mi. 13-15, GW 2, A 2320
- VAK 10 - 1031 Die politische Bedeutung der Karibischen  
Sklavenarbeit im 18. und 19. Jh. zum  
o.g. Projekt  
Müller-Isenburg  
AV, GE/SP, M/H, S1/S2, 2 SWS

Fachbereich 10 - Spanisch

- VAK 6 - 044 Das interamerikanische System (i.S.)  
L. Quinteros-Yanez  
WK, 2 SWS, Fr. 13-15, GW 2, B 3230

OEL - Erziehungs- und Gesellschaftswissenschaften

- VAK 11-146 Arbeit und Frauenleben -  
Frauenleben als Arbeit?  
I. Bubenick-Bauer, A. Biesecker, H. Cyrus,  
H. Grubitzsch, E. Haarusch, B. Rohr  
AV, EGW/Psy/SoWi/WiWi, Bpäd, A6(G),  
alle, 2 SWS  
Mi. 15-17, BB 12
- VAK 3 - 304 Leistungsmessung und Bewertung  
im Mathematikunterricht  
J. Henning  
AV, EGW/Mathe, A6(U), M/H, 2 SWS  
Mi. 8-10, MZH 6200

3. Studentische Einführungsveranstaltung

Die studentische Einführungsveranstaltung für die neuen  
Jura-Erstsemester speziell in die zweiphasige Juristenausbildung  
und allgemein in das Unileben findet statt am  
Dienstag, dem 15. 10. 1985 um 10.00 Uhr,  
im Senatssaal (MZH, 1. Ebene).

Veranstalter ist der Studiengangsausschuß (StuGA) Jura.

# büro rational

Gerhard Bomhoff & Co. KG, Spezialist für EDV-Zubehör

**Ablegemappen · Ablagesysteme · Datenträger  
Diskettenzubehör**

**Farbbänder · Farbtücher · Farbbandkassetten  
Tabellierpapier · Tabellieretiketten**

**Transportkoffer und Tresore für Datenträger**

**NEU**

**Matrix- und Typenraddrucker**

**Monitore und Terminals**

**EDV-Kabel · Plotterzubehör**

**Go to  
BASF FlexyDisk®**



**BASF FlexyDisk Science  
5.25'; 5.25" HD**

Die Topqualität für ungünstige  
Einsatzbedingungen  
Temperaturbeständig bis +70°C  
Volle Oberflächenprüfung  
Gebrauchsdauer: durchschnittlich  
70 Mio Kopfpassagen pro Spur

**BASF FlexyDisk  
5.25'; 5.25" HD, 8'**

Absolute Daten- und Funktions-  
sicherheit bei jetzt doppelt so hoher  
Gebrauchsdauer durchschnittlich  
35 Mio Kopfpassagen pro Spur

**BASF FlexyDisk  
3.5"**

die FlexyDisk mit extrem hoher  
Flächendichte für die neue  
Micro-Leufwert-Generation

**Getestet auf absolute Datensicherheit  
selbst unter härtesten Einsatzbedingungen.**



**(04 21) 59 13 30 / 59 12 91**

**Häschenstraße 17/19 · 2800 Bremen 1**

# Lageplan



- 1 Naturwissenschaften I (NW I)
- 2 Studentenwohnheim
- 3 Mensa / Studentenheim (ASTA / Sozialwerk)
- 4 Bibliothek
- 5 Geisteswissenschaften I (GW I)
- 6 Mehrzweckhochhaus (MZH)
- 7 Sportplatz
- 8 Schwimmhalle
- 9 Naturwissenschaften II (NW II)
- 10 Geisteswissenschaften II (GW II)
- 11 Biologischer Garten
- 12 Ingenieurwissenschaften I (WI I)
- 13 Bau- in Planung
- 14 Ingenieurwissenschaften II (WI II)
- 15 Dozentendebüt
- 16 Hörsaalgebäude
- 17 Gewerkschaften
- 18 Bremer Innovations- und Technologiezentrum (BITZ)

Planungsbüro: ...