



**UNIVERSITÄT
BREMEN**

**VERANSTALTUNGSVERZEICHNIS
PERSONALVERZEICHNIS**

SOMMERSEMESTER 1982

Der Ur schuh



Sommer & Winter



Als Schuhe
noch Schuhe
waren

Echte Natur-Qualität

2,4 bis 2,8 mm ungefärbtes Vollrind-
leder, 3 mm Leder-Zwischensohle,
13 mm Laufsohle aus weißem
Plantagengummi, doppelt vernäht,
ca. 15 Modelle für Frau und Mann.

DANSKE LOPPEN
Der Urschuh



Nur echt mit dem
VIKING-Schiff

DANSKE LOPPEN - Wegweiser von: Die SKANSE, Info 1, Postfach 12 77 27, D-1000 Berlin 12, Tel. (030) 882 73 03

DANSKE LOPPEN-Stationen in dieser Stadt:
Interstudio, Vor dem Steintor 26
Skandinavische Wohnkultur, Falkenstraße 2

**Veranstaltungs- und Personalverzeichnis
der Universität Bremen
Sommersemester 1982**

TERMINE

Sommersemester 1982

Semesterbeginn	1. April 1982
Beginn der Lehrveranstaltungen	14. April 1982
Ende der Lehrveranstaltungen	2. Juli 1982
Semesterschluß	30. September 1982

Wintersemester 1982/83

Semesterbeginn	1. Oktober 1982
Beginn der Lehrveranstaltungen	
Ende der Lehrveranstaltungen	
Semesterschluß	31. März 1983

Weihnachtsferien:

Erster Ferientag

Letzter Ferientag

(Der Terminplan für das Wintersemester 1982/83 war bei Redaktionsschluß noch nicht beschlossen.)

Verantwortlich für den Textteil:

Universität Bremen, 2800 Bremen 33, Telefon 218-1

Redaktion: K.-H. Ruß, Telefon 218-2764, Mehrzweckhochhaus (MZH), Zimmer 1310

Gesamtherstellung:

Zentraldruckerei der Universität Bremen

Die Redaktion ist für Hinweise, die sich auf die mögliche Verbesserung der Gestaltung und des Inhalts beziehen, dankbar.

Redaktionsschluß: 1. Januar 1982

ÖFFNUNGSZEITEN

Akademische Auslandsangelegenheiten

Montag	9.00 bis 12.00 Uhr
Dienstag	9.00 bis 12.00 Uhr
Mittwoch	14.00 bis 16.00 Uhr
Donnerstag	9.00 bis 12.00 Uhr

Mehrzweckhochhaus (MZH), Ebene 1, Raum 1300

Studentensekretariat

Montag	9.00 bis 12.00 Uhr
Dienstag	9.00 bis 12.00 Uhr
Mittwoch	14.00 bis 16.00 Uhr
Donnerstag	9.00 bis 12.00 Uhr

(Während der Semesterferien ist am Mittwoch geschlossen)
Mehrzweckhochhaus (MZH), Ebene 1, Raum 1360/1370

Zentrales Büro für Studienberatung (ZBS)

der Hochschulen der Freien Hansestadt Bremen

Montag (nur für Schüler)	15.00 bis 17.00 Uhr
Dienstag	9.00 bis 12.00 Uhr
Mittwoch	14.00 bis 16.00 Uhr
Donnerstag	9.00 bis 12.00 Uhr

Mehrzweckhochhaus (MZH) Ebene 1
Anmeldung/Materialausgabe: MZH, Ebene 1, Raum 1280

Psychologisch-therapeutische Beratungsstelle (PTB)

des Sozialwerks für die Mitglieder der Hochschulen der Freien Hansestadt Bremen

Anmeldung:

Montag, Mittwoch bis Freitag	9.00 bis 12.00 Uhr
------------------------------	--------------------

Studentenhaus, Ebene 2, Raum 2210

Akademische Berufsberatung

Montag und Donnerstag	8.30 bis 16.00 Uhr
-----------------------	--------------------

Studentenhaus, Ebene 0, Raum A 0154 (Flur der Auslandsstelle)
(grundsätzlich nur nach Terminvereinbarung mit dem Arbeitsamt, Berufsberatung,
Friesenstr. 29, Tel.: 3177 505)

Studienzentrum Fernuniversität Hagen

Montag	9.00 bis 20.00 Uhr
Dienstag	9.00 bis 17.00 Uhr
Mittwoch	9.00 bis 20.00 Uhr
Donnerstag	9.00 bis 20.00 Uhr
Freitag	9.00 bis 14.00 Uhr

Zentralbereich, Raum B 1330 und B 1320

Trimm-Tips für Gemütsathleten

Beispielsweise Tennis: zielstrebige Ausprägung eines Tennisarms hebt nachhaltig das Selbstwertgefühl. Echte Club-Cracker entwickeln schon nach kurzem Rückhandtraining

starkes Mittelpunktgefühl. Gelegentlich auftretende Sehnen- und Nervenzerrungen sind tolerierbare Randerscheinungen auf dem Weg zum sportlichen Typ.



**TECHNIKER-
KRANKENKASSE**



**Ersatzkasse für die
technischen Berufe**

Martinstraße 57 · 2800 Bremen 1 · Tel. (04 21) 31 05 30 u. 31 05 39 · ☎ 31 05 30
Besuchszeiten: Mo-Mi 9-15 Uhr, Do 9-17 Uhr, Fr 9-13 Uhr. Telefon: ab 8.30 Uhr.

Inhaltsverzeichnis

	Seite
Termine	2
Öffnungszeiten	3
Inhaltsverzeichnis	5
Universitätsleitung und Dienstleistungsbereich der Universität Bremen	9
Universitätsleitung	12
Universitätsverwaltung	16
Rechenzentrum	21
Universitätsbibliothek	22
Akademische Selbstverwaltung und Fachbereiche der Universität Bremen	27
Akademische Selbstverwaltung	28
Organisation von Lehre und Forschung – Fachbereiche	30
Organisationseinheit Lehrerbildung	36
Veranstaltungsbüro	37
Zentralstelle für Weiterbildung	38
Zentrale wissenschaftliche Einrichtung „Experimentelle und Angewandte Humangenetik – Genetische Beratungsstelle“	38
Zentrale wissenschaftliche Einrichtung „Forschungsstelle und Laboratorium Produktionstechnik“	39
Zentralstelle für die Durchführung des Kooperationsvertrages mit der Arbeiterkammer	40
Zentrale wissenschaftliche Einrichtung „Arbeit und Betrieb“	40
Technisch-wissenschaftlicher Bereich für Lehre und Forschung	41
Studienkolleg	45
Hochschullehrer der Universität Bremen	47
Veranstaltungen der Psychologisch-Therapeutischen Beratungsstelle	102
Veranstaltungen des Studienkollegs	103
Lehrveranstaltungen der Universität Bremen	109
Lehrveranstaltungen der OEL	110
Erziehungs- und gesellschaftswissenschaftliche Lehrveranstaltungen	114
Lehrveranstaltungen Kernbereich Primarstufe	139

Fachbereich 1

	Seite
Studiengang Arbeitslehre/Politik	155
– Veranstaltungen im Schwerpunkt Geographie	155
– Veranstaltungen im Schwerpunkt Politik	157
– Veranstaltungen im Schwerpunkt Geschichte	162
– Veranstaltungen im Schwerpunkt Ökonomie und der Spezialisierung Hauswirtschaft	171
– Veranstaltungen im Schwerpunkt Technik und der Spezialisierung Textilarbeit/Textiltechnologie	172 175
Studiengang Lehramt Sekundarstufe II mit beruflicher Fachrichtung	178
– Projekte	178
– Einzelveranstaltungen in den Teilstudiengängen Metalltechnik, Elektrotechnik, Hauswirtschaft/Ernährung, Wirtschaftswissenschaften, Sozialwissenschaften/Sozialpädagogik	182
– Allgemeine EGW-Veranstaltungen	185
Studiengang Religionswissenschaft/Religionspädagogik	187
– Projekte	188
– Einzelveranstaltungen	189

Fachbereich 2

Studiengang Elektrotechnik/Kybernetik	191
– Grundkurse – 1. Studienabschnitt	191
– Grundkurse – 2. Studienabschnitt	192
– Projekte	195
Studiengang Physik	197
– Veranstaltungen für 1. Studienabschnitt	197
– Veranstaltungen für 2. Studienabschnitt	199
– Projekte	200

Fachbereich 3

Studiengang Biologie	207
– Grundkursbereich	207
– Vertiefungs- und Spezialisierungsbereich	208
– Fach-, Fachdidaktik-, EGW-Veranstaltungen	213
– Projektstudium	215
Studiengang Chemie	220
– Pflicht- und Wahlpflichtbereich	220
– Fach-, Fachdidaktik, EGW-Veranstaltungen	224
– EGW-Veranstaltungen	225
– Projekt-Studium	225

Fachbereich 4

	Seite
Studiengang Mathematik	228
– Grundveranstaltungen	228
– Fachveranstaltungen	229
– Schwerpunktbezogene Veranstaltungen	230
– Projekte	230
– Service-Veranstaltungen	231
Studiengang Informatik	233

Fachbereich 5

Integriertes Sozialwissenschaftliches Eingangsstudium (ISES)	235
--	-----

Studiengang Juristenausbildung	238
– Hauptstudium I (4. Semester)	238
– Hauptstudium I (6. Semester)	239
– Hauptstudium II (10. Semester)	240
– Hauptstudium II (12. Semester)	243
– Wahlkurse	247

Studiengang Sozialwissenschaft	249
– Schwerpunkt Bildungsplanung	249
– Schwerpunkt Resozialisation	250
– Schwerpunkt Stadt- und Regionalplanung	252
– Schwerpunkt Arbeit und Produktion	252
– Schwerpunkt Dritte Welt	255
– Schwerpunktübergreifendes Wissen	257
– Sonstige Veranstaltungen	260
– Kolloquien	261

Studiengang Wirtschaftswissenschaft	263
– Grundstudium	263
– Hauptstudium – Neue Projekte	264
– Hauptstudium – Laufende Projekte	268
– Sonstige Veranstaltungen	273

Fachbereich 6

Studiengang Behindertenpädagogik	275
– Projekte	275
– Einzelveranstaltungen	281

Studiengang Diplompädagogik	287
– Veranstaltungen im Schwerpunkt I, II und III	287

Studiengang Sozialpädagogik/Sozialarbeit	292
– Projekte	292
– Kurse	295
– Projektübergreifen Je Einzelveranstaltungen	296
– Aufbaukurs für Sprecherziehung	296

Studiengang Sportwissenschaft	Seite
– Projekte	298
– Einzelveranstaltungen	298
– Blockeinheiten	304
– Schwerpunktfachausbildung	306
	308
Studiengang Weiterbildung	309
– Kontaktstudium	309
– Lernfelder	309
– Projekte	312
Studiengang Psychologie	314
– Veranstaltungen für das 2. Semester	314
– Veranstaltungen für das 4. Semester	315
– Veranstaltungen für das 6. Semester	316
– Veranstaltungen für das 8. Semester	317
– Einzelveranstaltungen (6. - 8. Semester)	319
– Veranstaltungen für das 10. Semester	320
Fachbereich 7	
Studiengang Kommunikation/Ästhetik (Fremdsprachen)	322
– Projekte	324
– Fächerübergreifende Veranstaltungen	328
– Englisch	329
– Französisch	332
– Spanisch	334
Studiengang Deutsch als Fremdsprache	335
Fachbereich 8	
Studiengang Kommunikation/Ästhetik (Deutsch, Kunst- und Musikpädagogik)	336
– Deutsch – Projekte	336
– Deutsch – Einzelveranstaltungen	342
– Deutsch – Sprachkurse	346
– Kunst – Projekte	348
– Kunst – Einzelveranstaltungen	352
– Kunst – Paxisveranstaltungen	354
– Musik – Projekte	358
– Musik – Einzelveranstaltungen	360
Personenregister	367
Abkürzungserläuterungen	

**Universitätsleitung und Dienstleistungsbereich
der Universität Bremen**

UNIVERSITÄT BREMEN

Postanschrift: Postfach 330 440, 2800 Bremen 33
Postanschuß: 0421/2181 (bei Durchwahl 218 + Ruf)
Telex: 0245811
(Stand 1.1.1982)

Die Universität verfügt z. Zt. über folgende Gebäude:

Geisteswissenschaften 1 (NW 1)	Geisteswissenschaften 2 (GW 2)
Naturwissenschaften 1 (NW 1)	Naturwissenschaften 2 (NW 2)
Mehrzweckhochhaus (MZH)	Studentenhaus (Stu-Haus)
Universitätsbibliothek (UB)	Betriebshof (BH) und
Zentralbereich (ZB)	Energiezentrale (EZ)
Universitäts-Bad	Sportturm
Universitäts-Sporthalle	Flachbau Universitätsallee (KUA)

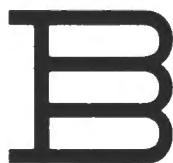

**Wir helfen Ihnen gerne
bei der Beschaffung Ihrer
Bücher, Fortsetzungen
und Zeitschriften**

Die Buchhandlung im Bremer Osten

**Buchhandlung
Werner Sieglin**

Vor dem Steintor 162-164 · 2800 Bremen 1
Telefon (04 21) 7 47 48

Nachstehend einige wichtige Telefonanschlüsse:

Ärztlicher Notruf Dr. E. Jäger, Emmastr. 187	212919
Akademische Auslandsangelegenheiten	218-2706 218-2732 218-2733
Allgemeiner Studentenausschuß (AStA)	
Vorstand	218-2023
Sekretariat	218-3314
Bibliothek	
Auskunft Ebene 1	218-2615
Auskunft Ebene 2	218-2617
Auskunft Ebene 3	218-2618
Auskunft Ebene 4	218-2619
Notruf (Uni-intern)	218-3201
Poststelle (MZH)	218-2717
Psychologisch-therapeutische Beratungsstelle	218-2319
Stillraum in GW 2, Ebene 0, Raum 0020 (Schlüssel über 3102 – Haustechnik GW 2)	218-3201
Studentensekretariat	218-2739-42 218-2745/49 218-2735
Studienzentrum der Fernuniversität Hagen	218-2240
Veranstaltungsbüro	218-2117
Zentrale Fundstelle	218-3469
Zentrales Büro für Studienberatung	218-3211
Zentralstelle für Weiterbildung	218-2789/90 218-3248

Hinweis der Redaktion:

Aus Platzgründen können nachfolgend nicht alle Namen und Dienststellen der Universitätsverwaltung aufgeführt werden.

	Raum	Ruf
Rektor		
Dr. Alexander Wittkowsky	MZH 1090	2708
Vorzimmer		
Annemarie Voigt	MZH 1100	2708/2710
Konrektoren		
NN	MZH 2400	2711
Dr. Jürgen Lott	MZH 2420	2711/3192
Vorzimmer		
Marion Schöttgen	MZH 2390	2711
Kanzler		
Dr. Hans-Heinrich Maaß	MZH 1130	2712
Vorzimmer		
Eva-Maria Wenzel	MZH 1140	2715
Personalrat		
Detlev von Larcher	MZH 2320	2786
Hermann Matthies	MZH 2330	2502
Peter Wehmeyer	MZH 2310	2501
Vorzimmer		
Christa Buldtmann	MZH 2300	2784/2785
Sigrid Tretow	MZH 2300	2784/2785
Vertrauensfrau der Schwerbehinderten		
Hannelore Podolski	GW 2, B 2210	2057
Allgemeiner Studentenausschuß (AStA)		
Vorstand	Stu-Haus	2023
Sekretariat	Stu-Haus	3314

Wir informieren beraten vermitteln

besonders qualifizierte Fach- und Führungskräfte.

Information

über Fachfragen und über die Arbeitsmarktlage.

Beratung

in Fragen der beruflichen Ansatz- und der beruflichen Bildungsmöglichkeiten.

Vermittlung

schnell, individuell und vertraulich durch die computerunterstützte Arbeitsvermittlung. Der Computer fördert Aktualität und Qualität der Vermittlung durch lückenlose und genaue Gegenüberstellung und Auswertung von Stellen- und Bewerbungsangebote aus dem gesamten Bundesgebiet.



Fachvermittlungsdienst für besonders qualifizierte Fach- und Führungskräfte

Doventorsteinweg 48-52, Postfach 107 923
2800 Bremen 1
Telefon (0421) 31 77-1

Besuchszeiten: Mo.-Fr. 8.00-12.30 Uhr
Di. 8.00-19.00 Uhr

– 01 – Sachgebiet Rektoratsangelegenheiten / Zentrale Organe

	Raum	Ruf
Sachgebietsleiter		
Gerd-Rüdiger Kück	MZH 1120	2704/2708
Rektoratsangelegenheiten		
Brigitte Gierschner (z.Zt. beurlaubt)	MZH 1080	2527
Zentrale Organe		
Heinz Feldmann	MZH 1085	2707
Klaus Schodde	MZH 1080	2705

– 02 – Sachgebiet Sicherheitswesen

Sachgebietsleiter		
Walter Bibow	MZH 8071	2673

– 03 – Sachgebiet Presse- und Informationswesen / Dokumentation

Sachgebietsleiter		
NN	MZH 2150	2765/2766
Vorzimmer		
Erika Ellermann	MZH 2150	2751/2766
Pressesprecher		
Wolfgang Schmitz	MZH 2140	2751
Universitätszeitung		
NN	MZH 2115	2752
Wissenschaftliches Publikationswesen		
Eberhard Zamory	MZH 2120	2760
Dokumentationsstelle		
Karl-Heinz Herrlich	MZH 2200	2771
	MZH 2180	2770
Druckschriftenlager/Vertrieb		
Karl Dossow	MZH 2170	2769

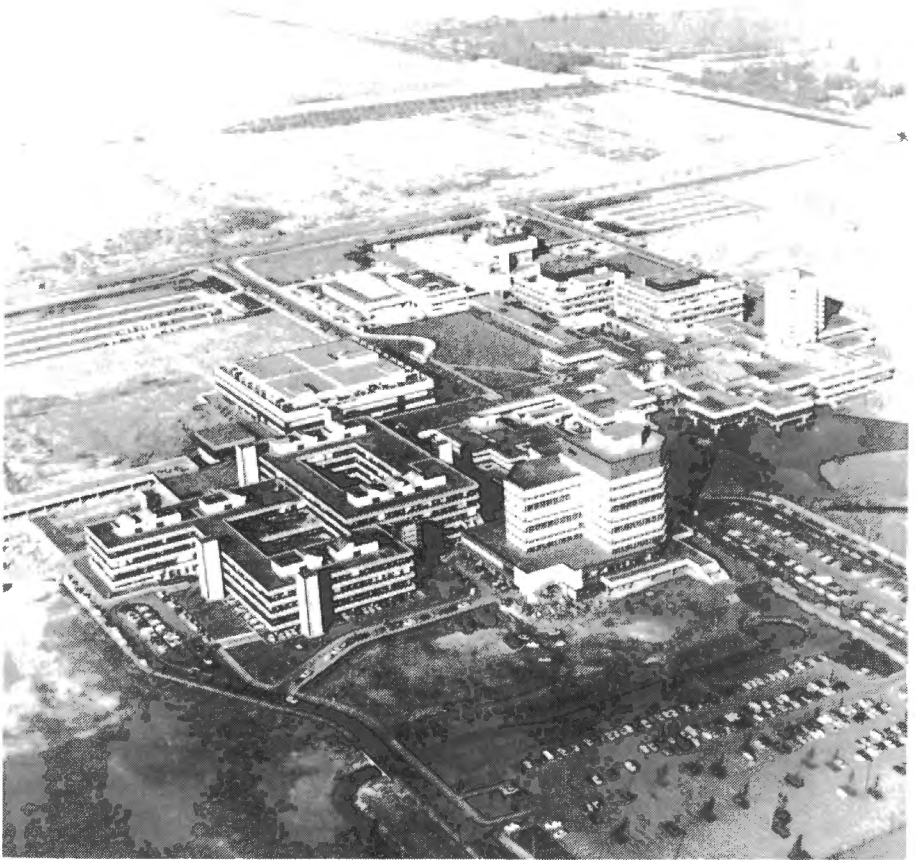

*Universitätsgebäude – Foto: Engler, Bremerhaven
(freigegeben vom Senator für Häfen, Schifffahrt und Verkehr)*

Dezernat 1

Zentrale Angelegenheiten von Lehre und Forschung/ Hochschulentwicklungsplanung

	Raum	Ruf
-1- Dezernent Werner Hoffacker	MZH 1150	2714
Vorzimmer Margarete Bünz	MZH 1140	2743
-10- Akademische und Studentische Angelegenheiten		
Sachgebietsleiter Ludwig Kohlmüller	MZH 1240	2724
Studentensekretariat	MZH 1360/1370	2739-42 2745+49 2735
Graduiertenförderung	MZH 1340	2736
Akademische Auslandsangelegenheiten	MZH 1300	2706/2732/ 2733
Zentrales Büro für Studienberatung der Hochschulen der Freien Hansestadt Bremen	MZH 1280	3211
Lehr- und Studienangelegenheiten/ Prüfungswesen	MZH 1290	2795
-11- Hochschulentwicklungsplanung (HEP)		
Sachgebietsleiter NN		
Geschäftsstelle HEP NN/Harry Meyer	MZH 2250	2775
Forschungsplanung Wolfgang Schmidt	MZH 2350	3478
-12- Technisch-wissenschaftlicher Bereich von Lehre und Forschung	MZH 2430	2797
Sachgebietsleiter Christoph Bäuml	MZH 3480	2797/2798

Sachgebietsleiter Erik Voermanek	MZH 2460	2796
Wahlleiter/Geschäftsstelle Günter Ziegler Werner Döbelin	MZH 2480 MZH 2480	3414 3415
Allgemeines Hochschulrecht, Widerspruch Hans-Joachim Tiefensee	MZH 2450	3410
Allgemeine Rechtsangelegenheiten NN	MZH 2430	3412

JOBS

für die Semesterferien

Für Studenten haben wir in Bremen und Umgebung jede Menge gut bezahlter Jobs in Produktion und Montage für die Semesterferien.

1.

Studenten mit Facharbeiterbrief für die Bereiche Holz, Metall, Elektrotechnik, die in den Semesterferien in ihrem Fachbereich gutes Geld verdienen wollen.

2.

Studenten ohne Facharbeiterbrief, die als Helfer auf Baustellen, in der Produktion oder im Lager unseren Leuten zur Hand gehen.

Rufen Sie uns an. Oder besuchen Sie uns einmal. Bestimmt haben wir auch für Sie den Job, der Ihre Kasse fröhlich stimmt.

Bindan

Klaus Bindan GmbH & Co. · Industriemontagen · Bahnhofstr. 8 · 2805 Stuhr 1

 (0421) 89 93-0

Dezernat 2

Verwaltungsorganisation/Personal

	Raum	Ruf
-2- Dezernent		
Selma Mielke-Lumm	MZH 3260	3441
Vorzimmer		
Hildegard Leppek	MZH 3250	3440
-20- Allgemeine Verwaltung/Ausbildung/ Stellenbewirtschaftung		
Sachgebietsleiter		
Heinz Adler	MZH 3270	3454
-21- Beamtenrecht/Hochschullehrerrecht/Lehrauftragsangelegenheiten/ Personalrechtliche Sondergebiete		
Sachgebietsleiter		
Manfred Lück	MZH 3360	3465
-22- Tarifrechtsangelegenheiten/ BGB-Vertragsangelegenheiten		
Sachgebietsleiter		
Jürgen Sterzik	MZH 3290	3444
-23- Personalbedarfsplanung		
Sachgebietsleiter		
Holger Krüger	MZH 3460	3445

Dezernat 3

Haushalt/Finanzen

-3- Dezernent		
Herbert Berger	MZH 3090	3423
Vorzimmer		
Christel Koeppen	MZH 3100	3423
-30- Allgemeine Angelegenheiten der Finanzplanung, des Gesamthaushalts und des Haushaltsrechts		
Sachgebietsleiter		
Gerhard Halm	MZH 3110	3425

	Raum	Ruf
Haushaltsmittel des Dienstleistungsbereichs	MZH 3160	3432/3436/ 3421
Haushaltsmittel für Lehre und Forschung	MZH 3130	3428/3429/ 3459
-31- Zentraler Einkauf, Vermögens- und Inventarverwaltung, Reisekosten, Haftpflichtangelegenheiten		
Sachgebietsleiter		
Klaus Güse	MZH 3070	3419
Matr ialverwaltung	MZH 3520	3475
Vermögens- und Inventarverwaltung, Versicherung		
	MZH 3560	3468
Unfall- und Haftpflichtangelegenheiten		
Reisekosten	MZH 3550	3477
	MZH 3120	3427
Zahlstelle	MZH 3050	3417
Zentraler Einkauf	MZH 3510	3472
Zentrale Fundstelle	MZH 3560	3469
-32- Druckerei und Reproduktion		
Sachgebietsleiter		
Ernst-August Markus	Betriebshof	3369
Druckerei	Betriebshof	2678
Auftragsannahme	Betriebshof	3102
Buchbinderei	Betriebshof	2271
Textverarbeitung/Lichtsatz	Betriebshof	3373
Montage	Betriebshof	2254

Dezernat 4

Technischer Betrieb/Bauangelegenheiten

-4- Dezernent		
Klaus Bergmann	MZH 2100	3487
Vorzimmer		
Ursula Boss	MZH 2110	3486
-40- Betriebstechnik		
Günter Meese	Betriebshof	2671

Zentrale Leittechnik		
Zentrale Energietechnik	Energiezentrale	3203
Gebäudebetriebstechnik	Betriebshof	2670
Gebäudebetriebstechnik für:		
GW 1, NW 1	NW 1, S 130	2250
Universitätsbibliothek	UB, 0340	3696
GW 2	GW 2, B 1160	3101
Zentralbereich	Tel.Z., 1220	2020
Mehrzweckhochhaus	MZH 6060	3485
NW 2	NW 2, A 1195	2800
Betriebshof, Zentralwerkstätten	Betriebshof	3600
-41- Betriebswirtschaft		
Dr. Andreas Weichert	Betriebshof	2680
Betriebstechn. Rechnungswesen	Betriebshof	2683
Zentrale Warenannahme/Zentrallager	Betriebshof	2685
Zentraler Reinigungsdienst	Betriebshof	2687
-42- Bauangelegenheiten		
Helmut Dietrich	MZH 2080	3493
Objektplanung	MZH 2070	3490
Raumbelegungsplanung	MZH 2050	3587
Raumausstattung	MZH 2090	3498
Bauunterhaltung/bauliche Ergänzungsmaßnahmen	Betriebshof	3660
-43- Betriebseinheit Sportanlagen einschl. Spielhalle Horn		
Hans-Dieter Ulrich	Sportturm C 2230	2329
Verwaltung	Sportturm C 2220	2346
Technischer Betrieb	Sportturm C 2220	2337
Schwimm- und Badebetrieb	Schwimmbad D 1540	2535

Verwaltung der Fachbereiche, Kooperationsbereich Universität – Arbeiterkammer, Organisationseinheit Lehrerbildung (OEL), Zentrale wissenschaftliche Einrichtungen, Zentralstelle für Weiterbildung, technisch-wissenschaftlicher Bereich für Lehre und Forschung und Veranstaltungsbüro siehe Abschnitt „Akademische Selbstverwaltung und Fachbereiche der Universität Bremen“.

Rechenzentrum

	Raum	Ruf
Leiter		
Dr. Günther Lamprecht	MZH 4290	2202
Vorzimmer		
Ursula Kleinschmidt	MZH 4280	2253
Abteilung Anwendungen		
Leiter		
Dr. Roland Weibezahn	MZH 4080	3532
Vorzimmer		
Christel Maaß	MZH 4070	2884
Gruppe Datenorganisation		
Gruppenleiter		
Peter Günther	MZH 4090	2666
Gruppe Programmberatung		
Gruppenleiter		
Gerald Wapler	MZH 4060	2087
Gruppe Statistik und Projektberatung		
Gruppenleiter		
Dr. Wolf-Michael Kähler	MZH 4142	3577
Abteilung System/Betrieb		
Leiter		
Dr. Wolf-Dietrich Schwill	MZH 4260	2406
Vorzimmer		
Ursula Kleinschmidt	MZH 4280	2253
Gruppe System		
Gruppenleiter		
Heinz-Ulrich Kirschke	MZH 4310	2471
Gruppe Rechenbetrieb		
Gruppenleiter		
Dr. Bernd Biesecker	MZH 0170	2411
Hinweise:		
Vergabe von Benutzernummern (Frau Maaß)	MZH 4070	2884
Programmabgabe	MZH 0230	2862
Locherräume	MZH 4390	2877
	MZH 0210	
Programmberatung	MZH 4220	3225
Datensichtgeräte	MZH 4192	2397
Fernstapelstation	MZH 4180	2867

Universitätsbibliothek

28 Bremen 33, Bibliothekstraße, Zentralbereich (Eingang vom Boulevard)
Postanschluß 218-1 (bei Durchwahl 218 + Ruf)

Bibliotheken des Bibliothekssystems

Zentralbibliothek

Öffnungszeiten:	Mo-Fr	9.00 bis 20.30 Uhr
	Sa	9.00 bis 13.00 Uhr
Ausleihzeiten:	Mo, Di, Do, Fr	9.00 bis 18.00 Uhr
	Mi	11.00 bis 18.00 Uhr
	Sa	9.00 bis 13.00 Uhr

(Ausnahmen werden durch universitäre Bekanntmachungen und durch die Presse mitgeteilt)

		Ruf
Ortsleihe	Ebene 1	2647/2643
Fernleihe	Ebene 1	2644/2645
Zentrale Auskunft	Ebene 1	2615
Fachauskunft Naturwissenschaften	Ebene 2	2617
Fachauskunft Jura und Ökonomie	Ebene 2	2617
Fachauskunft Sozialwissenschaften, Soziologie, Politikwissenschaften	Ebene 2	2617
Fachauskunft Geisteswissenschaft	Ebene 3	2618
Fachauskunft Linguistik und Literaturwissenschaften	Ebene 3	2618
Fachauskunft Spezialabteilung	Ebene 4	2619
Informationsvermittlungsstelle für wissenschaftliche und technische Literatur und Daten	Ebene 2, Raum 2010 Preuß	3617
Leitung		
Direktor der Universitätsbibliothek	NN	2601
Stellvertreter	NN	2602
Vorzimmer	Thiele	2601/2602
Bibliotheksverwaltung	Schneider	2604

Wissenschaftliche Abteilungen		Ruf
Zentralabteilung		
Allgemeine Nachschlagewerke/Buch- und Bibliothekswesen	Dr. Alsheimer	2610
Auswertungsstelle für Ostsprachen	Dr. Hetzer	3689
Naturwissenschaften		
Mathematik/Kybernetik	Bastuck	3610
Physik/Ingenieurwissenschaften/ Elektrotechnik	Hansel	3611
Chemie/Geowissenschaften/Astronomie/ Ozeanographie	Dr. Wahler	3612
Biochemie/Biophysik/Biologie/ Botanik/Landbauwissenschaft/Zoologie	Dasenbrook	3613
Humanbiologie/Sozialmedizin	NN	3614
Klinische Medizin	v. Neindorff	3615
Bereichsbibliothek 15	NW 1, S 311/312	2424
Physik/Kybernetik, Ingenieurwiss./Elektrotechnik Auskunftszeiten: Mo-Fr 9.00-16.00 Uhr		
Bereichsbibliothek 18	NW 2, A 4090	2939
Chemie/Biochemie/Biologie/ Biophysik/Botanik/Humanbiologie/ Medizin/Zoologie Auskunftszeiten: Mo - Fr 9.00 - 16.00 Uhr		
Bereichsbibliothek 19	MZH 6190	2973
Mathematik/Informatik/Kybernetik		
Jura/Ökonomie		
Rechtswissenschaften I	Vogel	3626
Rechtswissenschaften II/Militärwiss.	Hobelmann	3623
Wirtschaftswissenschaften	Kaifi	3631
	Roman	3622
Bereichsbibliothek 11 jur	GW 2, A 3060/70	2157
Rechtswissenschaften Öffnungszeiten: Mo - Fr 9.00 - 19.00 Uhr		
Bereichsbibliothek 11 oek	GW 2, A 3680/90	2143
Wirtschaftswissenschaften Öffnungszeiten: Mo - Fr 9.00 - 19.00 Uhr		
Gesellschaftswissenschaften		
Sozialwissenschaft	Dr. Gelis	3618
Soziologie	Wiezoreck	3619
Politikwissenschaften	Dr. Walsdorff	3620
Geschichte I	Silz	3639
Geschichte II	Dickmann	3637

		Ruf
Bereichsbibliothek 13	GW 2, B 3330/70	2161
Gesellschaftswissenschaften/ Frauenbibliothek Öffnungszeiten: Mo-Fr 9.00 - 18.00 Uhr		
Geisteswissenschaften		
Philosophie/Theologie	Dr. Mayer	3643
Religionswissenschaft	Dr. Soyka	3640
Psychologie/Sport	Vietor	3641
Pädagogik	Dr. Lutze	3636
Geographie/Ethnologie/Volkskunde		
Bereichsbibliothek 12/14	GW 2, B 2310/20	2062
Linguistik u. Literaturwiss./Pädagogik/ Philosophie/Psychologie/Religionswiss./ Sport/Kunst/Musik Publizistik/Theater Öffnungszeiten: Mo-Fr 9.00-18.30 Uhr		
Linguistik und Literaturwissenschaften		
Allgem. Sprach- u. Literaturwiss./ sonstige Sprachen und Literaturen/Klassische Philologie	Dr. Babendreier	3634
Romanistik	Dr. Budach	3631
Germanistik	Heyse	3630
Anglistik/Skandinavistik	Missol	3628
Slawistik/Orientalistik	Melchiorre	3633
Bereichsbibliothek 12/14 (s. oben)	GW 2, B 2310/20	2062
Spezialabteilung		
Publizistik/Theaterwissenschaft	Ubbens	3646
Kunstwissenschaft/Archäologie	Dr. Beyrodt	3654
Musikwissenschaft	NN	3659
Notensammlung	Wolf	3644
Bremensien/Rara/Handschriften	Dr. Knoll	3645
AV-Materialien	Schwarz	3647
	Wehrhahn	
AV-Technik	Deutsch	3656
Bereichsbibliothek 12/14 (s. oben)	GW 2, B 2310/20	2062

		Ruf
Deutsche Presseforschung	Dr. Blühm	3650
Frühgeschichte der dt. Presse I	Dr. Bender	3650
Frühgeschichte der dt. Presse II	Dr. Blühm	3650
Deutsche Presse zwischen Aufklärung und Vormärz	Dr. Welke	3652
Deutsche Presse seit 1848 (bes. Parteien- u. Arbeiterpresse)	Dr. Gebhardt	3653
Standortkatalog der deutschen Presse		
Mikrofilmsammlung	Pohl	3651



KLUG

HAUS DES TANZES

Neues Team
mit alter Tradition

Die umfassende
TANZSCHULE



Ehepaar Wartjes ADTV

Ehepaar Klug ADTV

Vom Kind bis zum Senior, vom Partytanz zum Tanzsport, von der Tanzparty zum Festball, alles in einem Haus. Neue Kurse beginnen. Gesellschaftstanz. Neu: Schülertanzkurse ab 10 Jahre. Step, Disco, Rock'n' Roll, Folklore, Ballett, Jazz-Gymnastik. Anmeldung jetzt. Kursusplan mit Honorarliste bitte anfordern.

Rembertistr. 63, Tel. 32 54 57, Bürozeit 17.00-20.00 Uhr, außer sbds. u. stgs.

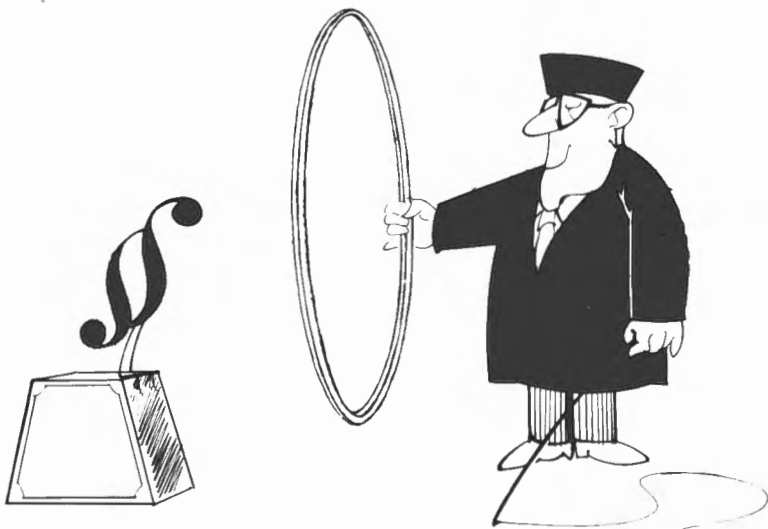

Aus dem Buch: Schmidt/Hanel, Juristen sind gar nicht so

JURA

Ihr Studienbereich unser Fachgebiet

Alle wichtigen Jura-Titel für Ihr Studium am Lager

Zuverlässige Abonnementsbetreuung für Fachzeitschriften, Ergänzungslieferungen und Fortsetzungswerke.

Ermäßigte Abo.-Preise für Studenten bei JuS, JURA, NJW und anderen Zeitschriften.

Vorzugspreise für Nachbezug von kompletten NJW-Jahrgängen.

Import aller ausländischen Bücher und Zeitschriften.



Juristische Fachbuchhandlung

KARL KAMLOTH

Im Neuen Gerichtsgebäude, Ostertorstr. 25-29, 2800 Bremen 1, Tel.: 32 11 79

**Akademische Selbstverwaltung
und Fachbereiche der Universität Bremen**

Akademische Selbstverwaltung

(Stand 1.1.1982)

Nach dem Bremischen Hochschulgesetz (BremHG) wird die Akademische Selbstverwaltung auf **zentraler Ebene** durch die Organe Konvent, Akademischer Senat und Rektor, auf **dezentraler Ebene** durch die Fachbereichsräte und die Fachbereichssprecher wahrgenommen (vergl. hinsichtlich der dezentralen Organe das Kapitel „Organisation von Lehre und Forschung an der Universität Bremen“).

Die Aufgaben des **Konvents**, die im wesentlichen in der Durchführung von Wahlen, z. B. zum Akademischen Senat, des Rektors und der Konrektoren, sowie in der Beratung allgemeiner hochschulpolitischer Angelegenheiten bestehen, sind in § 79 BremHG geregelt. Der Konvent setzt sich aus 60 Mitgliedern zusammen (20 Professoren, 20 Studenten, 10 wissenschaftlich/künstlerische Mitarbeiter, 10 sonstige Mitarbeiter). Der **Akademische Senat** ist das wichtigste Beschlußorgan der Hochschule. Seine Kompetenzen sind in § 80 BremHG geregelt. Er tagt unter dem Vorsitz des Rektors und besteht aus 15 Mitgliedern (5 Professoren, 5 Studenten, 2 wissenschaftlich/künstlerische Mitarbeiter, 3 sonstige Mitarbeiter).

Rektor

Dr. Alexander Wittkowsky

Konrektoren

Dr. Jürgen Lott

NN

NN

Konvent

Vorstand

Dr. Cornelius Noack

Wolfram Kaiser

Peter Boy

Geschäftsstelle

Klaus Schodde, Mehrzweckhochhaus, Raum 1080, Telefon 218-2705

Akademischer Senat

Vorsitzender

Dr. Alexander Wittkowsky

Geschäftsstelle

Heinz Feldmann

Mehrzweckhochhaus, Raum 1085, Telefon 218-2707

Zentrale Kommissionen des Akademischen Senats

Zentrale Kommission für Lehre, Studium und Prüfungen (ZK-LSP)

Vorsitzender:

Dr. Wilfried Wagner

Geschäftsstelle:

NN

Zentrale Kommission für Struktur, Haushalt und Entwicklungsplanung (ZK-EPK)

Vorsitzender:

Dr. Alexander Wittkowsky

Geschäftsstelle:

Brigitte Gierschner, Mehrzweckhochhaus, Raum 1080, Telefon 218-2527

Haushaltsunterausschuß (HUA)

Vorsitzender:

Dr. Alexander Wittkowsky

Geschäftsstelle

Rolf Köhler, Mehrzweckhochhaus, Raum 3440, Telefon 218-2206

Zentrale Kommission für Forschungsplanung und wissenschaftlichen Nachwuchs (ZK-FNK)

Vorsitzender:

NN

Geschäftsstelle:

Heidi Noltenius, Mehrzweckhochhaus, Raum 2360, Telefon 218-2722

Organisation von Lehre und Forschung an der Universität Bremen

(Stand 1.1.1982)

Die Universität Bremen gliedert sich in 8 Fachbereiche als die organisatorischen Grundeinheiten von Lehre und Forschung.

Ein **Fachbereich** umfaßt in der Regel verwandte oder benachbarte Studiengänge oder Teilstudiengänge. Organe des Fachbereichs sind der **Fachbereichsrat** (15 Mitglieder) und der **Fachbereichssprecher**. Der **Fachbereichssprecher**, der Hochschullehrer sein muß, vertritt den Fachbereich innerhalb der Hochschule sowie in überregionalen fach- oder studiengangspezifischen Gremien. Er führt den Vorsitz im **Fachbereichsrat**. Für jeden **Studiengang** wird eine **Studiengangkommission** gebildet, die insbesondere die Aufgabe hat, die Planung des Lehrangebots vorzunehmen und Entwürfe für Studien- und Prüfungsordnungen sowie Studienpläne zu erarbeiten. Die **Studiengangkommissionen** arbeiten dem zuständigen **Fachbereichsrat** zu.

Außerhalb der Fachbereiche können **zentrale wissenschaftliche Einheiten** und **zentrale Betriebseinheiten** eingerichtet werden. Es bestehen zur Zeit die **Zentrale wissenschaftliche Einrichtung „Arbeit und Betrieb“** (ZWE/AB) innerhalb des Kooperationsbereiches **Universität – Arbeiterkammer (KUA)**, die **Zentrale wissenschaftliche Einrichtung „Forschungsstelle und Laboratorium für Produktionstechnik“** (ZWE/FLP) und die **Zentrale wissenschaftliche Einrichtung „Experimentelle und angewandte Humangenetik – Genetische Beratungsstelle“** (Zentrum für Humangenetik und genetische Beratung). **Zentrale Betriebseinheiten** der Universität sind die **Bibliothek** und das **Rechenzentrum** sowie die **Zentralstelle für die Durchführung des Kooperationsvertrages mit der Arbeiterkammer Bremen** und die **Zentralstelle für Weiterbildung (ZfW)**. Für gemeinsame Angelegenheiten der Lehre, die von mehreren Fachbereichen wahrzunehmen sind, können **besondere Organisationseinheiten** gebildet werden. Eine solche besondere **Organisationseinheit** ist die **Organisationseinheit Lehrerbildung (OEL)** an der Universität.

BUCHHANDLUNG

Franz Lewner

mit den Fachabteilungen

Kunstabücher **Sprachen**
Kartographie **Antiquariat**
Kulturgeschichte

Am Wall 171 / Ecke Bischofsnadel · Telefon 32 18 28 / 29

Fachbereich 1

Der Fachbereich 1 betreut die Studiengänge Arbeitslehre/Politik und Lehramt Sekundarstufe II mit beruflicher Fachrichtung, sowie die Planungskommission für den Studiengang Religionswissenschaft/Religionspädagogik.

	Raum	Ruf
Sprecher des Fachbereichs: Dr. Wilfried Wagner	GW 2, B 1690	3111
Fachbereichssekretärin: Astrid Beck-Christensen	GW 2, B 1680	2028
Geschäftsstelle für den Fachbereichsrat: Hartmut Meyer	GW 2, B 1680	2014
Geschäftsstelle für die Studiengangskommission Arbeitslehre/Politik: Hartmut Meyer	GW 2, B 1680	2014
Geschäftsstelle für die Studiengangskommission Lehramt Sekundarstufe II mit beruflicher Fachrichtung: Hartmut Meyer	GW 2, B 1680	2014
Geschäftsstelle für die Planungskommission (Studiengangskommission) Religionswissenschaft/Religionspädagogik: Hartmut Meyer	GW 2, B 1680	2014

Fachbereich 2

Der Fachbereich 2 betreut die Studiengänge Physik und Elektrotechnik/Kybernetik.

Sprecher des Fachbereichs: Dr. Fritz Arndt	NW 1, N 238	2495
Fachbereichssekretär: Klaus Isbrecht	NW 1, N 220	2218
Geschäftsstelle für den Fachbereichsrat: Jürgen Hoheisel	NW 1, N 220	2218
Geschäftsstelle für die Studiengangskommission Physik: Jürgen Hoheisel	NW 1, N 220	2218
Geschäftsstelle für die Studiengangskommission Elektrotechnik/Kybernetik: Jürgen Hoheisel	NW 1, N 220	2218

	Raum	Ruf
Geschäftsstelle für die Diplom-Prüfungs-Ausschüsse Physik und Elektrotechnik/ Kybernetik:		
Lilli Sittermann	NW 1, N 222	3541
Anke Dietzel	NW 1, N 222	3541
Geschäftsstelle für die Promotionsausschüsse Dr.-Ing. und Dr.rer.nat.:		
Lilli Sittermann	NW 1, N 222	3541
Anke Dietzel	NW 1, N 222	3541

Fachbereich 3

Der Fachbereich 3 betreut die Studiengänge Biologie und Chemie.

Sprecher des Fachbereichs:		
Dr. Dietrich Mossakowski	NW 2, B 4030	3007
Fachbereichssekretär:		
Karl-Leonhard Reinhold	NW 2, A 2180	2866
Geschäftsstelle für den Fachbereichsrat:		
Elke Herrlich	NW 2, A 2180	2865
Geschäftsstelle für die Studiengangkommissionen Biologie und Chemie:		
Inge Frank	NW 2, A 2190	2869
Geschäftsstelle für die Diplom-Prüfungs-Ausschüsse Biologie und Chemie:		
Inge Frank	NW 2, A 2190	2869

Fachbereich 4

Der Fachbereich 4 betreut die Studiengänge Mathematik und Informatik.

Sprecher des Fachbereichs:		
Dr. Hans-Friedrich Münzner	MZH, 6220	2413
Fachbereichssekretärin:		
Margot Schaub-Dold	MZH, 7132	2436
Geschäftsstelle für den Fachbereichsrat:		
Arnold Jeske	MZH, 7132	2436
Geschäftsstelle für die Studiengangkommission Informatik:		
Arnold Jeske	MZH, 7132	2436
Geschäftsstelle für die Studiengangkommission Mathematik (Diplom und Lehramt):		
Arnold Jeske	MZH, 7132	2436
Geschäftsstelle für die Diplom-Prüfungs-Ausschüsse Mathematik u. Informatik:		
Wolfgang Warnken	MZH, 7140	2449

Fachbereich 5

Der Fachbereich 5 betreut die Studiengänge Juristenausbildung, Wirtschaftswissenschaft und Sozialwissenschaft sowie das Integrierte Sozialwissenschaftliche Eingangsstudium (ISES).

	Raum	Ruf
Sprecher des Fachbereichs: Dr. Heinz Dieter Kurz	GW 2, B 3350	3234
Fachbereichssekretär: Peter Bolt	GW 2, B 3920	3089
Geschäftsstelle für den Fachbereichsrat: Anne Schlüter	GW 2, B 3975	3184
Geschäftsstelle für die Studiengangkommission Juristenausbildung, Studienberatung und Erteilung von Zeugnissen: Hans-Jürgen Koch	GW 2, B 3975	2233
Geschäftsstelle für das ISES und Kontaktstelle zum APA Marion Schön	GW 2, B 3935	2182
Geschäftsstelle für die Studiengangkommission Wirtschaftswissenschaft: Elfriede Melching	GW 2, B 3915	3181
Geschäftsstelle für die Studiengangkommission Sozialwissenschaft: Anne Schlüter	GW 2, B 3975	3184
Geschäftsstelle für den Diplom-Prüfungs-Ausschuß Wirtschaftswissenschaft: Elfriede Melching	GW 2, B 3915	3181
Geschäftsstelle für den Diplom-Prüfungs-Ausschuß Sozialwissenschaft: Anne Schlüter	GW 2, B 3975	3184
Geschäftsstelle für die Promotionsausschüsse Dr.jur. und Dr.rer.pol.: Doris Behrens Rosemarie Thal	GW 2, B 3915 GW 2, B 3915	3088 3181
Geschäftsstelle für Studienbescheinigungen: Heiga Bergmann	GW 2, B 3970	2351

Fachbereich 6

Der Fachbereich 6 betreut die Studiengänge Sozialpädagogik, Diplompädagogik, Psychologie, Weiterbildung, Sportwissenschaft und Behindertenpädagogik.

	Raum	Ruf
Sprecher des Fachbereichs:		
Dr. Michael Stadler	MZH 6150	2960
Fachbereichssekretär:		
Jürgen Brüggemann	GW 2, A 3260	3053
Gerhard Schulz	GW 2, A 3260	3054
Geschäftsstelle für den Fachbereichsrat:		
Ernst-August Warncke	Sportturm, C 3160	2754
Geschäftsstelle für die Studiengangkommission Sozialpädagogik:		
Ute Lohs	GW 2, A 3210	2054
Geschäftsstelle für die Studiengangkommission Diplompädagogik:		
Marion Otten	GW 2, A 3210	2323
Geschäftsstelle für die Studiengangkommission Psychologie:		
Gerhard Schulz	GW 2, A 3260	3054
Geschäftsstelle für die Studiengangkommission Weiterbildung:		
Ute Lohs	GW 2, A 3210	2054
Geschäftsstelle für die Studiengangkommission Sportwissenschaft:		
Ernst-August Warncke	Sportturm, C 3160	2754
Geschäftsstelle für die Studiengangkommission Behindertenpädagogik:		
Ernst-August Warncke	Sportturm, C 3160	2754
Geschäftsstelle für den Diplom-Prüfungs-Ausschuß Sozialpädagogik:		
Helga Bock	GW 2, A 3250	3049
Geschäftsstelle für den Diplom-Prüfungs-Ausschuß Diplompädagogik:		
Helga Bock	GW 2, A 3250	3049
Geschäftsstelle für den Diplom-Prüfungs-Ausschuß Psychologie:		
Helga Bock	GW 2, A 3250	3049

Fachbereich 7

Der Fachbereich 7 betreut die fremdsprachlichen Fächer (z. Zt. Englisch, Französisch, Spanisch) des Studiengangs Kommunikation/Ästhetik, sowie den Studiengang Deutsch als Fremdsprache.

	Raum	Ruf
Sprecher des Fachbereichs: Dr. Karl-Heinz Wagner	GW 2, A 4620	3090
Fachbereichssekretär: Herbert Ruthke	GW 2, A 4721	3092
Geschäftsstelle für den Fachbereichsrat: Oskar Kunze	GW 2, A 4721	3093

Fachbereich 8

Der Fachbereich 8 betreut das Fach Deutsch, sowie die Fächer Kunst- und Musikpädagogik des Studiengangs Kommunikation/Ästhetik.

	Raum	Ruf
Sprecher des Fachbereichs: Dr. Michael Müller	GW 2, B 2801	3147
Fachbereichssekretär: Dr. Sigrid Kutsupis	GW 2, A 2400	3022
Geschäftsstelle für den Fachbereichsrat: Dörte Schröder	GW 2, A 2410	3143
Geschäftsstelle für die Studiengangskommission Kunstpädagogik/ visuelle Kommunikation: Dörte Schröder	GW 2, A 2410	3143
Geschäftsstelle für die Studiengangskommission Musikpädagogik/ auditive Kommunikation: Dörte Schröder	GW 2, A 2410	3143
Geschäftsstelle für die Studiengangskommission Deutsch: Dörte Schröder	GW 2, A 2410	3143
Geschäftsstelle für den Promotionsausschuß Dr. phil.: Harri Mundt	GW 2, A 2470	2156

– OEL – Organisationseinheit Lehrerbildung

Die Organisationseinheit Lehrerbildung (OEL) ist zuständig für

- die erziehungs- und gesellschaftswissenschaftlichen Studienanteile, die nicht fachspezifisch angeboten werden müssen;
- die Integrierte Eingangsphase Lehrerbildung;
- Anteile der Ausbildung zum Primarstufenlehrer;
- die Lehrerfort- und -weiterbildung;
- die berufspraktischen Vorhaben (insbesondere Schulpraktika).

	Raum	Ruf
Zentrale Lehrbildungskommission		
Vorsitzender:		
Dr. Jürgen Lott	MZH 2420	3192/2711
Geschäftsführung/Verwaltung		
Antje Jöhnk	GW 2, B 2340	3123
Studien- und Prüfungsfragen/ Erziehungs- und Gesellschaftswissenschaften		
Dieter Mützelburg	GW 2, B 2360	2055
Praxisbüro		
Almut Beiß	GW 2, B 2330	2064
Hannelore Podolski	GW 2, B 2210	2057
Ingrid Rühlemann	GW 2, B 2330	2063
Anerkennung von Studienzeiten/-leistungen		
Lucia Hanisch-Appeldorn	GW 2, B 2340	2067
Integrierte Eingangsphase Lehrerbildung		
Friedhelm Arning	GW 2, B 2230	2591
Lehrerfort- und -weiterbildung		
Dr. Ingrid Preuß-Kippenberg	GW 2, B 2250	2185
Praxisbezug		
Helmut Hoffacker	GW 2, B 2230	2226
Primarstufe		
Hermann Stöcker	GW 2, B 2250	3166

Der **Ständige Prüfungsausschuß Lehrerbildung** (Prüfungsamt) befindet sich im Landesamt für Schulpraxis und Lehrerprüfungen (LASL), Humboldtstr. 183, 2800 Bremen.

Veranstaltungsbüro

Zuständig für GW 2, MZH, Zentralbereich und Sportturm:

Werner Ahlers	GW 2, B 2060	2117
Helmut Paegelow	GW 2, B 2060	2117

Zuständig für NW 1:

Ernst Verhelst	NW 1, N 223	2441
----------------	-------------	------

Zuständig für NW 2:

Ulrich Pyko	NW 2, A 1196	2801
-------------	--------------	------

JÜRGENS

Bremen

LABORBEDARF ALLER GEBIETE

OMNILAB



UNILAB

Labor-APPARATE
Labor-BEDARF
Labor-CHEMIKALIEN
Labor-MÖBEL

UNSER SERVICE FÜR SIE

- Gut sortierte Läger
- Glasbläserei
- Reparaturdienst für elektr. Laborgeräte
- Wartungsdienst für Laborwaagen
- LKW-Anlieferung

H. JÜRGENS & CO.

— GmbH & Co. —

Langenstr. 76-80 JURCO-Haus
2800 BREMEN 1



Sammel-Nr. 0421/31 49 67-69

Direktwahl

Labor-APPARATE	0421/31 13 61
Labor-BEDARF	31 49 60
Labor-CHEMIKALIEN	31 24 12
Labor-MÖBEL	31 32 50

Zentralstelle für Weiterbildung

Leiter		
Dr. Dirk Schröder	Zentr. Ber. 1350	2503
Vorzimmer		
Ilona Gutehrle	Zentr. Ber. 1360	3248/3409
Verwaltung, Beratung und Dokumentation		
Heike Griesche	Zentr. Ber. 1410	2789
Karin Libertin	Zentr. Ber. 1410	2790
Weiterbildung des Personals der Hochschulen		
Klaus-Jürgen Bönkost	Zentr. Ber. 1370	3249
Wilfried Duplitzer	Zentr. Ber. 1390	2726
Weiterbildendes Studium und Wissenschaftliche Weiterbildung		
Dr. Michael Schneele	Zentr. Ber. 1400	3586
Studienzentrum für die Studenten der Fernuniversität Hagen		
Dr. Ernst Raters	Zentr. Ber. 1320	2581
Ursula Moll	Zentr. Ber. 1330	3408/2240
Cäcilie Ammann	Zentr. Ber. 1310	3250
Mentoren	Zentr. Ber. 1310	3250

(Die Räume der Zentralstelle für Weiterbildung befinden sich neben der Mensa, Haupteingang vom Boulevard)

Zentrale wissenschaftliche Einrichtung "Experimentelle und Angewandte Humangenetik – Genetische Beratungsstelle" (Zentrum für Humangenetik und genetische Beratung)

	Raum	Ruf
Sprecher des Rates:		
Dr. Werner Schloot	NW 2, B 3060	2394
Sekretariat Genetische Beratung (Terminvereinbarungen)		
Annegret Tin	NW 2, B 3050	2390
Genetische Beratung		
Dr. med. Regina Albrecht	NW 2, A 4035/4036	2877
Chromosomenanalyse und Pränatale Diagnostik		
Sabine Bartnitzke		
Jörn Bullerdiek	NW 2, Labor A 3170	2106

Pharmakogenetik, Biochem. Genetik		
Dr. Rolf Dubbels	NW 2, Labor A 3060	2925
Teratogenese		
Roderich Khoory	NW 2, Labor A 3060	2925

Zentrale wissenschaftliche Einrichtung „Forschungsstelle und Laboratorium für Produktionstechnik“

Sprecher des Rates		
Dr. Ing. Holger Luczak	BH 2030	2679
Stellvertretender Sprecher des Rates		
Dipl. Ing. Ekkehard Minke	NW 1, S 242	3530
Verwaltung		
Inge Ammerschubert-Schuldt	NW 1, S 239	2773
Betriebstechnik/Arbeitswissenschaft		
Dr.-Ing. H. Luczak	BH 2030	2679
Dipl.-Ing. W. Schwier	BH 2070	2843
Ing. grad. Dipl. Biologe G. Luhede	ZB C 0220	3245
Verfahrenstechnik		
Dr. Ing. K. Bauckhage	NW 1, S. 240	3479
Dr. Ing. G. Schulte	NW 1, S 237 a	2791
Dipl. Ing. V. Wasmansdorff	NW 1, S 238	3522
Dipl. Chem. B. Haase	ZB 0030	2946
Dipl. Phys. H.H. Flögel	NW 1, S. 237	2856
Fertigungsverfahren (Feinbearbeitung, Oberflächentechnik)		
Dr.-Ing. G. Werner	NW 1, S 218	3272
Dipl.-Ing. E. Minke	NW 1, S 242	3530
Fertigungseinrichtungen (Werkzeugmaschinen, Handhabungs- und Verkettungseinrichtungen)		
Dr. Ing. A. Visser	NW 1, S 216	2443
Mechanik/Strömungslehre		
Dr.-Ing. H.J. Rath	NW 1, S 217	2752

Kooperationsbereich Universität-Arbeiterkammer

Zentralstelle für die Durchführung des Kooperationsvertrages mit der Arbeiterkammer Bremen

	Raum	Ruf
Leiter		
H. D. Müller	KUA 0095	3228
Vorzimmer:		
Karin Dachwitz	KUA 0080	2575
Verwaltung/Organisation		
Helmut Jäger	KUA 0085	2230
Geschäftsstelle des Kuratoriums		
Karin Dachwitz	KUA 0085	2230
Sachgebiet Forschungsplanung		
Reinhard Moll	KUA 0120	3291
Sachgebiet Arbeiterbildung		
Adolf Brock	KUA 0050	3295
Sabine Görges	KUA 0060	3406
Sachgebiet Medien		
Günther Hörmann	KUA 0310	3284
Aufnahmeleitung		
Helga Hörmann-Skalla	KUA 0290	3282
Filmarchiv und Filmverleih		
Evelyne Förster	KUA 0290	3283
Bereichsbibliothek		
Erika Reißmann-Eichwede	KUA 0270	3239

Zentrale wissenschaftliche Einrichtung „Arbeit und Betrieb“

Sprecher des Rates		
Dr. Roderich Wahsner	KUA 0220	3407
Verwaltung/Organisation		
Helmut Jäger	KUA 0085	2230
Sachbearbeitung Forschung		
Anke Delhougne	KUA 0260	3279

(Die Räume des Kooperationsbereiches Universität – Arbeiterkammer (KUA) befinden sich in dem Flachbau an der Universitätsallee – gegenüber der Zufahrt zu GW 2)

Technisch-wissenschaftlicher Bereich für Lehre und Forschung

	Raum	Ruf
Sachgebietsleiter		
Christoph Bäuml	MZH 3480	2797/ 2798
Verwaltung des T-Bereichs		
Harry E. Bleich	MZH 3470	3367
Helmut Gronewold	MZH 3440	2206
Rolf Köhler	MZH 3440	2206
Dr. Joachim Rothamel	NW 1, S 122 a	3579
Werkstätten und Labore		
Gebäude GW 2		
AL/P-Werkstätten, Labore:		
E-Technik	GW 2, Großraum	3254
Hauswirtschaft	GW 2, A 1120	2007
	GW 2, A 2650	2016
Holz- und Kunststoff- verarbeitung	GW 2, Großraum	2018 2391
Metallbearbeitung und Kfz.-Technik	GW 2, Großraum	3003 2392
Textillabor	GW 2, A 1180 A 2650	3121 2016
Werkzeugmaschinen	GW 2, Großraum	3002 2392
Audio-Visuelle Zentrale	GW 2, A 4050	3051
Kunstpäd. Druckwerkstatt	GW 2, B 0110	2003
Kunstpäd. Fotolabor	GW 2, B 3840	3087
Leitung des Medienbereichs	GW 2, A 4190	2191
Sprachlabor	GW 2, A 4180	2190

Gebäude MZH	Raum	Ruf
Informatik	MZH, 5340	2894
Psychologie	MZH 6140 MZH 6100 MZH 6080	2730 3237 3606
Gebäude NW 1		
Analogrechner	NW 1, N 118	2442
Antennenlabor	NW 1, N 215	3564
Audio-Visuelle Zentrale	NW 1, N 337	3562/2492
E-Labor	NW 1, S 111	3513
Elektronische Bauelemente	NW 1, S 111	3513
Elektronenmikroskopie	NW 1, N 423 NW 1, N 432	3514 3563
Elektronik-Werkstatt	NW 1, S 036	3501
Fotolabor	NW 1, S 410	3516
Funktionslabore des FB 2	NW 1, N 424	3329
HF-Labor	NW 1, N 234 NW 1, N 240	3380 3355
Holztechnische Werkstatt	NW 1, S 039	2090
Kerntechnik, Strahlenschutzbeauftragter der Universität	NW 1, N 426	2232
Mechanische Werkstatt	NW 1, N 040	2445
Physik-Praktikum	NW 1, N 321	2252
Fluide Beschichtungstechnik	NW 1, S 026	3804/3350
Prozeßrechner	NW 1, N 426	2232
Spektrometrie	NW 1, S 426	2423
Umweltmeßlabor	NW 1, S 323	2448

	Raum	Ruf
Gebäude NW 2		
Elektronik-Werkstatt	NW 2, B 0060	2108
Fotolabor	NW 2, B 4120	3794 2224
Lösungsmittelbunker	NW 2	3351
Massenspektrometer	NW 2, A 0190	2841
Mechanische Werkstatt	NW 2, B 0215	2116
NMR-Kernresonanzspektrometer	NW 2, A 0150	2879 2817
Sondermüllentsorgung	NW 2, B 3240	3270
Technisches Zeichnen	NW 2, B 0020	2395
Zentrales Chemikalienlager/Glas- und Kleingerätelager	NW 2, B 0040	2031 2061
Biologie		
Bodenkunde/Vegetationskunde	NW 2, B 4230	2556
Entwicklungsphysiologie d. Pflanzen	NW 2, A 3240	2001
Entwicklungsphysiologie d. Tiere	NW 2, A 3190	2918
Evolutionsbiologie	NW 2, B 4270	2026
Fachdidaktik	NW 2, B 3220	2396
Genetik/Humangenetik/Humangenetische Beratungsstelle	NW 2, A 3170	2106
Humanbiologie	NW 2, A 3260 NW 2, A 3290	3772 2911
Mikrobiologie	NW 2, B 4070 NW 2, A 3180	3024 3404
Neurobiologie	NW 2, B 4130	3150
Ökologie	NW 2, B 4070	3024
Physikalische Biologie	NW 2, A 3330	2907
Physiologische Pflanzenanatomie	NW 2, A 3270	3538

	Raum	Ruf
Pflanzenökologie	NW 2, B 4110	2804
Stoffwechselphysiologie	NW 2, A 3030	2905
Verhaltensphysiologie	NW 2, B 4140	3691
Zellbiologie	NW 2, A 3080	2024
Spez. Zoologie der wirbellosen Tiere	NW 2, B 3080	2212
	NW 2, B 3080	2264
Chemie		
Anorganisch und analytische Chemie	NW 2, A 1140	3006
Anorganische und elementorganische Chemie	NW 2, A 0100	2025
Anorganische und metallorganische Chemie	NW 2, A 1160	3761
Biochemie	NW 2, B 2250	2808
Fachdidaktik	NW 2, B 2350	2382
Großraumlabor	NW 2, B 1150	3848
Naturstoffchemie	NW 2, B 2320	2119
Organische Chemie	NW 2, B 2340	2381
Org. makromolekulare Chemie	NW 2, A 1080	2810
Physikalische Chemie	NW 2, B 1050	2518
	NW 2, B 1090	2217
Technische Chemie	NW 2, B 1220	2022
Thermodynamik	NW 2, A 0140	2268
Sportturm		
AV-Zentrale	Sportturm C 5120	2917
Sensomotorik-Labor	Sportturm C 3250	2552
Universitätsbibliothek		
Audio-Visuelles Zentrum/Auskunft	UB 4300	3647
/Technik	UB 4310	3656

	Raum	Ruf
Zentralbereich		
Biomedizinisches Labor	C 0230	2900
Mehrphasenströmung	C 0030/0040	

Studienkolleg Bremen

Das Studienkolleg Bremen – eine nachgeordnete Dienststelle des Senators für Wissenschaft und Kunst – führt das Vorbereitungsstudium für ausländische Studierende der Bewertungsgruppen I, II und III sowie studienbegleitende Lehrveranstaltungen für ausländische Studenten durch:

	Raum	Ruf
Leiter:		
Ursula Ziebarth	GW 2, B 2140	3265
Verwaltung:		
Gertrud Bergerhausen	GW 2, B 2130	3098
Monika Ortner	GW 2, B 2130	3098
Hauptamtliche Lehrkräfte:		
Vassiliki Breunig-Lyriti (Naturwissenschaften)	GW 2, B 2170	3509
Rudolf Dickmann (Deutsch als Fremdsprache)	GW 2, B 2150	3506
Paul Glause (Wirtschafts- und Sozialwissenschaften)	GW 2, B 2160	3508
Detmar Teggemann (Deutsch als Fremdsprache)	GW 2, B 2150	3506
Hella Wiezoreck (Deutsch als Fremdsprache)	GW 2, B 2170	3509

Die **Veranstaltungen des Studienkollegs** sind direkt vor den „Lehrveranstaltungen der Universität Bremen“ veröffentlicht.

**DÜRER
HAUS**

EVANG. BUCHHANDLUNG

seit mehr als 50 Jahren

Evang. Theologie · Zeitgeschichte
Jugendbücher · Belletristik
Kunstblätter

2800 BREMEN 1 · FAULENSTR. 108 · RUF 31 16 18

AOK
Bremen

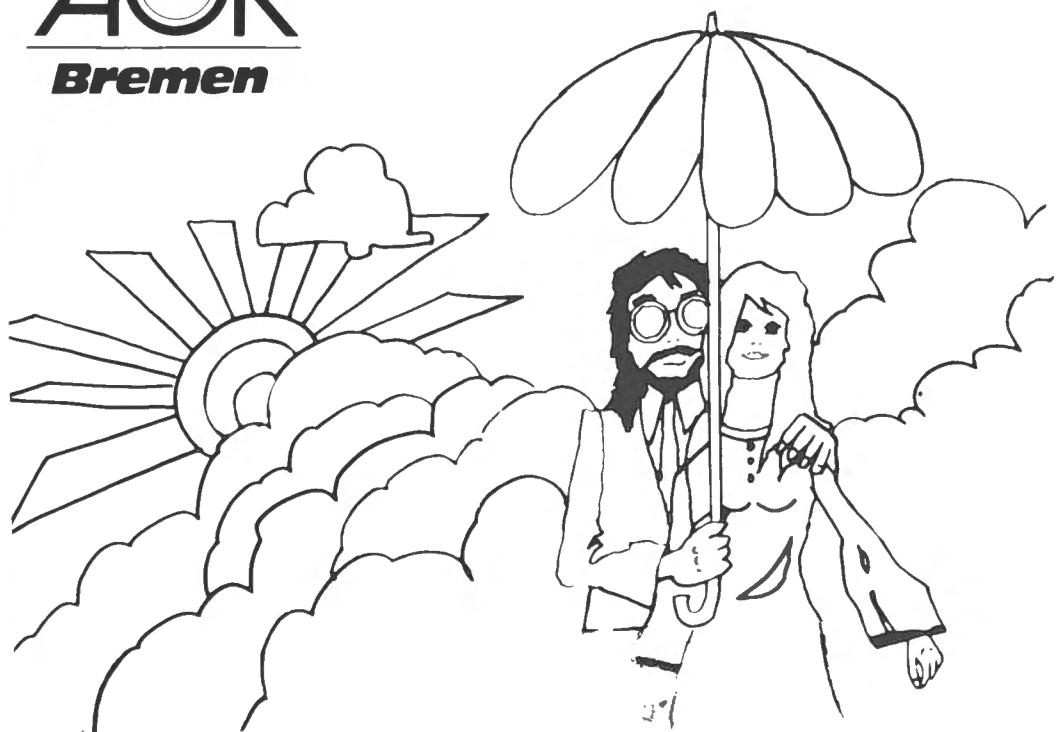

Die Krankenversicherung für Studenten

Rufen Sie unsere Frau Hujer an:
Telefon (04 21) 31 61 268
oder besuchen Sie uns.

AOK Bremen, Bgm.-Smidt-Str. 95 (City)
Sagerstraße 45 (Bremen-Nord)
Sebaldsbrücker Heerstr. 107 (Bremen-Ost)

Hochschullehrer der Universität Bremen

Inhaltsverzeichnis:

	Seite
Gastprofessoren	48
Arbeitslehre/Politik	48
Behindertenpädagogik	52
Biologie	53
Chemie	56
Diplompädagogik	57
Elektrotechnik/Kybernetik	59
Erziehungswissenschaften	61
Informatik	66
Juristenausbildung	67
Kommunikation/Ästhetik (Kunst-/Musikpädagogik)	72
Kommunikation/Ästhetik (ohne Kunst-/Musikpä.)	73
Lehramt Sekundarstufe II mit berufsbildender Fachrichtung	78
Mathematik	79
Physik	83
Pool	85
Psychologie	85
Rechenzentrum	88
Religionswissenschaft/Religionspädagogik	88
Sozialpädagogik	88
Sozialwissenschaft	90
Sportwissenschaft	92
Weiterbildung	93
Wirtschaftswissenschaft	95
Zentrale wissenschaftliche Einrichtung „Arbeit und Betrieb“	99
Zentrale wissenschaftliche Einrichtung Forschungsstelle und Laboratorium für Produktionstechnik	100

Hochschullehrer der Universität Bremen (Stand: 1. Januar 1982)

Hinweis: In das Verzeichnis sind Hochschullehrer aufgenommen, die am Stichtag vom Senat der Freien Hansestadt Bremen berufen und ernannt waren. Die Angaben beziehen sich auf die bis zum 1. 1. 1982 bei der Redaktion eingegangenen Rückmeldungen der Hochschullehrer sowie auf Angaben der Personalabteilung der Universität.

Gastprofessoren

ANYZEWSKI, Jerzy, Dr., Gastprofessor;
Sportlehrerausbildung, Sportunterricht und Schulbuchanalysen in der Volksrepublik Polen und in der Bundesrepublik Deutschland;
Marbacher Weg 1, 2805 Stuhr 2, Tel. 51 39 56
Sportturm, C 6150, Tel. 3158

AVARIA DE LA FUENTE, Antonio, Gastprofessor;
Lateinamerikanische Literatur im Exil;
Ludwig-Beck-Str. 7 (bei Caceres), 2800 Bremen, Tel. 47 68 17
GW 2, A 4780, Tel. 3190

LIMBACH, Jutta, Dr. jür., Gastprofessorin;
Soziale Probleme, Effektivität des neuen Scheidungsrechts;
Boltzmannstr. 3, 1000 Berlin 33
GW 2, A 3600, Tel. 2207

Arbeitslehre/Politik

ALBERS, Detlev, Dr. phil., Professor;
Gewerkschaftliche Lohnpolitik, Arbeitsorganisation und Lohnfindungssystem;
Schwachhauser Heerstr. 275, 2800 Bremen, Tel. 21 74 33
GW 2, A 3510, Tel. 3114 – **Forschungssemester** –

BAHRENBERG, Gerhard, Dr. rer. nat., Professor;
Sozial- und Wirtschaftsgeographie;
St. Gallener Str. 25, 2800 Bremen 44, Tel. 42 02 59
GW 2, B 1130, Tel. 3038

BARTH, Hans-Karl, Dr. rer. nat., Professor;
Physische Geographie unter besonderer Berücksichtigung der Geoökologie;
Nedderland 17, 2800 Bremen, Tel. 25 17 44
GW 2, B 1071, Tel. 3124

CAMRA, Jiri Josef, Dr. Ing., Professor;
Betriebswirtschaft mit dem Schwerpunkt betriebswirtschaftliche Theorien;
Höger Weg 10, 2800 Bremen, Tel. 27 24 07
GW 2, B 1490, Tel. 3107

- EICHWEDE, Wolfgang, Dr. phil., Professor;
Geschichte und politische Systeme sozialistischer Länder;
Fesenfeld 33, 2800 Bremen, Tel. 7 28 83
GW 2, B 2560, Tel. 3013
- FISCHER, Wolfgang Christian, Dr. rer. pol., Professor;
Ökonomie unter besonderer Berücksichtigung der Ökonomie des Privaten
Haushalts;
Panzenlaake 18c, 2800 Bremen-Arsten, Tel. 82 32 27
GW 2, B 2460, Tel. 2051
- GEISS, Imanuel, Dr. phil., Professor;
Geschichte mit dem Schwerpunkt Neueste Geschichte einschließlich Ge-
schichte der sogenannten 3. Welt;
Mommensenstr. 46, 2800 Bremen, Tel. 44 87 39
GW 2, B 3570, Tel. 2080/3113
- HÄGERMANN, Dieter, Dr. phil., Professor;
Geschichte mit dem Schwerpunkt mittelalterlicher Geschichte;
Hermann-Frese-Str. 26, 2800 Bremen, Tel. 25 31 14
GW 2, B 1540, Tel. 3476
- HARDERS, Nikolaus, Professor;
Werkerziehung und Didaktik der Werkerziehung mit dem Schwerpunkt
manuellen Tuns, Freizeitlehre-Therapie, Spezialgebiet: Bau von Musikin-
strumenten;
Landwehr, 2875 Ganderkesee, Tel. 04222/1872
GW 2, B 2220, Tel. 3019
- HOLL, Karl, Dr. phil., Professor;
Geschichte mit den Schwerpunkten Deutsche Parteiengeschichte und Deut-
sche Zeitgeschichte;
Beethovenstr. 25, 2800 Bremen, Tel. 34 12 52
(z. Zt. beurlaubt)
- JAROSLAWSKI, Jan, Dr. rer. pol., Professor;
Theorie der politischen Herrschaftssysteme;
Am Mühlenberg 6, 2802 Ottersberg 2, Tel. 04293/7009
GW 2, A 2140, Tel. 3608
- KLOFT, Hans, Dr. phil., Professor;
Geschichte mit dem Schwerpunkt Alte Geschichte;
Wernigerodestr. 36, 2800 Bremen, Tel. 49 18 15
GW 2, B 1730, Tel. 2466
- LEUZE, Eva, Dr. rer. nat., Professor;
Geographie mit dem Schwerpunkt Entwicklungsbedingungen außereuropä-
ischer Räume, insbesondere der „Dritten Welt“;
Gabriel-Seidl-Str. 13, 2800 Bremen, Tel. 34 33 45
GW 2, B 1080, Tel. 2130

LUDWIG, Karl-Heinz, Dr., Professor;

Geschichte, insbesondere Sozialgeschichte und Technikgeschichte;
Parkallee 203 c, 2800 Bremen, Tel. 21 14 80
GW 2, B 1550, Tel. 2118 – **Forschungssemester** –

MEINKEN, Ursula, Professor;

Textilarbeit/-technologie mit dem Schwerpunkt Grundlagen und Didaktik
textiler Produktion und ihrer Verwendung;
Richard-Wagner-Str. 2B, 2800 Bremen, Tel. 34 53 99
GW 2, A 1200, Tel. 2008

MILNERA, Stanislav, Dipl.-Ing., Dr. techn., C. text., Professor;

Textilarbeit mit den Schwerpunkten Faser- und Textiltechnologie und Ferti-
gungstechnik;
GW 2, A 1220, Tel. 2465

MÜLLER, Rainer, Dr. med., Professor;

Physiologische und psychologische Bedingungen der Arbeitsgestaltung
und -organisation;
Am Sodenstich 25, 2819 Thedinghausen, Tel. 04204/7581
GW 2, A 1240 A, Tel. 3059

MÜLLER-ISENBURG, Renate, Dr. phil., wissenschaftliche Mitarbeiterin;

Zinckestr. 10, 2804 Lillienthal, Tel. 29/2595
GW 2, B 1520, Tel. 3009



„Bei ADIA können wir während
des Studiums Geld verdienen.“

**ADIA hat
attraktive Jobs für
Studentinnen und
Studenten mit
Beruf - in Büro,
Medizin, Handwerk, Industrie
und Technik.
Die Adresse für Zeitarbeit.**

ADIA Interim GmbH & Co., Schüsselkorb 17/18
2800 Bremen 1, Tel. 0421/32 12 44

ADIA

Arbeit nach Maß

- SCHÄFER, Wolfgang, Dr. phil., Professor;
 Politische Sozialisation (mit dem Schwerpunkt: Didaktik der Gemeinschaftskunde) und Politikwissenschaft (mit den Schwerpunkten: Nationalsozialismus und Herrschaftsstruktur der Bundesrepublik Deutschland);
 Stadtländerstr. 21, 2800 Bremen, Tel. 25 19 55
 GW 2, B 1640 Tel. 2029
- SCHMIDT, Alois, Dr. rer. nat., Professor;
 Didaktik der Erdkunde;
 Essener Str. 60, 2800 Bremen, Tel. 50 13 26
 GW 2, B 1081, Tel. 2009
- SCHMIDT, Jörg, Dr. phil., Professor;
 Curriculumentwicklung im sozialökonomischen Lernbereich;
 An der Gete 128, 2800 Bremen, Tel. 44 48 56
 GW 2, B 1470 Tel. 3109 oder 2364
- SCHRÖDER, Almuth, Dr. phil., Dipl.-Päd., Professor;
 Textilarbeit/-technologie, Textilgestaltung mit dem Schwerpunkt Didaktik der Textilarbeit unter besonderer Berücksichtigung der Primarstufe, Curriculumentwicklung;
 Ramdohrstr. 25, 2800 Bremen 1
 GW 2, B 2220, Tel. 3000 – **Forschungssemester** –
- SCHWARZWÄLDER, Herbert, Dr. phil., Professor;
 Geschichte und Didaktik des Geschichtsunterrichts;
 Torgauer Str. 7, 2800 Bremen, Tel. 35 22 18
 GW 2, B 2450, Tel. 3016
- SEIBT, Peter, Dr. phil., Professor;
 Politikwissenschaft unter besonderer Berücksichtigung der auswärtigen und internationalen Beziehungen;
 Vor Weyerdeelen 41, 2862 Worpswede 1, Tel. 04792/2288
 GW 2, B 2480, Tel. 2060 oder 2027
- TAUBMANN, Wolfgang, Dr. phil., Professor;
 Geographie mit dem Schwerpunkt Kulturgeographie;
 Wilhelm-Wolters-Str. 52 B, 2800 Bremen 44, Tel. 45 16 55
 GW 2, B 1070, Tel. 3682
- VRING, von der, Thomas, Dr. phil., Professor;
 Sozialwissenschaften mit dem Schwerpunkt Politische Ökonomie;
 Meißener Straße 7, 2800 Bremen, Tel. 35 15 57
 (z. Zt. beurlaubt)
- WAGNER, Wilfried, Dr. phil., Professor;
 Politik mit dem Schwerpunkt Theorie und Praxis sowie Geschichte der politischen Bildung unter besonderer Berücksichtigung der Arbeiterbildung;
 Vagtstr. 43/44, 2800 Bremen 1, Tel. 7 44 50
 GW 2, B 1690, Tel. 3111/2205

WIRTH, Margaret, Dr. rer. pol., Professor;
Entstehung, Organisation und Funktion des parlamentarischen Staates in
der Bundesrepublik Deutschland;
Schwachhauser Ring 102, 2800 Bremen, Tel. 34 56 71
GW 2, B 1590, Tel. 3681

ZOLL, Rainer, Dr. phil., Professor;
Geschichte und Theorie der Gewerkschaften – Theorie und Praxis der
gewerkschaftlichen Bildungsarbeit;
Borgfelder Deich 11, 2800 Bremen, Tel. 27 10 68
GW 2, B 2290, Tel. 2385

Behinderten-Pädagogik

DÖHNER, Otto, Dr. phil., Dr. med., Professor;
Behindertenpädagogik, medizinische und psychosoziale Grundlagen;
Kantstr. 4, 3000 Hannover 61, Tel. 05 11/55 88 80;
Apfelallee 26 b, 2800 Bremen 33, Tel. 25 66 04
Sportturm C 6230, Tel. 2569

FEUSER, Georg, Dr. phil., Professor;
Behindertenpädagogik, Didaktik und Integration bei Geistigbehinderten,
Erziehung und Bildung autistischer Kinder;
Wilhelm-Wolters-Str. 48B, 2800 Bremen 44, Tel. 45 11 75
Sportturm C 5142, Tel. 2558

JANTZEN, Wolfgang, Dr. phil., Dipl.-Psych., Professor;
Behindertenpädagogik mit den Schwerpunkten Sozialgeschichte der Behin-
derung, Ideengeschichte der Behindertenpädagogik, Theorie der Behinder-
tenpädagogik;
Hildesheimerstr. 47, 2800 Bremen, Tel. 44 71 66
Sportturm C 5141, Tel. 2034

KRETSCHMANN, Rudolf, Dr. päd., Professor;
Behindertenpädagogik, Diagnostik und Integration bei Lernbehinderten;
Kastanienweg 55, 2804 Lilienthal, Tel. 29/3 13 44
Sportturm C 6230, Tel. 2583

REINCKE, Wilhelm, Dr. phil., Dipl. Psych., Professor;
Behindertenpädagogik mit Schwerpunkt Diagnostik und Integration bei
Geistigbehinderten;
Wilhelm-Scharrelmann-Weg 7, 2862 Worpswede 1, Tel. 04792/7626
Sportturm C 4140, Tel. 2554

ROHR, Barbara, Dr. päd., Professor;
Behindertenpädagogik mit dem Schwerpunkt Didaktik und Integration bei
Lernbehinderten;
Zur Munte 3, 2800 Bremen 33, Tel. 21 91 56
Sportturm C 4130, Tel. 2035

Biologie

- BERNDT, Hagen, Dr. rer. nat., Professor;
Biologie mit dem Schwerpunkt Mikrobiologie;
Gartenstraße 13, 2900 Oldenburg, Tel. 2 50 56
NW 2, A 3150, Tel. 2567
- CORDES, Hermann, Dr. rer. nat., Professor;
Biologie mit den Schwerpunkten Vegetationskunde, Naturschutz und Didaktik der Biologie, insbesondere der Primarstufe;
Borgfelder Landstr. 30, 2800 Bremen-Borgfeld, Tel. 27 42 51
NW 2, B 4240/4245, Tel. 3273/3388
- ENTRICH, Hartmut, Dr. phil., Professor;
Theorie und Praxis des naturwissenschaftlichen Unterrichts mit dem Schwerpunkt Biologie;
Rothenbaumchaussee 207, 2000 Hamburg 13, Tel. 040/44 58 49
NW 2, B 3190, Tel. 2123
- FLOHR, Hans, Dr. med., Professor;
Biologie mit dem Schwerpunkt Neurobiologie;
2862 Worpswede
NW 2, B 4260, Tel. 3371/3150
- GRIMME, L. Horst, Dr. rer. nat., Professor;
Stoffwechselphysiologie mit dem Schwerpunkt Biochemie der Pflanzen;
Bruchwettern 6 A, 2800 Bremen-Borgfeld, Tel. 27 48 39
NW 2, B 3020, Tel. 2389/2390
- HEYSER, Wolfgang, Dr. rer. nat., Professor;
Biologie mit dem Schwerpunkt Botanik – Physiologische Pflanzenanatomie;
Goseriede 41, 2833 Harpstedt, Tel. 04244-297
NW 2, B 3090, Tel. 3247
- HILDEBRANDT, Armin, Dr. rer. nat., Professor;
Biologie mit dem Schwerpunkt Entwicklungsbiologie der Tiere, auch unter molekularbiologischem Aspekt;
Am Rüten 23 d, 2800 Bremen 33, Tel. 25 20 29
NW 2, A 4050, Tel. 2388/2918/2936
- HÜBNER, Werner, Professor;
Erziehungswissenschaft mit dem Schwerpunkt Theorie des Lehrens und Lernens;
Illmenauer Str. 27, 2800 Bremen, Tel. 44 69 19
NW 2, B 3140, Tel. 2120
- KASCHE, Volker, Fil. Dr., Professor;
Biologie, insbesondere physikalische Biologie;
Riensbergerstr. 104, 2800 Bremen, Tel. 23 65 51
NW 2, A 3350, Tel. 2906/2909

- KREEB, Karl Heinz, Dr. rer. nat., Professor;
Biologie mit dem Schwerpunkt Pflanzenökologie;
Fichtenweg 10, 2862 Worpswede, Tel. 04792/1431
NW 2, B 3200, Tel. 2124/3142
- MOSSAKOWSKI, Dietrich, Dr. rer. nat., Professor;
Biologie mit dem Schwerpunkt Evolutionsbiologie;
Oberneulander Landstr. 139 a, 2800 Bremen, Tel. 25 28 59
NW 2, B 4030, Tel. 3007
- NEHRKORN, Alexander, Dr. rer. nat., Professor;
Mikrobiologie;
Hahnenstr. 54, 2800 Bremen 44, Tel. 45 61 24
NW 2, B 3010, Tel. 2386/3785
- PFEIFFER, Karlheinz, Dr. päd., Professor;
Biologie und Didaktik und Methodik des Biologieunterrichts;
Oldenburgerstr. 28, 2850 Bremerhaven-M., Tel. 0471/4 68 24
NW 2, B 3180, Tel. 2122
- RENSING, Ludger, Dr. rer. nat., Professor;
Biologie mit dem Schwerpunkt Zellbiologie;
Parkstr. 83, 2800 Bremen, Tel. 34 18 47
NW 2, B 3310, Tel. 2126
- ROTH, Gerhard, Dr. rer. nat., Dr. phil., Professor;
Biologie mit dem Schwerpunkt Verhaltensphysiologie;
Parkstr. 70, 2800 Bremen, Tel. 34 11 22
NW 2, B 4150, Tel. 3692/3691
- SCHAUZ, Karl, Dr. rer. nat., Professor;
Biologie mit dem Schwerpunkt allgemeine Botanik/Pflanzenphysiologie;
Schwalbenweg 4, 2863 Ritterhude, Tel. 04292/1439
NW 2, A 4080, Tel. 2938
- SCHIRMER, Michael, Dr. rer. nat., Assistenzprofessor;
Biologie mit dem Schwerpunkt Limnische Ökologie;
Hornerstr. 28, 2800 Bremen, Tel. 7 41 00
NW 2, B 4080, Tel. 2803
- SCHLIWA, Werner, Dr. rer. nat., Professor;
Biologie und Didaktik der Biologie;
Stettiner Str. 20, 2838 Sulingen, Tel. 04271/774
NW 2, B 3170, Tel. 2121
- SCHLOOT, Werner, Dr. rer. nat., med. habil., Professor;
Biologie mit dem Schwerpunkt Genetik/Humangenetik;
Alt Heilshorn 7, 2860 Osterholz-Scharmbeck 4
NW 2, B 3060, Tel. 2394/2390

TSIAKALOS, Georgios, Dr. rer. nat., Assistenzprofessor;
Biologie mit dem Schwerpunkt Sozialanthropologie;
Lessingstr. 10, 2800 Bremen, Tel. 7 17 48
NW 2, B 3030, Tel. 2237

WALTER, Hubert, Dr. rer. nat., Professor;
Biologie mit dem Schwerpunkt Anthropologie, Humanbiologie;
Wilde Rodung 14, 2820 Bremen-Schönebeck, Tel. 66 41 19
NW 2, A 3300, Tel. 2908

WEIDEMANN, Gerhard, Dr. rer. nat., Professor;
Biologie mit dem Schwerpunkt Ökologie;
Lindnerstr. 31, 2862 Worpswede, Tel. 04792/1660
NW 2, B 4070, Tel. 3026/3008/3024

WITTE, Harald, Dr., Professor;
Biologie mit dem Schwerpunkt Zoologie – Spezielle Zoologie der wirbel-
losen Tiere;
Bunkenburgsweg 32, 2863 Ritterhude
NW 2, A 4020, Tel. 3267



„Sehr geehrte Frau Ingenieur, sehr geehrter Herr Rechtsanwalt!“

Viele Studenten, die bei der Sparkasse mit einem Girokonto anfangen, lassen sich als erfolgreiche Aufsteiger heute von uns beraten.

Nehmen Sie sich doch mal ein bißchen Zeit, um mit kompetenten Leuten über Ihre finanziellen Aussichten zu sprechen. Wir freuen uns immer, wenn junge Leute uns die Chance geben, ihr persönlicher Geldberater zu werden.

Sparkasse Bremen 

Am Brill 1-3 · 2800 Bremen 1 · Tel. 31 90

Chemie

- BEYERSMANN, Detmar, Dr. rer. nat., Professor;
Biochemie;
Parkstr. 28, 2800 Bremen, Tel. 34 11 74
NW 2, B 2230, Tel. 2370/2377
- GABEL, Detlef, Dr. rer. nat., Professor;
Chemie mit dem Schwerpunkt Organische Chemie unter besonderer
Berücksichtigung der Naturstoffchemie;
Am Brahmkamp 40, 2800 Bremen, Tel. 23 39 17
NW 2, A 2070, Tel. 2200/2119/2871
- JAEGER, Nils, Dr. rer. nat., Professor;
Physikalische Chemie mit dem Schwerpunkt Elektrochemie;
Parkstr. 28, 2800 Bremen, Tel. 34 56 05
NW2, B 1250, Tel. 2500/2550
- JASTORFF, Bernd, Dr. rer. nat., Professor;
Organische Chemie;
Lindenstr. 73, 2806 Oyten 1, Tel. 04207/3357
NW 2, B 2290, Tel. 2380/2381/2890
- JUST, Eberhard, Dr. rer. nat., Professor;
Chemie mit dem Schwerpunkt Theorie und Praxis des naturwissenschaftlichen
Unterrichts unter Berücksichtigung der Primarstufe;
Buesstr. 9, 2807 Achim, Tel. 04202/8578
NW 2, B 2060, Tel. 2902
- LEIBFRITZ, Dieter, Dr. rer. nat., Professor;
Organische Chemie; Instrumentelle Analytik
NW 2, A 1300, Tel. 2818
- PLATH, Peter Jörg, Dr. rer. nat., wiss. Angestellter;
Überlastprogramm im Studiengang Chemie;
Großbeerenstr. 20, 2800 Bremen 1, Tel. 23 55 14
NW 2, B 1100, Tel. 2369
- RIEKENS, Reinhard, Dr. rer. nat., Professor;
Chemie und Didaktik des naturwissenschaftlichen Unterrichts;
2830 Bassum-Nüstedt Nr. 4 e, Tel. 04241/1587
NW 2, B 2090, Tel. 2463
- RÖSCHENTHALER, Gerd Volker, Dr. rer. nat., Professor;
Anorganische Chemie in Verbindung mit analytischer Chemie mit dem
Schwerpunkt Strukturaufklärung;
Scharnhorststr. 144F, 2800 Bremen, Tel. 23 72 14
NW 2, A 1110, Tel. 2493

- SCHROER, Wolfram, Dr. rer. nat., Dipl. Chem., Professor;
Physikalische Chemie, Thermodynamik und statistische Theorie;
Schwachhauser Heerstr. 305, 2800 Bremen, Tel. 23 01 11
NW 2, A 0140, Tel. 2268
- SCHULZ-EKLOFF, Günter, Dr. rer. nat., Professor;
Chemie mit den Schwerpunkten technische Chemie und angewandte physikalische Chemie unter besonderer Berücksichtigung der chemischen Reaktionsführung;
Klepperhof 20, 2804 Lilienthal, Tel. 29/8747
NW 2, B 1230, Tel. 2373
- STOHRER, Wolf-Dieter, Dr. rer. nat., Professor;
Theoretische Chemie;
Konrad-Witz-Str. 10, 7210 Rottweil
NW 2, A 2060, Tel. 2953
- THIEMANN, Wolfram, Dr. rer. nat., Professor;
Chemie mit dem Schwerpunkt Physikalische Chemie (Kinetik chemischer Reaktionen);
Brauereiweg 18, 2804 Lilienthal, Tel. 29/4836
NW 2, B 1230, Tel. 2371/2370
- WANCZEK, Karl-Peter, Dr. rer. nat., Professor;
Chemie mit dem Schwerpunkt anorganische Chemie unter besonderer Berücksichtigung der elementarorganischen Chemie;
Parkallee 197, 2800 Bremen, Tel. 21 51 85
NW 2, A 0090, Tel. 3402/3876
- WILLE, Regina, Professor;
Didaktik der Chemie;
Am Rüten 206, 2800 Bremen 33, Tel. 25 67 88
NW 2, B 2300, Tel. 2379
- WÖHRLE, Dieter, Dr. rer. nat., Professor;
Präparative Chemie mit organischem Schwerpunkt unter Einbeziehung der makromolekularen Chemie;
Lothringer Str. 29, 2800 Bremen 1, Tel. 34 54 40
NW 2, A 1130, Tel. 2805/2809/2810

Diplom-Pädagogik (Studienrichtung Schule)

- BECK, Johannes, Dr. phil., Professor;
Allgemeine Pädagogik mit sozialwissenschaftlichem Schwerpunkt;
Wernerstr. 45, 2800 Bremen, Tel. 7 22 92
GW 2, A 2330, Tel. 3132

- BUSCH, Dirk W., Dr. rer. pol., Professor;
 Soziologie der Bildungsinstitutionen und Prozesse beruflicher Sozialisation
 und Qualifikation;
 Ulmenstr. 14, 2803 Weyhe bei Bremen, Tel. 04203/2121
 GW 2, A 2250, Tel. 3127
- DIETZE, Lutz, Dr. jur., Professor;
 Öffentliches Recht mit dem Schwerpunkt Bildungsrecht (insbesondere
 Schul- und Hochschulrecht, Recht der beruflichen Bildung, Recht der
 Erwachsenenbildung, Rehabilitationsrecht, Recht der Bildungsplanung,
 ausländisches Bildungsrecht;
 Brauereiweg 14, 2804 Lilienthal, Tel. 29/4602
 GW 2, A 3430, Tel. 3065/2039
- HAFERKORN, Hans J., Dr. phil., Professor;
 Allgemeine Erziehungswissenschaften unter besonderer Berücksichtigung
 der Geschichte der Pädagogik;
 Simon-Hermann-Post-Weg 25, 2800 Bremen 33, Tel. 25 95 34
 GW 2, B 3100, Tel. 3083
- HEINZ, Walter R., Dr. phil., Dipl. Psychologe, Professor;
 Soziologie und Sozialpsychologie mit dem Schwerpunkt Sozialisations-
 forschung;
 Humboldtstr. 91, 2800 Bremen, Tel. 7028 46
 GW 2, B 3120, Tel. 3084 oder NW 1, S 222, Tel. 2886
- ROTH, Leo, Dr. phil., Professor;
 Erziehungswissenschaft, Theorie der Schule und des Unterrichts, Empiri-
 sche Methoden und quantitative Verfahren der Schul- und Unterrichts-
 forschung, Psychologie und Soziologie der Schule und Erziehung;
 Vor Weyerdeelen 16, 2892 Worpswede, Tel. 04792/588
- SCHIFF, Bernhard, Dr. phil., Professor;
 Vergleichende Erziehungswissenschaft;
 3030 Walsrode-23 Hollige, Tel. 05161/5863
 GW 2, B 3500, Tel. 3178
- SCHÖNWÄLDER, Hans-Georg, Dipl. Hdl., Dr. phil., Professor;
 Erziehungswissenschaft mit dem Schwerpunkt Bildungsplanung und Bil-
 dungsökonomie;
 Ingelheimerstr. 39, 2800 Bremen, Tel. 50 24 11
 GW 2, A 2190 Tel. 3078
- STEMME, Fritz, Dr. phil., Professor;
 Klinische Psychologie;
 Riensberger Str. 51 b, 2800 Bremen, Tel. 23 40 65
 GW 2, B 3180, Tel. 2149

STRAKA, Gerald A., Dr. phil., Professor;

Erziehungswissenschaft mit dem Schwerpunkt Evaluationsforschung in Schule/Unterricht und Erwachsenenbildung unter besonderer Berücksichtigung von empirischen Methoden und statistischen Verfahren;
Brinkmannstr. 12, 2807 Achim, Tel. 04202/8 29 23
GW 2, A 3100, Tel. 2097

ZIECHMANN, Jürgen, Dr. phil., Professor;

Lernpsychologie; Curriculumplanung und -entwicklung für die Primarstufe;
Peter-Henlein-Str. 72, 2800 Bremen 33, Tel. 27 12 73
GW 2, A 2610, Tel. 3138

Elektrotechnik/Kybernetik

ARNDT, Fritz, Dr.-Ing. Professor;

Elektrotechnik/Kybernetik mit dem Schwerpunkt Hochfrequenztechnik;
Lothringerstr. 15, 2800 Bremen, Tel. 34 49 82
NW 1, N 238, Tel. 2495/3515

BESSLICH, Philipp, Dr.-Ing. Professor;

Elektrotechnik/Kybernetik mit dem Schwerpunkt Schaltwerksentwurf und digitale Datenübertragung;
Upper Borg 149, 2800 Bremen, Tel. 27 04 25
NW 1, S 120, Tel. 3526

BODDEN, Heinrich, Dr.-Ing., Professor;

Elektrotechnik mit dem Schwerpunkt der allgemeinen und theoretischen Elektrotechnik, einschl. Netzwerktheorie, Schaltungstechnik und Elektronik;
Reinhold-Schneider-Str. 39, 7500 Karlsruhe, Tel. 0721/88 43 76
NW 1, S 119 a, Tel. 2496

DÖPP, Klemens, Dr. rer. nat., Professor;

Mathematik, insbesondere Automatentheorie und formale Sprachen;
Fischerstr. 11, 3000 Hannover
NW 1, S 123, Tel. 3337

HELLIGE, Hans-Dieter, Dr., Assistenzprofessor;

Geschichte der Produktivkraftentwicklung, insbesondere der großen Maschinerie;
Hermann-Allmers-Str. 8, 2800 Bremen 1, Tel. 34 17 48
NW 1, S 428, Tel. 2221

HÖNERLOH, Heinrich, Dr.-Ing., Professor;

Elektrotechnik/Kybernetik mit dem Schwerpunkt Operations Research (Grundlagen und Anwendungen in der Technik);
Gaußstr. 39, 2804 Lilienthal, Tel. 29 17 98
NW 1, N 130, Tel. 2498

Diplom-Ingenieure

Leben und arbeiten
in München



München bedeutet: Leben in einer Stadt, in der das Leben lebenswerter ist. Anregend, bildend. Kunst, Theater, Wissenschaften, Universität, Vielfältigste Ausbildungsmöglichkeiten für die Kinder.

München bedeutet: Skifahren, Bergsteigen, Wassersport – am Chiemsee, Starnberger See, Ammersee und einem Dutzend Gewässer drumherum. Es bedeutet aber auch: Oktoberfest, Starkbierzeit, Schwabing und Fasching. Rohde & Schwarz bedeutet: Elektronik. Zukunftsreichste Technik. Sicherheit. Lösung der Probleme von heute und der Technologien von morgen. Entfaltungsmöglichkeiten noch und noch für den Ingenieur, der seinen Beruf mit Passion betreibt. Kameradschaftliche Zusammenarbeit, jung, dynamisch, ohne tierischen Ernst, frei von unnötigen Formalismen.

Weltweite Absatzmärkte: Sende-Anlagen in Norwegen und Tansania. Antennen in Thailand und Australien. Meßtechnik überall, wo Ingenieure arbeiten.

Und nicht zuletzt bedeutet R & S: Respektierung des persönlichen Arbeitsstils durch die gleitende Arbeitszeit.

Bitte bewerben Sie sich mit den üblichen Unterlagen bei unserer Personalabteilung: **ROHDE & SCHWARZ GMBH & CO. KG.** Mühlldorfstraße 15, 8000 München 80,

Telefon (089) 4129-2402



ROHDE & SCHWARZ

- LUDYK, Günter, Dr.-Ing., Professor;
Elektrotechnik mit dem Schwerpunkt der Meß- und Regelungstechnik;
Rohrdommelweg 13, 2800 Bremen 33
NW 1, S 124 a, Tel. 3494
- MARTE, Gert, Dr.-Ing., Professor;
Elektrotechnik mit dem Schwerpunkt Informationssysteme und Rechen-
organisation;
Bekassinenstr. 94, 2800 Bremen, Tel. 27 16 52
NW 1, S 125, Tel. 3527
- MÜLLER, Wilfried, Dipl. Chem., Dr. phil., Professor;
Analyse der Berufspraxis von Naturwissenschaftlern und Ingenieuren unter
Berücksichtigung der Formen und Inhalte der technisch-naturwissenschaft-
lichen Hochschulausbildung – Schwerpunkt Elektrotechnik;
Riensberger Str. 28B, 2800 Bremen, Tel. 21 79 75
NW 1, S 428, Tel. 2221/2435
- NAKE, Frieder, Dr. rer. nat., Professor;
Elektrotechnik mit dem Schwerpunkt Programm- und Dialogsprachen;
Großbeerenstraße 66, 2800 Bremen
NW 1, S 123 a, Tel. 3525
- POPOVIC, Dobrivoje, Dr.-Ing., Professor;
Elektrotechnik mit dem Schwerpunkt Prozeßrechnerntechnik;
Bruchwettern 6 b, 2800 Bremen 33, Tel. 27 47 12
NW 1, S 121 a, Tel. 3580
- ROY, Sarbesh Chandra, Dr.-Ing., Professor;
Elektrotechnik mit dem Schwerpunkt Technische Elektronik (Analog- und
Leistungselektronik);
Hohenkampsweg 5, 2800 Bremen 33, Tel. 25 00 95
NW 1, S 122, Tel. 3377
- WASILJEFF, Alexander, Dipl.-Phys., Dr. rer. nat., Professor;
Elektrotechnik mit dem Schwerpunkt Nachrichtentechnik;
Heinstr. 57, 2800 Bremen, Tel. 21 35 21
NW 1, N 230, Tel. 2407

Erziehungswissenschaften (Erziehungs- und Gesellschaftswissenschaften in der
Lehrerbildung, Kernbereich Primarstufe)

- AUFSCHNAITER, von, Stefan, Dr. rer. nat., Professor;
Erziehungs- und Gesellschaftswissenschaften unter besonderer Berücksichtigung
des naturwissenschaftlichen Unterrichts;
Heinrich-Heine-Str. 12, 2800 Bremen, Tel. 23 71 83
NW 1, N 329, Tel. 2426/2420

- BECK, Johannes, Dr. phil., Professor;
Allgemeine Pädagogik mit sozialwissenschaftlichem Schwerpunkt;
Wernerstr. 45, 2800 Bremen, Tel. 7 22 92
GW 2, A 2330, Tel. 3132
- BREITSCHUH, Gernot, Dr. phil., Dipl.-Päd., Assistenzprofessor;
Erziehungswissenschaft mit dem Schwerpunkt Sachunterricht in der Primar-
stufe;
Wedenweg 29, 2724 Hassendorf, Tel. 04264/9341
GW 2, A 2524, Tel. 3434
- BRÜGELMANN, Hans, Dr. rer. soc., Professor;
Anfangsunterricht mit Schwerpunkt Erstlese-/Erstschreiblehreverfahren;
Theodor-Storm-Str. 12, 2805 Stuhr 1, Tel. 89 27 67
GW 2, A 2350, Tel. 3607
- BUSCH, Dirk W., Dr. rer. pol., Professor;
Soziologie der Bildungsinstitutionen und Prozesse beruflicher Sozialisation
und Qualifikation;
Ulmenstr. 14, 2803 Weyhe bei Bremen, Tel. 04203/2121
GW 2, A 2250, Tel. 3127
- DIETZE, Lutz, Dr. jur., Professor;
Öffentliches Recht mit dem Schwerpunkt Bildungsrecht (insbesondere
Schul- und Hochschulrecht, Recht der beruflichen Bildung, Recht der
Erwachsenenbildung, Rehabilitationsrecht, Recht der Bildungsplanung,
ausländisches Bildungsrecht);
Brauereiweg 14, 2804 Lilienthal, Tel. 29/4602
GW 2, A 3430, Tel. 3065/2039
- DRECHSEL, Wiltrud, Dr. phil., Professor;
Erziehungswissenschaften mit dem Schwerpunkt Sozialgeschichte der
Erziehung;
Lürmanstr. 15, 2800 Bremen, Tel. 34 17 43
GW 2, B 3070, Tel. 3082
- ESTERS, Ernst-August, M. A., Dr., Professor;
Soziologie, Sozialpsychologie und Psychoanalyse;
Beethovenstr. 41, 2800 Bremen, Tel. 34 22 44
GW 2, A 2390, Tel. 3034
- FORYTТА, Claus, Dr. phil., Dipl.-Päd., Professor;
Deutschunterricht in der Primarstufe;
August-Bebel-Allee 98, 2800 Bremen, Tel. 46 61 12
GW 2, A 2360, Tel. 3134
- GABELE, Paul, Dr. phil., Professor;
Pädagogik;
Am Reiterfeld 2, 2878 Wildeshausen/Vossberg, Tel. 04431/3498
GW 2, A 3160, Tel. 3162

GOTTSCHALCH, Wilfried, Dr. rer. pol., Professor;
Erziehungswissenschaften mit dem Schwerpunkt Sozialisationsforschung;
Verdunstr. 28, 2800 Bremen
MZH, 5252, Tel. 2580

HAEFNER, Klaus, Dr. rer. nat., Professor;
Computerunterstützter Unterricht;
Im Alten Hofe 6, 2863 Ritterhude, Tel. 63 72 09
NW 1, S 416, Tel. 2489/2420

HAFERKORN, Hans J., Dr. phil., Professor;
Allgemeine Erziehungswissenschaften unter besonderer Berücksichtigung
der Geschichte der Pädagogik;
Simon-Hermann-Post-Weg 25, 2800 Bremen 33, Tel. 25 95 34
GW 2, B 3100, Tel. 3083

HERMANN, Ulrich, Dr. phil., Assistenzprofessor;
Erziehungswissenschaft mit dem Schwerpunkt empirischer Erziehungs-
wissenschaft und Pädagogische Psychologie, Unterrichtsforschung;
Grasdorfer Damm 87, 2804 Lilienthal, Tel. 29/4536 und 04298/4536
GW 2, B 3190, Tel. 2147

HÜBNER, Werner, Professor;
Erziehungswissenschaft mit dem Schwerpunkt Theorie des Lehrens und
Lernens;
Illmenauer Str. 27, 2800 Bremen, Tel. 44 69 19
NW 2, B 3140, Tel. 2120

HUISKEN, Freerk, Dr. phil., Professor;
Erziehungswissenschaften mit dem Schwerpunkt politische Ökonomie des
Ausbildungssektors;
Parkstr. 70, 2800 Bremen, Tel. 34 51 30
GW 2, B 1600, Tel. 2015

KAPPES, Kurt, Dipl.-Psychologe, Dr. phil., Assistenzprofessor;
Soziologie/Psychologie;
Am Dobben 12a, 2800 Bremen, Tel. 32 44 00
GW 2, B 3510, Tel. 2077

MATTHIES, Klaus, Professor;
Kunstpädagogik – Visuelle Kommunikation und Lernbereich Kunst/Musik/
Sport;
Hornerstr. 92, 2800 Bremen, Tel. 70 08 54
GW 2, B 2710, Tel. 3149

MILHOFFER, Petra, Dr. rer. pol., Professor;
Erziehungswissenschaften mit dem besonderen Schwerpunkt Sozialisation/
Politische Bildung im Elementar- und Primarbereich;
Feldstr. 24, 2800 Bremen, Tel. 70 09 12
GW 2, A 2490, Tel. 2109

- NIEDDERER, Hans, Dr. rer. nat., Professor;
 Theorie und Praxis des naturwissenschaftlichen Unterrichts;
 Schumann Str. 71 b, 2822 Schwanewede, Tel. 04209/1008
 NW 1, S 325, Tel. 2484/2965
- PETRAT, Gerhardt, Dr. phil., Professor;
 Erziehungswissenschaft mit dem Schwerpunkt Unterricht/Schule, einschl.
 deren Sozialgeschichte und deren medienwissenschaftlichen Anteilen;
 Parkallee 153, 2800 Bremen, Tel. 34 69 27
 GW 2, A 2620, Tel. 2192
- PREUß, Otmar, Dr. sc. pol., Dipl.-Soziologe, Professor;
 Soziologie der Erziehung unter besonderer Berücksichtigung sozialwissen-
 schaftlicher Methoden;
 Neumooringerstr. 3 B, 2804 Lilienthal, Tel. 04792/7467
 GW 2, A 2280, Tel. 3129
- REHLING-SALFFNER, Ruth, Professor;
 Erziehungswissenschaften: Theorien des Lernens und Lehrens mit dem
 besonderen Schwerpunkt Didaktik der Primarstufe;
 Oberneulander Landstr. 98, 2800 Bremen, Tel. 25 95 50
 GW 2, A 2290, Tel. 3130
- RICHARD, Jörg, Dr. phil., Professor;
 Spielpädagogik unter Berücksichtigung des Rollenspiels mit dem Schwer-
 punkt Elementar- und Primarbereich;
 Großbeerenstr. 35 c/o Richter, 2800 Bremen, Tel. 23 05 93
 GW 2, B 2580, Tel. 2566
- SCHMIDT, Jörg, Dr. phil., Professor;
 Curriculumentwicklung im sozialökonomischen Lernbereich;
 An der Gete 128, 2800 Bremen, Tel. 44 48 56
 GW 2, B 1470, Tel. 3109 oder 2364
- SCHMITT, Rudolf, Dr. rer. soc., Dr. phil., Professor;
 Lehrerbildung für den Kernbereich Primarstufe mit dem Schwerpunkt Ent-
 wicklungspsychologie;
 Mommsenstr. 16, 2800 Bremen 1, Tel. 44 26 26
 Sportturm C 6210, Tel. 2963
- SCHWEDES, Hannelore, Dr. rer. nat., Professor;
 Erziehungswissenschaften unter besonderer Berücksichtigung des natur-
 wissenschaftlichen Unterrichts und des Unterrichts in der Primarstufe;
 Richard-Wagner-Str. 18, 2800 Bremen, Tel. 34 57 82
 NW 1, S 435 a, Tel. 3560
- UBBELOHDE, Reiner, Professor;
 Erziehungswissenschaft;
 Im Brande 4, 2862 Worpswede, Tel. 04792/7241
 GW 2, A 2030, Tel. 3122 oder 2037

VETTER, Günter, Dr. phil., Professor;
Theorie des Lernens;
Fischerteich 2, 2804 Lilienthal, Tel. 29/2640
GW 2, A 3150, Tel. 3161

VINNAI, Gerhard, Dr. phil., Professor;
Analytische Sozialpsychologie;
Lothringerstr. 9a, 2800 Bremen, Tel. 34 11 94
GW 2, B 3050, Tel. 3080

WESSELS, Bodo, Professor;
Erziehungswissenschaften mit dem Schwerpunkt Theorie und Praxis des
technischen Unterrichts in der vorberuflichen Arbeitserziehung;
Parkallee 51, 2800 Bremen, Tel. 34 18 34
GW 2, A 1240, Tel. 3085

WOKITTEL, Horst, Dr. phil., Dipl.-Päd., Assistenzprofessor;
Pädagogik
Am Rüten 198, 2800 Bremen, Tel. 25 26 83
GW 2, A 2524, Tel. 2107

ZIECHMANN, Jürgen, Dr. phil., Professor;
Lernpsychologie; Curriculumplanung und -entwicklung für die Primarstufe;
Peter-Henlein-Str. 72, 2800 Bremen 33, Tel. 27 12 73
GW 2, A 2610, Tel. 3138

Nutzen Sie unseren Service:

einfache und kostengünstige Besorgung jedes lieferbaren Buches aus dem In- und Ausland; individuelle Beratung; Präsenz eines umfangreichen Lagers; elektronischer Bestellservice, dadurch Lieferung innerhalb von 24 Stunden; ungestörtes, ungezwungenes Umsehen- und Informieren-Können



HAUS DER BÜCHER
horstmann

am Markt, 2870 Delmenhorst, Telefon (0421) 141 23/14124
im Roland-Center, 2800 Bremen 66, Telefon (0421) 58 3215

Informatik

COY, Wolfgang, Dr. rer. nat., Professor;

Informatik mit dem fachbezogenen Schwerpunkt Systemanalyse und Algorithmmierung im Anwendungsschwerpunkt Transport und Wertverkehr;
Roonstr. 17, 2800 Bremen, Tel. 7 50 80
MZH, 5330, Tel. 2731

GEHRING, Hermann, Dr. rer. pol., Professor;

Mikroökonomie mit dem Schwerpunkt einzelwirtschaftliche Analyse im Anwendungsschwerpunkt Transport und Wertverkehr oder öffentlicher Dienst;
Pastorplatz 1, 5100 Aachen, Tel. 0241/50 11 65
MZH 5320, Tel. 2955

LÖHR, Klaus-Peter, Dr. Ing., Professor;

Informatik mit dem fachbezogenen Schwerpunkt Programmierung und Software Engineering im Anwendungsschwerpunkt Transport und Wertverkehr;
Bruchwettern 3 d, 2800 Bremen 33, Tel. 27 00 66
MZH 5352, Tel. 2833 + 2488



EPSON

Lieferprogramm:

EPSON MX 80 T, MX 80 FT
EPSON MX 82 FT, MX 100 FT
Mannesmann MT 120 I
Mannesmann MT 140 I
NEL PC 8023
GARDENA GMD 80

mirwald
electronic

Computer-Peripherie

Pilgersheimer Str. 28, D 8000 München 90,
Telefon (089) 669466, Telex 052 134 76

Auch für Ihren Computer liefern wir* den optimalen Printer !

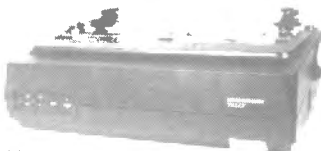

MANNESMANN

Sowie sämtliche
Interfaces für alle
gängigen Schnitt-
stellen, Adapterkabel
und Zubehör

* Autorisierter Vertrags-
händler namhafter
Hersteller, mit
garantiertem Langzeit-
Service



NEC-PRINTER

WEBER, Herbert, Dr. Ing., Professor;
Informatik mit dem Schwerpunkt Datenbanksysteme/Informationssysteme
im Anwendungsschwerpunkt Transport und Wertverkehr oder öffentlicher
Dienst;
Rita Bardenheuerstr. 22, 2800 Bremen 1, Tel. 21 79 42
MZH, 5360, Tel. 2972

Juristenausbildung

BACKES, Otto, Dr., Professor;
Rechtswissenschaften mit dem Schwerpunkt Strafrecht;
Max-Planck-Str. 22, 2800 Bremen, Tel. 25 25 61
GW 2, A 3600, Tel. 2135 – **Forschungssemester** –

BARTON, Stephan, Dr. jur., Vertretungsprofessor;
Strafrecht;
Humboldtstr. 171, 2800 Bremen 1, Tel. 7 13 51
GW 2, B 3150, Tel. 3068

BILLERBECK, Rudolf, Dr. rer. pol., Professor;
Politische Soziologie, Organisationssoziologie und Verwaltungsforschung;
Parkstr. 23, 2800 Bremen, Tel. 34 76 31
GW 2, B 3620, Tel. 2165

BURGBACHER, Hans-Gerwin, Dr. jur., Professor;
Zivil- und Wirtschaftsrecht;
Ledaweg 23, c/o Kiefer, 2800 Bremen 33, Tel. 23 29 60
GW 2, A 3380, Tel. 3260

BRÜGGEMEIER, Gert, Dr. jur., Professor;
Zivil-, Wirtschafts- und Steuerrecht;
Horner Heerstr. 16, 2800 Bremen 33
GW 2, A 3500, Tel. 2597

COLNERIC, Ninon, Dr. jur., Vertretungsprofessorin;
Privatrecht, insbesondere Arbeitsrecht, Handels- und Gesellschaftsrecht,
Rechtssoziologie;
Theaterwall 36, 2900 Oldenburg, Tel. 04 41/1 43 47
GW 2, A 3600, Tel. 2398

DÄUBLER, Wolfgang, Dr. jur., Professor;
Arbeits-, Handels- und Wirtschaftsrecht;
Geierweg 20, 7401 Dusslingen, Tel. 07072/7770
GW 2, A 3530, Tel. 2132

Heymann Studienliteratur

Neuerscheinungen | Neuauflagen

Bleckmann · Die Funktionen der Lehre im Völkerrecht

Von Prof. Dr. Dr. Albert Bleckmann

1981. XII, 344 Seiten, kart. DM 73,- ISBN 3-452-18994-5

Brox · Erbrecht

Von Prof. Dr. Hans Brox

7., verbesserte Auflage

1981. XXII, 453 Seiten, kart. DM 27,- ISBN 3-452-18925-2

Brox · Allgemeiner Teil des Bürgerlichen Gesetzbuchs

Von Prof. Dr. Hans Brox

5., verbesserte Auflage

1981. XV, 338 Seiten, kart. DM 25,- ISBN 3-452-18924-4

Erbel · Öffentlich-rechtliche Klausurenlehre mit Fallrepetitorium

Band II: Verwaltungsrecht

Von Prof. Dr. Günter Erbel

1981. XX, 651 Seiten, kart. DM 56,- ISBN 3-452-18905-8

Medicus · Bürgerliches Recht

Von Prof. Dr. Dieter Medicus

10., neubearbeitete und erweiterte Auflage

1981. XVII, 497 Seiten, kart. DM 28,80 ISBN 3-452-18930-9

Schlüchter · Das Strafverfahren

Von Dr. Ellen Schlüchter

1981. XLV, 897 Seiten. Leinen DM 88,-/kart. DM 68,- ISBN 3-452-18908-2

Schmidt · Handelsrecht

Von Prof. Dr. Karsten Schmidt

1981. XXXV, 782 Seiten. Leinen DM 46,- ISBN 3-452-18865-5

Stratenwerth · Strafrecht, Allgemeiner Teil I. Die Straftat

Von Prof. Dr. Günter Stratenwerth

3., neubearbeitete Auflage

1981. 340 Seiten, kart. DM 29,80 ISBN 3-452-18907-4

Wieser · Übung im Bürgerlichen Recht für Anfänger

Von Prof. Dr. Eberhard Wieser

2., neubearbeitete Auflage

1981. XI, 74 Seiten, kart. DM 12,- ISBN 3-452-19014-5

11/81



Carl Heymanns Verlag
Köln Berlin Bonn München

DAMM, Reinhard, Dr. jur., Professor;
Rechtswissenschaft mit dem Schwerpunkt Zivil- und Verfahrensrecht sowie
Wirtschaftsrecht;
Dahlienweg 7, 2807 Achim-Baden, Tel. 04202/7 09 22
GW 2, B 3640, Tel. 3596

DERLEDER, Peter, Dr. jur., Professor;
Bürgerliches Recht;
Max-Planck-Str. 24, 2800 Bremen, Tel. 25 18 18
GW 2, A 3350, Tel. 2140

DUBISCHAR, Roland, Dr. jur., Professor;
Privatrecht, Rechtslehre und neuere Privatrechtsgeschichte;
Vorkampsweg 224, 2800 Bremen, Tel. 23 43 27
GW 2, A 3490, Tel. 2049

FEEST, Johannes, Dr. Soz. Wiss., Professor;
Strafverfolgung, Strafvollzug, Strafrecht;
Wernigeroderstr. 20, 2800 Bremen, Tel. 49 47 23
GW 2, A 3560, Tel. 2383

FRANCKE, Robert, Dr. jur., Professor;
Didaktik der Juristenausbildung und Öffentliches Recht;
Riensberger Str. 28B, 2800 Bremen, Tel. 21 25 04
GW 2, A 3660, Tel. 3061/2139

GOTTHOLD, Jürgen, Dr. jur., Dipl.-Volkswirt, Professor;
Ökonomische Analysen von Rechtsproblemen, insbesondere in den Gebie-
ten des Zivil-, Arbeits- und Wirtschaftsrechts;
Großbeerenstr. 20, 2800 Bremen, Tel. 23 23 08
GW 2, B 3710, Tel. 2236

HART, Dieter, Dr., Professor;
Rechtswissenschaften mit dem Schwerpunkt Gesellschaftsrecht/Wirt-
schaftsrecht;
Herrmann-Frese-Str. 7 a, 2800 Bremen, Tel. 25 47 74
GW 2, B 3260, Tel. 2059

HINZ, Manfred, Dr., Professor;
Öffentliches Recht, Politische Soziologie und Rechtssoziologie;
GW 2, A 3400, Tel. 3063

HOFFMANN, Reinhard, Dr. jur., Professor;
Öffentliches Recht, kollektives Arbeitsrecht, Politische Wissenschaften;
Ehmck-Str. 55, 2800 Bremen 33, Tel. 25 47 44
(z. Zt. beurlaubt)

- JOERGES, Christian, Dr. jur., Professor;
 Zivilrecht, Recht der internationalen Wirtschafts- und Arbeitsbeziehungen;
 Heymelstr. 4, 2800 Bremen, Tel. 23 54 69
 GW 2, A 3580, Tel. 2010 – **Forschungssemester** –
- KNIEPER, Rolf, Dr. jur., Professor;
 Bürgerliches- und Wirtschaftsrecht;
 Marcusallee 21, 2800 Bremen 33
 GW 2, A 3380, Tel. 3062 (z. Zt. beurlaubt)
- LADEUR, Karl-Heinz, Dr. jur., Assistenzprofessor;
 Öffentliches Recht;
 Julius-Liebig-Str. 66, 2800 Bremen 33, Tel. 25 39 39
 GW 2, B 3680, Tel. 2257
- LAUTMANN, Rüdiger, Dr. phil., Dr. jur., Professor;
 Allgemeine Soziologie und Rechtssoziologie;
 Schubertstr. 22, 2800 Bremen, Tel. 34 68 42
 GW 2, B 3600, Tel. 2163
- LICHTENBERG, Hagen, Dr. jur., Professor;
 Arbeitsrecht;
 Kiebitzbrink 79, 2800 Bremen-Borgfeld, Tel. 2 75 77
 GW 2, B 3711, Tel. 2235
- MEYER, Jürgen A. E., Dr. jur., Professor;
 Arbeits- und Sozialrecht mit dem Schwerpunkt Arbeitsrecht;
 Emmastr. 21, 2800 Bremen, Tel. 21 63 22
 GW 2, A 3410, Tel. 3064
- MÜCKENBERGER, Ulrich, Dr. jur., Assistenzprofessor;
 Rechtswissenschaft mit dem Schwerpunkt Sozial- und Arbeitsrecht;
 Wachmannstr. 72, 2800 Bremen, Tel. 34 64 03
 GW 2, A 3610, Tel. 2154
- MÜLLER, Ingo, Dr. jur., Vertretungsprofessor;
 Allgemeine Soziologie und Rechtssoziologie;
 Dietrich-Schäfer-Str. 7, 2800 Bremen 1, Tel. 44 31 78
 GW 2, A 3700, Tel. 3176
- PREUSS, Ulrich-K., Dr. jur., Professor;
 Öffentliches Recht und Verwaltungswissenschaften;
 Kreftingstr. 1, 2800 Bremen, Tel. 70 20 58
 GW 2, A 3450, Tel. 2127
- RINKEN, Alfred, Dr. jur., Professor;
 Öffentliches Recht, Staats- und Verfassungstheorie und Rechtsphilosophie;
 Treseburgerstr. 37, 2800 Bremen, Tel. 44 07 62
 GW 2, A 3590, Tel. 2136

- RÜSSMANN, Helmut, Dr. jur., Professor;
 Rechtswissenschaften mit dem Schwerpunkt Bürgerliches Recht, Zivilpro-
 zeßrecht und Verfahrenstheorie;
 Max-Reger-Str. 12, 2800 Bremen, Tel. 3 49 83 74
 GW 2, B 3260, Tel. 2058 – **Forschungssemester** –
- SCHEFOLD, Dian, Dr. jur., Professor;
 Öffentliches Recht einschl. allgemeine Staatslehre und neuere Verfassungs-
 geschichte mit dem Schwerpunkt Verwaltungsrecht;
 Blankenburger Str. 34, 2800 Bremen 1, Tel. 49 59 62
 GW 2, B 3630, Tel. 2166
- SCHMIDT, Eike, Dr. jur., Professor;
 Rechtstheorie, Bürgerliches Recht und Verfahrensrecht;
 Zur Munte 3, 2800 Bremen, Tel. 21 62 16
 GW 2, A 3650, Tel. 2137
- SCHMINCK-GUSTAVUS, Christoph Ulrich, Dr. jur., Professor;
 Rechtsgeschichte;
 Lahnstr. 90, 2800 Bremen, Tel. 50 50 42
 GW 2, A 3360, Tel. 3060/2155
- SCHUMANN, Karl F., Dr. phil., Professor;
 Rechtswissenschaft mit dem Schwerpunkt Kriminologie;
 Wachmannstr. 86, 2800 Bremen, Tel. 34 48 22
 GW 2, A 3370, Tel. 2134
- SIEVEKING, Klaus, Dr. jur., Professor;
 Rechtswissenschaften, sozialistische Staats- und Rechtstheorie mit dem
 Schwerpunkt DDR-Recht;
 Hartwigstraße 53, 2800 Bremen, Tel. 34 57 71
 Haynstr. 7, 2000 Hamburg 20;
 GW 2, A 3610, Tel. 3175
- STUBY, Gerhard, Dr. jur., Professor;
 Öffentliches Recht und wissenschaftliche Politik;
 Hans-Thoma-Str. 18, 2800 Bremen, Tel. 34 27 74
 GW 2, A 3550, Tel. 2133
- TEUBNER, Gunther, Dr. jur., M. A., Professor;
 Privatrecht, Handels- und Gesellschaftsrecht, Rechtssoziologie;
 GW 2, A 3650, Tel. 2398
 (z. Zt. beurlaubt)
- THOSS, Peter, Dr. jur., Professor;
 Strafrecht und Kriminalpolitik;
 Curiestr. 54, 2800 Bremen, Tel. 27 11 68
 GW 2, A 3480, Tel. 2129

WAHSNER, Roderich, Dr. jur., Professor;
Arbeits- und Sozialrecht einschl. der sozialen Grundrechte;
Biebricher Str. 4, 2800 Bremen, Tel. 50 31 57
KUA 0220, Tel. 3407

WINTER, Gerd, Dr. jur., Professor;
Öffentliches, Recht, Verfahrensrecht, Rechtssoziologie;
Elsa-Brandström-Str. 8, 2800 Bremen, Tel. 23 70 02
GW 2, A 3460, Tel. 2128/2169 – **Forschungssemester** –

Kommunikation/Ästhetik (Kunst-/Musikpädagogik)

BOMBECK, Inge, Lehrkraft mit besonderen Aufgaben;
Spracherziehung;
Fitgerstr. 3, 2800 Bremen, Tel. 34 18 35
GW 2, A 2600, Tel. 2110

BOULBOULLE, Guido, Dr. phil., wiss. Angestellter;
Kunstpädagogik (Kunstgeschichte und Kunsttheorie);
Goethestr. 36, 2800 Bremen, Tel. 70 03 68
GW 2, B 2660, Tel. 3144

BRECKOFF, Werner, Dr. phil., Professor;
Funktion und Theorie musikalischer Bildung;
Feldhausen 48, 2804 Lilienthal, Tel. 29 14 88
GW 2, A 4800, Tel. 3091

BUDDEMEIER, Heinz, Dr. phil., Professor;
Kommunikationstheorie, Medienforschung, Ästhetik;
Lothringerstr. 44, 2800 Bremen
GW 2, B 2792, Tel. 3133

DRÖGE, Franz, Dr. phil., Professor;
Kommunikationswissenschaft unter besonderer Berücksichtigung publi-
zistischer Medien;
Lothringer Str. 9, 2800 Bremen, Tel. 34 11 94
GW 2, A 4260, Tel. 2197

DUWE, Gert, Professor;
Bildende Kunst und Didaktik der Kunsterziehung, Kunstgeschichte;
Wullweide 10, 2800 Bremen-Oberneuland, Tel. 25 94 70
GW 2, B 2670, Tel. 3145

KLEINEN, Günter, Dr. phil., Professor;
Musikpädagogik mit dem Schwerpunkt Funktion musikalischer Massenkul-
tur;
Am Lehester Deich 84 h, 2800 Bremen 33, Tel. 2 75 17
GW 2, A 4700, Tel. 3191

LEMMERMANN, Heinz, Professor;
Musik und Didaktik der Musik;
2804 Lilienthal-Trupe 35 über Bremen 5, Tel. 29/1091
GW 2, A 4680, Tel. 3096

MÄVERS, Klaus, Professor;
Musik und Didaktik der Musik, Spielpädagogik;
Birkenhof 32, 2820 Bremen 70, Tel. 66 25 08
GW 2, A 4690, Tel. 3097

MATTHIES, Klaus, Professor;
Kunstpädagogik – Visuelle Kommunikation einschl. der audiovisuellen
Medien;
Hornerstr. 92, 2800 Bremen, Tel. 70 08 54
GW 2, B 2791, Tel. 3149

MÜLLER, Michael, Dr. phil., Professor;
Architektur und bebaute Umwelt, in Verbindung mit Warenästhetik
(Geschichte und Theorie der Produktgestaltung);
Kolberger Str. 41, 2800 Bremen, Tel. 55 24 67
GW 2, B 2801, Tel. 3147

NUTBOHM, Hans-Walter, Professor;
Bildende Kunst, Didaktik der Kunsterziehung, Kunstgeschichte;
Schwalbenweg, 2863 Ritterhude, Tel. 04292/9332
GW 2, B 2811, Tel. 3146

WILDGEN, Wolfgang, Dr. phil., Professor;
Sprachwissenschaft mit dem Schwerpunkt Soziolinguistik;
Am Bachberg 8, 8411 Eilsbrunn, Tel. 09404/8266
GW 2, B 2700, Tel. 3148

Kommunikation/Ästhetik ohne Musik-/Kunstpädagogik

ALEXANDER, Richard, Dr. phil., M. A., B. Sc. (Econ.), Assistenzprofessor;
Sprachwissenschaft mit dem Schwerpunkt Englisch;
Martinstr. 9, 4550 Bramsche, Tel. 05461/6 18 75
GW 2, A 4711, Tel. 3033

ALFF, Wilhelm, Dr. phil., Professor;
Vergleichende neuere Sozialgeschichte Deutschlands, Frankreichs und Ita-
liens;
Mathildenstr. 29, 2800 Bremen 1, Tel. 7 11 63
GW 2, B 2380, Tel. 2069

- BARROW, Logie, Dr. phil., Professor;
Englisch mit dem Schwerpunkt Sozialgeschichte und politische Landeskunde Großbritanniens unter Einschluß ihrer Didaktik
Rita-Bardenheuer-Str. 10, 2800 Bremen 1, Tel. 21 79 45
GW 2, A 4270, Tel. 3597
- BECHERT, Johannes, Dr. phil., Professor;
Linguistik und ihre Didaktik;
Engadiner Str. 48, 2800 Bremen 44, Tel. 42 36 52
GW 2, A 4760, Tel. 3042
- BOEHNCKE, Heiner, Dr. phil., Hochschulassistent;
Massenliteratur;
Wernerstr. 45, 2800 Bremen 1, Tel. 7 22 92
GW 2, A 2490, Tel. 2112
- BÜRGER, Peter, Dr. phil., Professor;
Französische Literaturwissenschaft einschl. ihrer Didaktik. Allgemeine und vergleichende Literaturwissenschaft;
Hans-Thoma-Str. 25, 2800 Bremen, Tel. 34 29 15
GW 2, A 4790, Tel. 3040
- CAROLI, Folker, Dr. phil., Assistenzprofessor;
Sprachwissenschaft mit dem Schwerpunkt Französisch unter besonderer Berücksichtigung der Textlinguistik;
Rabienstr. 28, 2862 Worpswede 1, Tel. 04792/2169
GW 2, A 4750, Tel. 3188
- DAHLE, Wendula, Dr. phil., Professor;
Sprach- und Literaturwissenschaft einschließlich ihrer Didaktik mit dem Schwerpunkt Didaktik des Deutschen und Kooperation von Schule und Hochschule;
Bauernstr. 3 A, 2800 Bremen, Tel. 7 89 38
GW 2, B 2370, Tel. 2068
- EMMERICH, Wolfgang, Dr. phil., Professor;
Neuere deutsche Literaturgeschichte (Schwerpunkt 20. Jahrhundert) unter besonderer Berücksichtigung der Kulturgeschichte und Kulturtheorie;
Oberneulander Landstr. 98, 2800 Bremen 33, Tel. 25 95 50
GW 2, B 2610, Tel. 3048
- FRANZBACH, Martin, Dr. phil., Professor;
Literatur- und Sozialgeschichte Spaniens und Lateinamerikas;
Oderfelderstr. 14, 2000 Hamburg 13, Tel. 040/4 80 10 48
GW 2, A 2580, Tel. 3032
- GALLAS, Helga, Dr. phil., Professor;
Literaturwissenschaft mit dem Schwerpunkt Sozialistische Literatur;
Franziusstr. 7, 2800 Bremen, Tel. 349 86 27
GW 2, A 2570, Tel. 3031

- GÖBBEL, Narciss, Dr. phil., Hochschulassistent;
Kommunikationssoziologie unter besonderer Berücksichtigung der Wirkungsforschung;
Mainstr. 85, 2800 Bremen, Tel. 59 30 94
GW 2, A 4260, Tel. 2197
- GRUBITZSCH, Helga, Dr. phil., Angestellte in der Stellung eines Professors;
Französisch mit dem Schwerpunkt Literaturwissenschaft und Didaktik;
Kampstr. 17, 2851 Bramstedt
GW 2, B 2400, Tel. 2071
- HAUPT, Heinz-Gerhard, Dr. phil., Professor;
Neuere Sozialgeschichte Frankreichs;
Gleimstr. 3, 2800 Bremen, Tel. 7 35 62
GW 2, A 4240, Tel. 3028
- HERMS, Dieter, Dr. phil., Professor;
Amerikanische Literaturgeschichte;
Vorstraße 73, 2800 Bremen, Tel. 23 34 50
GW 2, A 4630, Tel. 2074
- HICKETHIER, Knut, Dr. phil., Vertretungsprofessor;
Literaturwissenschaft;
Habsburgerstr. 2, 1000 Berlin 30
GW 2, B 2620, Tel. 3046
- HOERDER, Dirk, Dr. phil., Professor;
Sozialgeschichte der USA;
Fichtenweg 8, 2862 Worpswede 1, Tel. 04792/7206
GW 2, A 4200, Tel. 2111
- JÄGER, Hans-Wolf, Dr. phil., Professor;
Deutsche Literaturgeschichte mit dem Schwerpunkt 17. bis 19. Jahrhundert;
Hohenlohe-Str. 22, 2800 Bremenn, Tel. 34 78 33
GW 2, B 2600, Tel. 3044
- KREYE, Horst, Dr. phil., Professor;
Allgemeine Sprachwissenschaft, Didaktik der deutschen Sprache;
Neubergedorfer Damm 38, 2862 Worpswede 1, Tel. 04792/7466
GW 2, B 2570, Tel. 3035
- KROGMANN, Werner, Dr. phil., Professor;
Literaturwissenschaft mit dem Schwerpunkt Geschichte der deutschen Literatur von 1750 bis 1900, Literatur der DDR;
Paul-Singer-Str. 134, 2800 Bremen, Tel. 46 24 29
GW 2, B 2630, Tel. 3047

LIEBE-HARKORT, Klaus, Dr. phil., Professor;
Deutsch als Fremdsprache mit dem Schwerpunkt: Unterricht für Türken;
J. Chr. Findorffstr. 16b, 2804 Lilienthal, Tel. 04298/2835
GW 2, A 4291, Tel. 3189

MENK, Antje-Katrin, Dr. phil., Professor;
Linguistik mit dem Schwerpunkt Deutsch als Fremdsprache;
Lürmanstr. 15, 2800 Bremen, Tel. 342951
GW 2, A 4290, Tel. 3041

METSCHER, Thomas, Dr. phil., Professor;
Literaturwissenschaften einschl. ihrer Didaktik mit dem Schwerpunkt engli-
scher und deutscher Literaturgeschichte, allgemeine und vergleichende
Literaturwissenschaft sowie Kulturtheorie und Ästhetik;
Heidland 15, 2802 Ottersberg-Quelkhorn, Tel. 04293/665
GW 2, A 4630, Tel. 2076

NAVARRO, José M., Dr. phil., Professor;
Sprachwissenschaft und Theorie des Fremdsprachenerwerbs mit dem
Schwerpunkt Spanisch und Katalanisch;
Sierichtstr. 162, 2000 Hamburg 60, Tel. 040/46 1562
GW 2, A 4780, Tel. 3190

Transalpino-Bahnfahrkarten

(für alle unter 26 Jahren)

Magic-Bus (billige Busfahrten in Europa)

Bahnfahrkarten zu Originalpreisen

Gruppenfahrten

Billigflüge (USA, Mittel- u. Südamerika, Fernost, Afrika)

Städte-Kurzreisen

Skiprogramme

Schaut mal herein und informiert Euch unverbindlich!

HANSA
JUGEND & STUDENTEN
REISEN GmbH 

Telefon (0421) 211091 – Bibliothekstraße – 2800 Bremen (UNI)

Tel. (0421) 7 64 29 - Ostertorsteinweg 68/69 - 2800 Bremen

- PASTERNAK, Gerhard, Dr. phil., Professor;
 Literaturwissenschaft mit dem Schwerpunkt Literatur- und Texttheorie,
 Methodenlehre;
 Feldstr. 35, 2800 Bremen 1, Tel. 7 29 32
 GW 2, A 2170, Tel. 3671
- PAUL, Lothar, Dr. phil., Professor;
 Sprachwissenschaft mit den Schwerpunkten Sprachkritik und Sprachdidak-
 tik (Deutsch);
 Vorkampsweg 151, 2800 Bremen 33
 GW 2, A 2560, Tel. 3030
- POURADIER-DUTEIL, Françoise, Dr. phil., Assistenzprofessor;
 Theorie des Zweitsprachenerwerbs und angewandte Sprachwissenschaft
 (Schwerpunkt Französisch);
 Riensbergerstr. 25, 2800 Bremen, Tel. 21 30 80
 GW 2, A 4710, Tel. 3187
- RICHTER, Dieter, Dr. phil., Professor;
 Kritische Literaturgeschichte und literaturwissenschaftliche Methodenlehre;
 Großbeerenstr. 35, 2800 Bremen, Tel. 23 05 93
 GW 2, B 2620, Tel. 3046 – **Forschungssemester** –
- SAUTERMEISTER, Gert, Dr. phil., Professor;
 Neuere Literaturgeschichte mit dem Schwerpunkt deutsche Literatur des
 19. Jahrhunderts;
 Hans-Thoma-Str. 22, 2800 Bremen
 GW 2, A 2550, Tel. 3029
- SCHENK, Irmbert, Dr. phil., M. A., Assistenzprofessor;
 Romanistik; Analyse und Theorie der Massenkultur;
 Fehrfeld 15, 2800 Bremen, Tel. 7 45 63
 GW 2, B 2410, Tel. 2072
- VATER, Dietrich, Dr. phil.;
 Fachdidaktik Englisch;
 St.-Gotthard-Str. 89, 2800 Bremen 44, Tel. 42 28 70
 GW 2, A 4810, Tel. 3193
- WAGNER, Karl-Heinz, Dr. phil., Professor;
 Linguistik mit dem Schwerpunkt Englisch;
 Borkumerstr. 5, 2870 Delmenhorst, Tel. 0 42 21/2 01 88
 GW 2, A 4620, Tel. 3090
- WALTZ, Matthias, Dr., Professor;
 Literaturwissenschaft mit dem Schwerpunkt Französisch;
 Mühlenweg 36, 2800 Bremen, Tel. 25 95 27
 GW 2, B 2390, Tel. 2070

WATSON, Ian, B. A., Ph. D., Angestellter in der Stellung eines Professors;
Englische Literatur und Kulturgeschichte;
Holler Allee 28, 2800 Bremen, Tel. 34 92 49
GW 2, A 4631, Tel. 2075

WECK, Manfred, Dr. phil., Dipl. Päd.;
Deutsch;
Justus-Liebig-Str. 28, 2800 Bremen 33, Tel. 25 44 14
GW 2, B 2510, Tel. 3036

WILKENING, Rüdiger, Dr. phil., Dipl. Päd.;
Literaturwissenschaft mit dem Schwerpunkt Neuere deutsche Literatur,
Didaktik des Literaturunterrichts in Primar- und Sekundarstufe I;
Gesinenweg 19 B, 2870 Delmenhorst, Tel. 04221/6 62 35
GW 2, B 2520, Tel. 3037

Lehramt Sekundarstufe II mit beruflicher Fachrichtung

BOEHM, Ullrich, Dr. rer. pol., Professor;
Entwicklung und Struktur des Bildungswesens unter besonderer Berücksichtigung des beruflichen Ausbildungswesens;
Am Dorfrand 5, 2872 Hude, Tel. 0 44 08/26 34
GW 2, B 2550, Tel. 2172

DRECHSEL, Reiner, Dipl. Hdl., Dr. rer. pol., Professor;
Erziehungswissenschaften mit dem Schwerpunkt Theorie und Praxis der beruflichen Bildung, Berufsbildungspolitik und Berufsbildungsrecht;
Herderstr. 11, 2800 Bremen, Tel. 7 87 07
GW 2, B 2680, Tel. 2173

ERBE, Heinz-Hermann, Dr. Ing., Professor;
Metalltechnik mit dem Schwerpunkt fachwissenschaftliche Ausbildung in der beruflichen Fachrichtung Metalltechnik für Lehrer der Sekundarstufe II;
Benquestr. 49, 2800 Bremen 1, Tel. 34 12 76
GW 2, B 2350, Tel. 3589

GRONWALD, Detlef, Dr. Ing., Professor;
Lehrorientierte Fachwissenschaft Elektrotechnik, Fachdidaktik Elektrotechnik;
2141 Sandbostel Nr. 62, Tel. 04764/1077
GW 2, B 2540, Tel. 2759

HOPPE, Manfred, Dr. phil., Professor;
Metalltechnik mit dem Schwerpunkt Theorie und Praxis des berufsbildenden Unterrichts im Berufsfeld Metalltechnik;
Schirwindter Str. 22, 2800 Bremen 41, Tel. 44 72 12
GW 2, B 2350, Tel. 2083

HYAMS-PETER, Helge-Ulrike, Dr. phil., Professor;
Sozialpädagogik unter besonderer Berücksichtigung von Sozialpsychologie
und -therapie;
Barfußertor 5, 3550 Marburg/Lahn, Tel. 06421/244 24
GW 2, B 3690, Tel. 2171

KRÜGER-MÜLLER, Helga, Dr. phil., Professor;
Familiensoziologie, familiale und berufliche Sozialisation;
Riensberger Str. 28 b, 2800 Bremen, Tel. 21 79 75
GW 2, B 2690, Tel. 2175

LITTEK, Wolfgang, Dr. oec. publ., Professor;
Theorie und Praxis des berufsbildenden Unterrichts mit dem Schwerpunkt
Wirtschaft unter besonderer Berücksichtigung der Soziologie der Arbeit und
der Wirtschaft;
Gravelottestr. 67, 2800 Bremen 1, Tel. 49 07 80
GW 2, A 2030, Tel. 2160

ORTMANN, Friedrich, Dr., Assistenzprofessor;
Wirtschaftswissenschaften im Rahmen der Lehrerbildung;
Besselstr. 48, 2800 Bremen 1, Tel. 7 26 16
GW 2, B 2540, Tel. 2052

ORTMANN, Hedwig, Dr. phil., M. A., Professor;
Erziehungswissenschaften und berufliche Grundbildung;
Besselstr. 48, 2800 Bremen 1, Tel. 7 26 16
GW 2, B 2670, Tel. 2176

RAUNER, Felix, Dr. päd., Professor;
Elektrotechnik mit dem Schwerpunkt Theorie und Praxis des berufsbilden-
den Unterrichts für gewerblich/technische Berufe;
Döhrnweg 36, 2851 Hagen, Tel. 04746/66 22
GW 2, B 2710, Tel. 2758

VOIGT, Bodo, Dr. phil., Professor;
Erziehungswissenschaft mit dem Schwerpunkt Bildungsplanung, Bildungs-
forschung, Bildungspolitik;
Albersstr. 12, 2800 Bremen, Tel. 34 61 83
GW 2, B 2430, Tel. 2046

Mathematik

ARNOLD, Ludwig, Dr. rer. nat., Professor;
Mathematik unter besonderer Berücksichtigung der Wahrscheinlichkeits-
theorie und Statistik;
Mendestr. 12, 2800 Bremen, Tel. 32 66 15
MZH, 6360, Tel. 2446

- BECKER, Gerhard, Dr. phil., Professor;
 Mathematik mit dem Schwerpunkt Elementarmathematik und Didaktik der
 Mathematik;
 Modersohnweg 25, 2800 Bremen 33
 MZH 7058, Tel. 3550
- BOEHME, Harald, Dr. rer. nat., Assistenzprofessor;
 Mathematik mit dem Schwerpunkt Berufspraxisanalyse;
 Auf dem Peterswerder 17, 2800 Bremen, Tel. 49 31 65
 MZH 7180, Tel. 2273
- DENNEBERG, Dieter, Dr. rer. nat., Professor;
 Mathematik;
 Vorstr. 22, 2800 Bremen 33, Tel. 23 13 90
 MZH 6380, Tel. 3534
- DEUTSCH, Michael, Dr. rer. nat., Professor;
 Mathematik mit dem Schwerpunkt Didaktik der Mathematik, mathematische
 Logik und Grundlagen der Mathematik;
 Richard-Strauß-Platz 13, 2800 Bremen
 MZH 6360, Tel. 2261
- DOMBROWSKI, Heinz-Dieter, Dr. rer. nat., Professor;
 Mathematik;
 Udo-Peters-Weg 20, 2862 Worpswede, Tel. 04792/2127
 MZH 6240, Tel. 2412
- FISCHER, H. Wolfgang, Dr. rer. nat., Professor;
 Mathematik unter besonderer Berücksichtigung der curricularen und
 methodologischen Fragen des Mathematikunterrichts;
 Riensberger Str. 54, 2800 Bremen, Tel. 23 42 29
 MZH 7100, Tel. 3533 – **Forschungssemester** –
- GAMST, Jens, Dr. rer. nat., Professor;
 Mathematik mit dem Schwerpunkt Theorie der Dynamischen Systeme;
 Argonnenstr. 17, 2800 Bremen, Tel. 34 55 39
 MZH 7090, Tel. 3338
- HENNING, Joachim, Professor;
 Mathematik und Didaktik der Mathematik;
 Rotenburger Str. 15, 2807 Achim-Baden
 MZH 7052, Tel. 3528
- HERRLICH, Horst, Dr. rer. nat., Professor;
 Mathematik;
 Feldhäuserstr. 69, 2804 Lilienthal, Tel. 29/2858
 MZH 5080, Tel. 2409

- HINRICHSEN, Diederich, Dr. rer. nat., Professor;
 Mathematik mit dem Schwerpunkt Theorie der dynamischen Systeme und
 ihre Anwendung in Technik-, Natur- und Sozialwissenschaften;
 Bulthauptstr. 15, 2800 Bremen, Tel. 34 47 09
 MZH 6290, Tel. 3544
- HOFFMANN, Rudolf-Eberhard, Dr. rer. nat., Professor;
 Mathematik mit den Schwerpunkten Topologie und Grundlagenfragen;
 Gerhard-von-der-Poll-Str. 29, 2807 Achim
 MZH 5082, Tel. 2476
- HORNEFFER, Klaus, Dr. rer. nat., Professor;
 Mathematik;
 Tannenhügel 15, 2863 Ritterhude, Tel. 63 54 99
 MZH 6370, Tel. 2429
- HUPPERTZ, Hermann, Professor;
 Mathematik und Didaktik der Mathematik;
 Tannenweg 42, 2733 Vorwerk
 MZH 7054, Tel. 2949
- KINDER, Hans-Peter, Dr. rer. nat., Professor;
 Mathematik mit dem Schwerpunkt Mathematische Statistik und Unter-
 nehmensforschung;
 Hauptstr. 5 M, 2804 Lilienthal, Tel. 29/8809
 MZH 5110, Tel. 3531
- KRAUSE, Ulrich, Dr. rer. nat., Dr. rer. pol., Professor;
 Mathematik (Schwerpunkt: Entwicklung der Mathematik unter Berücksich-
 tigung der ökonomischen Aspekte);
 Elsasserstr. 10, 2800 Bremen, Tel. 34 26 07
 MZH 6300, Tel. 3545
- KURTH, Ina, Dr. phil. nat., Professor;
 Mathematik im Anwendungszusammenhang mit dem Anwendungsschwer-
 punkt Gesellschaftswissenschaften im Bereich der Lehrerbildung;
 Großbeerenstr. 74, 2800 Bremen, Tel. 23 54 17
 MZH 7120, Tel. 3319
- LINDENAU, Volkmar, Dr. rer. nat., Professor;
 Mathematik;
 Ottjen-Alldag-Str. 17, 2800 Bremen, Tel. 87 07 80
 MZH 7110, Tel. 2249 – **Forschungssemester** –
- MÜNZNER, Hans-Friedrich, Dr. rer. nat., Professor;
 Mathematik;
 Elsasser Str. 43, 2800 Bremen, Tel. 34 42 02
 MZH 6220, Tel. 2413 – **Forschungssemester** –

- OELJEKLAUS, Eberhard, Dr. rer. nat., Professor;
Mathematik mit dem Schwerpunkt Komplexe Analysis;
Franziusstr. 6, 2800 Bremen, Tel. 34 41 62
MZH 6230, Tel. 2272
- OSIUS, Gerhard, Dr. rer. nat., Professor;
Mathematik mit dem Schwerpunkt Biometrie und Grundlagen der Mathe-
matik;
MZH 5120, Tel. 2405
- PEITGEN, Heinz-Otto, Dr. rer. nat., Professor;
Mathematische Methoden der technischen Kybernetik (Angewandte Mathe-
matik);
Upper Borg 54, 2800 Bremen-Borgfeld, Tel. 27 49 56
MZH 7080, Tel. 3552
- PORST, Hans-Eberhard, Dr. rer. nat., Professor;
Mathematik mit dem Schwerpunkt Algebra;
Besselstr. 65, 2800 Bremen, Tel. 7 56 84
MZH 5090, Tel. 2276
- ROOS, Paul, Dr. rer. nat., Professor;
Mathematik;
Heideweg 4, 2878 Wildeshausen
MZH 6260, Tel. 2270
- SCHÄFER, Rüdiger, Dr. rer. nat., Professor;
Mathematik;
MZH 7172, Tel. 3300/2488
- SCHINDLER, Manfred, Professor;
Mathematik und Didaktik der Mathematik;
Gladbecker Str. 3, 2800 Bremen, Tel. 47 06 20
MZH 7110, Tel. 2249 – **Forschungssemester** –
- TIMM, Jürgen, Dr. rer. nat., Professor;
Mathematik;
Feldhausen 33, 2804 Lilienthal
MZH 5112, Tel. 2404 – **Forschungssemester** –
- WIHSTUTZ, Volker, Dr., Dipl.-Mathematiker, Assistenzprofessor;
Mathematik;
Contrescarpe 120, 2800 Bremen, Tel. 31 51 60
MZH 6400, Tel. 2410
- WISCHNEWSKY, Manfred Bernd, Dr. rer. nat., Professor;
Mathematik mit dem Schwerpunkt Algebra;
Franzius-Str. 9, 2800 Bremen, Tel. 34 41 37
MZH 7082, Tel. 2428

Physik

- AUFSCHNAITER, von, Stefan, Dr. rer. nat., Professor;
Erziehungs- und Gesellschaftswissenschaften unter besonderer Berücksichtigung des naturwissenschaftlichen Unterrichts;
Heinrich-Heine-Str. 12, 2800 Bremen, Tel. 23 71 83
NW 1, N 329, Tel. 2426/2420
- BLECK-NEUHAUS, Jörn, Dr. rer. nat., Professor;
Experimentelle Physik mit dem Schwerpunkt Kernstrahlungsmeßtechnik;
Schönhausenstr. 38, 2800 Bremen, Tel. 70 26 10
NW 1, S 421, Tel. 3383
- BOSECK, Siegfried, Dr. rer. nat., Professor;
Experimentelle Physik mit dem Schwerpunkt Licht- und Elektronenmikroskopie;
Heideweg 40, 2804 Lilienthal-Klostermoor, Tel. 29/3997
NW 1, S 418, Tel. 3573/3514
- DIEHL, Horst, Dr. rer. nat., Professor;
Biophysik;
Bergiusstr. 93, 2800 Bremen 33, Tel. 27 10 61
NW 1, S 435, Tel. 2434 oder 2420
- DREYBRODT, Wolfgang, Dr. rer. nat., Professor;
Experimentelle Physik mit dem Schwerpunkt Festkörperphysik;
Bekassinenstr. 86, 2800 Bremen 1, Tel. 27 18 79
NW 1, S 318, Tel. 3556
- EHRENSTEIN, von, Dieter, Dr. rer. nat., Professor;
Experimentelle Physik;
Feldmannstr. 9, 2800 Bremen 33, Tel. 25 22 26
NW 1, S 416 a, Tel. 2425
- HAEFNER, Klaus, Dr. rer. nat., Professor;
Bildungstechnologie, insbes. im Zusammenhang mit der Theorie und Praxis des naturwissenschaftlichen Schul- und Hochschulunterrichts;
Im Alten Hofe 6, 2863 Ritterhude, Tel. 63 72 09
NW 1, S 416, Tel. 2489/2420
- MACHNER, Hartmut, Dr. rer. nat., Vertretungsprofessor;
Physik mit dem Schwerpunkt: experimentelle Physik;
Heinrich-Heine-Str. 37 B, 2800 Bremen
NW 1, S. 430, Tel. 2427
- MAYER-HEINRICY, Adalbert, Dr. rer. nat., Professor;
Physik mit dem Schwerpunkt biophysikalische Forschung;
Birkenweg 3, 2862 Worpswede, Tel. 04792/1287
NW 1, S 419, Tel. 2432 oder 2204

- NIEDDERER, Hans, Dr. rer. nat., Professor;
 Theorie und Praxis des naturwissenschaftlichen Unterrichts;
 Schumannstr. 71 b, 2822 Schwanewede, Tel. 04209/1008
 NW 1, S 325, Tel. 2484/2965
- NOACK, Cornelius C., Dr. rer. nat., Professor;
 Physik;
 Händelstr. 7, 2800 Bremen, Tel. 34 22 36
 NW 1, S 430, Tel. 2427/2204
- RICHTER, Peter, Dr. rer. nat., Professor;
 Theoretische Physik;
 Niederblockland 18 a, 2820 Bremen 77, Tel. 64 34 87
 NW 1, S 420, Tel. 3680
- RYDER, Peter, Ph.-D., Professor;
 Physik, Werkstoffwissenschaften, Metallphysik;
 Joseph-Ressel-Str. 7, 2800 Bremen, Tel. 27 49 53
 NW 1, N 325, Tel. 2243
- SCHEER, Jens, Dr. rer. nat., Professor;
 Physik;
 Lahnstr. 37, 2800 Bremen, Tel. 50 58 84
 NW 1, S 422 a, Tel. 2433
- SCHMITZ-FEUERHAKE, Inge, Dr. rer. nat., Professor;
 Experimentalphysik mit dem Schwerpunkt Medizinische Physik;
 Ebelingstr. 51, 3000 Hannover 51, Tel. 0511/64 24 83
 NW 1, S 420, Tel. 2414
- SCHWEDES, Hannelore, Dr. rer. nat., Professor;
 Erziehungswissenschaften unter besonderer Berücksichtigung des natur-
 wissenschaftlichen Unterrichts und des Unterrichts in der Primarstufe;
 Richard-Wagner-Str. 18, 2800 Bremen, Tel. 34 57 82
 NW 1, S 435 a, Tel. 3560
- SCHWEGLER, Helmut, Dr. rer. nat., Professor;
 Theoretische Physik und Theoretische Biophysik;
 Bergiusstr. 87, 2800 Bremen, Tel. 27 02 49
 NW 1, S 434, Tel. 2417/2204/3695
- SIEGERT, Wolf, Professor;
 Physik und Didaktik des Physikunterrichts;
 Richard-Wagner-Str. 6-8, 2800 Bremen, Tel. 34 31 04
 NW 1, N 332, Tel. 3557
- SIMHAN, Krishna, Dr. Ing., Professor;
 Physik unter besonderer Berücksichtigung der Verwertung naturwissen-
 schaftlicher Erkenntnis im gesellschaftlichen Bereich;
 Heinrich-Goebel-Str. 6, 2800 Bremen 33, Tel. 25 66 36
 NW 1, S 417, Tel. 3339

STAUDE, Wilfried, Dr. phil. nat., Professor;
Physik, insbesondere Experimentalphysik mit dem Schwerpunkt Festkörperphysik;
Kohlhökerstr. 63, 2800 Bremen, Tel. 32 32 97
NW 1, S 418 a, Tel. 2416

Pool

LANGE, Hellmuth, Dr. phil., Professor;
Soziologie, Arbeits- und wissenschaftssoziologische Aspekte der Produktivkraftentwicklung;
Franziusstr. 6, 2800 Bremen, Tel. 34 58 62
NW 1, S 417 a, Tel. 2415/2422

Psychologie

BAUMGÄRTEL, Frank, Dr. phil., Dipl.-Psych., Professor;
Psychologie mit dem Schwerpunkt Psychologische Diagnostik;
Höpen 53, 2000 Hamburg 62, Tel. 040/59 90 00
MZH 5190, Tel. 3081

BERNDT, Jörg, Dr. med., Professor;
Physiologie des Menschen mit den Schwerpunkten Entwicklungsphysiologie, Arbeits- und Sportphysiologie;
Zentralbereich C 0240, Tel. 3500

ESTERS, Ernst-August, M. A., Dr., Professor;
Soziologie, Sozialpsychologie und Psychoanalyse;
Beethovenstr. 41, 2800 Bremen, Tel. 34 22 44
GW 2, A 2390, Tel. 3034

GNIECH, Gisla, Dr. phil., Dipl.-Psych., Professor;
Psychologie mit den Schwerpunkten experimentelle Verfahren, Sozialpsychologie und Allgemeine Psychologie;
Pagentorner Str. 50, 2800 Bremen, Tel. 70 22 33
MZH 5260, Tel. 3076

HEINZ, Walter R., Dr. phil., Dipl. Psych., Professor;
Soziologie und Sozialpsychologie mit dem Schwerpunkt Sozialisationsforschung;
Humboldtstr. 91, 2800 Bremen, Tel. 70 28 46
GW 2, B 3120, Tel. 3084 oder NW 1, S 222, Tel. 2886

HENNING, H.-Jörg, Dr. phil., Professor;
Psychologie mit dem Schwerpunkt Methodologie und Statistik;
Cellerstr. 34, 2800 Bremen
MZH 5240, Tel. 2959

- KAPPES, Kurt, Dipl.-Psychologe, Dr. phil., Assistenzprofessor;
Soziologie/Psychologie;
Am Dobben 12a, 2800 Bremen, Tel. 32 44 00
GW 2, B 3510, Tel. 2077
- KLEIBER, Dieter, Dr. phil., Professor;
Psychologie mit dem Schwerpunkt Verhaltenstheorie und Verhaltenstherapie;
Sielwall 52, 2800 Bremen, Tel. 70 02 15
MZH 5280, Tel. 2580
- LEITHÄUSER, Thomas, Dr. phil., Professor;
Entwicklungspsychologie;
Kohlhökerstr. 54, 2800 Bremen, Tel. 32 61 53
GW 2, A 4280, Tel. 3079
- STADLER, Michael, Dr. phil., Dipl. Psych., Professor;
Psychologie mit dem Schwerpunkt kognitive Prozesse;
Osterdeich 58, 2800 Bremen 1, Tel. 7 88 77
MZH 6150, Tel. 2960/3818
- STEIN, Rudolf, Dr. phil., Professor;
Psychologie mit dem Schwerpunkt Lerntheorie und psychotherapeutische Verfahren;
Nebelthaustr. 13, 2800 Bremen 1, Tel. 21 16 36
GW 2, B 3740, Tel. 2162
- STEMME, Fritz, Dr. phil., Professor;
Klinische Psychologie;
Riensberger Str. 51 b, 2800 Bremen, Tel. 23 40 65
GW 2, B 3180, Tel. 2149
- VETTER, Günter, Dr. phil., Professor;
Theorie des Lernens;
Fischerteich 2, 2804 Lilienthal, Tel. 29/2640
GW 2, A 3150, Tel. 3161
- VINNAI, Gerhard, Dr. phil., Professor;
Analytische Sozialpsychologie;
Lothringerstr. 9a, 2800 Bremen, Tel. 34 11 94
GW 2, B 3050, Tel. 3080
- VOGT, Rolf, Dr. phil., Professor;
Psychologie mit dem Schwerpunkt psychoanalytische Theorie, Therapie und Krankheitslehre;
Gabelsbergstr. 1a, 6900 Heidelberg, Tel. 06221/4 67 25
MZH 5200, Tel. 2958

MIT VOLLDAMPF BAUSPAREN - DIE BESTE WEICHENSTELLUNG FÜRS EIGENE HEIM.



Der Traum vom eigenen Heim sollte nicht so lange Fernziel bleiben, bis die Kinder schon groß und die Mieten noch höher sind. Lieber rechtzeitig die Weichen fürs Wohneigentum stellen – und mit Volldampf bausparen.

Beim BHW, Bausparkasse für den öffentlichen Dienst, machen maß-

geschneiderte Tarife das Einsteigen auch schon in jungen Jahren leicht. Und die individuelle BHW-Beratung gibt Auskunft, wie Ihr Haus am schnellsten auf Sie zukommt. Ein guter Fahrplan: die kostenlose BHW-Informationsbroschüre. Überall beim BHW.

BHW Bausparkasse für den öffentlichen Dienst.

DAMIT ES BEIM BAUEN VORWÄRTS GEHT.

Gemeinnützige Bausparkasse für den öffentlichen Dienst GmbH, 3250 Hameln 1

Bahnhofstraße 35 · 2800 Bremen · Telefon 0421 / 31 45 11
Sagerstraße 39 · 2820 Bremen-Vegesack · Telefon 0421 / 65 56 66

Rechenzentrum

LAMPRECHT, Günther, Dr., Professor;
Rechenzentrum;
MZH 4290, Tel. 2202

Religionswissenschaft/Religionspädagogik

KURTH, Ulrich, Professor;
Religionswissenschaften mit dem Schwerpunkt Didaktik des Religionsunterrichts (bzw. Biblische Geschichte), Theorie und Praxis des Unterrichts und Pädagogische Anthropologie;
Otto-Gildemeister-Str. 28, 2800 Bremen, Tel. 34 21 92
GW 2, A 2130, Tel. 2168

LOTT, Jürgen, Dr. theol., Professor;
Religionswissenschaft/Religionspädagogik;
Waller Str. 10, 2800 Bremen 1, Tel. 39 57 47
GW 2, B 1660, Tel. 3192/3403 – MZH 2420, Tel. 2711

SCHULZ, Hermann, Dr. theol., Professor;
Religionswissenschaft mit dem Schwerpunkt Bibelwissenschaft;
An der Borg 9, 2861 Axstedt, Tel. 04748/2952
GW 2, B 1570, Tel. 2104

Sozialpädagogik

AMENDT, Gerhard, Dr. phil., Professor;
Theorie der Subkultur und klassenspezifischen Verkehrsformen;
2800 Bremen, Tel. 35 56 33
GW 2, A 3140, Tel. 2131

BAUER, Rudolph, Dr. phil., Professor;
Sozialpädagogik mit dem Schwerpunkt Theorie der Sozialadministration und Devianztheorie;
Julius-Leber-Str. 171, 2800 Bremen 41
GW 2, A 3180, Tel. 3164

BLANDOW, Jürgen, Dr. phil., Professor;
Sozialpädagogik mit dem Schwerpunkt Dissozialität und sozialpädagogischer Intervention (besonders therapeutische Verfahren);
Quelkhorner Landstr. 27, 2802 Ottersberg, Tel. 04293/642
GW 2, A 3110, Tel. 2148 –**Forschungssemester** –

- BROCKMANN, Anna-Dorothea, Dr. phil., Professor;**
 Stadt- und Regionalplanung (unter besonderer Berücksichtigung der
 Methoden der Stadt- und Regionalplanung);
 Fesenfeld 107, 2800 Bremen, Tel. 7 10 09
 GW 2, A 3020, Tel. 2384
- DIEßENBACHER, Hartmut, Dr. phil., Professor;**
 Sozialpädagogik mit dem Schwerpunkt Professionalisierung in der sozialen
 Arbeit;
 Bgm.-Schoene-Str. 22, 2800 Bremen 1, Tel. 21 64 29
 GW 2, A 3040, Tel. 2231
- HEINSOHN, Gunnar, Dr. phil., Professor;**
 Sozialpädagogik mit dem Schwerpunkt Curriculumentwicklung und Didak-
 tik im Kleinkind- und Vorschulsektor;
 Beim Steinernen Kreuz 27, 2800 Bremen, Tel. 70 21 84
 GW 2, A 3050, Tel. 3154
 (z. Zt. beurlaubt)
- KEIL (von Campe-Keil), Annelie, Dr. phil., Professor;**
 Erziehungswissenschaften mit dem Schwerpunkt allgemeine Pädagogik
 unter besonderer Berücksichtigung außerschulischer Sozialisation, Sozial-
 pädagogik;
 Otto-Gildemeister-Str. 19, 2800 Bremen 1, Tel. 3 49 82 80
 GW 2, A 3270, Tel. 3163
- LEIBFRIED, Stephan, Assessor, Dr. rer. pol., Professor;**
 Sozialplanung unter Berücksichtigung der Staatstheorie und des öffent-
 lichen Rechts;
 Scharnhorststr. 192, 2800 Bremen, Tel. 23 43 04
 GW 2, A 2200, Tel. 2050
- MARZAHN, Christian, Dr. phil., Professor;**
 Sozialpädagogik – Geschichte, Theorie und Praxis der Jugendhilfe;
 Landweg 25, 2800 Bremen, Tel. 70 02 70
 GW 2, A 3190, Tel. 3165
- MERKEL, Johannes, Dr., Professor;**
 Vorschulerziehung mit dem Schwerpunkt Kindermedien;
 Römerstr. 26, 2800 Bremen
 GW 2, A 3090, Tel. 3157
- NEUENDORF-BUB, Brigitte, Dr., Dipl.-Soz., Hochschulassistentin;**
 Familiäre Sozialisation/Theorie der Familie;
 Osterdeich 29, 2800 Bremen, Tel. 70 03 43
 GW 2, B 3190, Tel. 2150

Sozialwissenschaft

- BAHR, Hans-Dieter, Dr. phil., Professor;**
Erkenntnis- und Gesellschaftstheorie;
Elsaßerstr. 34, 2800 Bremen
GW 2, B 3490, Tel. 3177
- FREYHOLD, von, Michaela, Dr. phil., Professor;**
Empirische Analysen von Entwicklungsprozessen in der 3. Welt;
Rückertstr. 27, 2800 Bremen, Tel. 593635
GW 2, B 3470, Tel. 2283
- HÄUSSERMANN, Hartmut, Dr. rer. pol., Professor;**
Stadt- und Regionalsoziologie;
Bremer Str. 14, 2800 Bremen 1, Tel. 75517
GW 2, B 3340, Tel. 2294
- HAFERKAMP, Hans, Dr. soz. Wiss., Dipl. Soz., Professor;**
Soziologie mit dem Schwerpunkt Analyse von Devianz und Sozialer Kontrolle;
Riensbergerstr. 57, 2800 Bremen, Tel. 230757
GW 2, B 3680, Tel. 2141/3179
- HAHN, Manfred, Dr. phil., Professor;**
Geschichte der bürgerlichen Gesellschaft, Geschichte der politischen Theorie, insbesondere der Theorien der sozialen Bewegung;
Rabienstr. 28 A, 2862 Worpswede 1, Tel. 04792/2118
GW 2, B 3580, Tel. 2081
- KRÄMER-BADONI, Thomas, Dr. phil., Professor;**
Sozialwissenschaften mit dem Schwerpunkt Stadt- und Regionalsoziologie;
Mathildenstr. 92, 2800 Bremen 1, Tel. 72571
GW 2, B 3340 Tel. 2295
- KRAUSE, Detlef, Dr. rer. pol., Dipl. Soz. wiss., Professor;**
Sozialwissenschaften mit dem Schwerpunkt Bildungsplanung; Analyse der Arbeitsprozesse;
Eislebener Str. 35, 2800 Bremen 41, Tel. 466197
GW 2, B 3590, Tel. 2082
- KRÜGER, Marlis, Dr. phil., Professor;**
Gesellschaftsanalyse;
Busestr. 9, 2800 Bremen
GW 2, B 3460, Tel. 3174
- PALMA, Anibal, Dr. jur., wiss. Mitarbeiter;**
Analyse der politischen und sozialen Entwicklung Lateinamerikas unter besonderer Berücksichtigung der internationalen Beziehungen;
Grindelwaldstr. 3, 2800 Bremen 44, Tel. 400914
GW 2, B 3300, Tel. 3014

- PETER, Lothar, Dr. phil., Professor;
 Industrie- und Betriebssoziologie;
 Georg-Gröning-Str. 168, 2800 Bremen, Tel. 34 35 14
 GW 2, B 3560, Tel. 2079
- QUENSEL, Stephan, Dr. jur., Professor;
 Resozialisierung/Rehabilitation;
 Verdener Str. 5, 2800 Bremen 1, Tel. 49 25 29
 GW 2, B 3450, Tel. 3173
 (z. Zt. beurlaubt)
- QUINTEROS-YANEZ, Luis, M. A., Dr. jur.;;
 Theorie der Internationalen Beziehungen unter besonderer Berücksichtigung des Völkerrechts und der Außenpolitik;
 Curie-Str. 44, 2800 Bremen 33, Tel. 2 77 36
 GW 2, B 3300, Tel. 3014
- REICHELT, Helmut, Dr. rer. pol., Professor;
 Wissenschafts- und Gesellschaftstheorie unter besonderer Berücksichtigung der Dialektik in der Kritik der politischen Ökonomie;
 Mozartstr. 21, 2800 Bremen, Tel. 32 58 32
 GW 2, B 3610, Tel. 2164
- SANDKÜHLER, Hans-Jörg, Dr. phil., Professor;
 Erkenntnistheorie mit besonderer Berücksichtigung der materialistischen Dialektik und Logik;
 Am Kastanienhof 84, 2800 Bremen
 GW 2, B 3440, Tel. 2152
- SCHAFMEISTER, Peter, Dr. phil., Professor;
 Theoretische Soziologie und Wissenschaftstheorie;
 Crüsemannallee 80, 2800 Bremen, Tel. 21 57 92
 GW 2, B 3430, Tel. 3172
- SENGHAAS, Dieter, Dr. phil., Professor;
 Sozialwissenschaft mit dem Schwerpunkt sozialwissenschaftliche Theorien der Entwicklung von Unterentwicklung und Abhängigkeit;
 Freiligrathstr. 6, 2800 Bremen, Tel. 23 04 36
 GW 2, A 3501, Tel. 2281
- STALLBERG, Friedrich W., Dr. rer. soc., Vertretungsprofessor;
 Soziologie mit dem Schwerpunkt Analyse von Devianz und sozialer Kontrolle;
 Wätjenstr. 6, 2800 Bremen 1
 GW 2, A 3700, Tel. 3086

STEINBERG, Hans-Josef, Dr. phil., Professor;
Geschichte der Arbeiterbewegung und ihrer Theorien, Europäische
Geschichte des 19. und 20. Jahrhunderts mit dem Schwerpunkt Geschichte
der Parteien und Verbände;
GW 2, A 3660, Tel. 2139 (Frau Schmoll)

ZECH, Reinhold, Dr. rer. pol., Assistenzprofessor;
Bildungsplanung, Strukturplanung;
Bgm.-Schöne-Str. 30, 2800 Bremen, Tel. 21 37 19
GW 2, B 3320, Tel. 2158

Sportwissenschaft

ARTUS, Hans-Gerd, Dr. phil., Professor;
Theorie und Praxis des Sportunterrichts;
Loignystr. 34, 2800 Bremen, Tel. 23 58 22
Sportturm C 6260, Tel. 3152

BERNDT, Jörg, Dr. med., Professor;
Physiologie des Menschen mit den Schwerpunkten Entwicklungsphysiologie,
Arbeitsphysiologie und Sportphysiologie;
Zentralbreich C 0240, Tel. 3500

BLANK, Ellen, Dipl.-Sportlehrerin, wiss. Mitarbeiterin;
Überlastprogramme für den Studiengang Sportwissenschaft;
Vorstr. 39, 2800 Bremen 33, Tel. 23 14 65
Sportturm C 6110, Tel. 3153

BRAUN, Harald, Dr. sport. wiss., Professor;
Sportwissenschaft mit dem Schwerpunkt Sportgeschichte;
Am See 14, 6520 Worms 27, Tel. 06241/3 38 01
Sportturm C 6130, Tel. 3529

CERMAK-SASSENATH, Ilse, Dr. phil., Dipl.-Sportlehrer, Professor;
Sportwissenschaft und Didaktik des Sportunterrichts mit dem Schwerpunkt
Anthropologie;
Dalwigkstr. 28, 3559 Lichtenfels
GW 2, A 3090, Tel. 3157/58

FROGNER, Eli, Dr. phil., wissenschaftliche Mitarbeiterin;
Sportwissenschaft mit dem Schwerpunkt Sportsoziologie;
Bernadottestr. 155, 2000 Hamburg 52, Tel. 040/8 80 73 72
Sportturm, C 6180, Tel. 3591

HAGEDORN, Günter, Dr. phil., Dipl.-Sportlehrer, Professor;
Sensorische Entwicklung und Sozialisation unter besonderer Berücksichtigung
des Spiels, Sportwissenschaft/Spieltheorie;
Am Lehester Deich 30 a, 2800 Bremen
Sportturm C 6220, Tel. 3155

JONAS, Bertold, Dipl.-Psychologe, Professor;
Sportwissenschaft, Theorie und Praxis des Sportunterrichts mit Schwerpunkt Primarstufe, Psychologische Fragen des Sports;
Postdamer Str. 8, 2800 Bremen, Tel. 23 39 09
Sportturm C 6140, Tel. 3151

POLZIN, Manfred, Dr. phil., wissenschaftlicher Mitarbeiter;
Spiel- und Sportpädagogik; Theorie und Praxis des Sportunterrichts;
Fesenfeld 13, 2800 Bremen 1, Tel. 7 41 23
Sportturm C 6180, Tel. 3593

SCHEELE, Klaus, Dr. med., Professor;
Sportwissenschaft mit dem Schwerpunkt Sportmedizin;
Scharnhorststr. 180, 2800 Bremen, Tel. 23 69 85
Sportturm C 1320, Tel. 2568

SCHULKE, Hans-Jürgen, Dr. phil., wiss. Angestellter;
Hochschulsport, Sportliche Erwachsenen- und Weiterbildung;
Hexenberger Str. 139, 2804 Seebergen, Tel. 04298/36 88
Sportturm C 6120, Tel. 3159

UNGERER, Dietrich, Dipl.-Sportlehrer, Professor;
Bewegungslehre;
Norderländer Str. 23, 2800 Bremen
Sportturm C 3240, Tel. 3160

Weiterbildung

ALHEIT, Peter, Dr. Dr., Professor;
Weiterbildung mit dem Schwerpunkt Weiterbildung in nichtinstitutionellen Bereichen der Erwachsenenbildung und sozial-/erwachsenen-pädagogische Zielgruppenarbeit;
Ostertorsteinweg 72, 2800 Bremen, Tel. 7 62 21
GW 2, A 2010, Tel. 2927

GERL, Herbert, Dr. phil., Professor;
Lehren und Lernen in der Weiterbildung;
Lange Weihe 123, Laatzen 1, Tel. 0511/87 43 06
GW 2, A 2020, Tel. 2898 –**Forschungssemester** –

GLASS, Christian, Dr. phil., Assistenzprofessor;
Offene Formen der Weiterbildung: Sozioökonomischer Status, soziale Problemlagen und offene Curricula in der Weiterbildung;
Klaus-Groth-Weg 9, 2870 Delmenhorst, Tel. 04221/5 25 10
GW 2, A 2120, Tel. 2044

GÖRS, Dieter, Dr. rer. pol., Dipl. Volkswirt, Professor;
Weiterbildung mit dem Schwerpunkt Strukturen und Organisationsabläufe
in Weiterbildungseinrichtungen unter besonderer Berücksichtigung ihrer
Ökonomie, Verwaltung und Planung der didaktischen Organisation;
Gleiwitzerstr. 9, 4030 Ratingen, Tel. 02102/4 68 34
GW 2, A 2160, Tel. 2579

HINDRICHS, Wolfgang, Dr. phil., Professor;
Weiterbildung mit dem Schwerpunkt Arbeiterbildung;
Kapitän-König Weg 5, 2800 Bremen 33, Tel. 25 25 88
GW 2, A 2011, Tel. 2929

HOLZAPFEL, Günther, Dr. rer. pol., Dipl. Soz., Professor;
Programm- und Unterrichtsplanung in der Weiterbildung;
An Rauchs Gut 18 B, 2820 Bremen 70, Tel. 65 28 14
GW 2, B 3170, Tel. 2021

KUHLENKAMP, Detleff, Dr. phil., Professor;
Weiterbildung mit dem Schwerpunkt Bildungsplanung und Bildungspolitik
der Weiterbildung;
Ohmstr. 51, 2800 Bremen 33, Tel. 27 02 63
GW 2, A 2020, Tel. 2753

MADER, Wilhelm, Dr. phil., Professor;
Unterrichtspsychologie und Didaktik der Weiterbildung;
Gaußstr. 33, 2804 Lilienthal, Tel. 04298/1371 oder 29/1371
GW 2, A 2100, Tel. 2042

SCHLUTZ, Erhard, Dr. phil., Professor;
Weiterbildung mit dem Schwerpunkt allgemeine (soziokulturelle) Weiterbil-
dung;
Hartungstr. 16, 2800 Bremen, Tel. 7 51 77
GW 2, A 2050, Tel. 3023

THOMSEN, Wilke, Dr. phil., Professor;
Weiterbildung mit Schwerpunkt Arbeitsmarktpolitik: Arbeits- und Berufs-
strukturen;
Torgauer Str. 4, 2800 Bremen, Tel. 37 02 04
GW 2, A 2011, Tel. 2928

VOIGT, Wilfried, Dr. phil., Professor;
Weiterbildung mit dem Schwerpunkt berufliche Weiterbildung;
Leher Heerstr. 165 C, 2800 Bremen 33, Tel. 25 38 20
GW 2, A 2050, Tel. 2727

WEYMANN, Ansgar, Dr. phil., Professor;
Soziologie der Weiterbildung mit dem Schwerpunkt empirischer Adres-
saten- und Berufsfeldforschung;
Leher Heerstr. 165 e, 2800 Bremen 33, Tel. 25 62 23
GW 2, A 2100, Tel. 2041/2037

WOLLENBERG, Jörg, Dr. phil., Professor;
Weiterbildung mit dem Schwerpunkt politische Weiterbildung;
Fesenfeld 136, 2800 Bremen, Tel. 7 69 06
GW 2, A 2020, Tel. 3128

Wirtschaftswissenschaft

BIESECKER, Adelheid, Dr. rer. pol., Professor;
Ökonomische Theorie unter besonderer Berücksichtigung ihrer gesellschaftshistorischen Entstehungsbedingungen;
Lohmannstr. 152, 2800 Bremen, Tel. 37 48 44
GW 2, B 3240, Tel. 2151

BRITSCH, Klaus, Dr. rer. oec., Professor;
Wirtschaftswissenschaft mit dem Schwerpunkt statistische und mathematische Methoden in ökonomischen Anwendungen;
Bergmannstr. 94, 1000 Berlin 61, Tel. 030/6 93 73 78
GW 2, B 2790

BUDÄUS, Dietrich, Dr. rer. pol., Professor;
Wirtschaftswissenschaft mit dem Schwerpunkt Theorie der öffentlichen Unternehmungen;
Graf-Anton-Weg 53 h, 2000 Hamburg, Tel. 040/5 52 13 28
GW 2, A 3700, Tel. 3578

DWORATSCHEK, Sebastian, Dr. rer. pol., Dipl.-Wirtsch.-Ingenieur, Professor;
Wirtschaftswissenschaft mit dem Schwerpunkt Theorie und Praxis einzelwirtschaftlicher Leitung und Organisation (incl. elektron. Datenverarbeitung);
Trupe 12, 2804 Lilienthal, Tel. 04298/1632
GW 2, B 3040, Tel. 3010/3169 – **Forschungssemester** –

GERSTENBERGER, Heide, Dr. disc. pol., Professor;
Theorie der bürgerlichen Gesellschaft und des Staates;
Schwachhauser Ring 6, 2800 Bremen, Tel. 34 53 63
GW 2, B 3250, Tel. 2153

GRENZDÖRFFER, Klaus, Dr. rer. pol., Professor;
Angewandte Wirtschaftstheorie einschließlich Ökonomie und Statistik;
Schaphusenstr. 30, 2800 Bremen
GW 2, A 3790, Tel. 3073

HAGEMANN, Harald, Dr., Professor;
Wirtschaftswissenschaften mit dem Schwerpunkt gesamtwirtschaftliche Steuerung und Planung;
Ellerbeker Weg 135, 2300 Kiel, Tel. 0431/78 57 38
GW 2, B 3960

Aus Deutschlands größtem Verlag für Wirtschaftsinformation:

Bewährte Studienhelfer zum ermäßigten Bezugspreis

Handelsblatt
WIRTSCHAFTS- UND FINANZZEITUNG
Steffen Weber
STANDARD
GROSS
1990

Waffel warst vor March
in die X!

Wirtschaftswoche
Die Lösung
brachte
Fehlalarm

Interessante: Die 1. Herbst-Wirtschaftswoche
Fehlalarm: Die 1. Herbst-Wirtschaftswoche
Wirtschaftswoche

Informiert

Zustellung

Vorzugspreis für Studierende
DM 109,50 (statt DM 109,50) vierteljährlich bei freier

absatzwirtschaft
Zeitschrift für Marketing

ist das einzige wöchentlich erscheinende Wirtschafts-
magazin in Deutschland. Sie veröffentlicht in einer
konzentrierten Wochenschau das, was im Wirtschafts-
geschehen wesentlich war und wichtig sein wird. Mit
Hintergrundberichten, die Zusammenhänge wirtschaft-
licher Vorgänge offenlegen, die klarmachen, warum
etwas ist wie es ist, warum es so geworden ist
und welche Auswirkungen alles hat. Das ist
oft wichtiger als die Tagesmeldungen.

Vorzugspreis für Studierende
DM 23,60 (statt 38,70 DM)
vierteljährlich bei freier Zustellung.

DER BETRIEB

Wochenschrift für Betriebswirt-
schaft, Steuerrecht, Wirtschafts-
recht, Arbeits- und Sozialrecht.
Berichtet über neue betriebs-
wirtschaftliche Erkennt-
nisse, über neue Gesetze
und deren Erläuterungen,
über Verordnungen,
Urteile und Ausführungs-
bestimmungen.

Vorzugspreis für Studierende
DM 72,- (statt DM 144,-) halbjährlich bei freier Zustellung.

absatzwirtschaft

Zeitschrift für Marketing. Berichtet monatlich über die Bereiche: Management, Marktforschung, Produktpolitik, Logistik, Kommunikation, Verkauf; Vertrieb, Wettbewerb/Recht.

Vorzugspreis für Studierende
DM 30,- (statt DM 60,-) halbjährlich bei freier Zustellung.

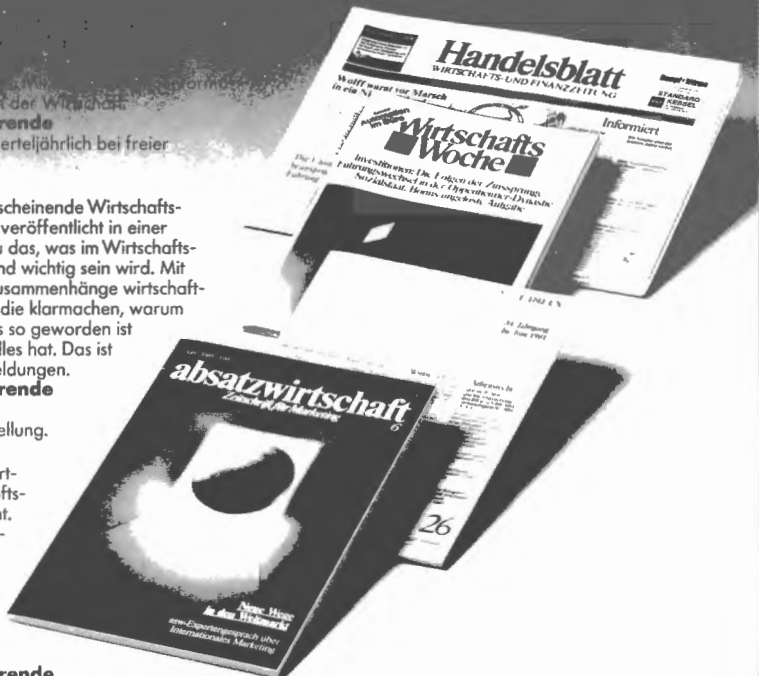

Verlag Handelsblatt GmbH, Postfach 92 25, 4000 Düsseldorf 1

- Hiermit bestelle(n) ich/wir für mindestens 12 Monate
zum z.Zt. gültigen Studenten-Vorzugspreis
- Handelsblatt absatzwirtschaft
 DER BETRIEB Wirtschaftswoche
- Senden Sie mir kostenlos und unverbindlich ein
Probexemplar
 Handelsblatt absatzwirtschaft
 DER BETRIEB Wirtschaftswoche

Widerrufsrecht: Diese Bestellung kann ich innerhalb
einer Woche (rechtzeitige Absendung genügt) schrift-
lich widerrufen bei:

Handelsblatt GmbH, Postfach 1102, D-4000 Düsseldorf 1

Datum _____ Unterschrift _____

Name _____

Vorname* _____

Straße _____

PLZ _____ Ort _____

(Hoch-)Schule _____

Fach _____

Datum/Unterschrift _____

- HEIDE, Holger, Dr. sc. pol., Professor;
 Stadt- und Regionalplanung unter besonderer Berücksichtigung der Um-
 weltplanung;
 Nordholz 8, 2811 Warpe
 GW 2, A 3740, Tel. 3069
- HICKEL, Rudolf, Dipl.-Volkswirt, Dr. rer. pol., Professor;
 Politische Ökonomie mit den besonderen Schwerpunkten Bildungsökono-
 mie und Staatsökonomie;
 Gustav Pauli Platz 17, 2800 Bremen, Tel. 34 71 49
 GW 2, A 3750, Tel. 3070
- HOITSCH, Hans Jörg, Dr. rer. comm., Professor;
 Wirtschaftswissenschaft mit dem Schwerpunkt Theorie und Praxis der
 industriellen Produktion unter besonderer Berücksichtigung des betrieb-
 lichen Rechnungswesens;
 Butlandsweg 10, 2800 Bremen 33, Tel. 27 19 38
 GW 2, B 3310, Tel 3018
- HÜTTNER, Manfred, Dr. rer. pol., Professor;
 Betriebswirtschaft;
 Lichtenbergstr. 12, 2804 Lilienthal, Tel. 29/1024
 GW 2, A 3810, Tel. 3075
- HUFFSCHMID, Jörg, Dr. rer. pol., Professor;
 Politische Ökonomie der Bundesrepublik Deutschland unter besonderer
 Berücksichtigung der materialistischen Analyse sozioökonomischer Kon-
 zentrationsprozesse;
 Am Fuhrenkamp 7, 2803 Kirchweyhe, Tel. 04203/6408
 GW 2, A 3780, Tel. 3072
- JAROSLAWSKI, Halina, Dr. rer. oec., Professor;
 Sozialistische Wirtschaftssysteme, Internationale Wirtschaftsbeziehungen,
 Wirtschaftsintegrationen (EG und Comecon);
 Am Mühlenberg 6, 2802 Ottersberg 2, Tel. 04293/7009
 GW 2, A 3370, Tel. 3077
- KALMBACH, Peter, Dipl.-Volksw., Dr. oec. publ., Professor;
 Wirtschaftswissenschaft mit dem Schwerpunkt Verteilungstheorie und -poli-
 tik;
 Klugkiststr. 5 a, 2800 Bremen, Tel. 34 77 66
 GW 2, B 3060, Tel. 3276
- KURZ, Heinz D., Dr. sc. pol., Professor;
 Wirtschaftswissenschaft mit dem Schwerpunkt Wachstums- und Kapital-
 theorie;
 Birkenhof 47, 2820 Bremen, Tel. 66 42 11
 GW 2, B 3350, Tel. 3234

- LEITHÄUSER, Gerhard, Dr. rer. pol., Professor;
Wirtschafts- und Entwicklungspolitik;
Emil-Trinkler-Str. 60, 2800 Bremen, Tel. 23 55 09
GW 2, B 2290, Tel. 2594
- LEMPER, Alfons, Dr. rer. pol., Professor;
Außenhandelstheorie, Außenhandelspolitik, Internationale Wirtschaftsbeziehungen;
Am großen Feld 21, 2805 Stuhr-Groß Mackenstedt, Tel. 04206/7620
GW 2, B 3131, Tel. 2259
- REHKUGLER, Heinz, Dr. oec. publ., Professor;
Wirtschaftswissenschaft mit dem Schwerpunkt Theorie und Praxis der einzelwirtschaftlichen Finanzierung;
Upper Borg 12, 2800 Bremen-Borgfeld, Tel. 277 76
GW 2, B 3750, Tel. 3017
- SCHAEFER, Heinz, Dr. rer. pol., Professor;
Wirtschaftswissenschaft mit dem Schwerpunkt Empirische Wirtschaftsforschung;
Edmund-Bertrams-Str. 55, 4000 Düsseldorf 31, Tel. 0211/40 03 76
GW 2, B 3480, Tel. 2251
- SCHUI, Herbert, Dr. rer. soc., Assistenzprofessor;
Ökonomie mit dem Schwerpunkt Theorie der Preisbildungsprozesse;
Hördener Sandhöhe 77, 2803 Weyhe-Erichshof, Tel. 0421/89 10 04
GW 2, A 3730, Tel. 3068
- SCHWIERING, Dieter, Dr. rer. pol., Professor;
Wirtschaftswissenschaft mit dem Schwerpunkt Personalwesen insbes. betriebliche Mitbestimmung;
Höhmannstr. 6, 1000 Berlin 33, Tel. 030/8 26 23 36
GW 2, B 3720, Tel. 2540/2138
- SELL, Axel, Dr. rer. oec., Professor;
Wirtschaftswissenschaft mit dem Schwerpunkt internationale Wirtschaftsbeziehungen unter besonderer Berücksichtigung multinationaler Unternehmungen;
Boninstr. 63, 2300 Kiel, Tel. 0431/8 80 33 51
GW 2, B 3960
- SHAMS, Rasul, Dr., Assistenzprofessor;
Internationale Integrations- und Währungsfragen;
Nettelbeckstr. 7, 2800 Bremen 1, Tel. 55 27 82
GW 2, B 3130, Tel. 2260
- SILBERER, Günter, Dr. rer. pol., Professor;
Absatzwirtschaft, insbesondere Distributions- und Verbraucherforschung;
Mühltastr. 143, 6900 Heidelberg, Tel. 06221/4 64 82
GW 2, B 2790

STEIGER, Otto, Fil. Dr., Professor;

Allgemeine ökonomische Theorie und Praxis der ökonomischen Politik unter besonderer Berücksichtigung der Geschichte des Monetarismus und Fiskalismus;

Fesenfeld 32, 2800 Bremen 1, Tel. 7 33 84

GW 2, A 3760, Tel. 3071

STEINER, Manfred, Dr. rer. pol., Professor;

Wirtschaftswissenschaft mit Schwerpunkt Unternehmensrechnung;

Am Lehester Deich 51 a, 2800 Bremen, Tel. 27 25 63

GW 2, B 3310, Tel. 2919

STÖPPLER, Siegmund, Dr. rer. pol., Professor;

Wirtschaftswissenschaft mit dem Schwerpunkt einzelwirtschaftliche Planungs- und Entscheidungsprozesse (Unternehmensforschung);

Bismarckstr. 129, 2800 Bremen 1, Tel. 70 18 66

GW 2, B 3770, Tel. 2258

WOHLMUTH, Karl, Dr. rer. pol., Professor;

Vergleich ökonomischer Systeme unter besonderer Berücksichtigung der Arbeitsgebiete Wirtschaftslenkung in sozialistischen Ländern und Politische Ökonomie der unterentwickelten Regionen;

Am Lehester Deich 54, 2800 Bremen 33, Tel. 2 75 54

GW 2, A 3800, Tel. 3074

Zentrale wissenschaftliche Einrichtung „Arbeit und Betrieb“

BRAUN, Siegfried, Dr. phil., Professor;

Industrie- und Betriebssoziologie;

Scharnhorststr. 119, 2800 Bremen, Tel. 23 56 08

KUA 0300, Tel. 2941

CONERT, Hansgeorg, Dr. rer. pol., Dipl. Sozialwirt, Professor;

Politikwissenschaft, Politische Bildung, Arbeiterbildung;

Uhlandstr. 55, 2800 Bremen, Tel. 34 69 61

GW 2, A 3830, Tel. 2895

ELSNER, Gine, Dr. med., Professor;

Medizin mit dem Schwerpunkt Sozialmedizin;

Lürmanstr. 16, 2800 Bremen, Tel. 34 51 43

KUA 0160, Tel. 3242

OSTERLAND, Martin, Dr. phil., Professor;

Soziologie mit dem Schwerpunkt Arbeits- und Industriesoziologie;

Uhlandstr. 55, 2800 Bremen, Tel. 34 76 11

KUA 0150, Tel. 3288

SCHUMANN, Michael, Dr. Soz. Wiss., Dipl.-Soz., Professor;
Sozialwissenschaft mit dem Schwerpunkt Empirische Sozialforschung;
Bürgermeister-Peter-Str. 20, 3410 Northeim, Tel. 05551/4774
KUA 0150, Tel. 3290

WAHSNER, Roderich, Dr. jur., Professor;
Arbeits- und Sozialrecht einschl. der sozialen Grundrechte;
Biebricherstr. 4, 2800 Bremen, Tel. 50 31 57
KUA 0220, Tel. 3407

Zentrale wissenschaftliche Einrichtung „Forschungsstelle und Laboratorium für Produktionstechnik“

BAUCKHAGE, Klaus, Dr. Ing., Professor;
Verfahrenstechnik/Produktionstechnik;
Beim Kleinen Tagwerk 15, 2800 Bremen, Tel. 25 29 18
NW 1, S 240, Tel. 3479

LUCZAK, Holger, Dr.-Ing., Professor;
Produktionstechnik, insbesondere Arbeits- und Betriebswissenschaft;
Rockwinkeler Heerstr. 128, 2800 Bremen
Betriebshof, 2030, Tel. 2679

RATH, Hans Josef, Dr.-Ing., Professor;
Produktionstechnik mit dem Schwerpunkt Technische Mechanik – Strömungslehre;
Dorfstr. 40, 3012 Langenhagen 8, Tel. 0511/74 1263
NW 1, S 217, Tel. 2752

VISSER, Andreas, Dr. Ing., Professor;
Technologie der Fertigungseinrichtungen (Werkzeugmaschinen, Handhabungs- und Verkettungseinrichtungen, Steuereinrichtungen);
Vehrels 41, 2800 Bremen
NW 1, S 217, Tel. 2443

WERNER, Günther, Dr. Ing. Professor;
Technologie der Fertigungsverfahren sowie der Werkzeuge und Werkzeugmaschinen;
NW 1, S 218, Tel. 3272

1. Angebot
zu einem Aufstieg in einem
krisenfesten, erfolgreichen
Unternehmen

Diplom- Ingenieure der technischen Hochschulen



Die Deutsche Bundespost.
Viele Möglichkeiten
für gute Leute.

Ihre Fachrichtung: Angesprochen sind alle Diplom-Ingenieure der Nachrichtentechnik und ähnlicher Fachrichtungen (z. B. Technische Informatik, Regelungstechnik). Natürlich sind Sie uns auch willkommen, wenn Sie bereits praktische Berufserfahrung mitbringen.

Ihre Chance: Als größter Arbeitgeber der Bundesrepublik ist die Deutsche Bundespost heute in eine Größenordnung hineingewachsen, die hohe Anforderungen an das Management und das technische Niveau stellen.

Diplom-Ingenieuren der genannten Fachrichtungen, die als Beamte bzw. Beamtinnen in die Laufbahn des höheren fernmeldetechnischen Dienstes eintreten, eröffnen sich nach einem Vorbereitungsdienst hier interessante Perspektiven. Denn als Führungskräfte stellen sie die Weichen bei der Verwirklichung der Unternehmensziele: Als Abteilungsleiter bei einem Fernmeldeamt etwa. Oder als Referent bei einer Oberpostdirektion und später vielleicht als Leiter eines großen Fernmeldeamtes. Aufgrund der Fülle von verantwortungsvollen Aufgaben in den vielseitigen Bereichen des Fernmeldewesens sind die Einsatz- und Aufstiegsmöglichkeiten breit gesteckt.

Nähere Auskünfte geben wir Ihnen auch gerne telefonisch.
Ihre Bewerbung richten Sie bitte an:

Oberpostdirektion Bremen
Referat für berufliche Bildung
Bürgermeister-Smidt-Straße 114
2800 Bremen 1
Telefon: 0421 / 301-3355

Veranstaltungen der Psychologisch-therapeutischen Beratungsstelle des Sozialwerks (PTB)

Die Beratungsstelle beabsichtigt im Sommersemester 1982 Gruppenarbeit zu folgenden Themen anzubieten:

- **Sprechangst und soziale Hemmungen**
Intensivkurs zur Überwindung von Hemmungen und Ängsten in großen und kleinen Gruppen.
Ziele: freies Sprechen, lebendiger emotionaler Ausdruck, angemessener Umfang mit Kritik und Ablehnung, die eigene Meinung vertreten, ohne andere abzuwerten.
- **Selbsterfahrungsgruppen**
Die Teilnehmer können Erfahrungen sammeln im Umgang mit sich selbst und mit den anderen, Gefühlen nachgehen, Beziehungen klären, mit den anderen in der Gruppe an den eigenen Konflikten und Schwierigkeiten arbeiten, neue Handlungsmöglichkeiten ausprobieren.
- **Frauengruppe, Männergruppe**
Interessenten für Selbsthilfegruppen, in denen sich Frauen und Männer mit ihrem Verhalten, ihren Hoffnungen, Ängsten etc. auseinandersetzen, können sich in der PTB treffen.
- **Selbsthilfegruppe zur Problematik von Eßsucht bei Frauen**
An dieser Selbsthilfegruppe interessierte Frauen können sich in der PTB treffen; zur Überwindung der Anfangsschwierigkeiten kann die Gruppe therapeutisch begleitet werden.
- **Studientechnik und Prüfungsvorbereitung**
In diesem Grundkurs werden
 - a) Formen der Arbeitsorganisation, Lesetechnik, Schreiben von Protokollen und Referaten erarbeitet,
 - b) bei aktuellen Problemen zur Prüfungsvorbereitung Hilfen zur Selbsthilfe durch die Arbeit in der Gruppe geleistet.

Auskünfte und Anmeldungen im Sekretariat, **Studentenhaus, Ebene 2, Raum 2210 Montag, Mittwoch, Donnerstag, Freitag von 9.00 bis 12.00 Uhr**, Telefon 218-2319
Dort können auch Termine für **Einzelberatung** und **Einzeltherapie** abgesprochen werden.

Informationen über das Programm im Vorraum der PTB.

1)	2)	3)	4)	5)	5a)	6)	7)	8)	9)	10)
Veranstaltungs- kennziffer (VAK)	Veranstaltungsform	Titel der Veranstaltung (mit Kurzbeschreibung)	Veranstalter	Schwerpunkt und/oder Schulfach/ Lernbereich/berufl. Fachrichtung		Eignung für Semesterstudien	Eignung für Schulstufe	Semester- wochenstunden	Termin	Raum
	K	Deutsch für ausländische Studierende Vorkurs A (Grundstufe)	R. Dickmann R. Heinzmann G. Spilling- Krüger J. Spohr	Deutsch Deutsch Deutsch Deutsch				6 8 6 8	siehe Aus- hang Stu- dienkolleg GW 2, B 2130	siehe Aus- hang Stu- dienkolleg GW 2, B 2130
	K	Deutsch für ausländische Studierende Vorkurs A (Grundstufe)	E. Brandes D. Teggemann	Deutsch Deutsch				11 10	"	"
	K	Studienvorbereitender Sprachkurs zur Vorbereitung auf die Sprachprüfung Kurs M 1 (Mittelstufe 1)	F.-J. Blumberg Dr. A. Hentschel	Deutsch Deutsch				8 8	"	"
	K	Studienvorbereitender Sprachkurs zur Vorbereitung auf die Sprachprüfung Kurs M 2 (Mittelstufe 2)	Dr. A. Hentschel B. Spekker	Deutsch Deutsch				4 12	"	"

1)	2)	3)	4)	5)	5a)	6)	7)	8)	9)	10)
Veranstaltungs- kennziffer (VAK)	Veranstaltungstom	Titel der Veranstaltung (mit Kurzbeschreibung)	Veranstalter	Schwerpunkt und/oder Schulischen/ Lehrbereichs/berufli. Fachrichtung	Studiengabiet	Eignung für Semesterstufen	Eignung für Schulstufe	Semester- wochenstunden	Termin	Raum
	K	Studienvorbereitende Sprach- und Fachkurse zur Vorbereitung auf die Feststellungsprüfung; Schwerpunkt: Wirtschafts- und Sozialwissenschaften - 1. Semester - Kurs W 1	E. F. Ros Ch. Stürmann M. Unterstein R. Viets H. Wiezoreck U. Ziebarth	Ökonomie Mathematik Mathematik Sozial- wissensch. Deutsch Deutsch				8 4 2 6 4 8	siehe Aus- hang Stu- dienkolleg GW 2,B 2130	siehe Aus- hang Stu- dienkolleg GW 2,B 2130
	K	Studienvorbereitende Sprach- und Fachkurse zur Vorbereitung auf die Feststellungsprüfung; Schwerpunkt: Wirtschafts- und Sozialwissenschaften - 1. Semester - Kurs TW 1 / Projektkurs	E. F. Ros E. F. Ros M. Unterstein R. Viets H. Wiezoreck H. Wiezoreck	Sozial- wissensch. Ökonomie Mathematik Sozial- wissensch. Deutsch Sozial- wissensch.				2 8 6 2 12 2	"	"

1)	2)	3)	4)	5)	5a)	6)	7)	8)	9)	10)
Veranstaltungskennziffer (VAK)	Veranstaltungsform	Titel der Veranstaltung (mit Kurzbeschreibung)	Veranstalter	Schwerpunkt und/oder Schlicht-/Lernbereich/unt. Fachrichtung	Studiengabel	Eignung für Semesterstudien	Eignung für Schulaufe	Semesterwochenstunden	Termin	Raum
	K	Studienvorbereitende Sprach- und Fachkurse zur Vorbereitung auf die Feststellungsprüfung; Schwerpunkt: Wirtschafts- und Sozialwissenschaften - 2. Semester - Kurs W 2	R. Dickmann P. Glause P. Glause P. Glause D. Teggemann	Deutsch Mathematik Sozialwissenschaft. Ökonomie Deutsch				8 6 6 8 4	siehe Ausgang Studienkolleg GW 2,B 2130	siehe Ausgang Studienkolleg GW 2,B 2130
	K	Studienvorbereitende Sprach- und Fachkurse zur Vorbereitung auf die Feststellungsprüfung; Schwerpunkt: Naturwissenschaften / Technik - 1. Semester - Kurs T, 1	Dr. V. Breunig-Lyriti Dr. V. Breunig-Lyriti R. Dickmann K. Engel J. Hennig P.G. Schmidt Ch. Stürmann	Chemie Mathematik Deutsch Deutsch Biologie Physik Mathematik			8 4 6 6 6 6 4	"	"	
	K	Studienvorbereitende Sprach- und Fachkurse zur Vorbereitung auf die Feststellungsprüfung Schwerpunkt: Naturwissenschaften / Technik - 2. Semester - Kurs T 2	Dr. V. Breunig-Lyriti K. Engel R. Lentz Th. May Th. Naujokat D. Teggemann	Chemie Deutsch Mathematik Physik Biologie Deutsch			8 4 8 6 6 8	"	"	

1)	2)	3)	4)	5)	5a)	6)	7)	8)	9)	10)
Veranstaltungskennziffer (VAK)	Veranstaltungsform	Titel der Veranstaltung (mit Kurzbeschreibung)	Veranstalter	Schwerpunkt und/oder Schulfach/ Lernbereich/berufl. Fachrichtung		Studienggebiet	Eignung für Semesterstudien	Semesterwochenstunden	Termin	Raum
	K	Studienbegleitender Sprachkurs für ausländische Studenten im Fachstudium: - Einführung in die Wissenschaftssprache (Grammatik / Wortbildung) - Arbeit mit wissenschaftlichen Texten (Analyse / Lesetechnik) - Einführung in wissenschaftliche Arbeitsmethoden	H. Bock					2	Mittwoch 17-19 Uhr Rückfragen Studienkolleg GW 2, B 2130	GW 2 B 1630
3200	K	Studienbegleitender Sprachkurs für ausländische Studenten der Chemie und Biologie (vgl. FB 3)	H. Bock					2	Mittwoch 15-17 Uhr oder n. V.	NW 2 n. Ver.
5005	K	Studienbegleitender deutscher Sprachkurs für ausländische Studenten wirtschafts- und sozialwissenschaftlicher Fachrichtungen (vgl. FB 5/ ISES)	U. Ziebarth					3	Mittwoch 10-13 Uhr Rückfragen Studienkolleg GW 2, B 2130	GW 2 B 1760

Nur wer krankenversichert ist, darf studieren. Von der Pflicht, einer der gesetzlichen Krankenkassen einschließlich Ersatzkassen anzugehören, können sich privat versicherte Studenten befreien lassen.

Private Kranken- versicherung für Studenten

Der Weg zur Befreiung:

* Vor der Erst-Einschreibung treten Sie einer privaten Krankenversicherung bei. Von ihr bekommen Sie die Versicherungsbescheinigung für die Uni und den Befreiungsantrag. Beide Vordrucke geben Sie dann der Ortskrankenkasse (AOK) Ihres Wohn- oder Studienorts.

* Wenn Sie bereits — allein oder mit Ihren Eltern — privat versichert sind, können Sie selbstverständlich ebenfalls den Befreiungsantrag stellen.

Die Fristen:

* Beantragen Sie die Befreiung möglichst schon in den Semesterferien, am besten aber vor Ihrer Immatrikulation. Dann können Sie dabei die Versicherungsbescheinigung gleich vorlegen.

* Wenn Sie einer gesetzlichen Krankenkasse oder Ersatzkasse beigetreten sind, können Sie noch in den ersten drei Monaten nach der Immatrikulation in eine Privatversicherung übertreten. Danach ist der Wechsel nicht mehr möglich.

* Befreiung oder Mitgliedschaft in einer gesetzlichen Kasse: Ihre Entscheidung gilt für das ganze Studium.

Einige Vorteile:

* Die Privatversicherung hilft Ihnen bei den Formalitäten. BAföG-Empfänger erhalten einen Beitragszuschuß von monatlich 38 Mark.

* Auch von den leitenden Krankenhausärzten Ihrer Wahl können Sie sich als Privatpatient ambulant behandeln lassen.

* Sie können in ganz Europa privat zum Arzt und ins Krankenhaus gehen und bekommen die Kosten tariflich erstattet.



Die privaten Krankenversicherungen

Setzen Sie sich gleich mit einer der privaten Krankenversicherungen in Verbindung. Ihre Namen und Anschriften finden Sie auf der Rückseite.

Setzen Sie sich gleich mit einer dieser privaten Krankenversicherungen in Verbindung. Ihre Namen und Anschriften:

Allgemeine Private
Krankenversicherung AG,
Frankfurter Straße 50, 6200 Wiesbaden 1

Barmenia Krankenversicherung a. G.,
Kronprinzenallee 12-18, 5600 Wuppertal 1

Bayerische Beamtenkrankenkasse (BKK),
Widenmayerstraße 16, 8000 München 22

Berliner Verein
Krankenversicherung a. G.,
Pantaleonswall 65-75, 5000 Köln 1

Central Krankenversicherung AG,
Hansaring 40-50, 5000 Köln 1

Colonia Krankenversicherung AG,
Gertrudenstraße 30-36, 5000 Köln 1

Continentale
Krankenversicherung a. G.,
Ruhrallee 92, 4600 Dortmund 1

Debeka
Krankenversicherungsverein a. G.,
Ferd.-Sauerbruch-Str. 18, 5400 Koblenz

Deutsche Krankenversicherung AG,
Aachener Straße 300, 5000 Köln 41

Deutscher Ring
Krankenversicherungsverein a. G.,
Ost-West-Straße 110, 2000 Hamburg 11

Europa Krankenversicherung AG,
Goebenstraße 1, 5000 Köln 1

Gisela Krankenschutz V.V.a.G.,
Warngauer Straße 42,
8000 München 90

Hallesche-Nationale
Krankenversicherung a. G.,
Silberburgstraße 80, 7000 Stuttgart 1

Hanse-Merkur
Krankenversicherung a. G.,
Neue Rabenstraße 3-12,
2000 Hamburg 36

Inter Krankenversicherung a. G.,
Erzberger Straße 9-13,
6800 Mannheim 1

Landeskrankenhilfe V.V.a.G.,
Uelzener Straße 120, 2120 Lüneburg

Liga Krankenversicherung
katholischer Priester V.V.a.G.,
Dr. Theobald-Schrems-Straße 3,
8400 Regensburg 1

Münchener Verein
Krankenversicherung a. G.,
Pettenkoflerstraße 19, 8000 München 2

Nova Krankenversicherung a. G.,
Kapstadtring 8, 2000 Hamburg 60

Partner-Gruppe
Krankenversicherung AG,
Berliner Str. 170-172, 6050 Offenbach 1

Pax-Krankenkasse katholischer Priester
Deutschlands V.V.a. G.,
Blumenstraße 12, 5000 Köln 1

Pfarrerkrankenkasse V.a.G.,
Benrather Schloßallee 33,
4000 Düsseldorf 13

Savag Saarbrücker
Krankenversicherungs-AG,
Dudweiler Straße 41, 6600 Saarbrücken 3

SBK-Krankenversicherung a. G.,
Wiesbadener Straße 54, 7000 Stuttgart 50

Signal Krankenversicherung a. G.,
Joseph-Scherer-Straße 3,
4600 Dortmund 1

Universa Krankenversicherung a. G.,
Sulzbacher Straße 1-7, 8500 Nürnberg 16

Vereinigte Krankenversicherung AG,
Fritz-Schäffer-Straße 9, 8000 München 83

Victoria-Gilde Krankenversicherung AG,
Graf-Recke-Straße 82, 4000 Düsseldorf 1



**Die privaten
Krankenversicherungen**

Im Telefonbuch sind die Namen der meisten dieser Versicherungen zu finden. Rufen Sie doch einfach an oder schreiben Sie eine Postkarte mit dem Stichwort „Student“.

Lehrveranstaltungen der Universität Bremen

Die für die Universität Bremen gültige **Brandschutzordnung** liegt zur Einsichtnahme bei den Fachbereichsverwaltungen und beim AStA aus.

Alle Studenten sind verpflichtet, von dieser Brandschutzordnung Kenntnis zu nehmen.

ZUM VERSTÄNDNIS DES LEHRPROGRAMMS

A Für welches Lehrangebot ist die OEL zuständig?

In der OEL wird das Lehrprogramm für die ERZIEHUNGS- UND GESELLSCHAFTSWISSENSCHAFTEN in der Lehrerbildung und für den KERNBEREICH der PRIMAR-STUFENAUSBILDUNG zusammengestellt.

Veranstaltungsplanung und Verfahren zur Anerkennung von Lehrveranstaltungen der Fachbereiche im Sommersemester 1982 orientieren sich an:

1. der "Lehr- und Studienordnung für das Lehramt an öffentlichen Schulen", Beschluß des Akademischen Senats vom 20.12.1978;
2. dem "Rahmencurriculum Erziehungs- und Gesellschaftswissenschaften" in der jeweils geltenden Fassung;
3. der "Studienordnung für den Kernbereich Primarstufe" - Entwurf -, Beschluß der Studiengangskommission Primarstufe vom Juli 1980.

B Veranstaltungsformen

AV = Arbeitsvorhaben im Projekt

EX = Exkursion

KO = Kolloquium

K = Kurs

PP = Projektplenum

S = Seminar

T = Tutorium

ÜB = Übung

V = Vorlesung

C ERZIEHUNGSWISSENSCHAFTSTELLE - GESELLSCHAFTSWISSENSCHAFT-
LICHE (g) UND UNTERRICHTLICHE (u) VERANSTALTUNGEN

Sofern bei den Veranstaltungen nicht ausdrücklich "g"
oder "u" vermerkt ist, gilt folgendes:

Veranstaltungen zu "Sozialisation, Lernen und Entwicklung"
sind "g" und "u"
zu "Didaktik und Schultheorie" sind "u"
zu "Erziehungs- und Gesellschaftstheorie..."
sind "g"

In Zweifelsfällen bei der OEL nachfragen:

D. Mützelburg, GW II, B 2360, Tel. 2055.

ZUM LEHRPROGRAMM EGW

A PROGRAMM DER OEL

Das Lehrprogramm ist gegliedert in folgender Reihenfolge

1. Projekte in EGW (anstelle eines Fachprojektes kann ein EGW-Projekt gewählt werden)
2. Grundlagenveranstaltungen zu den Gebieten:
 - Sozialisation, Lernen und Entwicklung
 - Allgemeine Didaktik und Schultheorie
 - Erziehungs- und Gesellschaftstheorie, Wissenschaftstheorie und-methodologie
3. Examenslolloquien
4. Sonstige Veranstaltungen in EGW

Diese Veranstaltungen sind in der Regel EGW-Veranstaltungen für Studierende aller Lehramtsstudiengänge.

B WEITERE EGW-VERANSTALTUNGEN DER FACHBEREICHE UND DES KERNBEREICHS PRIMARSTUFE

In den Veranstaltungen der Fachbereiche finden sich

1. die Projektveranstaltungen im Zusammenhang mit der Durchführung von Unterrichtseinheiten;
2. Weitere EGW-Veranstaltungen.

Diese Veranstaltungen sind nur für Studierende des jeweiligen Unterrichtsfaches, bei dem sie aufgeführt sind, anerkannt.

Ausbildungsbegleitende Leistungskontrollen können in ihnen nur erworben werden, wenn der Veranstalter die Prüfungsbe-
rechtigung für EGW besitzt. (Auskunft: OEL, Frau A.Jöhnk,
GW II, B 2340)

Veranstaltungen der Fächer Sozialpädagogik, Weiterbildung, Sozialwissenschaft sind nur als EGW-Veranstaltungen anerkannt, wenn sie im Programm der OEL aufgeführt sind.

C SEMESTERANGABE UND SCHULSTUFE

In Veranstaltungen für Anfänger (A) und 2. -4. Semester (M) können in der Regel keine ausbildungsbegleitenden Leistungskontrollen erworben werden.

Veranstaltungen, die für einzelne Schulstufen gekennzeichnet sind (P, SI, SII), sind in der Regel nur für Studierende dieser Stufe geeignet.

D WICHTIGE HINWEISE

Die Raum- und Zeitangaben können sich ändern! Die Verwaltung ist bemüht, alle Änderungen rechtzeitig auf dem vor dem Raum B 2180 in GW II ausgehängten Veranstaltungsverzeichnis einzutragen.

Die Bestellung der Lehrbeauftragten durch den Senator für Wissenschaft und Kunst ist bei Fertigstellung des Programms nicht gesichert. Dadurch sind Änderungen und Ausfälle möglich.

1)	2)	3)	4)	5)	5a)	6)	7)	8)	9)	10)	
Veranstaltungs- kennziffer (VAK)	Veranstaltungsform	Titel der Veranstaltung (mit Kurzbeschreibung)		Veranstalter	Schwerpunkt und/oder Schulfach/ Lehrbereich/berufl. Fachrichtung	Studiengabel	Eignung für Semesterstufen	Eignung für Schulstufe	Semester- wochenstunden	Termin	Raum
6000	PP	<u>Projekte:</u> <u>Lesen- und Schreibenlernen unter erschwerten Bedingungen</u> (1. Projektsemester)		R. Kretschmann B. Rohr H. Brügelmann u. a.	EGW		M,H	alle	2	Di 15-17	Sportturm C 4140
6001	AV	Lesen und Rechtschreiben im Grund- und Sonderschulunterricht mit schulpraktischen Übungen		R. Kretschmann	EGW		M,H	alle	4	Do 8-12	Sportturm C 3190
6002	AV	Lesenlernen und Leseförderung im "offenen Unterricht"		R. Kretschmann	EGW		M,H	alle	4	Di 8-12	Sportturm C 4170
6003	AV	Unterstützung des Leselernprozesses durch Sprachbehandlung und Lautgebärden		H.G. Glockauer (LB)	EGW		M,H	alle	2	siehe Aushang	Sportturm
6004	AV	Probleme des Rechtschreibunterrichts in Grund- und Sonderschulen mit schulpraktischen Übungen		B. Rohr	EGW		M,H	alle	4	Do 8-12	Sportturm Ebene 4 Zone 2
6005	AV	Was bedeutet Lesen- und Schreibenkönnen		B. Rohr	EGW		M,H	alle	2	Mo 15-17	Sportturm C 4180
6006	AV	Alphabetisierung bei Deutschsprachigen Erwachsenen		F. Drecolt (LB)	EGW		M,H	alle	2	Do 15-17	Sportturm C 4170
8319	AV	Anfangsunterricht im Lesen und Schreiben II: Voraussetzungen und Schwierigkeiten des Schrifterwerbs in der Grundschule		H. Brügelmann	EGW		alle	P/SI	2	Mo 10-12	GW 2 A 2370
		Gedacht als Grundlagenkurs für den Kernbereich Primarstufe; außerdem Bereich Sprachwissenschaft für Deutschstudenten									
6008	AV	Schrift-/spracherwerb bei Ausländerkindern in deutschen Schulen		H. Bolte (LB)	EGW		alle	P/SI	2	Mi 15-17	Sportturm C 3140
6009	AV	Lese- und Rechtschreibförderung bei Schülern in höheren Klassen (mit schulpraktischen Übungen)		R. Kretschmann M. Zitzner (PL)	EGW		M,H	P/SI	4	Do 8-12	Sportturm C 3190

Studiengang

1)	2)	3)	4)	5)	5a)	6)	7)	8)	9)	10)	
Veranstaltungskennziffer (VAK)	Veranstaltungsform	Titel der Veranstaltung (mit Kurzbeschreibung)		Veranstalter	Schwerpunkt und/oder Schulfach/ Lernbereich/berufl. Fachrichtung	Studiengabiet	Eignung für Semesterstudien	Eignung für Schulstufe	Semester- wochenstunden	Termin	Raum
1808	PP	<u>Kinderzeiten</u> 1. Projektsemester		H.U. Hyams-Peter H. Krüger-Müller M. Schablow (LB) u.a.	EGW		M,H	SII	2	Di 10-11	Siehe Aus- hang FB 1
1809	AV	Die frühe Mutter-Kind-Beziehung Thema des Arbeitsvorhabens ist die Beschreibung und Analyse verschiedener Verlaufsformen der frühen Mutter-Kind-Beziehung. Innerhalb dieser Beziehung entstehen die Strukturen für alle späteren Kommunikationsmöglichkeiten, hier wird das Kind gleichsam zum "sozialen Wesen" gemacht. Störungen und Verletzungen in dieser Phase können schwerwiegende, sogar irreparable Folgen haben.		H.U. Hyams-Peter	EGW		M,H	SII	4	Di 11-13 Di 15-17	"-
1810	AV	Mutter-Kind-Beruf Zur Erwerbstätigkeit von Müttern in Bremen und ihrer Bedeutung für die Lebensbedingungen und Betreuung von Kleinstkindern		M. Schablow (LB)	EGW		M,H	SII	4	Di 11-13 Di 14-16	"-
1811	AV	Medienarbeit mit Kindern Körpersprache, Körperverhalten		M. von Behr (LB)	EGW		M,H	SII	4	Di 8-10 Di 11-13	"-
1812	AV	Der Familienhaushalt als Erfahrungsraum für Kleinkinder		H. Krüger-Müller	EGW		M,H	SII	2	Di 11-13	"-
1813	AV	Was geschieht mit kleinen Jungen Aspekte der Sozialisation kleiner Jungen im Vorschulalter		H. Ortman	EGW		M,H	SII	2	Di 15-17	"-
1814	AV	Entwicklungspsychologie der frühen Kindheit Theorien und empirische Untersuchungen zu den Auswirkungen familiärer und familienergänzender Kleinkindbetreuung		H. Schindler	EGW		M,H	SII	2	Di 8.30- 10.00	"-

1)	2)	3)	4)	5)	5a)	6)	7)	8)	9)	10)
Veranstaltungskennziffer (VAK)	Veranstaltungsform	Titel der Veranstaltung (mit Kurzbeschreibung)	Veranstalter	Schwerpunkt und/oder Schulfach/Fachrichtung	Studiengebiet	Eignung für Semesterstunden	Eignung für Schulstunde	Semesterwochenstunden	Termin	Raum
1301	PP +	Experimentelle Archäologie (1. Projektsemester) Studien und Versuche zur Geschichte des gesellschaftlichen Umgangs mit der Erde (SS 1982 bis mindestens SS 1983)	J. Schmidt R. Müller-Isenburg J. Gerbershagen (PL) N.N. (LB)	EGW		M,H	alle	4	Do 8-17 Plenum 15-17	Freigelände Treffen 15. und 22.4.82 GW 2 B 1470
	Praktikum	Auf dem Gelände des zukünftigen Biologischen Gartens sollen Ausschnitte aus archaischen und vorindustriellen (Re-)Produktionsverhältnissen nachgemacht ("simuliert"), bilanziert und gleichzeitig zur Selbstversorgung ausgewertet werden. Eingeschlossen ist ein Plenum, in dem reflektiert werden soll, wie praktische und kursmäßige Erkenntnisse sich zueinander verhalten, wieweit Entwicklungsgesetze sichtbar werden und sich zugleich neue Sensibilitäten eröffnen								
1302	AV	Geschichte der materiellen Zivilisation Hier sollen Fakten und Interpretationsbedingungen dieser Forschungsrichtung seminaristisch erarbeitet werden	R. Müller-Isenburg J. Schmidt	EGW		M,H	alle	3	Fr 10-13	GW 2 B 1700
1303	AV	Landwirtschaftsgeschichtliche und biologische Grundlagen einer Archäologie des Alltags 1983 sollen die Zwischenergebnisse Kindern zugänglich gemacht werden ("Mitmachmuseum" als Unterrichtseinheit)	N.N. (LB)	EGW		M,H	alle	2	Fr 13-15	siehe Aushang FB 1
		<u>Faschismus</u> (2. Projektsemester)								
8215	PP	Fächerübergreifende Faschismusprobleme	G. Sautermeister W. Emmerich O. Preuß R. Eckenroth (LB) D. Kraus (LB)	EGW		M,H	alle	2	Mo 15.30-17.00	siehe Aushang FB 8
8211	AV	Geschichte der deutschen Literatur	W. Emmerich	EGW		alle	alle	3	Mo 10-13	-"

1)	2)	3)	4)	5)	5a)	6)	7)	8)	9)	10)
Veranstaltungs- kennziffer (VAK)	Veranstaltungsform	Titel der Veranstaltung (mit Kurzbeschreibung)	Veranstalter	Schwerpunkt und/oder Schulfach/ Lernbereich/Beitrag/ Fachrichtung	Studienggebiet	Eignung für Semesterstufen	Eignung für Schulstufe	Semester- wochenstunden	Termin	Raum
8216	AV	Fortsetzung des Projektes Faschismus Faschismuskritik in literarischen Werken (zugleich Einführung in die Literaturwissen- schaft (IV))	G. Sautermeister D. Kraus (LB)	EGW		M,H	alle	3	Mo 13.00- 15.30	siehe Aus- hang FB 8
8105	AV	Frauen in der Wissenschaft	R. Eckenroth (LB)	EGW		M,H	alle	2	Mi 14-16	-"-
8106	AV	Pädagogik und Pädagogen im Nationalsozialis- mus Die Auseinandersetzung mit Pädagogik und Päd- agogen im Nationalsozialismus soll zeigen, daß nationalsozialistische Pädagogik kein besonderes Phänomen darstellt, das 1933 plötzlich auftauchte und 1945 zu existieren aufhörte. Vielmehr kommt es darauf an, am Bei- spiel maßgebender Pädagogen und ihrer Theorien zu erkennen, daß nationalsozialistische Päd- agogik ihre ideologische Vorgeschichte hat - und deren Voraussetzungen nach 1945 noch ihre Kontinuität	O. Preuß	EGW		alle	alle	2	Mi 14-16	-"-
0130	PP	<u>Offensiver Frieden</u> (2. Projektsemester)	P. Gabele D. Riechel- Charecka (LB) F. Slawatycka	EGW		A,M	SI/II	2	Mi 16-18	GW 2 A 3340
0131	AV	Frieden: Utopie oder Notwendigkeit?	P. Gabele	EGW		A,M	SI/II	2	Mo 11-1300	NW 1 N 124
0132	AV	Akte des Friedens in der deutsch-polnischen Literatur	F. Slawatycka	EGW		A,M	SI/II	2	Mi 13-15	GW 2 B 2770
0133	AV	Deutschland - Polen im Spiegel der deutsch- polnischen Theaterliteratur	D. Riechel- Charecka (LB)	EGW		A,M	SI/II	2	Mi 13-15	MZH 6200

1)	2)	3)	4)	5)	5a)	6)	7)	8)	9)	10)	
Veranstaltungs- kennziffer (VAK)	Veranstaltungsform	Titel der Veranstaltung (mit Kurzbeschreibung)		Veranstalter	Schwerpunkt und/oder Schuljahr/ Lernbereich/Beurteil. Fachrichtung	Studienggebiet	Eignung für Semesterstunden	Eignung für Schulstufe	Semester- wochenstunden	Termin	Raum
0120	PP	<u>Bildungsgeschichten</u> (2. Projektsemester)		J. Beck J. Bruns (PL)	EGW		M,H alle	2	n.V.		Siehe Aush Projektbre
0121	AV	Kriegeserfahrungen: Militär und Erziehung (II)		J. Beck	EGW		alle alle	2	Mi 15-18		GW 2 B 2880
0122	AV	Bildung als kulturelle Aktion (II)		J. Beck	EGW		alle alle	3			Siehe Aush OEL
0123	AV	Bildungsgeschichten (III)		J. Bruns (PL)	EGW		M,H SI/II	2	n.V.		-"-
0124	AV	Medienarbeit für ein Geschichtsschreibung von unten		W. Jung (LB)	EGW						-"-
		<u>3. Welt in der Grundschule</u> (2. Projektsemester)									
0140	PP			R. Schmitt C. Forytta R.Kielblock(LB)	EGW		alle P/SI	2	Mo 13-15		MZH 6310
0141	AV	Themenzentrierter Projektunterricht und Persönlichkeitsentwicklung des Kindes (als Fortsetzung des AV: Rollenspiel und Persönlichkeitsentwicklung des Kindes)		R. Schmitt	EGW		alle P/SI	2	Mo 15-17		MZH 7200
0142	AV	Vorbereitung und Durchführung einer Unter- richtseinheit zum Thema "Dritte Welt in der Grundschule		R. Schmitt	EGW		alle P/SI	2	n.V.		Siehe Aush OEL
0143	AV	Moralische Entwicklung und Erziehung im Kindes- und Jugendalter		R. Schmitt	EGW		alle alle	2	Di 8-10		GW 2 B 2900
0144	AV	Problematik der Dritten Welt in ausgewähl- ten Unterrichtsmaterialien der Primarstufe und der Sekundarstufe I		R. Kielblock(LB)	EGW		alle P/SI	2	n.V.		Siehe Aush OEL
0145	AV	Die Dritte-Welt-Problematik in Lesebüchern der Grundschule		C. Forytta	EGW		M,H P	2	Di 17-19		GW 2 B 1760

1)	2)	3)	4)	5)	5a)	6)	7)	8)	9)	10)
Veranstaltungskennziffer (VAK)	Veranstaltungsform	Titel der Veranstaltung (mit Kurzbeschreibung)	Veranstalter	Schwerpunkt und/oder Schuljahr/Fachrichtung		Studiengebiet	Eignung für Semesterrufen	Semesterwochenstunden	Termin	Raum
6340	PP	<u>Erziehung und Unterricht in der Bundesrepublik Deutschland und der Volksrepublik Polen</u> (3. Projektsemester)	J. Anyzewski E. Blank R. Ubbelohde H.J. Jurkscheid (PL)	EGW		M	alle	1	Di 10-11	Sportturn Ebene 4 Zone 1
6345	AV	Historische Entwicklung und ökonomische Probleme Polens, zur gesellschaftlichen Funktion der Schule "Ringvorlesung"	J. Anyzewski I. Geiss R. Ubbelohde K. Wohlmuth	EGW		M	alle	2	Di 11-13	Sportturn Ebene 4 Zone 1
6342	AV	Erziehung und Unterricht in der Bundesrepublik Deutschland und der Volksrepublik Polen Dokumentation der Projektergebnisse	J. Anyzewski E. Blank H.J. Jurkscheid (PL) R. Ubbelohde	EGW		M	SI	2	Di 14-16	Sportturn C 4170
6343	AV	Die historische Entwicklung des Schulsports (Deutschland-Polen)	H. Braun	EGW		M	alle	2	Do 8-10	Sportturn C 3140
6341	AV	Auswertung von Unterrichtseinheiten	J. Anyzewski H.J. Jurkscheid (PL)	EGW		M	alle	2	Do 8-12	Sportturn C 4110
6346	AV	Auswertung einer Unterrichtseinheit	R. Ubbelohde	EGW		M	alle	2	n.V.	siehe Aus- hang FB 6 (Sportt.)
6330	PP	<u>Spielorientiertes Lernen in der Schule</u> (3. Projektsemester)	M. Polzin D. Mützelburg E. Frogner (LB) H. Braun K. Achilles (LB) W. Nemeth (PL) D. Mazur (PL)	EGW		M	alle	1	n.V.	siehe Aus- hang FB 6 (Sportt.)

1)	2)	3)	4)	5)	5a)	6)	7)	8)	9)	10)
Veranstaltungs- kennziffer (VAK)	Veranstaltungsform	Titel der Veranstaltung (mit Kurzbeschreibung)	Veranstalter	Schwerpunkt und/oder Schulfach/ Lernbereich/sonst. Fachrichtung	Studienggebiet	Eignung für Semesterstudien	Eignung für Schulstufe	Semester- wochenstunden	Termin	Raum
		Fortsetzung des Projektsemesters Spielerorientiertes Lernen in der Schule								
6331	AV	Durchführung und Auswertung von Unterrichtseinheiten	M. Polzin D. Mazur (PL)	EGW		M	alle	4	Di 17-19 2 Std. n.V.	Sportturm C 4150/60
6332	AV	Durchführung und Auswertung von Unterrichtseinheiten	E. Frogner W. Nemeth (PL)	EGW		M	alle	4	Di 17-19 2 Std. n.V.	Sportturm Ebene 4 Zone 2
6333	AV	Auswertung von Unterrichtseinheiten	D. Mitzelburg (LB)	EGW		M	alle	2	Di 17-19	Sportturm Ebene 4 Zone 1
6334	AV	Durchführung und Auswertung von Unterrichtseinheiten	K. Achilles (LB)	EGW		M	alle	4	Di 17-19	Sportturm C 3190
6335	AV	Geschichte des Spiels	H. Braun	EGW		M	alle	2	Di 8-10	Sportturm C 4110
		<u>Das Fliegen</u> (3. Projektsemester)								
0150	PP		J. Ziechmann H. Strümpfer (LB) I. Perl- Störtebecker (LB) W. Wöhleking (PL) P. Milhoffer	EGW		alle	P	2	Mi 15-17	GW 2 A 2210
0151	AV	Umriss einer Pädagogik des integrierten/ offenen Sachunterrichts	J. Ziechmann	EGW		alle	P	2	Mi 17-19	GW 2 A 2210
0152	AV	Offener Unterricht in den europäischen Ländern	I. Perl- Störtebecker (LB)	EGW		alle	P	2	Mi 10-12	A 2210
0153	AV	Auswertung der Unterrichtseinheit und Erar- beitung der Auswertungsberichte	J. Ziechmann H. Strümpfer (LB) I. Perl- Störtebecker (LB) W. Wöhleking (PL)	EGW		alle		8	Do 15-17	A 2210

1)	2)	3)	4)	5)	5a)	6)	7)	8)	9)	10)	
Veranstaltungs- kennziffer (VAK)	Veranstaltungsform	Titel der Veranstaltung (mit Kurzbeschreibung)	Veranstalter	Schwerpunkt und/oder Schulfach/ Lernbereich/berufli. Fachrichtung		Studiengebiet	Eignung für Semesterstudien	Eignung für Schulstufe	Semester- wochenstunden	Termin	Raum
0154	AV	Fortsetzung des Projektsemester Das Fliegen Medien im offenen Sachunterricht III	H. Strümler (LB)	EGW			alle	P	2	n.V.	Siehe Aush.
0155	AV	Praxis offenen Unterrichts in Bremer Schu- len (mit Besichtigungen)	W. Wöhleking (PL)	EGW			alle	P	2	n.V.	-"
1900	PP	<u>Gesellschaftliche Bearbeitung des Todes</u> (3. Projektsemester)	J. Lott Schulz K. Dirschauer (LB) N.N. Bechmann (T) E. Marquard (PL) Schmidt (PL)	EGW		M,H	alle		2	Di 13-15	siehe Aushang FB 1
1901	AV	Todeswissen von Kindern und Jugendlichen	K.H. Heidtmann (LB)	EGW		M,H	alle		2		-"
1906	AV	Unterricht und Interaktion	U. Kurth	EGW		M,H	alle		2	Di 17-19	-"
6010	AV	Suizid in der Schule Weitere fachbezogene Veranstaltungen siehe Ankündigung des FB 1	S. Gessulat	EGW		M,H	alle		2		siehe Aushang FB 1, FB 6
1821	PP	<u>Jugendliche ohne Ausbildungsvertrag</u> (3. Projektsemester)	H. Krüger-Müller B. Voigt C. Schimmel (PL) P. Rau (PL)	EGW		M,H	SII		2	Mo 13-15	siehe Aushang FB 1

1)	2)	3)	4)	5)	5a)	6)	7)	8)	9)	10)
Veranstaltungs- kennziffer (VKK)	Veranstaltungsform	Titel der Veranstaltung (mit Kurzbeschreibung)	Veranstalter	Schwerpunkt und/oder Schulfach/ Lernbereich/berufl. Fachrichtung	Studienggebiet	Eignung für Semesterstudien	Eignung für Schulstufe	Semester- wochenstunden	Termin	Raum
1824	AV	Fortsetzung des Projektsemesters Jugendliche ohne Ausbildungsvertrag	B. Voigt	EGW		alle	SII	3	Mi 16-19	siehe Aushang FB 1 "-"
1826	AV	Arbeitslosigkeit und Sozialpolitik	B. Voigt	EGW		M,H	SII	2	Mo 10-12	
		Weitere fachbezogene Veranstaltungen siehe Ankündigungen des FB 1								
		<u>Spinnen und Weben</u> (3. Projektsemester)								
1708	PF		R. Müller- Isenburg H. Tykwer (LB) Ch. Tolle (LB) P. Fink (PL)	EGW		M,H	P/SI	2	n.v.	"-
1714	AV	Auswertung des sozialgeschichtlichen Teils einer Unterrichtseinheit	R. Müller- Isenburg	EGW		M,H	P/SI	1	Mo 15-16	"-
1715	AV	Sozialgeschichtliche und völkerkundliche Studien zur Textilarbeit	R. Müller- Isenburg	EGW		M,H	P/SI	2	Mo 13-15	"-
		Weitere fachbezogene Veranstaltungen siehe Ankündigungen des FB 1								

1)	2)	3)	4)	5)	5a)	6)	7)	8)	9)	10)	Raum
Veranstaltungs- kennziffer (VKK)	Veranstaltungsform	Titel der Veranstaltung (mit Kurzbeschreibung)	Veranstalter	Schwerpunkt und/oder Schuljahr/ Lehrbereich/berufli. Fachrichtung		Studienggebiet	Eignung für Semesterstufen	Eignung für Schulstufe	Semester- wochenstunden	Termin	
		Einzelveranstaltungen zum Studienggebiet Sozialisation-Lernen-Entwicklung -----									
0201	K	Lernen, Denken und Handeln als menschliche Informationsverarbeitung	K. Haefner	EGW			M,H	alle	2	Di 15-17	GW 2 A 2090
0202	K	Wahrnehmung als zentrale Kategorie der Er- ziehungswissenschaft I	U. Hermann	EGW			alle	alle	2	Do 15-17	GW 2 B 2750
0121	AV	Kriegserfahrungen: Militär und Erziehung III im Projekt: Bildungsgeschichten	J. Beck	EGW			alle	alle	3	Mi 15-18	GW 2 B 2880
0141	AV	Themenzentrierter Projektunterricht und Persönlichkeitsentwicklung des Kindes im Projekt: Dritte Welt in der Grundschule	R. Schmitt	EGW			alle	P/SI	2	Mo 17-19	MZH 7200
0143	AV	Moralische Entwicklung und Erziehung im Kindes- und Jugendalter im Projekt: Dritte Welt in der Grundschule	R. Schmitt	EGW			alle	alle	2	Di 8-10	GW 2 B 2900
0144	AV	Problematik der Dritten Welt in ausgewählten Unterrichtsmaterialien der Primarstufe und der Sekundarstufe I im Projekt: Dritte Welt in der Grundschule	R. Kielblock (LB)	EGW			alle	P/SI	2	n.V.	Siehe Aush OEL
0204	S	Lehrerbewußtsein	O. Preuß	EGW			M,H	alle	2	Do 10-12	NW 1 S 321
0205	K	Texte zur Geschichte der Mädchenerziehung	W. Drechsel	EGW			alle	alle	3	Mi 15-18	NW 1 H 126
0207	K	Kriegserfahrung - zur Sozialpsychologie des Krieges	G. Vinnai	EGW			alle	alle	2	Mi 15-17	GW 2 B 2890
0208	K	Arbeitsansätze zum Versuch "Lebendiges Lernen" (orientiert am Arbeitssensatz von Ruth Cohn)	E.A. Esters	EGW			alle	alle	2	Do 10-12	NW 1 S 316
0209	K	Abhängigkeit und Selbständigkeit in sozialen Erlebnissfeldern	E.A. Esters	EGW			alle	alle	2	Mo 10-12	NW 1 S 316
0210	K	Abweichendes Schülerverhalten	G. Vetter	EGW			M,H	alle	2	Di 13-15	GW 2 A 3540
0211	K	Zur Entwicklung des Psychischen (Lektürekurs)	G. Vetter	EGW			H	alle	2	Do 17-19	GW 2 B 2750
0214	K	Psychologische Grundlagen des Unterrichts	U. Stellmann (LB)	EGW			M,H	alle	2	Mi 15-17	NW 1 N 131

1)	2)	3)	4)	5)	5a)	6)	7)	8)	9)	10)
Veranstaltungs- kennziffer (VAK)	Veranstaltungsform	Titel der Veranstaltung (mit Kurzbeschreibung)	Veranstalter	Schwerpunkt/ Lernbereich/berufl. Fachrichtung	Studiengebiet	Eignung für Semesterstudien	Eignung für Schulstufe	Semester- wochenstunden	Termin	Raum
0206	K	A.N. Leontjew: "Probleme der Entwicklung des Psychischen unter besonderer Berücksichtigung der Aussagen zum Spracherwerb"	P. Milhoffer	EGW		alle	P	2	Do 13-15	GW 2 A 2370
0212	S	Lernmotivation/Theorie der Lernmotivation	W. Hübner	EGW		M,H	SI/II	2	Do 10-12	NW 2 B 3130
0213	S	Biologische Grundlagen der Entwicklung und Erziehung	W. Hübner	EGW		M,H	alle	2		
1301	P + Praktikum	Experimentelle Archäologie Studien und Versuche zur Geschichte des gesellschaftlichen Umgangs mit der Erde	R. Müller- Isenburg J. Schmidt	EGW		M,H	alle	4	Do 8-17 (Plenum 15-17)	Freigelände Treffen 15. und 22.4.82 GW 2,B 1470
1837	K	Sozialtherapie bei Jugendlichen Beschreibung und Analyse spezifischer Konflikte und Schädigungen im Jugendlichenalter Erörterung neuerer sozialtherapeutischer Konzepte im Sinne der Prophylaxe und Bewältigung solcher Konflikte	H.U. Hyams-Peter	EGW		M,H	SII	2		siehe Aushang FB 1
1838	K	Psychoanalyse für Pädagogen II Im Mittelpunkt dieses Kurses stehen Probleme der Anwendung psychoanalytisch orientierter Pädagogik und erzieherischen Institutionen (u.a. Kindergarten, Kinderheime, Schule). Der Kurs kann auch von neu hinzukommenden Studenten besucht werden.	H.U. Hyams-Peter	EGW		M,H	SII	2		"-
1901	AV	Todeswissen von Kindern und Jugendlichen im Projekt: Gesellschaftliche Bearbeitung des Todes	K.H. Heidtmann (LB)	EGW		M,H	alle	2		"-
1844	S	Entwicklung und Zukunft der Berufsschullehrerausbildung Es soll untersucht werden, inwieweit die gegensätzlichen Positionen, wie sie in den Konzepten "Berufsschullehrer" traditioneller Prägung und "Sekundar II - Stufenlehrer" zum Ausdruck kommen mit einer Ausbildung zum Lehrer für berufliche Bildung (Berufspädagoge) aufgehoben werden können	R. Drechsel F. Rauner	EGW		M,H	SII	2		"-

125

1)	2)	3)	4)	5)	5a)	6)	7)	8)	9)	10)
Veranstaltungs- kennziffer (VAK)	Veranstaltungsform	Titel der Veranstaltung (mit Kurzbeschreibung)	Veranstalter	Schwerpunkt und/oder Schuljahr/ Lehrbereich/berufl. Fachrichtung	Stundengebiet	Eignung für Semesterstufen	Eignung für Schulstufe	Semester- wochenstunden	Termin	Raum
1839	S	<p>Sozialer Aufstieg Dieses Seminar beschäftigt sich vor allem mit der Frage, was sozialer Aufstieg in einer Klassengesellschaft bedeutet, sowohl im Hinblick auf dessen gesellschaftlich-ideologische Funktion als auch in Bezug auf die persönlichen Probleme und deren Verarbeitung durch diejenigen, die als soziale Aufsteiger bezeichnet werden oder sich als solche verstehen. Dabei spielt natürlich die Auslese-Institution Schule eine wesentliche Rolle. Ausgangspunkt für die Arbeit könnten eigene Erfahrungen sein, die ergänzt werden durch autobiografische/biografische Literatur (Romane) und wissenschaftliche Untersuchungen.</p>	O. Preuß H. Ortmann	EGW		alle	alle	2	Mo 13-15	Siehe Ankündigung FB 1
6002	AV	<p>Lesenlernen und Leseförderung im offenen Unterricht im Projekt: Lesen- und Schreibenlernen unter erschwerten Bedingungen</p>	R. Kretschmann	EGW		M,H	alle	4	Di 8-12	Siehe Ankündigung FB 6 (Sportt.)
6003	AV	<p>Unterstützung des Leselernprozesses durch Sprachbehandlung und Lautgebärden im Projekt: Lesen- und Schreibenlernen unter erschwerten Bedingungen</p>	H.G. Glockauer (LB)	EGW		M,H	alle	2		-"-
8319	AV	<p>Anfangsunterricht im Lesen und Schreiben II Voraussetzungen und Schwierigkeiten des Schrifterwerbs in der Grundschule im Projekt: Lesen- und Schreibenlernen unter erschwerten Bedingungen</p>	H. Brügelmann	EGW		alle	P/SI	2	Mo 10-12	Siehe Ankündigung FB 8
6013	AV	<p>Humanbiologische und neuropsychologische Grundlagen des Lernens im Projekt: Persönlichkeitsentwicklung</p>	G. Feuser	EGW		M,H	P/SI	2	Di 8-10	Siehe Ankündigung FB 6 (Sportt.)
6014	AV	<p>Psychophylogene des Abbildes (Neuropsychologie) im Projekt: Persönlichkeitsentwicklung</p>	W. Jantzen	EGW		M,H	P/SI	2	Fr 8-10	-"-
6015	AV	<p>Einführung in A.N. Leontjews "Probleme der Entwicklung des Psychischen" im Projekt: Persönlichkeitsentwicklung</p>	W. Jantzen	EGW		M,H	P/SI	2	Fr 10-12	-"-

1)	2)	3)	4)	5)	5a)	6)	7)	8)	9)	10)
Veranstaltungs- kennziffer (VAK)	Veranstaltungsform	Titel der Veranstaltung (mit Kurzbeschreibung)	Veranstalter	Schwerpunkt und/oder Schulfach/ Lernbereich/berufl. Fachrichtung	Studienggebiet	Eignung für Semesterstudien	Eignung für Schulstufe	Semester- wochenstunden	Termin	Raum
6021	AV	Medizinische und psychiatrische Aspekte früher cerebraler Beeinträchtigungen von Kindern I im Projekt: Persönlichkeitsentwicklung	O. Döhner	EGW		M,H	P/SI	2	Di 17-19	Siehe Ankündigung FB 6 (Sportt.)
6022	S	Wie helfe ich Eltern? (Gesprächsführung, Beratung, Krisenintervention, Familienförderung) im Projekt: Persönlichkeitsentwicklung	O. Döhner	EGW		M,H	P/SI	2	Do 10-12	-"
6023	AV	Beratung und Förderung von Familien mit behinderten Kindern I im Projekt: Persönlichkeitsentwicklung	O. Döhner J. Tiefensee (LB)	EGW		M,H	P/SI	2	Mi 16-18	-"
6025	AV	Quellenstudium zur Entwicklungsgeschichte der Geistigbehinderten/Geistigbehindertenpädagogik im Projekt: Persönlichkeitsentwicklung	E. Reichmann (LB)	EGW		alle	alle	2	n.v.	Siehe Aushang FB 6 (Sportt.)
6027	AV	Einführung in die Familientherapie im Projekt: Psychohygiene	S. Gessulat W. Reincke	EGW		M,H	P/SI	2	Fr 11.00-12.30	Siehe Ankündigung FB 6 (Sportt.)
6032	AV	Gesprächsführung als diagnostische Methode in der Behindertenpädagogik II im Projekt: Psychohygiene	B. Ahrbeck (LB)	EGW		M,H	P/SI	2	n.v.	
6048	S	Entwicklung, Struktur und Funktion des zentralen Nervensystems III	O. Döhner	EGW		M,H	P/SI	2	Di 15-17	-"
6052	AV	Zur Anamnese und Therapie von Zwangshandlungen und Zwangsgedanken	Chr. Manske (LB)	EGW		M,H	P/SI	2	Mo 8-10	-"
6053	AV	Einführung in verhaltenstherapeutische Methoden	Chr. Manske (LB)	EGW		M,H	P/SI	2	Di 8-10	-"
6054	AV	Der Aufbau funktioneller Systeme als Voraussetzung für die Integration behinderter Schüler	Chr. Manske (LB)	EGW		M,H	P/SI	4	Mo 10-12 Mo 13-15	-"

1)	2)	3)	4)	5)	5a)	6)	7)	8)	9)	10)
Veranstaltungs- kennziffer (VAK)	Veranstaltungsform	Titel der Veranstaltung (mit Kurzbeschreibung)	Veranstalter	Schwerpunkt und/oder Schulfach/ Lehrbereich/berufl. Fachrichtung	Studienggebiet	Eignung für Semesterstudien	Eignung für Schulstufe	Semester- wochenstunden	Termin	Raum
6103	AV	Bildungspolitik und Sprachenproblematik in den Ländern der Dritten Welt im Projekt: Bildung und Ausbildung in der Dritten Welt	B. Schiff	EGW		M, H		2	Mi 15-17	siehe Ankündigung FB 6 GW 2
6104	AV	Die Effektivität von Bildungsanstrengungen in der Dritten Welt - zu diskutieren an ausgewählten Beispielen im Projekt: Bildungsforschung in der Dritten Welt	H.G. Schönwälder B. Schiff G. Straka	EGW		M, H		2	Di 15-17	"-
6115	S	Theorien und Modelle der Intelligenz	L. Roth	EGW		M, H	alle	2	Mi 17-19	"-
6121	K	Diagnose, Beratungsprobleme und Lerntherapie bei Schülern mit besonderen Schwierigkeiten im Lesen und Rechtschreiben	Wiemeyer (LB)	EGW		M, H	P/SI	2	Di 13.30-15.00	"-
6122	K	Aus der Praxis schulpyschologischer Beratung	B. Lück (LB)	EGW		M, H	alle	2	Do 19-21	"-
6127	K	Quantitative Verfahren der erziehungswissenschaftlichen und psychologischen Forschung (Statistik II)	L. Roth	EGW		H		2	Mi 15-17	"-

1)	2)	3)	4)	5)	5a)	6)	7)	8)	9)	10)
Veranstaltungs- kennziffer (VAK)	Veranstaltungsform	Titel der Veranstaltung (mit Kurzbeschreibung)	Veranstalter	Schwerpunkt und/oder Schulfach/ Lehrbereich/berufl. Fachrichtung	Studienggebiet	Eignung für Semesterstudien	Eignung für Schulstufe	Semester- wochenstunden	Termin	Raum
0122	AV	Einzelveranstaltungen zum Studienggebiet Allgemeine Didaktik und Schultheorie ----- Bildung und kulturelle Aktion II im Projekt: Bildungsgeschichten	J. Beck	EGW		alle	alle	3		Siehe Aush. OEL
0123	AV	Bildungsgeschichten im Unterricht III	J. Beck	EGW					n.v.	Siehe Pro- jektbrett
0151	AV	Umriss einer Pädagogik des integrierten/ offenen Sachunterrichts im Projekt: Das Fliegen	J. Ziechmann	EGW		alle	P	2	Mi 17-19	GW 2 A 2210
0152	AV	Offener Unterricht in den europäischen Ländern im Projekt: Das Fliegen	I. Perl- Störtebecker (LB)	EGW		alle	P	2	Mi 10-12	A 2210
0154	AV	Medien im offenen Sachunterricht im Projekt: Das Fliegen	H. Strömpler (LB)	EGW		alle	P	2	n.v.	Siehe Aush. OEL
0155	AV	Praxis offenen Unterrichts in Bremer Schulen im Projekt: Das Fliegen	W. Wöhleking (FL)	EGW		alle	P	2	n.v.	- " 4
0226	K	Unterrichtsthema: Frieden Entwurf einer Unterrichtseinheit mit Ver- suchen in der Schulpraxis	P. Gabele	EGW		A,M	SI/II	2	Mo 15-17	NW 1 N 131
0227	K	Einführung und Durchsetzung der Schulpflicht in Bremen	W. Drechsel	EGW		M,H	alle	3	Do 10-13	NW 1 N 131
0228	K	Die Übung im Unterricht - Begründung, Bereiche, Formen und Materia- lien des Übungsprozesses	G. Breitschuh	EGW		H	alle	2	Fr 15-17	GW 2 A 2520
0229	K	Unterrichtsrezepte (Zur Kritik neuerer Publikationen die den Anspruch haben, unterrichtspraktische Hilfe- stellung zu geben)	P. Huisken	EGW		alle	alle	2	Mo 17-19	GW 2 B 1700
0230	K	Die Medienwertung im didaktischen Denken der neuen Pädagogik	H. Wokittel	EGW		H	alle	2	Fr 15-17	GW 2 A 2090
0231	K	Analyse und Planung eines AV-Medien nutzenden Unterrichts	H. Wokittel	EGW		alle	alle	2	Fr 8-10	GW 2 A 4021

1)	2)	3)	4)	5)	5a)	6)	7)	8)	9)	10)
Veranstaltungskennziffer (VAK)	Veranstaltungsform	Titel der Veranstaltung (mit Kurzbeschreibung)	Veranstalter	Schwerpunkt Landes-/Schüler/ Lehrbereich/sonst. Fachrichtung	Studiengebiet	Eignung für Semesterstudien	Eignung für Schulstufe	Semester- wochenstunden	Termin	Raum
0232	K	Computer im Unterricht	K. Haefner	EGW		M,H	SI/II	2		Siehe Aush. OEL
0233	K	Unterrichtsmethoden II	R. Ubbelohde	EGW		M,H	alle	2	Do 8-10	GW 2 B 1630
0234	K	Einführung in die Allgemeine Didaktik	W. Hübner	EGW		M,H	SI/II	2	Mi 16-18	NW 2 B 3121
0235	K	Strukturen und Modelle des Unterrichts	W. Hübner	EGW		M,H	SI/II	2	Di 10-12	NW 2 B 3121
0236	K	Theorien und Modelle zur Unterrichtsvorbereitung im Projekt: Mathematikunterricht	G. Breitschuh	EGW		alle	alle	2	Fr 17-19	GW 2 A 2520
0237	K	Über die Probleme der Hauptschule	S. Laubach (LB)	EGW		alle	alle	2	Do 17-19	GW 2 A 2270
0238	K	Arbeitsfeld Schule als System von personalen Beziehungen und abstrakten Normen oder: Zur Behauptung pädagogischer Freiheit gegen- über sozialen und rechtlichen Anpassungs- druck	H. Scholz (LB)	EGW		alle	alle	2	Mo 13.30- 15.00	GW 2 A 3340
0239	K	Museumspädagogische Arbeit in der Schule	H. Schaefer (LB)	EGW		alle	P/SI	2	Di 10-12	NW 1 S 316
0240	K	Rollenspiel - Spieltraining - Improvisation	B. Asmann- de Alcoberro (LB)	EGW		alle	alle	4	Do 15-19	Siehe Aush. OEL
0241	K	AV-Medien im Unterricht	H. Steinforth (LB)	EGW		alle	alle	2	Fr 10-12	GW 2 A 4021
0316	AV	Soziale und psychische Bedingungen des Lesenlernens im Projekt: Lesen im Grundschulalter	P. Milhoffer	EGW		M,H	P	2		Siehe Aush. OEL
0401	K	Dramaturgie des Kinder- und Jugendtheaters II	J. Richard	EGW		alle	alle	2	Do 15-17	GW 2 B 3850
0406	K	Spiel und Lernen mit ausländischen Kindern	E. Beck (LB)	EGW		alle	alle	2	Do 15-17	GW 2 B 2820
0407	K	Spielpraktische Übungen zur ästhetischen Erziehung	R. Kuhlbrodt (LB)	EGW		alle	alle	4		Siehe Aush. OEL
1302	K	Geschichte der materiellen Zivilisation Hier sollen Fakten und Interpretationsbedin- gungen dieser Forschungsrichtung seminaris- tisch erarbeitet werden im Projekt: Experimentelle Archäologie	J. Schmidt R. Müller- Isenburg	EGW		M,H	alle	3	Fr 10-13	GW 2 B 1700

1)	2)	3)	4)	5)	5a)	6)	7)	8)	9)	10)
Veranstaltungskennziffer (VAK)	Veranstaltungsform	Titel der Veranstaltung (mit Kurzbeschreibung)	Veranstalter	Schwerpunkt und/oder Schulfach/Lehrbereich/berufl. Fachrichtung	Studienggebiet	Eignung für Semesterstudien	Eignung für Schulaufe	Semesterwochenstunden	Termin	Raum
1306	AV	Geschichtsunterricht und Friedenserziehung III im Projekt: Erster Weltkrieg	E. Faber (LB)	EGW		M,H	SI/II	2	Do 13-15	Siehe Ankündigung FB 1
1818		Lehrplananalyse und Unterrichtsplanung III Entwicklung von Unterrichtseinheiten	U. Boehm F. Ortman H. Engelhard (PL)	EGW			SII	2		-"
1906	AV	Unterricht und Interaktion im Projekt: Gesellschaftliche Bearbeitung des Todes	U. Kurth	EGW		M,H	alle	2	Di 17-19	-"
6008	AV	Schrift- und Spracherwerb bei Ausländerkindern in deutschen Schulen im Projekt: Lesen- und Schreibenlernen unter erschwerten Bedingungen	H. Bolte (LB)	EGW		alle	P/SI	2	Mi 15-17	Sportt. C 3140
6010	AV	Suizid in der Schule im Projekt: Gesellschaftliche Bearbeitung des Todes	S. Gessulat	EGW		M,H	alle	2		Siehe Aush. FB1/FB6
6012	AV	Aspekte der didaktischen Planung und Organisation von Unterrichtseinheiten mit geistig-behinderten Schülern (Grundkurs für die im Rahmen des Projekts geplanten Unterrichtseinheiten und Einzel-förderungen)	G. Feuser	EGW		M,H	P,SI	2	Mo 17-19	Siehe Aush. FB 6 (Sportt.)
6031	AV	Emansipation durch Rollenspiel und Psycho-drama II	W. Schneider (LB)	EGW		M,H	P,SI	4	n.V.	-"
6038	S	Methodische Einführung in Elternarbeit und praktische Durchführung	S. Gessulat	EGW		M,H	P,SI	4	Di 18-22	-"
6046	S	Bewegungstherapeutische Methoden bei Behin-derten - Theorie und Praxis	A. Zink (LB)	EGW		M,H	P,SI	4	Mi 15-19	-"
6110	S	Lehr-Lern-theoretische Didaktik	G.A. Straka	EGW		H	alle	2	Fr 17-19	-"
6113	K	Curriculare - Forschung und Unterrichtspraxis	J. Ziechmann	EGW		alle	alle	2	Do 17-19	Siehe Aush. FB 6

1)	2)	3)	4)	5)	5a)	6)	7)	8)	9)	10)
Veranstaltungs- kennziffer (VAK)	Veranstaltungsform	Titel der Veranstaltung (mit Kurzbeschreibung)	Veranstalter	Schwerpunkt und/oder Schulfach/ Lehrbereichsbezahl. Fachrichtung	Studienggebiet	Eignung für Semesterstunden	Eignung für Schulstufe	Semester- wochenstunden	Termin	Raum
6114	K	Lehren und Lehrerleistung - Zu einigen Bedingungen wirksamen Unterrichts	H.G. Schönwälder	EGW		M,H		2	Mo 15-17	Siehe Aush. FB 6 GW 2
	AV	Verfahren zur Unterrichtsanalyse im Projekt: Humanismus und bürgerlicher Realismus	L. Roth	EGW		M,H	alle	2	Do 13.30 17.00	-"-
6123	K	Schulreform in ausgewählten sozialistischen Ländern	B. Schiff	EGW		M,H	alle	2	Do 13.30 15.00	-"-
6124	K	Bildungssysteme der Industriegesellschaften im internationalen Vergleich (ausgewählte Beispiele)	B. Schiff	EGW		M,H	alle	2	Do 17-19	-"-
6125	S	Strukturen und Inhalte regionaler und über- regionaler Bildungsplanung	Struckmeyer (LB)	EGW		M,H	alle	2	Di 17-19	-"-
6126	S	Spannungsfeld: Schule und Schulentwicklung Bildungsberatung am Beispiel des Landes Bremen	K. Kuhlmann (LB)	EGW		M,H	alle	2	Do 17-19	-"-
6301	AV	Beobachtung als eine Voraussetzung wirksamen Unterrichts im Projekt: Bedeutung der Verhaltens- und Bewegungsbeobachtung im Sport	H.G. Schönwälder	EGW		M	alle	2	Di 9-11	Siehe Aush. Sportt.
6303	AV	Spielverhalten und Bewegungsverhalten - Untersuchungen zum körper- und bewegungs- orientierten Lernen im Projekt: Bedeutung der Verhaltens- und Bewegungsbeobachtung im Sport	D. Mitzelburg (LB)	EGW		M	alle	2	Mo 13-15	-"-
6321	AV	Lernprozeßorganisation und Medieneinsatz im Projekt: Belastung im Sportunterricht	D. Ungerer	EGW		H	SI/II	2	Di 15-17	-"-
6342	AV	Erziehung und Unterricht in der Bundesrepub- lik Deutschland und der Volksrepublik Polen	R. Ubbelohde	EGW		M	SI	2	Di 14-16	Sportt C 4170
6346	AV	Auswertung einer Unterrichtseinheit im Projekt: Erziehung und Unterricht	R. Ubbelohde	EGW		M	SI	2	n.V.	Siehe Aush. Sportt.

1)	2)	3)	4)	5)	5a)	6)	7)	8)	9)	10)	
Veranstaltungskennziffer (VKK)	Veranstaltungsform	Titel der Veranstaltung (mit Kurzbeschreibung)	Veranstalter	Schwerpunkt und/oder Schulfach/ Lernbereich/berufl. Fachrichtung		Studiengebiet	Eignung für Semesterstudien	Eignung für Schulstufe	Semesterwochenstunden	Termin	Raum
8101	AV	Der Lehrer als Subjekt und Objekt unterrichtlicher Prozesse im Projekt: Möglichkeiten ästhetischen Erkennens	G. Petrat	EGW			alle	alle	2	Do 10-12	GW 2 A 2370
8102	AV	Das Bild als Medium schulischen Erkennens im Projekt: Möglichkeiten ästhetischen Erkennens	G. Petrat	EGW			alle	alle	2	Do 8-10	GW 2 A 2370
8106	AV	Pädagogik und Pädagogen im Nationalsozialismus im Projekt: Faschismus	O. Preuß	EGW			alle	alle	2	Mi 14-16	Siehe Aushang FB 8
4042	K	Mathematikunterricht in der Primarstufe (insbesondere für P-Lehrerstudenten, die nicht Mathematik als Fach studieren)	J. Henning	EGW			A,M,H	P	2	Mo 10-12	MZH 7200

1)	2)	3)	4)	5)	5a)	6)	7)	8)	9)	10)	
Veranstaltungs- kennziffer (VAK)	Veranstaltungsform	Titel der Veranstaltung (mit Kurzbeschreibung)		Veranstalter	Schwerpunkt und/oder Schuljahr/ Lehrbereich/Beruf/ Fächerkombi	Studiengebiet	Eignung für Semesterstufen	Eignung für Schulstufe	Semester- wochenstunden	Termin	Raum
		Einzelveranstaltungen zum Studiengebiet <u>Erziehungs- und Gesellschaftstheorie und</u> <u>-methodologie</u>									
0131	AV	Frieden: Utopie oder Notwendigkeit im Projekt: Offener Frieden		P. Gabele	EGW		A,M	SI/II	2	Mo 11-13	NW 1 N 124
0251	K	Qualifikationen zum Erstellen von wissen- schaftlichen Hausarbeiten		P. Gabele	EGW		H		2	Mo 17-19	GW 2 B 1800
0252	K	Empirische Methoden in den Erziehungswissen- schaften (dieser Kurs steht in engem Zusammenhang mit der Veranstaltung "Lehrerbewußtsein)		O. Preuß	EGW		M,H	alle	2	Do 13-15	GW 2 A 2210
0253	K	Theorien der Bildung aus dem 18. Jahrhundert		W. Drechsel	EGW		M,H	alle	3	Fr 10-13	MZH 7200
0254	K	Einführung in die Kritik der politischen Ökonomie		F. Huisken	EGW		alle	alle	3	Mo 10-13	GW 2 B 1580
0255	K	Erziehung der Sinne, Kultur des Hörens als überzeitliches Lernziel im Projekt: Schulmusik in Deutschland		G. Petrat	EGW		alle	alle	2		Siehe Aush OEL
0256	K	Grundbegriffe der Erziehungswissenschaft		G. Petrat	EGW		alle	alle	1	Mi 14-15	GW 2 B 1760
0257	K	Probleme erziehungswissenschaftlicher Forschung I		U. Hermann	EGW		alle	alle	2	Di 13-15	GW 2 B 1700
0258	K	Dezentralisierung der Vernunft Was kann aus Wissenschaft und (wiss.) Curriculum werden nach Überwindung ihrer der- zeitigen technokratisch-zentralistischen Funktion		J. Schmidt	EGW		M,H	alle	2	Fr 13-15	GW 2 B 1810
0259	K	Leben und Tod - Bürgerlichkeit als Katastrophe		G. Vinnai	EGW		alle	alle	2	Di 17-19	GW 2 B 1090
0202	K	Wahrnehmung als zentrale Kategorie der Er- ziehungswissenschaft I Historische Texte zur Wahrnehmung		U. Hermann	EGW		alle	alle	2	Do 15-17	GW 2 B 2750

1)	2)	3)	4)	5)	5a)	6)	7)	8)	9)	10)	Raum
Veranstaltungskennziffer (VAK)	Veranstaltungsform	Titel der Veranstaltung (mit Kurzbeschreibung)	Veranstalter	Schwerpunkt und/oder Schulisch/Lehrbereichsberufl. Fachrichtung	Studiengebiet	Eignung für Semesterstudien	Eignung für Schulstufe	Semesterwochenstunden	Termin		
1302	AV	Geschichte der materiellen Zivilisation vor der Industrialisierung (Fakten, Funktion und Methoden)	R. Müller-Isenburg J. Schmidt	EGW		M,H	alle	3			Siehe Aus FB 1
1612	K	Arbeitslehre, Entwicklung und gegenwärtige Problematik einer Teilreform des Bildungssystems in der Bundesrepublik Deutschland	B. Wessels	EGW		M,H	alle	2			--
1804	AV	Entwicklungshilfe durch Ausbildungshilfe? im Projekt: Berufliche Bildung und Dritte Welt	D. Gronwald	EGW			SII	2	Do 10-12		--
1805	AV	Probleme der Professionalisierung von Kindererziehung in der Dritten Welt im Projekt: Berufliche Bildung und Dritte Welt	N.N. (LB)	EGW		M	SII	2	n.V.		--
1824	AV	Arbeitslosigkeit und Sozialpolitik im Projekt: Jugendliche ohne Ausbildungsvertrag	B. Voigt	EGW		alle	SII	3	Mi 16-19		--
1826	AV	Berufliche Bildung und soziale Integration von Ausländern	B. Voigt	EGW		M,H	SII	2	Mo 10-12		--
1843	K	An der Geschichte lernen An Beispielen aus der Entwicklungsgeschichte der Theorien, Produkte und beruflichen Tätigkeiten soll überprüft werden, ob nicht die Auseinandersetzung mit wissenschaftlich "Überholtem" im beruflichen Lernen eine Voraussetzung für das Verständnis der gesellschaftlichen Dimension des Entwicklungsstandes der Fachdisziplin ist.	R. Drechsel D. Gronwald	EGW		M,H	SII	3			--
1845	K	Wissenschaftstheoretische und ästhetische Schriften Adornos II	B. Voigt	EGW		H	alle	3	Do 16-19		--

1)	2)	3)	4)	5)	5a)	6)	7)	8)	9)	10)
Veranstaltungskennziffer (VAK)	Veranstaltungsform	Titel der Veranstaltung (mit Kurzbeschreibung)	Veranstalter	Schwerpunkt und/oder Schulfach/ Lernbereichsbezug/ Fachrichtung	Studiengabiet	Eignung für Semesterstudien	Eignung für Schulstufe	Semesterwochenstunden	Termin	Raum
0260		Zur Professionalisierungsdebatte II	D. Busch	EGW		M,H	alle	2	Fr 15-17	GW 2 A 3340
6034	S	Einführung in die materialistische Behindertenpädagogik (Grundlagenveranstaltung)	W. Jantzen	EGW		M,H	P,SI	2	Mo 8-10	GW 2 B 1400
6036	S	Sozialdarwinismus, Rassismus und die Geschichte von Behindertenpädagogik und Kinder- und Jugendpsychiatrie	W. Jantzen	EGW		M,H	P,SI	2	Mo 10-12	GW 2 B 1400
6049	S	Adoleszenz - Psychologie, Psychopathologie, Psychotherapie	O. Döhner	EGW		M,H	P/SI	2	Do 16-18	Sportturn Ebene 4 Zone 1
6102	AV	Die Verbindung von Schule und Leben in der Dritten Welt im Projekt: Bildung und Ausbildung in der Dritten Welt	G.A. Straka	EGW		M,H		2	Fr 15-17	Siehe An- kündigung FB 8 GW 2
8103	AV	Nationalerziehung III im Projekt: Deutsche Romantik	H.J. Haferkorn	EGW		M,H	alle	2	Mi 17-19	Siehe An- kündigung FB 8
6109	K	Geschichte der Erziehungswissenschaft I (von den Anfängen bis zum 17. Jahrhundert)	L. Roth	EGW			alle	1	Mi 13.15- 14.00	Siehe An- kündigung FB 6 GW 2
6111	K	Erziehungswissenschaftliche Grundfragen (vorzugsweise für Prüfungskandidaten)	G.A. Straka	EGW		H	alle	2	n.v.	--
6117	AV	Frieden durch Erziehung? Aspekte eines politischen Problems	H.J. Haferkorn	EGW		M,H	SI/II	2	Mo 17-19	--
6119	K	Einführung in die Grundlagen des Schul- und Beamtenrechts. Zugleich Grundkurs über Auslegung und Anwendung von Rechtsnormen zur Absicherung persönlicher Entscheidungsfreiheit	L. Dietze (LB)	EGW			alle	4	Mo 15-17 Mi 13.30- 15.00	--
6132	K	Wissenschaftstheoretische Positionen der Erziehungswissenschaft	A. Eickhorst (LB)	EGW		M,H	alle	2	Di 15-17	--

1)	2)	3)	4)	5)	5a)	6)	7)	8)	9)	10)	
Veranstaltungs- kennziffer (VAK)	Veranstaltungsform	Titel der Veranstaltung (mit Kurzbeschreibung)	Veranstalter	Schwerpunkt und/oder Schulfach/ Lernbereich/berufl. Fachrichtung		Studienggebiet	Eignung für Semesterstufen	Eignung für Schulstufe	Semester- wochenstunden	Termin	Raum
6305	AV	Einführung in die Spieltheorie Teil I: Spiel aus klassischer und moderner Sicht im Projekt: Bedeutung der Verhaltens- und Bewegungsbeobachtung im Sport	G. Hagedorn	EGW			M	alle	2	Di 10-12	Sportturn C 3190
6335	AV	Geschichte des Spiels Im Projekt: Spielorientiertes Lernen in der Schule	H. Braun	EGW			M	alle	2	Di 8 -10	Sportturn C 4110
6345	AV	Historische Entwicklung und ökonomische Probleme Polens zur gesellschaftlichen Funktion der Schule im Projekt: Erziehung und Unterricht	R. Ubbelohde	EGW			M		2	Di 11-13	Sportturn Ebene 4 Zone 1
7241	S	Die Voraussetzungen der Geschichte und der Politik: Die "Gedanken" Pascals (1623-1662)	W. Alff	EGW			alle	SI/II	2	Do 17-19	Siehe Ausl FB 7

1)	2)	3)	4)	5)	5a)	6)	7)	8)	9)	10)
Veranstaltungs- kennziffer (VAK)	Veranstaltungsform	Titel der Veranstaltung (mit Kurzbeschreibung)	Veranstalter	Schwerpunkt und/oder Schulfach/ Lehrbereich/berufli. Fachrichtung	Studienggebiet	Eignung für Semesterstudien	Eignung für Schulstufe	Semester- wochenstunden	Termin	Raum
0276	Koll	<u>Folloquien</u> Pädagogisches Kolloquium	J. Beck	EGW		M,H	alle	3	n.V.	Siehe Pro- jektbrett
0277	Koll	Die Zeitung vom Tage	F. Huisken	EGW		alle	alle	2	Mo 14-16	GW 2 B 1580
0278	Koll	Kolloquium für Prüfungskandidaten	H.J. Haferkorn	EGW		H	alle	2	Do 15-17	GW '2 A 2150
0279	Koll	Kolloquium für Examenskandidaten	P. Milhoffer	EGW		H	P	2-3	Di 20-23	GW 2 B 3200
6055	Koll	Examenskolloquium für Studenten aller Lehrerstudiengänge	W. Reincke	EGW		M	P,SI	2	Mo 17.30- 19.00	Siehe Aush Sportt.

1)	2)	3)	4)	5)	5a)	6)	7)	8)	9)	10)
Veranstaltungs- kennziffer (VAK)	Veranstaltungsform	Titel der Veranstaltung (mit Kurzbeschreibung)	Veranstalter	Schwerpunkt und/oder Schulfach/ Lernbereich/Beurdt. Fachrichtung	Studienggebiet	Eignung für Semesterstufen	Eignung für Schulstufe	Semester- wochenstunden	Termin	Raum
		Sonstige Einzelveranstaltungen -----								
0124	AV	Medienarbeit für eine Geschichtsschreibung von unten im Projekt: Bildungsgeschichten	W. Jung (LB)	EGW						Siehe Aush OEL
0403	K	Erfahrung und Theaterproduktion mit Exkursion	J. Richard	EGW		alle	alle	3	Mi 29.4. 15-17 Vorbespr.	GW 2 B 2580
1842	S	Wir öffnen die Universität für alle Frauen III Möglichkeiten der Entwicklung von Selbsthilfeeinrichtungen	B. Cramon-Daiber (LB)	EGW		alle	alle	2	n.V.	Siehe Aush PB 1
7040	AV	Lebensmöglichkeiten und -schwierigkeiten von Frauen in der bürgerlichen Gesellschaft Integrationsveranstaltung im Projekt: "Frauenleben"	N.N. (LB)	EGW		M,H	SI/II	3	Do 10-13	Siehe Aush PB 7
7041	AV	Autobiographien französischer Frauen im Projekt: "Frauenleben"	N.N. (LB)	EGW		M,H	SI/II	3	Mi 10-13	-"
7403	AV	Wie wohnen Ausländer in Bremen? Siehe Projekt: Lernformen in der Primarstufe	A.K. Menk	EGW		A,M,H	F/SI	2	Mi 15-17	-"

ZUM LEHRPROGRAMM FÜR DEN KERNBEREICH PRIMARSTUFE

Das Studium im Kernbereich Primarstufe ist für alle Primarstufenstudenten verbindlich; es ersetzt das EGW-Studium sowie den fächerübergreifenden Anteil der Lernbereiche.

Es umfaßt:

1. Das Studium mindestens eines Projektes für die Primarstufe, das für den Kernbereich anerkannt ist
2. den Besuch von Veranstaltungen aus
 - a) dem Bereich der Aneignung von Kulturtechniken (Erstlesen/-schreiben; Anfangsunterricht in der Mathematik; sachunterrichtliche Verfahren);
 - b) fächerübergreifende Veranstaltungen eines Lernbereichs;
 - c) je nach Wahl eines Unterrichtsfachs: Primarstufenbezogene Veranstaltungen in Deutsch/Deutsch als Fremdsprache oder Mathematik oder Behindertenpädagogik;
 - d) dem erziehungs- und gesellschaftswissenschaftlichen Zentrum (EGW).

Im Veranstaltungsverzeichnis des Sommersemesters 1982 sind zahlreiche primarstufenspezifische und primarstufengeeignete Einzelveranstaltungen der Fächer oder des EGW-Bereichs nicht ein zweites Mal im Veranstaltungsverzeichnis des Kernbereichs Primarstufe aufgeführt.

Primarstufenstudenten müssen sich also auch bei den Veranstaltungsankündigungen der Fächer und EGW informieren, um alle für die Primarstufe anerkannten Veranstaltungen zu erfassen.

Die Veranstaltungen der einzelnen Unterrichtsfächer sowie der fachlichen Spezialisierung in einem Lernbereich sind bei den jeweiligen Fächern aufgeführt.

Neu beginnende Projekte in den Fächern der einzelnen Lernbereiche, die nicht im Veranstaltungsverzeichnis Kernbereich Primarstufe enthalten sind, sind bisher nicht für die Primarstufe anerkannt.

ACHTUNG!

Da der Senator für Wissenschaft und Kunst bis zum Februar 1982 die Hochschullehrerstellen für "Ästhetische Erziehung", "Integration ausländischer Schüler", "wirtschaftlich-technische Elementarerziehung" und "Sexualpädagogik/geschlechtsspezifische Sozialisation" immer noch nicht besetzt hat, sind Veranstaltungsangebote in diesen Bereichen nur unzureichend oder überhaupt nicht möglich.

Sollten durch neue Hochschullehrerberufungen zusätzliche Veranstaltungen möglich werden, sind diese dem Aushang der OEL, GW 2, 2. Ebene zu entnehmen.

1)	2)	3)	4)	5)	5a)	6)	7)	8)	9)	10)
Veranstaltungskennziffer (VAK)	Veranstaltungsform	Titel der Veranstaltung (mit Kurzbeschreibung) <u>Projekte:</u> #####	Veranstalter	Schwerpunkt und/oder Schulfach/ Lernbereich/Beruf/ Fachrichtung	Studiengebiet	Eignung für Semesterstufen	Eignung für Schulstufe	Semesterwochenstunden	Termin	Raum
		<u>Persönlichkeitsentwicklung und Lernen unter Aspekten schwerer organischer und/oder sozialer Beeinträchtigung</u> (1. Projektsemester - Vorprojekt - Grundlagen)								
6011	PP	Persönlichkeitsentwicklung unter den von Isolation, Segregation und Integration, von Unterricht, Einzelförderung und Therapie (I) - Vorbereitung und Planung von Projekt- und Praxisvorhaben - Koordination der Veranstaltungen	G. Feuser O. Döhner W. Jantzen W. Reincke u.a.	B'päd EGW	M,H	P/SI	2			Siehe Aush. FB 6 (Sportt.)
6012	AV	Aspekte der didaktischen Planung und Organisation von Unterrichtseinheiten mit geistig-behinderten Schülern (Grundkurs für die Rahmen des Projektes geplanten UE und Einzelförderungen)	G. Feuser	B'päd EGW	M,H	P/SI	2	Mo 17-19	--	
6013	AV	Humnbiologische und neuropsychologische Grundlagen des Lernens (Grundkurs zur Vorbereitung eines Seminars über Verhaltenstherapie im WS als Basis für Einzelförderungen und der pädagogischen Arbeit in der UE)	G. Feuser	B'päd EGW	M,H	P/SI	2	Di 8-10	--	
6014	AV	Psychophylogese des Abbilds (Neuropsychologie I)	W. Jantzen	B'päd EGW	M,H	P/SI	2	Fr 8-10	--	
6015	AV	Einführung in A.N. Leontjews "Probleme der Entwicklung des Psychischen" (Neuropsychologie I)	W. Jantzen	B'päd EGW	M,H	P/SI	2	Fr 10-12	--	
6016	AV	Analyse und Kritik diagnostischer Methoden im Bereich der Geistigbehindertenpädagogik	W. Reincke	B'päd EGW	M,H	P/SI	2	Mo 13-15	--	
6017	AV	Supervision diagnostisch begleiteter Förderung geistigbehinderter Kinder	G. Beulshausen (LB)	B'päd EGW	M,H	P/SI	2	Di 17-19	--	
6018	AV	Grundkurs zur pädagogischen Diagnostik bei Geistigbehinderten	H. Rache (LB)	B'päd EGW	M,H	P/SI	2	Di 17-19	--	
6019	AV	Theorie und Praxis der Verhaltensbeobachtung bei Geistigbehinderten	B. Stahl (LB)	B'päd EGW	M,H	P/SI	2	Di 15-17	--	

1)	2)	3)	4)	5)	5a)	6)	7)	8)	9)	10)	
Veranstaltungskennziffer (VKZ)	Veranstaltungsform	Titel der Veranstaltung (mit Kurzbeschreibung)	Veranstalter	Schwerpunkt und/oder Schulfach/Lehrbereich/berufl. Fachrichtung		Studienggebiet	Eignung für Semesterstunden	Eignung für Schulstufe	Semesterwochenstunden	Termin	Raum
		Fortsetzung des Projektes Persönlichkeitsentwicklung und Lernen unter Aspekten schwerer organischer und/oder sozialer Beeinträchtigung (Vorprojekt)									
6020	AV	Einführung in die sprachliche Förderung bei geistigbehinderten Kindern und Jugendlichen (I)	A. Buer (LB)	B'päd			M,H	P/SI	2		Siehe Aush. FB 6 Sportturm
6021	AV	Medizinische und psychiatrische Aspekte früher cerebraler Beeinträchtigungen von Kindern (I) (Komplex: "Frühkindliche Hirnschäden")	O. Döhner	B'päd			M,H	P/SI	2	Di 17-19	---
6022	AV	Wie helfe ich Eltern? (Gesprächsführung, Beratung, Kriseninter- vention, Familienforschung)	O. Döhner	B'päd EGW			M,H	P/SI	2	Do 10-12	---
6023	AV	Beratung und Förderung von Familien mit behinderten Kindern	I. Tiefensee(LB) O. Döhner	B'päd EGW			M,H	P/SI	2	Mi 16-18	---
6024	AV	Entwicklungsgeschichte der Geistigbehinder- ten und Geistigbehindertepädagogik unter Berücksichtigung sozialökonomischer und institutioneller Bedingungen	E. Reichmann(LB)	B'päd EGW			M,H	P/SI	2		---
6025	AV	Quellenstudium zur Entwicklungsgeschichte der Geistigbehinderten und Geistigbehinder- tenpädagogik	E. Reichmann(LB)	B'päd EGW			M,H	P/SI	2	n.V.	---
6062	AV	Einführung in die Linguistik	G. Homburg	B'päd			M,H	P/SI	2	Mo 17-19	---

1)	2)	3)	4)	5)	5a)	6)	7)	8)	9)	10)
Veranstaltungs- kennziffer (VAK)	Veranstaltungsform	Titel der Veranstaltung (mit Kurzbeschreibung)	Veranstalter	Schwerpunkt und/oder Schulfach/ Lernbereich/berufl. Fachrichtung		Eignung für Semesterstunden	Eignung für Schulstufe	Semester- wochenstunden	Termin	Raum
		<u>Lernformen im Primarstufenunterricht</u> <u>Rahmenthema: WOHNEN</u> (1. Projektsemester)								
0330	PP	Auseinandersetzung mit den Arbeitsweisen innerhalb eines Projektes	R. Rehling-Salffner A.K. Menk D. Ellrott (LB) R. Hegelin (LB) Meier (PL)	EGW, De, LB: SU DaF (P) Mathe (P)		A, M	P	2	Di 10-12	NW1 N 126
0331	K	Unterschiedliche Formen des Wissenserwerbs und ihre Berücksichtigung im Unterricht	R. Rehling-Salffner R. Hegelin (LB)	EGW		A, M	P	2	Di 13-15	NW 1 N 126
0332	AV	Arbeit an sachbezogenen Texten in der Grund-Schule	R. Rehling-Salffner R. Hegelin (LB)	De, EGW		A, M	P	2	Do 10-12	NW 1 S 320
7404	AV	Lesenlernen in der Fremdsprache / Sachtexte	A.K. Menk R. Rehling-Salffner	DaF EGW		A, M	P	2		Siehe Aush. FB 7
0333	K	Lernformen und Sachbezogenheit im Mathematikunterricht der Primarstufe	D. Ellrott (LB)	Mathe EGW		A, M	P	2	Do 10-12	NW 1 S 319
0334	AV	Fächerintegrierende Aspekte des Sachunterrichts	R. Hegelin (LB)	LB: SU EGW		A, M	P	2	Do 13-15	NW 1 S 320

1)	2)	3)	4)	5)	5a)	6)	7)	8)	9)	10)	
Veranstaltungs- kennziffer (VAK)	Veranstaltungsform	Titel der Veranstaltung (mit Kurzbeschreibung)	Veranstalter	Schwerpunkt und/oder Schulfach/ Lehrbereich/berufli. Fachrichtung		Studiengebiet	Eignung für Semesterstufen	Eignung für Schulstufe	Semester- wochenstunden	Termin	Raum
6000	PP	<u>Lesen- und Schreibenlernen unter erschwerten Bedingungen</u> (1. Projektsemester)	R. Kretschmann B. Rohr H. Brügelmann u.a.	EGW De B'päd		M,H	P/SI	2	Di 15-17	Sportturm C 4140	
6001	AV	Lesen und Rechtschreiben im Grund- und Sonderschulunterricht mit schulpraktischen Übungen	R. Kretschmann	EGW De B'päd		M,H	P/SI	4	Do 8-12	Sportturm C 3190	
6002	AV	Lesenlernen und Leseförderung im "offenen Unterricht"	R. Kretschmann	EGW B'päd		M,H	P/SI	4	Di 8-12	Sportturm C 4170	
6003	AV	Unterstützung des Leselernprozesses durch Sprachbehandlung und Lautgebärden	H.G. Glockauer (LB)	EGW B-päd		M,H	P/SI	2	siehe Aushang Sportturm		
6004	AV	Probleme des Rechtschreibunterrichts in Grund- und Sonderschulen mit schulpraktischen Übungen	B. Rohr	EGW B'päd		M,H	P/SI	4	Do 8-12	Sportturm Ebene 4 Zone 2	
6005	AV	Was bedeutet Lesen- und Schreibenkönnen	B. Rohr	EGW B'päd		M,H	P/SI	2	Mo 15-17	Sportturm C 4180	
6006	AV	Alphabetisierung bei Deutschsprachigen Erwachsenen	F. Dreccoll (LB)	EGW B'päd		M,H	P/SI	2	Do 15-17	Sportturm C 4170	
8319	AV	Anfangsunterricht im Lesen und Schreiben II: Voraussetzungen und Schwierigkeiten des Schrifterwerbs in der Grundschule Gedacht als Grundlagenkurs für den Kernbereich Primarstufe; außerdem Bereich Sprachwissenschaft für Deutschstudenten	H. Brügelmann	EGW		alle	P/SI	2	Mo 10-12	GW 2 A 2370	
6008	AV	Schrift-/spracherwerb bei Ausländerkindern in deutschen Schulen	H. Bolte (LB)	EGW		alle	P/SI	2	Mi 15-17	Sportturm C 3140	
6009	AV	Les- und Rechtschreibförderung bei Schülern in höheren Klassen (mit schulpraktischen Übungen)	R. Kretschmann M. Zitzner (PL)	EGW B'päd		M,H	P/SI	4	Do 8-12	Sportturm C 3190	

1)	2)	3)	4)	5)	5a)	6)	7)	8)	9)	10)	
Veranstaltungs- kennziffer (VAK)	Veranstaltungsform	Titel der Veranstaltung (mit Kurzbeschreibung)	Veranstalter	Schwerpunkt und/oder Schulfach/ Lehrbereich/beruf/ Fachrichtung		Studiengebiet	Eignung für Semesterstufen	Eignung für Schulstufe	Semester- wochenstunden	Termin	Raum
1301	PP + Praktikum	<u>Experimentelle Archäologie</u> (1. Projektsemester) Studien und Versuche zur Geschichte des gesellschaftlichen Umgangs mit der Erde (SS 1982 bis mindestens SS 1983) Auf dem Gelände des zukünftigen Biologischen Gartens sollen Ausschnitte aus archaischen und vorindustriellen (Re-)Produktionsverhältnissen nachgemacht ("simuliert"), bilanziert und gleichzeitig zur Selbstversorgung ausgewertet werden. Eingeschlossen ist ein Plenum, in dem reflektiert werden soll, wie praktische und kursmäßige Erkenntnisse sich zueinander verhalten, wieweit Entwicklungsgesetze sichtbar werden und sich zugleich neue Sensibilitäten eröffnen	J. Schmidt R. Müller- Isenburg J. Gerbershagen (PL) N.N. (LB)	EGW		M, H	alle	4	Do 8-17 Plenum 15-17	Freigelände Treffen 15. und 22.4.82 GW 2 B 1470	
1302	AV	Geschichte der materiellen Zivilisation Hier sollen Fakten und Interpretationsbedingungen dieser Forschungsrichtung seminaristisch erarbeitet werden	R. Müller- Isenburg J. Schmidt	EGW		M, H	alle	3	Fr 10-13	GW 2 B 1700	
1303	AV	Landwirtschaftsgeschichtliche und biologische Grundlagen einer Archäologie des Alltags 1983 sollen die Zwischenergebnisse Kindern zugänglich gemacht werden ("Mitmachmuseum" als Unterrichtseinheit)	N.N. (LB)	EGW		M, H	alle	2	Fr 13-15	siehe Aushang FB 1	
0310	PP	<u>Lesen im Grundschulalter</u> (1. Projektsemester) Leseerfahrungen	C. Forytta P. Milhoffer A. Voigt (LB) E. Deckars (PL) Neuhaus (LB)	EGW DE		A, M	P	2	Mo 10-12	MZH 5280	
0311	AV	Lesen und Verstehen	C. Forytta	DE		A, M	P	2	Do 17-19	MZH 6200	
0312	AV	Gedichte "erlesen"	C. Forytta E. Deckars (PL)	EGW DE		A, M	P	2	Mo 15-17	MZH 5280	

1)	2)	3)	4)	5)	5a)	6)	7)	8)	9)	10)	
Veranstaltungs- kennziffer (VAK)	Veranstaltungsform	Titel der Veranstaltung (mit Kurzbeschreibung)		Veranstalter	Schwerpunkt und/oder Schulfach/ Lernbereich/besull. Fachrichtung	Studienggebiet	Eignung für Semesterstudien	Eignung für Schulstufe	Semester- wochenstunden	Termin	Raum
0312/4	T	Fortsetzung des Projekts Lesen im Grundschulalter Tutorium		R. Hasselbring(T)	EGW De		A,M	P	2	n.V.	Siehe Aush. OEL
0315	AV	Leseverhalten in Bibliotheken von und Lese- stoffe für 8-12jährige		A. Voigt (LB)	De		A, M	P	2	Do 10-12	Bibliothek Julius-Brecht Allee
0314	AV	Sozialisation in und durch Kinderliteratur		Neuhaus (LB)	De		A,M	P	2	Fr 10-12	MZH 6310
0316	AV	Soziale und psychische Bedingungen des Lesen- lernens		P. Milhoffer	EGW De		A,M	P	2		Siehe Aush. OEL
		<u>3. Welt in der Grundschule</u> (2. Projektsemester)									
0140	PP			B. Forytta R. Schmitt	LB: SU EGW		alle	P/SI	2	Mo 13-15	MZH 6310
0141	AV	Themenzentrierter Projektunterricht und Pers- önlichkeitsentwicklung des Kindes (als Fortsetzung des AV: Rollenspiel und Pers- önlichkeitsentwicklung des Kindes)		R. Kielblock (LB) R. Schmitt	EGW LB: SU		alle	P/SI	2	Mo 15-17	MZH 7200
0142	AV	Vorbereitung und Durchführung einer Unter- richtseinheit zum Thema: "Dritte Welt in der Grundschule"		R. Schmitt	EGW LB: SU		alle	P/SI	2	n.V.	siehe Aush. OEL
0144	AV	Problematik der Dritten Welt in ausgewählten Unterrichtsmaterialien der Primarstufe und der Sekundarstufe I		R. Kielblock (LB)	EGW LB: SU		alle	P/SI	2	n.V.	siehe Aush. OEL
0145	AV	Die Dritte-Welt-Problematik in Lesebüchern der Grundschule		C. Forytta	EGW		M,H	P	2	Di 17-19	GW 2 B 1760

1)	2)	3)	4)	5)	5a)	6)	7)	8)	9)	10)
Veranstaltungs- kennziffer (VAK)	Veranstaltungsform	Titel der Veranstaltung (mit Kurzbeschreibung)	Veranstalter	Schwerpunkt und/oder Schulfach/ Lehrbereichserstul. Fachrichtung	Studienggebiet	Eignung für Semesterstudien	Eignung für Schulstufe	Semester- wochenstunden	Termin	Raum
6026	PP	<u>Psychohygiene und Prophylaxe</u> (3. Projektsemester) Psychohygiene und Prophylaxe im Hinblick auf Gesundheit, Behinderung und Krankheit	S. Gessulat W. Reincke B. Ahrbeck (LB) H. Braband (LB) W. Schneider (LB) A. Zink (LB) R. Radzun (LB) P. Newrzella (PL) U. Schirmer (PL) E. Tittler (PL)	B'päd		M,H	P/SI	2		Siehe Aush. FB 6 Sportturm
6027	AV	Einführung in die Familientherapie	S. Gessulat W. Reincke	B'päd EGW		M,H	P/SI	2		-"-
6028	AV	Auswertung von Unterrichtseinheiten	S. Gessulat P. Newrzella (PL)	B'päd EGW		M,H	P/SI	2		-"-
6029	AV	Auswertung von Unterrichtseinheiten	W. Reincke U. Schirmer (PL)	B'päd EGW		M,H	P/SI	2		-"-
6030	AV	Auswertung von Unterrichtseinheiten	S. Gessulat E. Tittler (PL)	B'päd EGW		M,H	P/SI	2		-"-
6031	AV	Emansipation durch Rollenspiel und Psycho- drama (Teil II)	W. Schneider (LB)	B'päd EGW		M,H	P/SI	4		-"-
6032	AV	Gesprächsführung als diagnostische Methode in der Behindertenpädagogik (II)	B. Ahrbeck (LB)	B'päd EGW		M,H	P/SI	2		-"-
6033	AV	Bewegung und Spiel als Kommunikations- förderung für geistigbehinderte Kinder	R. Radzun (LB)			M,H	P/SI	2		-"-

1)	2)	3)	4)	5)	5a)	6)	7)	8)	9)	10)	Raum
Veranstaltungs- kennziffer (VAK)	Veranstaltungsform	Titel der Veranstaltung (mit Kurzbeschreibung)		Veranstalter	Schwerpunkt und/oder Schulfach/ Lehrbereich/berufl. Fachrichtung	Studienggebiet	Eignung für Semesterstudien	Eignung für Schulstufe	Semester- wochenstunden	Termin	
0320	PP	<u>Zirkus</u> (3. Projektsemester)		H. Brügelmann K. Matthies H. Schwedes u.a.	LB:SU LB:K/M/ SP		M,H	P	2	Kompakt Seminare	
0321	AV	Auswertung von Unterrichtseinheiten (Schwerpunkt Kunst)		K. Matthies	LB: W/T De, EGW LB: K/M/ SP		M,H	P	4	Di 13-17	GW 2 B 3900
0322	AV	Durchführung und Auswertung von Unterrichts- einheiten (Schwerpunkt Sport)		M. Polzin	LB: K/M/ SP EGW		M,H	P	2	n.V.	Siehe Aush. OEL
0324	AV	Auswertung von Unterrichtseinheiten		H. Schwedes I. Emmenecker(PL)	LB: SU EGW		M,H	P	4	Mo 14-18	NW 1 S 316
0323	AV	Auswertung von Unterrichtseinheiten		H. Brügelmann P. Müller (PL)	Ds EGW		alle	P	4	Mo 13-17	Siehe Aush. OEL
8104	AV	Auswertung von Unterrichtseinheiten (Schwerpunkt Musik)		H.P. Graf (LB)	LB: K/M/S EGW		M,H	P	4	Mo 13-17	Siehe Aush. FB 8
0150	PP	<u>Das Fliegen</u> (3. Projektsemester)		J. Ziechmann H. Strümpfer(LB) I. Perl- Störtebecker (LB) W. Wöhleking(PL) P. Milhoffer	LB: SU EGW		alle	P	2	Mi 15-17	GW 2 A 2210
0151	AV	Umriss einer Pädagogik des integrierten/ offenen Sachunterrichts		J. Ziechmann	LB: SU EGW		alle	P	2	Mi 17-19	GW 2 A 2210
0152	AV	Offener Unterricht in den europäischen Ländern		I. Perl- Störtebecker (PL)	LB: SU EGW		alle	P	2	Mi 10-12	GW 2 A 2210

1)	2)	3)	4)	5)	5a)	6)	7)	8)	9)	10)
Veranstaltungs- kennziffer (VAK)	Veranstaltungsform	Titel der Veranstaltung (mit Kurzbeschreibung)	Veranstalter	Schwerpunkt und/oder Schulfach/ Lehrbereich/berufli- Fachrichtung	Studienggebiet	Eignung für Semesterstudien	Eignung für Schulstufe	Semester- wochenstunden	Termin	Raum
0153	AV	Fortsetzung des Projektes Das Fliegen Auswertung der Unterrichtseinheit und Er- arbeitung der Auswertungsberichte	H. Ziechmann H. Strümpfer(LB) I. Perl- Störtebecker (LB) W. Wöhleking(PL)	LB: SU EGW		alle		8	Do 15-17 u.n.V.	GW 2 A 2210
0154	AV	Medien im offenen Sachunterricht III	H. Strümpfer(LB)	LB:SU EGW		alle	P	2	n.V.	Siehe Aush. OEL
0155	AV	Praxis offenen Unterrichts in Bremer Schulen (mit Besichtigungen) <u>Spinnen und Weben</u> (3. Projektsemester)	W. Wöhleking(PL)	LB : SU EGW		alle	P	2	n.V.	Siehe Aush. OEL
1708	PP		R. Müller- Isenburg H. Tykwer (LB) Ch. Tolle (LB) P. Fink (PL)	LB: W/T EGW		M,H	P/SI	2	n.V.	Siehe Aush. FB 1
1714	AV	Auswertung des sozialgeschichtlichen Teils einer Unterrichtseinheit	R. Müller- Isenburg	LB: W/T EGW		M,H	P/SI	1	Mo 15-16	-"-
1715	AV	Sozialgeschichtliche und völkerkundliche Studien zur Textilarbeit Weitere fachbezogene Veranstaltungen siehe Ankündigungen des FB 1	R. Müller- Isenburg	LB: W/T EGW		M,H	P/SI	2	Mo 13-15	-"-

1)	2)	3)	4)	5)	5a)	Studiengebät	6)	7)	8)	9)	10)	Raum
Veranstaltungs- kennziffer (VAK)	Veranstaltungsform	Titel der Veranstaltung (mit Kurzbeschreibung)	Veranstalter	Schwerpunkt und/oder Schulfach/ Lernbereich/berufli- Fachrichtung			Eignung für Semesterstudien	Eignung für Schulstufe	Semester- wochenstunden	Termin		
		<u>Einzelveranstaltungen</u>										
8319	K	Anfangsunterricht im Lesen und Schreiben II: Voraussetzungen und Schwierigkeiten des Schrifterwerbs in der Grundschule	H. Brügelmann	Anfangsunterricht/ Umweltorientierung: De, EGW B'päd			alle	P/SI	2	Mo 10-12	GW 2 A 2370	
0210	K	Abweichendes Schülerverhalten	G. Vetter	EGW			M,H	alle	2	Di 13-15	GW 2 A 3540	
4042	K	Mathematikunterricht in der Primarstufe	J. Henning	Mathe EGW			alle	P	2	Mo 10-12	MZH 7200	
0408	K	Anfangsunterricht unter besonderer Berücksichtigung der Übergangsprobleme bei Schul-antritt	F. Schmitt (LB)	EGW			alle	P	2		Siehe Aush. OEL	
0143	K	Moralische Entwicklung und Erziehung im Kindes- und Jugendalter im Projekt: Dritte Welt in der Grundschule	R. Schmitt	Entwicklungspsychologie/ Persönlichkeitsentwicklung/ Sozialisationsprozesse EGW			alle	alle	2	Di 8-10	GW 2 B 2900	
0202	K	Wahrnehmung als zentrale Kategorie der Erziehungswissenschaft (I) Historische Texte zur Wahrnehmung (z.B. aus der Romantik - C.G. Carus - und aus der Anthroposophie - R. Steiner -) sollen mit neueren Texten zur Psychologie der Wahrnehmung (z.B. Stadler u.a.) verglichen und die Bedeutung der Wahrnehmung in der Entfaltung des Denkens (phylogenetisch z.B. Klix; Schurig - ontogenetisch z.B. Piaget) herausgearbeitet werden	U. Hermann	EGW			alle	alle	2	Do 15-17	GW 2 B 2750	
0206	K	A.N. Leontjew: "Probleme der Entwicklung des Psychischen" unter besonderr Berücksichtigung der Aussagen zum Spracherwerbs	P. Milhoffer	EGW			alle	P	2	Do 13-15 erstmalig 27.5.82	GW 2 A 2370	

1)	2)	3)	4)	5)	5a)	6)	7)	8)	9)	10)	11)
Veranstaltungskennziffer (VAK)	Veranstaltungsform	Titel der Veranstaltung (mit Kurzbeschreibung)	Veranstalter	Schwerpunkt und/oder Schulfach/ Lernbereich/berufliche Fachrichtung	Studiengabe	Eignung für Semesterstunden	Eignung für Schulstufe	Semesterwochenstunden	Termin	Raum	
7401	K	Kulturelle Selbstdarstellung von Ausländern in der BRD im Zusammenhang mit sozialer Integration	K. Liebe-Harkort	Entwicklungspsychologie/ Persönlichkeitsentwicklung/ Sozialisationsprozesse			M,H	F/SI	2	Mo 15-17	Siehe Aushang FB 7
7403	AV	Wie wohnen Ausländer in Bremen? Siehe Projekt: Lernaformen in der Primarstufe	A.K. Menk				alle	F/SI	2	Mi 15-17	--
0403	K	Erfahrung und Theaterproduktion (mit Exkursion) (wird in Form eines Blockseminars mit Exkursion vorwiegend durchgeführt)	J. Richard	Spielpädagogik			alle	alle	3	Vorbespr. Mi 29.4.82 15-17	GW 2 B 2580
0401	K	Dramaturgie des Kinder- und Jugendtheaters (II)	J. Richard				alle	alle	2	Do 15-17	GW 2 B 3850
0402	K	Theorie des Komischen	J. Richard				M,H	alle	2	Do 10-12	GW 2 B 3850
0406	K	Spiel und Lernen mit ausländischen Kindern	E. Beck (LB)				alle	alle	2	Do 15-17	GW 2 B 2820
0407	K	Spielpraktische Übungen zur ästhetischen Erziehung	R. Kuhlbrodt(LB)				alle	alle	4		Siehe Aush. OEL
0240	K	Rollenspiel-Spieltraining-Improvisation	B. Abmann de Alcobero(LB)				alle	alle	4	Do 15-19	--
0228	K	Die Übung im Unterricht - Begründung, Bereiche, Formen und Materialien des Übungsprozesses -	G. Breitschuh	Curriculare Bedingungen			H	alle	2	Mo 15-17	GW 2 A 2520
0231	K	Analyse und Planung eines AV-Medien nutzen den Unterrichts	H. Wokittel				alle	alle	2	Fr 8-10	GW 2 A 4021
0239	K	Museumspädagogische Arbeit in der Schule	H. Schaefer(LB)				alle	P/SI	2	Di 10-12	NW 1 B 316
0241	K	AV-Medien im Unterricht	H. Steinforth(LB)				alle	alle	2	Fr 10-12	GW 2 A 4021

1)	2)	3)	4)	5)	5a)	6)	7)	8)	9)	10)
Veranstaltungs- kennziffer (VAK)	Veranstaltungsform	Titel der Veranstaltung (mit Kurzbeschreibung)	Veranstalter	Schwerpunkt und/oder Schulfach/ Lernbereich/Beruf/ Fachrichtung	Studienggebiet	Eignung für Semesterstufen	Eignung für Schulstufe	Semester- wochenstunden	Termin	Raum
				Integrierter Lernbereich						
0151	K	Umriss einer Pädagogik des integrierten/ offenen Sachunterrichts im Projekt: Das Fliegen	J. Ziechmann	LB: SU EGW		alle	P	2	Mi 15-17	GW 2 A 2210
0233	K	Unterrichtsmethoden (II)	R. Ubbelohde	EGW		M,H	alle	2	Do 8-10	GW 2 B 1630
0236	K	Theorien und Modelle zur Unterrichtsvor- bereitung im Projekt: Mathematikunterricht	G. Breitschuh	EGW		alle	alle	2	Fr 17-19	GW 2 A 2520
8100	AV	Erziehung der Sinne Kultur des Hörens als überzeitliches Lern- ziel im Projekt: Schulmusik in Deutschland	G. Petrat	EGW		alle	alle	2	Di 15-17	GW 2 A 4460
6022	AV	Wie helfe ich Eltern? (Gesprächsführung, Beratung, Kriseninter- vention, Familienförderung) im Projekt: Persönlichkeitsentwicklung und Lernen unter Aspekten schwerer organischer und/oder sozialer Beeinträchtigung	O. Döhner	EGW		M,H	P/SI	2	Do 10-12	Siehe An- kündigung FB 6 Sportt.
0405	K	Kinder begreifen Technik	H. Stöcker	LB: SU LB: W/T		alle	P	2	Do 10-12	NW 1 N 124
6038	S	Methodische Einführung in Elternarbeit und praktische Durchführung	S. Gessulat	B'päd EGW		M,H	P/SI	4	Di 18-22	Sportt. C 4170
6351	AV	Zum Problem der Zensurengebung im Sportunterricht	H.G. Artus	LB: K/M/SP EGW		M,H	alle	2	Mo 10-12	Sportt. C 4180
6352	AV	Körpererfahrung/Körperbeherrschung Soziologie des Körpers	H. Maier (LE)	LB: K/MSP		M,H	alle	2	Do 17-19	Sportt. C 4170
0408	K	Neuere Positionen in der Psycholinguistik	B. Gläß (LE)	De		M,H	P	2	Mi 15-17	
0333	K	Lernformen und Sachbezogenheit im Mathe- matikunterricht der Primarstufe	D. Ellrott (LE)	Mathe (P) EGW		A,M	P	2	Do 10-12	NW 1 S 320

1)	2)	3)	4)	5)	5a)	6)	7)	8)	9)	10)
Veranstaltungs- kennziffer (VAK)	Veranstaltungsform	Titel der Veranstaltung (mit Kurzbeschreibung)	Veranstalter	Schwerpunkt und/oder Schulfach/ Lernbereich/benuttl. Fachrichtung	Studiengeld	Eignung für Semesterstufen	Eignung für Schulstufe	Semester- wochenstunden	Termin	Raum
0152	K	Offener Unterricht in den europäischen Ländern im Projekt: Das Fliegen	I. Perl- Störtebecker (LB)	Theorie/ Geschichte LB: SU EGW		alle	P	2	Mi 10-12	GW 2 A 2210
0205	K	Texte zur Geschichte der Mädchenerziehung	W. Drechsel	EGW		alle	alle	3	Mi 15-18	NW 1 N 126
0229	K	Unterrichtsrezepte (Zur Kritik neuerer Publikationen, die den Anspruch haben, unterrichtspraktische Hilfestellung zu geben: H. Meyer, Grell/Grell u.a.)	F. Huisken	EGW		alle	alle	2	Mo 17-19	GW 2 B 1700
0227	K	Einführung und Durchsetzung der Schulpflicht in Bremen	W. Drechsel	EGW		M,H	alle	3	Do 10-13	NW 1 N 131
0253	K	Theorien der Bildung im 18. Jahrhundert	W. Drechsel	EGW		M,H	alle	3	Fr 10-13	MZH 7200
0257	K	Probleme erziehungswissenschaftlicher Forschung (I) Anhand von historischen und neueren Texten und Untersuchungsberichten sollen zentrale Leitthemen empirischer erziehungswissenschaftlicher Forschung (aus der Allgemeinen, Differentiellen und Sozialpsychologie) herausgearbeitet und hinsichtlich ihrer Wirkung auf die Gestaltung von Schule überprüft werden	U. Hermann	EGW		alle	alle	2	Di 13-15	GW 2 B 1700
0258	K	Dezentralisierung der Vernunft Was kann aus Wissenschaft und (Wiss.) Curriculum werden nach Überwindung ihrer derzeitigen technokratisch-zentralistischen Funktion?	J. Schmidt	EGW		M,H	alle	2	Fr 13-15	GW 2 B 1810
0256	K	Grundbegriffe der Erziehungswissenschaft	G. Petrat	EGW		alle	alle	1	Mi 14-15	GW 2 B 3760

1)	2)	3)	4)	5)	5a)	6)	7)	8)	9)	10)	
Veranstaltungs- kennziffer (VAK)	Veranstaltungsform	Titel der Veranstaltung (mit Kurzbeschreibung)		Veranstalter	Schwerpunkt und/oder Schulfach/ Lehrbereich/berufl. Fachrichtung	Studienggebiet	Eignung für Semesterstufen	Eignung für Schulstufe	Semester- wochenstunden	Termin	Raum
0276	Koll	Kolloquien ----- Pädagogisches Kolloquium		J. Beck	EGW		M,H	alle	3	nach Vereinbarung s. Projekt-Brett "Bildungsgeschichten"	
6055	Koll	Examenskolloquium für Studenten aller Lehramtsstudiengänge		W. Reincke	B'päd		H	P/SI	2	Mo 17.30- 19.00	Siehe Aush. FB 6 Sportt.
0410	Koll	Examenskolloquium Deutsch/Primarstufe		C. Forytta	De		H	P	1	Do 19-21 14tägig	GW 2 A 2370
0279	Koll	Kolloquium für Examenkandidaten		P. Milhoffer	LB: SU EGW		H	P	2	Di 20-23 erstmalig 25.5.82	GW 2 B 3200

Anleitung zum Lesen des Lehrveranstaltungsprogrammes des Fachbereichs 1

Im Fachbereich 1 werden die VAK-Nummern wie folgt vergeben:

1000 - 1099	Integrationsbereich
1100 - 1199	Veranstaltungen, die primär für den Schwerpunkt Geographie anerkannt sind
1200 - 1299	Veranstaltungen, die primär für den Schwerpunkt Politik anerkannt sind
1300 - 1399	Veranstaltungen, die primär für den Schwerpunkt Geschichte anerkannt sind
1400 - 1499	Veranstaltungen, die primär für den Schwerpunkt Ökonomie anerkannt sind
1500 - 1599	Veranstaltungen, die primär für die Spezialisierung Hauswirtschaft anerkannt sind
1600 - 1699	Veranstaltungen, die primär für den Schwerpunkt Technik anerkannt sind
1700 - 1799	Veranstaltungen, die primär für die Spezialisierung Textilarbeit anerkannt sind
1800 - 1899	Veranstaltungen aus dem Studiengang Lehramt Sekundarstufe II mit beruflicher Fachrichtung
1900 - 1999	Veranstaltungen aus dem Studiengang Religionswissenschaft/Religionspädagogik (Lehramt und Diplom)

Die Angaben über Zeit und Ort der Veranstaltungen mit anderen VAK-Nummern sind unter den VAK-Nr. des jeweiligen Fachbereichs zu finden (z. B. 5000 = FB 5).

Ab Semesterbeginn ist der Aushang (EDV-Liste) aller VAK-Nummern beim Veranstaltungsbüro GW II zu beachten.

155

1)	2)	3)	4)	5)	5a)	6)	7)	8)	9)	10)	
Veranstaltungs- kennziffer (VAK)	Veranstaltungsort	Titel der Veranstaltung (mit Kurzbeschreibung)		Veranstalter	Schwerpunkt und/oder Schulfach/ Lernbereich/sonstige Fachrichtung	Stundengehalt	Eignung für Semesterstudien	Eignung für Schulstufe	Semester- wochenstunden	Termin	Raum
		<u>Veranstaltungen im Schwerpunkt Geographie</u>									
		<u>Projekt: Entwicklungsprobleme der VR China (1. Projektsemester)</u>									
1100	PP	Entwicklungsprobleme der VR China		W. Taubmann R. Bauer	Geo I		M, H P S I S II	2			
1101	AV	VR China: Sozioökonomische Entwicklung und Raumstrukturen		W. Taubmann	Geo I		M, H P S I S II	3	Do. 16-19	B 1150	
1102	AV	Das Dritte China Geschichte der chinesischen Minderheiten in Südost-Asien		W. Wagner	Ge Pol		M, H S II	2	Di. 17-19	B 1200	
1330	AV	Die ethnische Minderheit der Übersee-chinesen im Entwicklungsprozeß Indonesiens		L. Yu-Siu (LB)	Ge Pol		M, H 2				
		<u>Projekt: Geoökologie und Agrarpotential nordafrikanischer Trockengebiete (3. Projektsemester)</u>									
1103	PP	Geoökologie und Agrarpotential nord-afrikanischer Trockengebiete		H.K. Barth K.H. Krieb E. Leuze K. Wohlmuth H. Horlberg (PL) W. Gruber (FL) J. Burger (LB) H. Brambach (LB)	Geo		M, H S I S II	2	Fr. 13-15	B 1150	
1103/4	T	Geoökologie und Agrarpotential nord-afrikanischer Trockengebiete		NN (T)	Geo		M S I S II	2			
1104	AV	Agrarische Nutzungssysteme im Bewässerungs-feldbau Ägyptens (Auswertung des Praktikums in Ägypten)		H.K. Barth	Geo		M, H S I S II	2	Fr. 10-12	B 1150	
1105	AV	Probleme der Erschließung von Kulturland in den ariden Tropen und Subtropen (mit Beispielen aus Nordafrika und Saudi Arabien)		H.K. Barth	Geo		M, H S I S II	2	Do. 10-12	B 1150	
1106	AV	Der arabische Sozialismus als Konzept für nationale Unabhängigkeit und soziale Veränderungen		H. Brambach (LB)	Geo I		M, H S I S II	2			

1)	2)	3)	4)	5)	5a)	6)	7)	8)	9)	10)	
Veranstaltungs- kennziffer (VAK)	Veranstaltungsform	Titel der Veranstaltung (mit Kurzbeschreibung)		Veranstalter	Schwerpunkt und/oder Schulfach/ Lernbereich/Dezernat/ Fachrichtung	Studienggebiet	Eignung für Semesterstudien	Eignung für Schulstufe	Semester- wochenstunden	Termin	Raum
1107	AV	Der Stellenwert der physischen Geographie, insbesondere der Landschaftsökologie im Geographieunterricht der Sekundarstufe II		J. Burger (LB)	Geo EGW		M, H	S I S II	2		
1108	AV	Planung, Durchführung und Auswertung von Unterrichtseinheiten		W. Gruber (PL) H. Horlberg (Pl.)	Geo EGW		M, H	S I S II	2	Fr. 8-10	B 1090
	AV	Ökologie der natürlichen Vegetation und des Kulturlandes in Nordafrika		K.H. Kreeb			M, H	S I S II	6		
1109	AV	Landwirtschaft in subtropisch-ariden und tropisch-semiariden Gebieten Südsasiens Beispiele von Bewässerungsfeldbau aus Pakistan/Indien und Regenfeldbau sowie Bewässerungsgartenbau im Norden Sri Lankes		E. Leuze	Geo		M, H	S I	4	Di. 8-10 Do. 8-10	B 1150
<u>Einzelveranstaltungen</u>											
1110	K	Geomorphologie I (Einführung mit Exkursion)		H.K. Bärth	Geo		M, H	P S I S II	2	Do. 13-15	B 1150
1111	K	Praktikum zur geomorphologischen Kartierung		H.K. Bärth	Geo		M, H	P S I S II		Oktober	
1112	K	Statistik I: Einführung in die deskriptive Statistik		W. Taubmann	Geo J		M	P S I S II	3	Di. 10-13	B 1150
1113	K	Stadtgeographie - eine systematische Einführung		W. Taubmann	Geo I		M, H	P S I S II	2	Do. 10-12	B 1150
1114	K	Einführung in die Didaktik der Erdkunde		A. Schmidt	Geo		M, H	S J	2	Di. 8-10	A 4021
1115	K	Verschiedene Ansätze des Sachunterrichts unter besonderer Berücksichtigung geographischer Gesichtspunkte		H. Strümpfer (LB)	Geo SA		M, H	P	2	Di. 14-16	
1116	K	Analyse ausgewählter geographischer Fernsehsendungen		A. Schmidt	Geo		M, H	S I	2	Di. 10-12	A 4021
1117	K	Didaktische Möglichkeiten zum Thema Alpen		A. Schmidt	Geo		M, H	S I	1	Mo. 11-12	A 4021

1)	2)	3)	4)	5)	5a)	6)	7)	8)	9)	10)	11)
Veranstaltungs- kennziffer (VAK)	Veranstaltungsform	Titel der Veranstaltung (mit Kurzbeschreibung)		Veranstalter	Schwerpunkt und/oder Schulfach/ Lehrbereichsberufl. Fachrichtung	Studiengabeit	Eignung für Semesterstudien	Eignung für Schulstufe	Semester- wochenstunden	Termin	Raum
1118	K	Vorbereitung, Durchführung und Nachbereitung von ein-tägigen Exkursionen in Nord-westdeutschland		A. Schmidt	Geo		M, H	P S I S II	3	Mo. 8-11	A 4021
1119	K	Kartographie I: Topographische Kartographie		E. Leuze	Geo		M	P S I S II	2	Fr. 8-10	B 1150
		<u>Veranstaltungen im Schwerpunkt Politik</u>									
		<u>Projekt: Der Dritte Weltkrieg</u> (1. Projektsemester)									
5357	PP	Der Dritte Weltkrieg Politisch-ökonomische Analyse seiner Bedingungsfaktoren und Gegenkräfte		M. Wirth A. Biesecker R. Fuchs (LB) NN	Pol Ö		M, H	S I S II	3		
5358	AV	Ökonomie und Politik der USA (für das AV sind Englisch-Kenntnisse erwünscht)		M. Wirth	Pol		M, H	S I	3		
		<u>Projekt: Gewerkschaftliche Bildungsarbeit</u> (1. Projektsemester)									
6508	PP	Gewerkschaftliche Bildungsarbeit Das Projekt umfaßt 4 Studiensemester und sieht im 3. Semester die Durchführung der Praxisanteile sowohl für Studenten der Weiterbildung wie für Lehrerstudenten vor.		W. Hindrichs G. Holzapfel W. Thomssen R. Zoll	Pol J		M, H	S II	1		
6509	AV	Einführung in die gewerkschaftliche Bildungsarbeit		W. Hindrichs	Pol		M, H	S II	2		
6510	AV	Einführung in die Gewerkschaftskunde Die wesentlichen Inhalte der 2-semesterigen Einführungsveranstaltung sind die Gewerk- schaftstheorie, Gewerkschaftsstrukturen, arbeitsrechtliche Fragen und aktuelle Pro- bleme der Gewerkschaftspolitik.		W. Hindrichs R. Zoll	Pol		M, H	S II	3		
6511	AV	Einführung in die gewerkschaftliche Kultur- arbeit		G. Holzapfel	Pol		M, H	S II	4		

1)	2)	3)	4)	5)	5a)	6)	7)	8)	9)	10)	Raum
Veranstaltungskennziffer (VAK)	Veranstaltungsform	Titel der Veranstaltung (mit Kurzbeschreibung)		Veranstalter	Schwerpunkt un/oder Schulach- tenbereich/verh. -absicherung	Studiengabel	Eignung für Semesterstudien	Eignung für Schulstufe	Semester- wochenstunden	Termin	
1202	PP	<u>Projekt: Aktuelle Konflikte und Friedenserziehung</u> (2. Projektsemester) Aktuelle Krisen und Friedenserziehung		W. Schäfer J. Huffschmid U. Kurth W. Wagner E.-C. Schöck (LB) A. Schröder (LB) V. Arnold (PL)	Pol Ge EGW		M, H S I S II	2	Mo. 15-17	B 1700	
1202/4	T	Aktuelle Krisen und Friedenserziehung		W. Korsch (T)	Pol Ge EGW		M S I	2			
1203	AV	Die europäischen Staaten in ihren Bündnis- systemen		W. Schäfer	Pol I		M, H S I S II	2	Mo. 10-12	B 1700	
5349	AV	Rüstungswirtschaft im Rahmen der Gesamt- wirtschaft der Bundesrepublik Deutschland		J. Huffschmid	Pol		M, H S I S II	2			
1204	AV	Historisch-politische Landeskunde Belgiens, der Niederlande und Luxemburgs I		W. Wagner	Pol Ge		M, H S II	2	Do. 15-17	B 1700	
1204/4	T	Historisch-politische Landeskunde Belgiens, der Niederlande und Luxemburgs I		NN (T)	Pol Ge		M, H S II	2			
1917	AV	Religion und Nation in und zwischen den Weltkriegen		U. Kurth	EGW		M, H S I S II	2	Di. 13-15	B 1580	
1205	AV	Analyse und Erarbeitung von Materialien zur Friedenserziehung		W. Schäfer	Pol EGW		M, H S I S II	2	Di. 10-12	B 1700	
1206	AV	Vorbereitung, Durchführung und Nachbe- reitung der Unterrichtseinheiten		W. Schäfer V. Arnold (PL)	Pol Ge EGW		M, H S I	2	Di. 15-17	B 1700	
1914	AV	Die Bergpredigt und der christliche Beitrag zur Friedenserziehung		A. Schröder (LB)	Pol EGW		M, H S I S II	2	Di. 17-19	B 1632	
1207	AV	Feindbilder in der Weimarer Republik		E.-C. Schöck (LB)	Pol Ge		M, H S I S II	2			
1208	AV	Der Konflikt um Nicaragua - historische Ursachen und Hintergründe		E.-C. Schöck (LB)	Pol Ge		M, H S I S II	2			

1)	2)	3)	4)	5)	5a)	6)	7)	8)	9)	10)
Veranstaltungs- kennziffer (VAK)	Veranstaltungsform	Titel der Veranstaltung (mit Kurzbeschreibung)	Veranstalter	Schwerpunkt und/oder Schulfach/ Lernbereich/berufl. Fachrichtung	Studiengabel	Eignung für Semesterstudien	Eignung für Schulstufe	Semester- wochenstunden	Termin	Raum
5120	AV	<u>Projekt:</u> Soziale Bewegungen zwischen historischen Zwangsläufigkeiten und politischer Zielsetzung (2. Projektsemester) Zum Verhältnis von Subjektivität und Objektivität in der Geschichtstheorie	M. Krüger	Pol		M, H	S I S II	2		
5144	AV	Sozialismus und Nationalismus in Afrika	H. Schroer (LB)	Pol		M, H	S I S II	2		
1543	AV	Populismus in Lateinamerika	Z. Szankay (LB)	Pol		M, H	S I S II	2		
5121	AV	Empirie zur Friedensbewegung in der Bundesrepublik Deutschland (Empirie II) mit Arbeitsgruppen	M. Krüger M. v. Freyhold	Pol		M, H	S I S II	4		
5122	AV	Utopien und Theorien des Pazifismus	M. v. Freyhold	Pol		M, H	S I S II	4		
5142	AV	Statistik II	M. Krüger I. Kurth	Pol		M, H	S II	4		
1221	AV	Vorbereitung einer Unterrichtseinheit	R. Müller-Isen- burg	Pol		M, H	S I S II	4	Mo. 10-12 bzw. n. V.	B 1770
		<u>Projekt:</u> I. Weltkrieg (3. Projektsemester) (siehe Ankündigung unter Geschichte)								
		<u>Projekt:</u> Polen (3. Projektsemester) (siehe Ankündigung unter Geschichte)								

1)	2)	3)	4)	5)	5a)	6)	7)	8)	9)	10)	Raum
Veranstaltungs- kennziffer (VAK)	Veranstaltungsform	Titel der Veranstaltung (mit Kurzbeschreibung)	Veranstalter	Schwerpunkt und/oder Schulfach/ Lernbereich/berufl. Fachrichtung		Studiengebiet	Eignung für Semesterkuren	Eignung für Schulstube	Semester- wochenstunden	Termin	
		<u>Einzelveranstaltungen</u>									
8230	K	Ideologische Probleme der Romantik II Vorlesung mit Diskussion	J. Jaroslawski	Pol Ge I EGW		M, H	P S I S II	2			
1210	K	Theoretische Grundlagen der SPD nach dem II. Weltkrieg	J. Jaroslawski	Pol Ge I EGW		M, H	P S I S II	2	Mo. 10-12	B 1760	
1211	K	Die Krise der europäischen Kultur am Ende des 19. Jahrhunderts (Nietzsche)	J. Jaroslawski	Pol Ge I EGW		M, H	P S I S II	2	Mi. 15-17	B 2770	
1212	K	Einführung in die Marxsche Werttheorie II Fortsetzung der im WS begonnenen Kapital- Lektüre	R. Zoll	Pol EGW		M, H	S II	3	Di. 15-18	B 3780	
1834	Ko	Zum Zusammenhang von generativen Struktu- ren, normativen Orientierungen und Alltags- theorien II	R. Zoll W. Littek	Pol O		H	S II	2	Mi. 15-17	B 1450	
8400	K	Vorbereitung einer Unterrichtseinheit im Rahmen des Projekts: Aktuelle Probleme aus Kultur und Politik in der öffentlichen Be- sprachung von Presse, Funk und Fernsehen	W. Dahle M. Wirth R. Müller-Isen- burg F. Sieck (PL)	Pol EGW		M, H	S I S II	1			
8401	K	Politische Meinungsbildung in der Presse und im Fernsehen	M. Wirth	Pol I		M, H	S I S II	2			
1215	K	Alternative Sicherheitspolitik Die in Politik, Friedensbewegung und poli- tischer Publizistik diskutierten Alternati- ven zur Sicherheitspolitik sollen erar- beitet und kritisch beleuchtet werden: Disengagement und Neutralität, stonaffen- freie Zonen, Defensivverteidigung und zivi- le Verteidigung, einseitige Abrüstung.	P. Seibt	Pol		M, H	P S I S II	2	Mi. 15-17	B 3780	

1)	2)	3)	4)	5)	5a)	6)	7)	8)	9)	10)	Raum
Veranstaltungs- kennziffer (VAK)	Veranstaltungsform	Titel der Veranstaltung (mit Kurzbeschreibung)	Veranstalter	Schwerpunkt und/oder Schuljahr/ Fächerbezeichnung/ Fachrichtung	Studiengabe	Eignung für Semesterstudien	Eignung für Schulstufe	Semester- wochenstunden	Termin		
1216	K	Innenpolitik und politische Theorien	P. Seibt	Pol I		M, H	P S I S II	2	Do. 9-11	B 1770	
1217	K	Auswärtige und internationale Beziehungen Dieser Kurs vermittelt einen Überblick über den gleichnamigen Themenbereich und dient der Erörterung von Grundfragen, der Defi- nition von Grundbegriffen und einer Ein- führung in Struktur und Prozesse.	P. Seibt	Pol		M, H	P S I S II	2	Do. 15-17	B 3780	
1218	K	Arbeitstechniken für Studium, Examen und Beruf Die Übung gilt folgenden Techniken wissen- schaftlichen Arbeitens: Quellenkritik; Erfassen, Vergleichen, Exzerpieren und Kritik wissenschaftlicher und politischer Texte; Beschaffen, Speichern und Verwenden von Informationen, Bibliotheksbenutzung, formale und inhaltliche Anfertigung von Referaten zu ausgewählten Themen.	P. Seibt	Pol		M, H	P S I S II	2	Do. 11-13	B 1770	
1220	K	Die Entstehung des mechanistischen Welt- bildes II	R. Müller-Isen- burg	Pol I		M, H	S I S II	2	Mi. 14-16	A 2370	
5554	K	Die nationale bzw. innere Sicherheit des Staaes als normativer Verfassungsgrundsatz	L. Quinteros- Yanez	Pol		M, H	S I S II				
5553	K	Die Frage der Rechtsdurchsetzung bzw. der praktischen Anwendung des Völkerrechts in internationalen Beziehungen	L. Quinteros- Yanez	Pol		M, H	S I S II				
5350	K	Zur Theorie bürgerlicher Öffentlichkeit	H. Gerstenberger F. Dröge	Pol		M, H	S I S II				
5125	K	Die Intellektuellen Eine historische Einführung	H.J. Sandkühler	Pol		M, H	S I S II	3			
8412	K	Zur politischen Funktion sozialer Lyrik in der Arbeiterpresse II, am Beispiel der Arbeiterpresse Bremens und Hamburgs (1890 - 1914) mit einer Einführung in Methoden der Medienforschung sowie der deutschen Presseforschung.	S. Lessing (LB)	Pol Ge		M, H	S I S II	4			

1)	2)	3)	4)	5)	5a)	6)	7)	8)	9)	10)	Raum
Veranstaltungs- kennziffer (VAK)	Veranstaltungsform	Titel der Veranstaltung (mit Kurzbeschreibung)		Veranstalter	Schwerpunkt und/oder Schulfach/ Lernbereich/berufl. Fächerkombi	Stu- nengebiet	Eignung für Semesterstudien	Semester- wochenstunden	Termin		
7050	PP	<u>Veranstaltungen im Schwerpunkt Geschichte</u> <u>Projekt: Wege aus Unterentwicklung und</u> <u>Abhängigkeit: Mittelamerika und</u> <u>Karibik</u> (1. Projektsemester) Ursachen und Folgen der Unterentwicklung in Mittelamerika und in der Karibik		M. Franzbach R. Müller-Isen- burg A. Palma L. Quinteros- Yáñez J. Martini (LB) H. Sánchez (LB) E.-C. Schöck(LB)	Ge		M, H S I S II	2			
7053	AV	Historia general de América Latina: Independencia e historia del siglo XX		H. Sánchez (LB)	Ge		M, H S I S II	2			
7055	AV	Die Verfassungsgeschichte im gesellschaftlichen Umwandlungsprozeß Mittelamerikas und der Karibik		L. Quinteros- Yáñez	Ge Pol		M, H S I S II	2			
1219	AV	Untersuchungen zur Wirtschafts- und Sozial- geschichte des karibischen Raums		R. Müller-Isen- burg	Pol I		M, H S I S II	2			
1300	AV	Die Darstellung der Ereignisse in Mittel- amerika und im karibischen Raum in den westdeutschen Massenmedien		E.-C. Schöck(LB)	Ge Pol		M, H S I S II	2			
1301	PF	<u>Projekt: Experimentelle Archäologie.</u> <u>Studien und Versuche zur Ge-</u> <u>schichte des gesellschaftlichen</u> <u>Umgangs mit der Erde</u> (1. Projektsemester) Experimentelle Archäologie Praktikum (auf dem Gelände des zukünftigen Biologischen Gartens) mit darin enthaltenem Projektplenum. Es sollen Ausschnitte aus archaischen und vorindustriellen (Re-)Produktionsverhält- nissen nachgemacht ("simuliert"), bilan- ziert und gleichzeitig zur Selbstversorgung ausgewertet werden. Das PP soll reflektieren, ob und ggfs. wie Praktikum und Kurs sich gegenseitig beeinflussen, neue Sensibilitäten		R. Müller-Isen- burg J. Schmidt NN (LB) I. Gerbershagen (PL)	Ge Pol SA M/T EGW		M, H P S I S II	4	Do. 9-17 (Plenum: 15-17)	Freigelände, Treffen 15. und 22. 4. 8 Uhr, GW 2, B 1470	

1)	2)	3)	4)	5)	5a)	6)	7)	8)	9)	10)	Raum
Veranstaltungs- kennziffer (VAK)	Veranstaltungsform	Titel der Veranstaltung (mit Kurzbeschreibung)	Veranstalter	Schwerpunkt und/oder Schultich/ Lernbereich/verult. Fachrichtung		Eignung für Semesterstudien	Eignung für Schulstufe	Semester- wochenstunden		Termin	
1302	AV	Geschichte der materiellen Zivilisation vor der Industrialisierung. Fakten, Funktion und Methoden dieses Forschungsgebietes sollen seminaristisch erarbeitet werden.	R. Müller-Isenburg J. Schmidt	Ge Pol SA W/T EGW		M, H	P S I S II	3	Fr. 10-13	B 1700	
1331	AV	Landwirtschaftsgeschichtliche und biologische Grundlagen einer Archäologie des Alltags <u>Projekt:</u> Zeitalter der Revolution (1765 - 1848) (1. Projektsemester)	NN (LB)	Ge EGW		M, H	S I S II	2			
7015	PP	Zeitalter der Revolution (1765 - 1848) (Einführung) <u>Projekt:</u> I. Weltkrieg (3. Projektsemester)	L. Barrow H. Gallas M. Hahn G. Haupt D. Hoerder T. Metscher G. Sautermeister M. Waltz	Ge		M, H	S I S II	3			
1303	PP	I. Weltkrieg	I. Geiss U. Kurth E. Faber (LB) W. Krüger (PL)	Ge Pol EGW		M, H	S I S II	2	Do. 8-10	B 1800	
1304	AV	Zusammenbruch und Revolution in Deutschland 1918/19	I. Geiss	Ge I		M, H	S I S II	2	Mi. 15-17	B 1170	
1305	AV	Folgekonflikte des I. Weltkrieges ab 1919	I. Geiss	Ge I		M, H	S I S II	2	Do. 15-17	B 2860	
1306	AV	Geschichtsunterricht und Friedenserziehung	E. Faber (LB)	Ge EGW		M, H	S I S II	2	Do. 13-15	B 2860	
1307	AV	Anfänge sowjetischer Außenpolitik	W. Eichwede	Ge Pol		M, H	P S I S II	2	Di. 15-17	B 2860	

1)	2)	3)	4)	5)	5a)	6)	7)	8)	9)	10)	
Veranstaltungskennziffer (VAK)	Veranstaltungsform	Titel der Veranstaltung (mit Kurzbeschreibung)	Veranstalter	Schwerpunkt und/oder Schulfach/Lernbereich/benutzte Fachrichtung		Studiengemeinschaft	Eignung für Semestertufen	Eignung für Schulstufe	Semesterwochenstunden	Termin	Raum
1308	AV	Auswertung einer Unterrichtseinheit	W. Krüger (PL)	Ge			M, H	S I S II	2	Do. 10-12	B 1800
1917	AV	Religion und Nation in und zwischen den Weltkriegen <u>Projekt: Polen</u> (3. Projektsemester)	U. Kurth	EGW			M, H	S I S II	2	Di. 13-15	B 1580
1309	PP	Polen Aktuelle und historische Fragen Polens	I. Geiss W. Eichwede	Ge Pol EGW, I			M, H	S I S II	2	Do. 12-14	B 1800
1310	AV	Die Polendeckten von der Paulskirche bis zum Deutschen Reichstag, 1848/71	I. Geiss	Ge			M, H	S I S II	2	Mi. 17-19	B 1170
1906	AV	Unterricht und Interaktion	U. Kurth	EGW			M, H	P S I S II	2	Di. 17-19	B 1580
1311	AV	Auswertung einer Unterrichtseinheit	Th. v. Cleve(LB)	Ge Pol			M, H	S I S II	2		
1312	AV	Die geistlichen Ritterorden, insbesondere Deutsch-Herren-Orden	D. Hägermann	Ge			M, H	S I S II	2	Mo. 13-15	A 2520
1313	AV	Ökonomische Probleme Polens in den Ost-West-Beziehungen	H. Jaroslawska	Ö			M, H	S I S II	2	Do. 16-18	A 3540
1314	AV	Bundesrepublik Deutschland und Polen: Außenpolitik im geteilten Europa	W. Eichwede	Pol			M, H	S I S II	2	Do. 10-12	B 1632

1)	2)	3)	4)	5)	5a)	6)	7)	8)	9)	10)	Raum
Veranstaltungs- kennziffer (VAK)	Veranstaltungsform	Titel der Veranstaltung (mit Kurzbeschreibung)	Veranstalter	Schwerpunkt und/oder Schulfach/ Lernbereich/berufl. Fachrichtung		Studiengänge	Eignung für Semesterstudien	Eignung für Schulstufe	Semester- wochenstunden	Termin	
		<u>Einzelveranstaltungen</u>									
1315	K	Geschichte der römischen Republik im 2. Jahrhundert v. Chr. (Vorlesung und Quellenkurs)	H. Kloft	Ge			M, H	P S I S II	4	Fr. 8-12	B 1580
1316	K	Vergils Aeneis als historische Quelle	H. Kloft	Ge			M, H	S II	2	Di. 10-12	B 1580
1317	K	Die attische Demokratie im Unterricht	H. Kloft	Ge EGW			M, H	P S I S II	2	Do. 10-12	B 1580
1318	K	Einführung in die Siegelkunde (Sphragistik)	D. Hägermann	Ge			M, H	P S I S II	2	Mi. 15-17	B 1770
1319	K	Quellenkurs zur Grundherrschaft	D. Hägermann	Ge			M, H	S I S II	2	Mi. 13-15	Bereichsbibl 13, GW 2
1320	K	Reisen, Reisende und Reisebeschreibungen vom 16. bis zum Anfang des 19. Jahrhunderts in Norddeutschland (Arbeit an Quellen)	H. Schwarzwälder	Ge			M, H	S I S II	2	Di. 15-17	B 1810
1321	K	Innenpolitische Probleme der Weimarer Republik unter Berücksichtigung Bremens	H. Schwarzwälder	Ge			M, H	S I S II	2	Mo. 8-10	B 1810
1322	K	Einführung in das Studium der neueren Geschichte	I. Geiss H. Schwarzwälder	Ge			M	P S I S II	4	Mo. 10-12	R 1810
1323	K	Der Lehrplan für Geschichte in der Primarstufe	H. Schwarzwälder	Ge			M, H	P	2	Di. 17-19	B 1810
1325	Ko	Kolloquium für Projektteilnehmer und Examenkandidaten	I. Geiss	Ge			M, H	S I S II	2	Do. 17-19	R 2860
1326	K	Nachrichten vom Tage als historische Ereignisse	W. Alff	Ge Pol			M, H	P S I S II	2	Do. 10-12	B 1630
1327	K	Die russische Revolution während des Jahres 1917	W. Alff	Ge Pol			M, H	S I S II	2	Do. 15-17	B 1170
7106	K	Vorgeschichte der Frauenbewegung in Schottland Die Rolle schottischer Frauen in den sozialen Bewegungen des 17. und 18. Jahrhunderts und ihre kulturelle Bedeutung.	F. Götter (LB)	Ge			M, H	S II	2		

1)	2)	3)	4)	5)	5a)	6)	7)	8)	9)	10)	Raum
Veranstaltungs- kennziffer (VAK)	Veranstaltungsform	Titel der Veranstaltung (mit Kurzbeschreibung)	Veranstalter	Schwerpunkt und/oder Schulbuch/ Literatur/Darstellung/ Fächerkombi.		Studiengabiet	Eignung für Semesterstufen	Eignung für Semesterstufen	Semester- wochenstunden	Termin	
7240	K	Geschichte der Dritten Republik Frankreichs in den achtziger und neunziger Jahren	W. Alff	Ge Pol			M, H S I S II	2			
7241	K	Die Voraussetzungen der Geschichte und der Politik: die "Gedanken" Pascals (1623 - 1662)	W. Alff	Ge Pol EGW (G)			M, H S I S II	2			
7007	K	British capitalism and industrial relations since 1945	L. Barrow	Ge			M, H S I S II	2			
7032	K	Arbeiterkultur im 19. und 20. Jahrhundert Diskussion neuerer internationaler For- schungen im Projekt: Massenkultur und Elitekultur	H.G. Haupt	Ge Pol I EGW (G)			M, H S I S II	2			
7140	K	Has there been an English intelligentsia?	L. Barrow	Ge			M, H S I S II	2			
7141	K	Survey United States History I: to 1877	D. Hoerder	Ge			M S I S II	2			
7142	K	Survey Canadian History from the Beginnings to the Present	D. Hoerder	Ge			M S I S II	2			
7143	K	German Immigration to the U.S. 1840s to 1930s	D. Hoerder	Ge			M, H S I S II	2			
1328	K	Zur Entwicklung des Arbeiterschutzes im 19. Jahrhundert: Industrierarbeit, Arbeiter- alltag und Sozialpolitik im Deutschen Kaiserreich	L. Machtan (LB)	Ge Pol W/T			M, H P S I S II	2	Mo. 13-15		R 1260
1329	K	Die Denkmäler der klassischen griechischen Epoche Die kulturhistorische Entwicklung.	E. Dogas (LB)	Ge			M, H S I S II	2	Mo. 14-16		HB - Studi
0258	K	Dezentralisierung der Vernunft Was kann aus Wissenschaft und (wiss.) Curriculum werden nach Überwindung ihrer derzeitigen technokratisch-zentralistischen Funktion?	J. Schmidt	Ge EGW			M, H P S I S II	2	Fr. 13-15		

1)	2)	3)	4)	5)	5a)	6)	7)	8)	9)	10)	Raum
Veranstaltungs- kennziffer (VAK)	Veranstaltungsform	Titel der Veranstaltung (mit Kurzbeschreibung)		Veranstalter	Schwerpunkt und/oder Schulfach/ Lernbereich/daufl. Fachrichtung	Studienggebiet	Eignung für Semesterstufen	Eignung für Schulstufe	Semester- wochenstunden	Termin	
5128	K	Der Anfang des Kapitalismus. Zum gesellschaftsgeschichtlichen Ertrag und zur politischen Funktion von Max Webers 'Die protestantische Ethik und der Geist des Kapitalismus' (1905)		M. Hahn	Ge Pol		M, H	S II	2		
5129	K	Die sogenannten Kathedersozialisten. Gesellschaftswissenschaft und Sozialpolitik in Deutschland im letzten Drittel des 19. Jahrhunderts		M. Hahn	Ge Pol		M, H	S II	2		
5148	K	Ausgewählte Probleme der deutschen Geschichte 1890 - 1914		H.J. Steinberg	Ge Pol		M, H	S I S II	2		
5149	K	Bearbeitung und Interpretation ausgewählter Quellen zu Widerstand und Verfolgung in Bremen 1933 - 1945		H.J. Steinberg Linke- MarBelck Müller Ott	Ge Pol		M, H	S I S II	3		
5150	K	Probleme der Erforschung von Widerstand und Verfolgung in Bremen 1933 - 1945		H.J. Steinberg Linke- MarBelck Müller Ott	Ge Pol		M, H	S I S II	2		
0205	K	Texte zur Geschichte der Mädchenerziehung		W. Drechsel	Ge EGW		M, H	P S I S II	3		
0227	K	Einführung und Durchsetzung der Schulpflicht in Bremen		W. Drechsel	Ge EGW		M, H	P S I S II	3		
0253	K	Theorien der Bildung aus dem 18. Jahrhundert		W. Drechsel	Ge EGW		M, H	P S I S II	3		

1)	2)	3)	4)	5)	5a)	6)	7)	8)	9)	10)
Veranstaltungs- kennziffer (VAK)	Veranstaltungsform	Titel der Veranstaltung (mit Kurzbeschreibung)	Veranstalter	Schwerpunkt und/oder Schulfach/ Lernbereich/beruf/ Fachrichtung	Studiengebiet	Eignung für Semesterstudien	Eignung für Schulstufe	Semester- wochenstunden	Termin	Raum
		<u>Veranstaltungen im Schwerpunkt Ökonomie</u>								
		<u>Projekt: Marx und Keynes: Geld und Produktion (1. Projektsemester)</u>								
5335	PP	Geld in der realen Welt Diskussion der aktuellen Bewegungen von Output, Beschäftigung, Preisen, Löhnen und Zinsen anhand von empirischen Materialien insbesondere über die Bundesrepublik Deutschland	O. Steiger H. Hagemann	0		M	S I S II	2		
5336	AV	Keynes' monetäre Theorie der Produktion	O. Steiger H. Hagemann	0		M	S I S II	2		
5337	AV	Geld und Produktion bei Marx	O. Steiger	0		M	S I S II	2		
5338	AV	Keynes-Interpretationen: von Hicks bis Minsky	O. Steiger R. Behrens (IR)	0		M	S I S II	2		
5339	AV	Geld und Produktion aus historischer Sicht	W. Girnth (LB)	0		M	S I S II	2		
		<u>Projekt: Konkurse in Fallstudien (1. Projektsemester)</u>								
1400	PP	Konkurse in Fallstudien Untersuchung von ökonomischen und sozialen Ursachen und Folgen der Firmenzusammen- brüche	J.J. Camra H.J. Pohl (LB) K. Jonek (LB) J. Gottweis (LR)	0		M, H	S I S II	1	Do. 12-13	R 1810
1400/4	T	Inhaltliche Aufbereitung des Problem- komplexes 'Konkurse'	A. Kurowski (T)	0		M	S I S II	4		
1401	AV	Problekomplex 'Konkurse' und dessen didaktische Aufbereitung	J.J. Camra J. Gottweis (LR)	0		M, H	S I S II	2	Do. 10-12	R 1810
1402	AV	Mittelständische Unternehmen und deren wirtschaftliche und personelle Probleme	H.J. Pohl (LB)	0		M, H	S I S II	2		
1403	AV	Konkurs- und Vergleichsverfahren (Problematik der Insolvenzen aus ökonomi- scher und juristischer Sicht)	K. Jonek (LR)	0		M, H	S I S II	2		

1)	2)	3)	4)	5)	5a)	6)	7)	8)	9)	10)
Veranstaltungskennziffer (VAK)	Veranstaltungsform	Titel der Veranstaltung (mit Kurzbeschreibung)	Veranstalter	Schwerpunkt und/oder Schulfach/ Lernbereich/berufl. Fachrichtung	Studienggebiet	Eignung für Semesterstufen	Eignung für Schulstufe	Semesterwochenstunden	Termin	Raum
1405	AV	Der Mensch im Arbeitssystem Neue Formen der Arbeitsgestaltung. Organisation und Probleme der Personalwirtschaft im Betrieb.	J.J. Camra	Ö W/T		M, H	P S I S II	2	Di. 15-17	B 2770
1406	AV	Unternehmensführung Führungsfunktionen - Planung - Organisation - Steuerung - Kontrolle. Prozesse der Willensbildung und Problemlösung im Betrieb. Systemvergleich und Fallstudien	J.J. Camra	Ö W/T		M, H	P S I S II	2	Di. 10-12	B 1770
		<u>Einzelveranstaltungen</u>								
0277	K	Die Zeitung vom Tage Kolloquium über die Zeitung als Mittel des politischen Unterrichts. Gegenstand ist die jeweilige Zeitung vom Tage.	F. Huisken	Ö Pol EGW		M, H	P S I S II	2		
0254	K	Einführung in die Kritik der politischen Ökonomie, Teil II (Zirkulationsprozeß des Kapitals, Profit, Profitrate, Kredit)	F. Huisken	Ö Pol		M, H	S I S II	3		
1404	K	Begleitender Lektürekurs zu: Einführung in die Kritik der politischen Ökonomie, Teil II	NN (LB)	Ö Pol I EGW		M, H	S I S II	4		
1407	K	Betriebliches Rechnungswesen Buchhaltung - Bilanzierung - Analyse des Jahresabschlusses	D. Kortum (LB)	Ö		M	S I S II	2	Do. 17-19	B 1770
1408	K	Einführung in die Wirtschaftskunde (II)	R. Wienecke (LB)	Ö		M, H	S I S II	4	Fr. 13-17	B 1580
1409	K	Einführung in die Volkswirtschaftslehre (II)	W. Timmermann (LB)	Ö		M, H	S I S II	2	Do. 13-15	B 1770
1410	K	Staatliche Wirtschaftspolitik (II)	H. Bratvogel (LB)	Ö		M, H	S I S II	2	Mo. 10-12	B 2770
1411	K	Einführung in die Berufssoziologie (II)	Chr. Hübner (LB)	Ö		M, H	S I S II	2	Mo. 10-12	B 1600

1)	2)	3)	4)	5)	5a)	6)	7)	8)	9)	10)
Veranstaltungs- kennziffer (VAK)	Veranstaltungsform	Titel der Veranstaltung (mit Kurzbeschreibung)	Veranstalter	Schwerpunkt und/oder Schullaich/ Lernbereich/Beruf/ Fachrichtung	Studiengebühr	Eignung für Semesterstudien	Eignung für Schulstufe	Semester- wochenstunden	Termin	Raum
1412	K	Gewerkschaftliche Tarifpolitik (II)	Ch. Keller (LB)	0		M, H	S I S II	2	Mo. 18-20	A 2090
1413	K	Einführung in die Wirtschafts- und Sozial- struktur der Deutschen Demokratischen Republik	M. Kuhn (LB)	0 I		M, H	S I S II	2		
1414	K	Einführung in die Betriebswirtschafts- lehre (II)	A. Kutsupis (LB)	0		M, H	S I S II	2		
1835	K	Produktionswirtschaft	G. Dey (LB)	0		M, H	S I S II	2	Do. 13-15	B 1810

1)	2)	3)	4)	5)	5a)	6)	7)	8)	9)	10)
Veranstaltungs- kennziffer (VAK)	Veranstaltungsform	Titel der Veranstaltung (mit Kurzbeschreibung)	Veranstalter	Schwerpunkt und/oder Schulfach/ Lernbereich/berufli. Fachrichtung	Studiengabeit	Eignung für Semesterskufen	Eignung für Schulstufe	Semester- wochenstunden	Termin	Raum
		<u>Einzelveranstaltungen in der Spezialisierung Hauswirtschaft</u>								
1500	K	Wirtschaftslehre des Haushalts als didaktisch/methodisches Problem im hauswirtschaftlichen Unterricht - Grundlagen und Unterrichtsbeispiele -	R. Lenzen (LB)	HW EGW		M, H	S I	2	Mo. 17-19	B 2750
1501	K	Einführung in die Ernährungslehre	H. Fröleke (LB)	HW EGW		M, H	S I	2	Di. 13-15	B 2820
1502	K	Ökonomie des privaten Haushalts II	W. Chr. Fischer	HW		M	S I	4	Fr. 8-12	B 2750
1502/4	T	Ökonomie des privaten Haushalte	NN (T)	HW		M	S I	2		
1503	K	Versuche zur Chemie der Lebensmittel	Ch. Schlage (LB)	HW		M, H	S I	3	Fr. 14-17	NW 2 - A Zone 3 B 2750
1504	K	Verbraucherpolitik in Canada	W. Chr. Fischer	HW		M, H	S I	2	Mo. 8-10	
1505	K	Vertiefende praktische Übungen in Verfahrenstechniken	I. Guderian (TA)	HW		M, H	S I	4	Mi. 9-12	A 1120
1506	K	Lebensmittellehre mit praktischen Versuchen	I. Guderian (TA)	HW		M, H	S I	2	Di. 9-11	A 1120
1507	Ko	Examenskolloquium	W. Chr. Fischer	HW		H	S I	2	Mo. 10-12	B 2750
1508	K	Grundzüge der Diätetik	K. Burkert (LB)	HW		M, H	S I	2		
1509	K	Wohnen lernen, wohnen lehren - eine Einführung in die Wohnökologie	J. Ketschau	HW		M, H	S I	2		
1510	K	Kohlenhydratträger - Vorbereitung einer Unterrichtseinheit	R. Meyer (PL)	HW EGW		M, H	S I	2	Fr. 14-16	A 1120

1)	2)	3)	4)	5)	5a)	6)	7)	8)	9)	10)
Veranstaltungskennziffer (VAK)	Veranstaltungsform	Titel der Veranstaltung (mit Kurzbeschreibung)	Veranstalter	Schwerpunkt- und/oder Schulfach/ Lernbereich/berufliche Fachrichtung	Studiengabel	Eignung für Semesterstufen	Eignung für Schulstufe	Semesterwochenstunden	Termin	Raum
		<u>Veranstaltungen im Schwerpunkt Technik</u>								
		<u>Projektersatz: Arbeitsplatz und Gesundheitsverschleiß,</u> Beispiel: Schlosser								
1600	PP	Arbeitsplatz und Gesundheitsverschleiß, Beispiel Schlosser	R. Müller B. Wessels H. Bunke (TA) W. Grieme (TA) W. Henne (PL)	Te I		M, H	S I	2	Do. 10-12	B 2750
1601	AV	Metalltechniken	H. Bunke (TA) W. Grieme (TA)	Te		M, H	S I	2	Do. 8-10	A1/P-Werkst
1602	AV	Strukturierung der Sachinformation für das Arbeitsvorhaben	R. Müller B. Wessels W. Henne (PL)	Te I		M, H	S I	2	Di. 8-10	B 2750
1603	AV	Didaktische Umsetzung der Sachinformationen für das Arbeitsvorhaben	R. Müller B. Wessels W. Henne (PL)	Te I EGW		M, H	S I	2	Di. 10-12	B 2750
1620	AV	Arbeit - Krankheit - Prävention	R. Müller	Te Tex Ö		M, H	S I	2	Do. 8-10	B 2750
1833	AV	Berufe und beruflicher Wandel - Probleme von Berufssoziologie und Berufspädagogik	W. Littek D. Saurien (LB)	Ö I EGW		M, H	S II	4	Di. 13-17	B 1630
		Einführung in die Berufssoziologie und Auf- arbeitung der Probleme beruflicher Bildung angesichts des Wandels von Berufsstruktur und beruflichen Inhalten								
		<u>Projekt: Musikinstrumentenbau</u> (2. Projektsemester)								
1604	PP	Musikinstrumente - untersucht auf Klangeigenschaften und Konstruktionsmerkmale	F. Harders W. Dreybrodt H. Bunke (TA) W. Grieme (TA) G. Flato (TA) S. Zeh (TA) K. Böttle (LB) G. Junk (PL)	Te		M, H	S I	2	Mo. 13-15	A 2510

1)	2)	3)	4)	5)	5a)	6)	7)	8)	9)	10)
Veranstaltungs- kennziffer (VAK)	Veranstaltungsform	Titel der Veranstaltung (mit Kurzbeschreibung)	Veranstalter	Schwerpunkt und/oder Schulfach/ Lehrbereich/berufli- Fachrichtung		Eignung für Semesterstunden	Eignung für Schulstufe	Semester- wochenstunden	Termin	Raum
1604/4/1	T	Musikinstrumente - untersucht auf Klangeigenschaften und Konstruktionsmerkmale	A. Kittel (T)	Te		M	S I	2		
1604/4/2	T	Musikinstrumente - untersucht auf Klangeigenschaften und Konstruktionsmerkmale	U. Regenhardt (T)	Te		M	S I	2		
1605	AV	Musikinstrumentenbau unter schulpraktischem Aspekt	K. Beltle (LB)	Te		M, H	S I	2		A1/P-Werkst
1606	AV	Musikinstrumentenbau Praktische Vorhaben in Arbeitsgruppen	N. Harders H. Bunke (TA) W. Grieme (TA) G. Flato (TA) S. Zeh (TA)	Te		M, H	S I	4	Mo. 8-12	A1/P-Werkst
1607	AV	Akustisch-physikalische Grundlagen der Musikinstrumente	W. Dreybrodt	Te		M, H	S I	1		
1608	Ex.	Musikinstrumentensammlung - Berlin Mechanische Musikinstrumente - Utrecht	N. Harders	Te		M, H	S I		n. V.	
1609	AV	Flötenbau	F. Roos (LB)	Te		M, H	S I	2		
1610	AV	Planung und Durchführung einer Unter- richtseinheit	N. Harders G. Junk (PL)	Te EGW		M, H	S I	2		
8815	AV	Formen türkischer Musik	A. Lüderwaldt (LB)	Te		M, H	S I	2		
		<u>Einzelveranstaltungen</u>								
1612	K	Arbeitslehre, Entwicklung und gegenwärtige Problematik einer Teilreform des Bildungs- systems in der Bundesrepublik Deutschland	B. Wesseln	Te Ö I EGW		M, H	F S I S II	2	Do. 8-10	B 2/40
1613	K	Keramische Arbeitsverfahren I	B. Ledergerber (LB)	Te		M, H	S I	6		Keramiklat
1614	K	Keramische Arbeitsverfahren II	K. Orning (LR)	Te		M, H	S I	4		Keramiklat
1615	K	Technisches Zeichnen	M. Pönitz (LB)	Te		M, H	S I	4	Fr. 14-18	B 1/200

1)	2)	3)	4)	5)	5a)	6)	7)	8)	9)	10)
Veranstaltungs- kennziffer (VAK)	Veranstaltungsform	Titel der Veranstaltung (mit Kurzbeschreibung)	Veranstalter	Schwerpunkt und/oder Schulfach/ Lernbereich/verf./ Fachrichtung	Studiengabeit	Eignung für Semesterklausuren	Eignung für Schulstufte	Semester- wochenstunden	Termin	Raum
1616	K	Funktionsmodelle Analyse, Entwicklung und Bau von schul- relevanten Vorführmodellen in verschiedenen Werkstoffen (<u>nur</u> für Teilnehmer aus Werkzeugmaschinen- kursen!)	W. Grieme (TA)	Te		M, H P S I	3	Fr. 9-12	A1/T-Werkst	
1617	K	Arbeit mit Werkzeugmaschinen	W. Grieme (TA)	Te		M, H P S I	3	Di. 9-12	A1/T-Werkst	
1618	K	Angepaßte Technologie für die Dritte Welt - Almosen oder Entwicklungshilfe? Fallbeispiele aus der Entwicklungshilfe, Erarbeitung von Unterrichtsmaterialien für den Werkunterricht	U. Graf (LB)	Te W/T I		M, H P S I	4	Di. 10-12 und n. V.	B 1210 + A1/T-Werkst	
1619	K	Grundkurs Holz	S. Zeh (TA)	Te		M, H P S I	2 + 2	Mi. 10-12 Do. 10-12	A1/T-Werkst	
8721	K	Produktgestaltung und Warenästhetik Geschichte der Gestaltung der Gebrauchs- gegenstände (II)	R. Komar (LB)	Te		M, H S I	4	Do. 10-14		
8720	K	Kritik der Warenästhetik (II)	R. Komar (LB)	Te		M, H S I	2	Fr. 14-16		

* S II gilt nicht für Technik

1)	2)	3)	4)	5)	5a)	6)	7)	8)	9)	10)
Veranstaltungs- kennziffer (VAK)	Veranstaltungsform	Titel der Veranstaltung (mit Kurzbeschreibung)	Veranstalter	Schwerpunkt und/oder Schulfach/ Lernbereich/berufl. Fachrichtung	Studienggebiet	Eignung für Semesterstudien	Eignung für Schulstudie	Semester- wochenstunden	Termin	Raum
		<u>Veranstaltungen in der Spezialisierung Textilarbeit/Textiltechnologie</u>								
		<u>Projekt: Natur- und Synthesefasern</u> (1. Projektsemester)								
1700	PP	Natur- und Synthesefasern (Lehrprobleme und Forschungstendenzen)	S. M. Milnera U. Meinken R. Wille W. Heyser K. Slater (LB)	Tex		M, H	S I	2		
1701	AV	Physikalische, physiologische und und psychologische Aspekte der Bekleidung	S. M. Milnera K. Slater (LB)	Tex		M, H	P S I	4	Blockveranstaltung n. V. im Mai 1982	
1702	AV	Experimentelle Arbeiten in Faser- und Textilchemie	S. M. Milnera	Tex		M, H	S I	3	Mi. 15-18.	A 1151, A 1100, A
1703	AV	Faser- und Textilchemie, -physik und -technologie	S. M. Milnera	Tex		M, H	S I	2	Mi. 13-15	A 1161
1704	AV	Einführung in die Mikroskopie von Natur- und Synthesefasern	W. Heyser	Tex		M, H	S I	1	3-4 Blockveranstaltung à 4 Stunden n. V. Treffpunkt 10.00 Uhr, in NW II	16. A., Raum A 1050
1705	AV	Systematik der Natur- und Synthesefasern unter verbraucherrelevantem Aspekt Lehrprobleme und Forschungstendenzen	U. Meinken	Tex		M, H	P S I	2	Di. 10-12	A 1150
1706	AV	Systematik textiler Waren (Gewebe)	U. Meinken	Tex		M, H	P S I	1	Di. 12-13	A 1180
1707	AV	Planung einer Unterrichtseinheit für Textilarbeit Teil 1: Lernziele, Unterrichtsorganisation	U. Meinken	Tex EGW		M, H	S I	2	Do. 10-12	A 1180
		<u>Projekt: Spinnen und Weben</u> (3. Projektsemester)								
1708	PP	Spinnen und Weben	R. Müller-Inen- burg H. Tykwer (LB) Ch. Tolle (LR) R. Fink (FL)	Tex Te W/T		M, II	P S I	2	Mo. 10-12	B 1632
1708/4	T	Spinnen und Weben	N. Reins (T)	Tex Te		M	P S I	2		

1)	2)	3)	4)	5)	5a)	6)	7)	8)	9)	10)	
Veranstaltungs- kennziffer (VAK)	Veranstaltungsform	Titel der Veranstaltung (mit Kurzbeschreibung)	Veranstalter	Schwerpunkt und/oder Schulfach/ Lehrerbereich/berufli- Fachrichtung		Studiengabe:	Eignung für Semesterstufen	Eignung für Semesterstufen	Semester- wochenstunden	Termin	Raum
1709	AV	Herkunft, Gewinnung, Ver- und Bearbeitung natürlicher Rohstoffe	Ch. Tolle (LB)	Tex Te W/T			M, H P S I		2	Mi. 15-17	A 1180
1710	AV	Entwicklung einer Arbeitstätigkeit, gezeigt am Beispiel des Spinnens	Ch. Tolle (LB)	Tex Te W/T			M, H P S I		2	Mi. 13-15	A 1180
1711	AV	Kulturhistorische Betrachtungen am Beispiel "höherer stoffbildender Techniken"	H. Tykwer (LB)	Tex Te W/T			M, H P S I		2	Di. 8-10	A 1110
1712	AV	Vom Webstuhl zur Webmaschine - technologische Entwicklung als sozialer Prozeß	H. Tykwer (LB)	Tex Te W/T			M, H P S I		2	Di. 10-12	A 1110
1713	AV	Vorbereitung, Planung, Durchführung und Auswertung von Unterrichtseinheiten	R. Fink (PL) N. Hylla (PL) A. M. Köhl (PL)	Tex Te W/T EGW			M, H P S I		2	Do. 10-12	A 1160
1714	AV	Auswertung des sozialgeschichtlichen Teils einer Unterrichtseinheit	R. Müller-Isenburg	EGW			M, H P S I		1	Mo. 15-16	B 1180
1715	AV	Sozialgeschichtliche und völkerkundliche Studien zur Textilarbeit	R. Müller-Isenburg	EGW			M, H P S I		2	Mo. 13-15	B 1180
1716	AV	Bau einfacher Web- und Spinnergeräte	S. Zeh (TA)	Tex Te W/T			M, H P S I		2	Di. 10-12	AL/P-Werkst
<u>Einzelveranstaltungen</u>											
1718	K	Bekleidungsfertigung (Grundkurs)	R. Barkmeyer (TA)	Tex			M P S I		3	Mi. 9-12	A 1180
1719	K	Bekleidungsfertigung (Aufbaukurs)	R. Barkmeyer (TA)	Tex			M, H P S I		3	Mo. 9-12	A 1180
1720	K	Bau und Funktion von Schulnähmaschinen, einschließlich Unfallverhütung	Ch. Tolle (LB)	Tex			M, H P S I		2	Di. 15-17	A 1180
1721	K	Arbeitsorganisation bei der Bekleidungsfertigung	U. Meinken	Tex			M, H P S I		2	Fr. 10-12	A 1180

1)	2)	3)	4)	5)	5a)	Studiengang	6)	7)	8)	9)	10)
Veranstaltungs- kennziffer (VAK)	Veranstaltungsform	Titel der Veranstaltung (mit Kurzbeschreibung)	Veranstalter	Schwerpunkt und/oder Schulfach/ Lernbereich/berufli- Fachrichtung			Eignung für Semesterstudien	Eignung für Schulstufe	Semester- wochenstunden	Termin	Raum
1722	K	Textiles Gestalten: Puppen und Spieltiere	G. Ruppert (LB)	Tex			M, H	P S I	2	Di. 8-10	A 1180
1723	K	Die Textilindustrie des Euregiogebietes als regionaler Wirtschaftsfaktor	W. Hellborn (LB)	Tex			M, H	P S I	2		
		Hinweis: <u>Sprachkurse</u>									
8600	K	Aufbaukurs für Sprecherziehung 1) Sprechtechnik 2) Textsprechen Einträgungen in GW 2 - Raum A 2600	I. Bombeck				alle	alle		tgl. 10-13	
8601	K	Rhetorik in der Sprecherziehung - Übungen zur freien Rede (nur für 3. Semester)	H. Paul (LB)				M	alle	4	Do. 10-12 Do. 14-16	
8602	K	Sprecherziehung für Ausländer Atemtechnik, Artikulation, korrekte deutsche Aussprache	R. Schmitt (LB)				alle	alle	8		

1)	2)	3)	4)	5)	5a)	6)	7)	8)	9)	10)	Raum
Veranstaltungs- kennziffer (VAK)	Veranstaltungsform	Titel der Veranstaltung (mit Kurzbeschreibung)		Veranstalter	Schwerpunkt und/oder Schulisch/ Fachbereich/beruf/ Fachrichtung	Studiengebiet	Eignung für Semesterstufen	Eignung für Semesterstunden	Termin		
1800	PP	<u>Projekte für den Studiengang LS II-bF</u> <u>Projekt: Berufliche Bildung und 3. Welt</u> (1. Projektsemester) Berufliche Bildung und 3. Welt	U. Boehm H. Erbe D. Gronwald R. Drechsel	EGW E+H ET MT Sowi Wiwi		M	S II	2	Di. 10-12		B 2760
1801	AV	Berufspädagogen für die 3. Welt	R. Dobischat (LB)	EGW		M	S II	3	n. V.		
1802	AV	Ernährungsprobleme in der 3. Welt	U. Boehm B. Ahlert (LB)	EGW Sowi Wiwi		M	S II	2	Di. 13-15		B 2770
1803	AV	Elektrische Energieversorgung: Bau und Betrieb von Energieversorgungs- anlagen als Ausbildungsproblem auf der Facharbeiterebene Es sollen Qualifikationskriterien für die Arbeit in angepassten, autonomen Energie- versorgungsanlagen entwickelt werden.	D. Gronwald	EGW ET		M	S II	2	Di. 13-15		B 1800
1804	AV	Entwicklungshilfe durch Ausbildungshilfe? Es soll die Arbeit von Ausbildungszentren für Facharbeiter in Ländern der Dritten Welt ebenso wie deren Ausbildung in der Bundesrepublik Deutschland untersucht werden.	D. Gronwald	EGW		M	S II	2	Do. 10-12		NW 1 - S 13
1805	AV	Probleme der Professionalisierung von Kindererziehung in der 3. Welt	B. El-Minehawi (LB)	EGW Sowi		M	S II	2	n. V.		
1847	AV	Qualifikationsmittel für die 3. Welt	F. Ficker (LB)	EGW ET		M	S II	2	Di. 15-17		NW 1 - N 15
1851	AV	Industrialisierung und Wahrnehmung	U. Boehm H.-U. Hyams- Peter	EGW Sowi Wiwi		M	S II	2			

1)	2)	3)	4)	5)	5a)	6)	7)	8)	9)	10)
Veranstaltungs- kennziffer (VAK)	Veranstaltungsform	Titel der Veranstaltung (mit Kurzbeschreibung)	Veranstalter	Schwerpunkt: und/oder Schulfach/ Lernbereich/berufli- Fachrichtung	Studiengabel	Eignung für Semesterstudien	Eignung für Schulstufe	Semester- wochenstunden	Termin	Raum
1806	PP	<u>Vorprojekt:</u> Rüstung Rüstung (politisch, ökonomisch, technologisch) Rüstung als Arbeitsbeschaffung, Möglichkeiten der Transformation des technischen und ökonomischen Potentials; Rüstung = Sackgassentechnologie	H. Erbe NN	EGW MT		M	S II	4	Di. 8-12	B 1632
1808	PP	<u>Projekt:</u> Kinderzeiten (1. Projektsemester) Kinderzeiten Das Plenum gilt der Diskussion sozial-politischer Aspekte der Projektarbeit.	H.-U. Hyams- Peter H. Krüger-Müller M. Schöblow (LB)	EGW Sowi		M, H	S II	1	Di. 10-11	B 1630
1809	AV	Die frühe Mutter-Kind-Beziehung Thema des Arbeitsvorhabens ist die Beschreibung und Analyse verschiedener Verlaufsformen der frühen Mutter-Kind-Beziehung. Innerhalb dieser Beziehung entstehen die Strukturen für alle späteren Kommunikationsmöglichkeiten, hier wird das Kind gleichsam zum "sozialen Wesen" gemacht. Störungen und Verletzungen in dieser Phase können schwerwiegende, sogar irreparable Folgen haben.	H.-U. Hyams- Peter	Sowi		M, H	S II	4	Di. 11-13 Di. 15-17	B 1630
1810	AV	Mutter - Kind - Beruf Zur Erwerbstätigkeit von Müttern in Bremen und ihrer Bedeutung für die Lebensbedingungen und Betreuung von Kleinstkindern.	M. Schablow (LB)	Sowi		M, H	S II	4	Di. 10-12 Di. 13-15	B 1580
1811	AV	Medienarbeit mit Kindern - Körpersprache, Körperverhalten Beobachtung und Dokumentation (Foto, Video) von Entwicklungsprozessen - unter dem Aspekt der Kolonialisierung der Körper	M. v. Behr (LB)	Sowi		M, H	S II	4	Di. 8-10 Di. 11-13	B 1800

1)	2)	3)	4)	5)	5a)	Studiengebiet	6)	7)	8)	9)	10)	Raum
Veranstaltungs-kennziffer (VAK)	Veranstaltungsform	Titel der Veranstaltung (mit Kurzbeschreibung)	Veranstalter	Schwerpunkt- und/oder Schulfach/ Lernbereich/Beurteil- Fachrichtung			Eignung für Semesterstudien	Eignung für Schulfach	Semester-wochenstunden	Termin		
1812	AV	Der Familienhaushalt als Erfahrungsraum für Kleinkinder In Auseinandersetzung mit den Veränderungen in der Hausarbeit werden die gewonnenen Möglichkeiten der pädagogischen Arbeit mit dem Kind auf ihren Sinngehalt (Anspruch und Wirklichkeit) hin überprüft.	H. Krüger-Müller	Sowi			M, H	S II	2	Di. 10-12	B 1410	
1812/4	T	Der Familienhaushalt als Erfahrungsraum für Kleinkinder	A. Feldhusen (T)	Sowi			M	S II				
1813	AV	Was geschieht mit den kleinen Jungen? Aspekte der Sozialisation kleiner Jungen im Vorschulalter	H. Ortmann	Sowi			M, H	S II	2	Di. 15-17	B 1632	
1814	AV	Entwicklungspsychologie der frühen Kindheit - Theorien und empirische Untersuchungen zu den Auswirkungen familialer und familien-ergänzender Kleinkindbetreuung <u>Projekt:</u> Ökonomisch-technologische Entwicklung und berufliche Bildung (3. Projektsemester)	H. Schindler	Sowi			M, H	S II	2	Di. 8-10	B 1580	
1815	PP	Ökonomisch-technologische Entwicklung und berufliche Bildung	U. Boehm H. Erbe M. Hoppe F. Ortmann	EGW MT ET Wiwi			M	S II	2	Do. 8-10	B 2760	
1816	AV	Entwicklung einer Unterrichtseinheit Im Zusammenhang mit dem Projektthema werden Unterrichtseinheiten zur Durchführung an Berufsschulen geplant und vorbereitet.	M. Hoppe H.J. Röbler (PL)	MT			M	S II	2	Do. 17-19	B 2760	
1817	AV	Entwicklung eines Lehrer- und Schüler-arbeitsbuches: Alternative Technologien in der beruflichen Bildung Die Beschäftigung mit alternativen Techno-logien im SS 81 und WS 81/82 soll in der Entwicklung und Zusammenstellung eines Lehrer- und Schülerarbeitsbuches ein konkretes Ergebnis finden.	H. Grome (LB)	MT			M	S II	2	Mi. 10-12	B 1770	
1818	AV	Lehrplananalyse und Unterrichtsplanung III: Entwicklung von Unterrichtseinheiten	U. Boehm F. Ortmann H. Engelhard (PL)	EGW Wiwi			M, H	S II	2	Do. 10-12	B 2760	

1)	2)	3)	4)	5)	5a)	6)	7)	8)	9)	10)	Raum
Veranstaltungs- kennziffer (VAK)	Veranstaltungsform	Titel der Veranstaltung (mit Kurzbeschreibung)	Veranstalter	Schwerpunkt und/oder Schulfach/ Lehrveranstaltung/ Fachrichtung		Eignung für Semesterstudien	Eignung für Schulstudie	Semester- wochenstunden		Termin	
1819	AV	"Alternative" Ökonomie II	F. Ortmann	Wiwi		M, H	S II	2	Mo. 16-18	B 1580	
1820	AV	Vorbereitung einer Unterrichtseinheit für Elektrotechnik	F. Rauner	EGW FT		M, H	S II	2	Do. 10-12	NW 1 - S 131	
		<u>Projekt:</u> Jugendliche ohne Ausbildungsvertrag (3. Projektsemester)									
1821	PF	Jugendliche ohne Ausbildungsvertrag Problemgruppen und Ausbildungsperspektiven Im Mittelpunkt stehen die Entwicklung und Auswertung der Unterrichtseinheiten.	H. Krüger-Müller B. Voigt C. Schimmel (PL) P. Reu (PL)	EGW Sowi ET Wiwi JoA		M, H	S II	2	Mo. 13-15	B 2760	
1822	AV	Durchführung einer Unterrichtseinheit mit Studenten der Fachrichtung sozialpädagogische Ernährungslehre	H. Krüger-Müller C. Schimmel (PL) C. Wedemeyer- Marwick (PL)	EGW Sowi H+E		M, H	S II	3	Mo. 15-18	B 1770	
1823	AV	Holztechnik - Aufbaukurs für JoA-Lehrer	B. Voigt NN (LB)	JoA		M, H	S II	4	Mi. nach 16.00	A1/1-Unterricht	
1824	AV	Arbeitslosigkeit und Sozialpolitik	B. Voigt	EGW Sowi JoA		M, H	S II	3	Mi. 16-19	B 1580	
1825	AV	Vorbereitung, Durchführung und Auswertung von Unterrichtseinheiten	H. Krüger-Müller R. Voigt	EGW Sowi JoA		M, H	S II	3	Mo. 15-18	B 2760	
1826	AV	Berufliche Bildung und soziale Integration von Ausländern II	B. Voigt	EGW Sowi JoA		M, H	S II	2	Mo. 10-12	B 2760	
1826/4	T	Berufliche Bildung und soziale Integration von Ausländern II	U. Yüncüzü (T)	EGW Sowi JoA		M	S II	2			

1)	2)	3)	4)	5)	5a)	6)	7)	8)	9)	10)	
Veranstaltungskennziffer (VAK)	Veranstaltungsform	Titel der Veranstaltung (mit Kurzbeschreibung)	Veranstalter	Schwerpunkt und/oder Schulfach Lernbereich/berufliche Fachrichtung	Stundengebiet	Eignung für Semesterstudien	Eignung für Schulstudie	Semesterwochenstunden	Termin	Raum	
		<u>Einzelveranstaltungen im Teilstudiengang Metalltechnik</u>									
1827	K	Werkstätten in der beruflichen Bildung Gegenständliches Lernen setzt das Vorhandensein von Werkstätten voraus. Aber: wie sollen sie eingerichtet sein? Wo sollen sie sich befinden? Wie sind sie zu nutzen? Fragen, über die an konkreten Beispielen nachgedacht werden soll.	M. Hoppe H. Erbe R. Rauner	MT ET		M, H	S II	2			
1828	K	Analyse und Kritik der beruflichen Ausbildung im Berufsfeld Metalltechnik Organisation, Träger, Ausbildungsordnungen, u. a. metalltechnischer Berufsausbildung werden analysiert und bewertet.	M. Hoppe	MT		M, H	S II	2	Mi. 16-18	B 1810	
1829	K	Thermodynamik - Grundlagen der Energieumwandlungsprozesse Die Beurteilung "alternativer" Energieumwandlungsprozesse erfordert physikalische und mathematische Kenntnisse, die erarbeitet werden sollen.	H. Erbe	MT		M, H	S II	2	Do. 10-12		
		<u>Einzelveranstaltungen im Teilstudiengang Elektrotechnik</u>									
1830	K	Ausgewählte Themen der lehrorientierten Fachwissenschaft Elektrotechnik Teilnehmer: Studenten, die die fachwissenschaftliche Prüfung Elektrotechnik oder die Klausur bis zum Ende des WS 82/83 bei mir machen wollen.	D. Gronwald	ET		H	S II	2	Mi. 16-19 14-tägig	B 1800	
1831	K	Experimentallunterricht in der gewerblich-technischen Berufsausbildung	F. Rauner	ET EGW		M, H	S II	2	Fr. 13-15	NW 1 - S 13	
1832	K	Auswertung einer Unterrichtseinheit Elektrotechnik	H. Dachwitz (PL)	ET EGW		H	S II	2		NW 1 - S 13	

1)	2)	3)	4)	5)	5a)	6)	7)	8)	9)	10)	
Veranstaltungs- kennziffer (VAK)	Veranstaltungsform	Titel der Veranstaltung (mit Kurzbeschreibung)		Veranstalter	Schwerpunkt- und/oder Schuljahr/ Lehrbereichslehr/ Fachrichtung	Studienggebiet	Eignung für Semesterzeiten	Eignung für Semester- wochenstunden	Termin	Raum	
		<u>Einzelveranstaltungen im Teilstudiengang Hauswirtschaft/Ernährungswissenschaft</u>									
1848	K	Analyse ernährungs- und hauswirtschaftswissenschaftlicher Inhalte der Ausbildung an Berufs- und Berufsfachschulen Es sollen u. a. gemeinsame Problemfelder der hauswirtschaftlichen und gewerblichen Ausbildung im Hinblick auf die berufliche Tätigkeit herausgearbeitet werden.		M. Kahnwald (LB)	H+F		M, H	S II	3		
1849	K	Lassen sich alternative Ernährungsformen in den Berufsschulunterricht integrieren? Eine Untersuchung auf der Grundlage aktueller Lehrpläne.		G. Lampe (LB)	H+E		M, H	S II	2		
1850	K	Veränderungen bei haushaltsmäßigen Bearbeitungsmethoden von Lebensmitteln		H. Henschel (LB)	H+E		M, H	S II	2		
1852	K	Biochemie des Menschen		K. Springer (LB)	H+E		M, H	S II	3	Mo. 13-16 A 2320	
		<u>Einzelveranstaltungen im Teilstudiengang Wirtschaftswissenschaften</u>									
1833	K	Berufe und beruflicher Wandel - Probleme von Berufssoziologie und Berufspädagogik Einführung in die Berufssoziologie und Aufarbeitung der Probleme beruflicher Bildung angesichts des Wandels von Berufsstruktur und beruflichen Inhalten		W. Littek D. Saurien (LB)	FGW Wiwi		M, H	S II	4	Di. 13-17 B 1630	
1834	K	Zum Zusammenhang von generativen Strukturen normativen Orientierungen und Alltagstheorien II		W. Littek R. Zoll	FGW Wiwi		H	S II	2	Mi. 15-17 B 1450	
1835	K	Produktionswirtschaft		G. Dey (LB)	Wiwi		M, H	S II	2	Do. 13-15 B 1810	
1836	K	Kostentheorie und Kostenrechnungssystem		J. Müller (LB)	Wiwi		M, H	S II	2	Di. 16-18	

1)	2)	3)	4)	5)	5a)	6)	7)	8)	9)	10)	Raum
Veranstaltungs- kennziffer (VAK)	Veranstaltungsform	Titel der Veranstaltung (mit Kurzbeschreibung)		Veranstalter	Schwerpunkt und/oder Schulfach/ Lehrfach/berufli- che Richtung	Studiengänge	Eignung für Semesterstudien	Eignung für Schulstudie	Semester- wochenstunden	Termin	
		<u>Einzelveranstaltungen im Teilstudiengang Sozialwissenschaften/Sozialpädagogik</u>									
1837	K	Sozialtherapie bei Jugendlichen Beschreibung und Analyse spezifischer Konflikte und Schädigungen im Jugendlichenalter. Erörterung neuerer sozialtherapeutischer Konzepte im Sinne der Prophylaxe und Bewältigung solcher Konflikte.		H.-U. Hyams-Peter	EGW Sowi JoA		M, H	S II	2	Mi. 13-15	B 1630
1838	K	Psychoanalyse für Pädagogen II Im Mittelpunkt dieses Kurses stehen Probleme der Anwendung psychoanalytisch orientierter Pädagogik in erzieherischen Institutionen (u. a. Kindergarten, Kinderheime, Schule).		H.-U. Hyams-Peter	EGW Sowi		M, H	S II	2	Di. 18-20	B 1630
1839	K	"Sozialer Aufstieg" Dieser Seminar beschäftigt sich vor allem mit der Frage, was sozialer Aufstieg in einer Klassengesellschaft bedeutet, sowohl im Hinblick auf dessen gesellschaftlich-ideologische Funktion als auch in Bezug auf die persönlichen Probleme und deren Verarbeitung durch diejenigen, die als soziale Aufsteiger bezeichnet werden oder sich als solche verstehen. Dabei spielt natürlich die Auslese-Institution Schule eine wesentliche Rolle. Ausgangspunkt für die Arbeit könnten eigene Erfahrungen sein, die ergänzt werden durch autobiographische/biographische Literatur (Romane) und wissenschaftliche Untersuchungen.		O. Preuß H. Ortmann	EGW Sowi		M, H	S II	2	Mo. 13-15	A 2270
1840	K	Methodische Aspekte der Bildungsarbeit mit Frauen Störende und verleugnete Gefühle		H. Ortmann	EGW Sowi		M, H	S II	2	Di. 10-12 Di. 8-10	B 1090
1841	K	Lernbehinderte Mädchen in der Berufsschule		Ch. Manke (LB)	Sowi JoA		M, H	S II	2		

1)	2)	3)	4)	5)	5a)	6)	7)	8)	9)	10)	Raum
Veranstaltungs- kennziffer (VAK)	Veranstaltungsform	Titel der Veranstaltung (mit Kurzbeschreibung)	Veranstalter	Schwerpunkt und/oder Schulfach/ Lernbereich/Beruf/ Fachrichtung		Eignung für Semesterstufen	Eignung für Schulstufe	Semester- wochenstunden			
		<u>Allgemeine EGW-Veranstaltungen</u>									
1842	K	Wir öffnen die Universität für alle Frauen Möglichkeiten der Entwicklung von Selbst- hilfeinitiativen in Bremen	B. Cramon-Daibley (LB)	EGW Sowi		M, H	S II	2			
1843	K	An der Geschichte lernen An Beispielen aus der Entwicklungsge- schichte der Theorien, Produkte und beruf- lichen Tätigkeiten soll überprüft werden, ob nicht die Auseinandersetzung mit wissen- schaftlich "Überholtem" im beruflichen Ler- nen eine Voraussetzung für das Verständnis der gesellschaftlichen Dimension des Ent- wicklungsstandes der Fachdisziplin ist.	R. Drechsel D. Gronwald	EGW		M, H	S II	3			
1844	K	Entwicklung und Zukunft der Berufsschul- lehrerbildung Es soll untersucht werden, inwieweit die gegensätzlichen Positionen, wie sie in den Konzepten "Berufsschullehrer" traditioneller Prägung und "Sekundär II-Stufenlehrer" zum Ausdruck kommen mit einer Ausbildung zum Lehrer für berufliche Bildung (Berufs- pädagoge) aufgehoben werden können.	R. Drechsel F. Rauner	EGW		M, H	S II	2	Mo. 15-17		R 1760
1845	K	Wissenschaftstheoretische und ästhetische Schriften Adornos (II)	B. Voigt	EGW Sowi		H	S II	3	Do. 16-19		B 1800
1846	Ko	Kolloquium Berufliche Sozialisation	alle HL in LS II-bF W. Heinz W. Müller	EGW		H	S II	2	Do. 14-16		B 1800
		<u>Projekt: Sprache in der Berufsausbildung</u> (1. Projektsemester)									
	PP	Berufliche Erfahrungen und sprachliche Kompetenz	F. Rauner M. Weck R. Wilkening	EGW		M, H	S II	2	Fr. 10-12		
	AV	Probleme eines (sprach-)handlungsorien- tierten Unterrichts	M. Weck	EGW		M, H	S II	2	Fr. 8-10		
8220	AV	Literaturunterricht an berufsbildenden Schulen	R. Wilkening	EGW		M, H	S II	2	Do. 17-19		

1)	2)	3)	4)	5)	5a)	Studiengebiet	6)	7)	8)	9)	10)	Raum
Veranstaltungs- kennziffer (VAK)	Veranstaltungsform	Titel der Veranstaltung (mit Kurzbeschreibung)	Veranstalter	Schwerpunkt und/oder Schulfach/ Lehrbereich/berufli- Fachrichtung			Eignung für Semesterstudien	Eignung für Schulstufe	Semester- wochenstunden		Termin	
		<u>Nachtrag für den Teilstudiengang Wirtschaftswissenschaften</u>										
		<u>Projekt: Marx und Keynes: Geld und Produktion (1. Projektsemester)</u>										
5335	PP	Geld in der realen Welt Diskussion der aktuellen Bewegungen von Output, Beschäftigung, Preisen, Löhnen und Zinsen anhand von empirischen Materialien insbesondere über die Bundesrepublik Deutschland	O. Steiger H. Hagemann	Wiwi			M	S II	2			
5336	AV	Keynes' monetäre Theorie der Produktion Anhand der "Allgemeinen Theorie" von J. M. Keynes sowie den dazu jüngst veröffentlichten Vorarbeiten (Bd. 13 und 29) seiner "Collected Works" soll geprüft werden, wie Keynes die klassische Dichotomie der ökonomischen Theorie überwunden hat.	O. Steiger	Wiwi			M	S II	2			
5337	AV	Geld und Produktion bei Marx Anhand des "Kapital" von Karl Marx sowie wichtiger Vorarbeiten ("Kritik", "Grundrisse") soll untersucht werden, inwieweit Marx' Analyse des Geldes in seiner Akkumulationstheorie gelungen ist.	O. Steiger	Wiwi			M	S II	2			
5338	AV	Keynes-Interpretation: von Hicks bis Minsky Anhand der Originaltexte sollen die herrschenden Keynes-Interpretationen (IS/LM-Analyse, Monetarismus, Ungleichgewichtstheorie) und ihre postkeynesianische Kritik erarbeitet werden.	O. Steiger R. Behrens (LB)	Wiwi			M	S II	2			
5339	AV	Geld und Produktion aus historischer Sicht Ursprünge und Geschichte des Geldes sollen im Zusammenhang mit den jeweils vorherrschenden Produktionsweisen diskutiert werden.	W. Girnig (LR)	Wiwi			M	S II	2			

Bemerkungen zum Lehrveranstaltungsangebot Diplomstudiengang Religionswissenschaft

- 1) In der Studienphase 2 bzw. 3 des Diplomstudienganges Religionswissenschaft hat der Student gem. fachspezifischem Anhang zur DPO gem. 3.3.1 fachübergreifende Grundlagen aus Sozialpsychologie, Wissenschaftstheorie und Methodologie, Gesellschaftstheorie und gem. 3.3.6 Wahlgebiete, die in einem inhaltlichen Zusammenhang zu Problemen der Religionswissenschaft stehen (Soziologie, Psychologie, Erziehungswissenschaft), zu studieren.
- 2) Die Studiengangskommission empfiehlt, aus dem Lehrangebot der entsprechenden Studiengänge (Sozialwissenschaft/Psychologie/Pädagogik) gemäß Anhang DPO entsprechende Veranstaltungen auszuwählen und zu belegen, damit die erforderlichen Nachweise erbracht werden.
- 3) Dem Studenten wird in diesem Zusammenhang empfohlen, die Möglichkeiten der fachlichen Studienberatung durch die zuständigen Hochschullehrer auszuschöpfen.

Beschluß der Studiengangskommission
vom 11. 1. 1982

1)	2)	3)	4)	5)	5a)	Studiengabel	6)	7)	8)	9)	10)	Raum
Veranstaltungskennziffer (VKZ)	Veranstaltungsform	Titel der Veranstaltung (mit Kurzbeschreibung)		Veranstalter	Schwerpunkt und/oder Schuljahr/ Lernbereich/ Fachrichtung		Eignung für Semesterstudien	Eignung für Schulstufe	Semester- wochenstunden			
1900	PP	<u>Projekt:</u> Gesellschaftliche Bearbeitung des Todes (3. Projektsemester) Gesellschaftliche Bearbeitung des Todes		J. Lott H. Schulz K. Dirschauer (LB) C. Bachmann (T) E. Marquard (PL) G. Schmidt (PL)	LA DP SA	DPO 3.2.1 3.3.2	M, H	P S I S II	2	Di. 13-15	R 14/10	
1900/4	T	Gesellschaftliche Bearbeitung des Todes		C. Bachmann (T)	LA DP SA		M	P S I S II	2			
1901	AV	Todeserleben von Kindern und Jugendlichen		S. Heitmann (LB)	LA DP SA	DPO 3.3.1 3.3.6	M, H	P S I S II	2	Fr. 10-12	B 1760	
1902	AV	Subjektive Aspekte von Altern und Tod		K. Damaschke (LB)	LA DP	DPO 3.3.1 3.3.6	M, H	S I S II	2	ab 1.7.82 Blockveranstaltung		
1903	AV	Eschatologische Strömungen im Alten und Neuen Testament		H. Schulz	LA DP	DPO 3.3.2 3.3.4	M, H	S II	2	Mi. 8-10	B 1632	
1904	AV	Die Vergeltung der Taten nach dem Tode		H. Seiwert (LB)	LA DP	DPO 3.2.1 3.2.3 3.3.2	M, H	S I S II	2	Di. 15-17	B 2760	
1905	AV	Philosophische Thanatologie		K. Dirschauer (LB)	LA DP	DPO 3.2.3 3.3.6	M, H	S I S II	2	Mo. 10-12	B 1630	
1906	AV	Unterricht und Interaktion		U. Kurth	EGW		M, H	P S I S II	2	Di. 17-19	B 1580	
6010	AV	Suizid in der Schule		S. Gessulat	LA DP SA EGW	DPO 3.3.6	M, H	P S I S II	2			
1907	AV	Vorbereitung, Durchführung und Auswertung von Unterrichtseinheiten		G. Schmidt (PL) E. Marquard (PL)	LA SA		M, H	P S I S II	2	Fr. 12-14 und n. V.	B 1760	

1)	2)	3)	4)	5)	5a)	Studiengebiet	6)	7)	8)	9)	10)	Raum
Veranstaltungs- kennziffer (VAK)	Veranstaltungsform	Titel der Veranstaltung (mit Kurzbeschreibung)		Veranstalter	Schwerpunkt und/oder Schulfach/ Lernbereich/berufl. Fachrichtung		Eignung für Semesterklausuren	Eignung für Schulstufe	Semester- wochenstunden	Termin		
		<u>Einzelveranstaltungen</u>										
1908	K	Religion und Politik in modernen Gesellschaften I: Religion und Politik in Nordamerika		B. Wallisch-Prinz (LB)	LA DP	DPO 3.2.1 3.3.3	M, H	S I S II	2			
1909	K	Soziokulturelle und ökonomische Auswirkungen des Hinduismus in Indien		N. Lodh (LB)	LA DP	DPO 3.1 3.2.5	M, H	S I S II	2	Mi. 15-17		B 1630
1910	K	Teufel, Dämonen und Gegengötter		H. Seiwert (LB)	DP	DPO 3.2.1 3.3.2	M, H	S I S II	2	Di. 8-10		B 1700
1911	K	Religionsgeschichte Japans		H. Seiwert (LB)	LA DP	DPO 3.2.3 3.3.2	M, H	S I S II	2	Di. 13-15		B 2760
1912	K	Wirtschaft und Religion: Religionsethnologische Perspektiven		H. Schulz	LA DP	DPO 3.2.1 3.3.2	M, H	S II	2	Mi. 10-12		B 1632
1913	K	Feministische Theologie		H. Sorge (LB)	LA DP SA	DFO 3.2.1 3.3.3	M, H	S I S II	2	n. V.		
1913/4	T	Feministische Theologie		I. Rohnke (T)	LA DP		M	S I S II	2	n. V.		
1914	K	Die Bergpredigt und der christliche Beitrag zur Friedenserziehung		A. Schröder (LB)	LA DP	DFO 3.2.1 3.3.3 3.3.4	M, H	P S I S II	2	Di. 17-19		B 1632
1915	K	Die Gottesfrage im gesellschaftlichen Theorie-/Praxiszusammenhang		K. Füßel (LB)	LA DP SA	DPO 3.2.1 3.3.2 3.3.4	M, H	P S I S II	2	Do. 17-19		R 1700
1916	K	Jüdische und christliche Apokalyptik		H. Schulz	LA DP	DFO 3.2.1 3.3.2 3.3.4	M, H	S II	2	Do. 8-10		B 1580
1917	K	Religion und Nation in und zwischen den Weltkriegen		U. Kurth	LA DP	DFO 3.3.2	M, H	S I S II	2	Di. 13-15		B 1580

1)	2)	3)	4)	5)	5a)	6)	7)	8)	9)	10)	Raum
Veranstaltungs- kennziffer (VAK)	Veranstaltungsform	Titel der Veranstaltung (mit Kurzbeschreibung)	Veranstalter	Schwerpunkt und/oder Schulfach/ Lernbereich/beruf Fachrichtung		Studiengabel	Eignung für Semesterstudien	Eignung für Schulstufe	Semester- wochenstunden	Termin	
1918	K	Vergleichende Religionspädagogik: Religionsunterricht in Schweden und England	U. Kurth	LA DF	DFO 3.3.5	M, H	P S I S II	?	Di. 15-17	B 1580	
1919	K	Neuere Schulbücher zum Religions- unterricht II	M. Spieß (LB)	LA DF	DFO 3.3.5	M, H	P S I S II	2	Mi. 16-18	B 1700	
1920	K	Fach- und stufenspezifische Unterrichts- methoden im Religionsunterricht der Primar- stufe und Sekundarstufe I	U. Kurth	LA		M, H	P S I	2	Fr. 8-10	A 2370	
1921	K	Hebräisch für Fortgeschrittene I	W. Klatt (LB)	LA DF	DFO 3.2.4 3.3.7	M, H	S I S II	2	Mo. 15-17	B 1630	
1922	K	Hebräisch für Fortgeschrittene II	W. Klatt (LB)	LA DF	DFO 3.3.7	M, H	S I S II	2	Mo. 13-15	B 1630	
1923	K	Lektüre alttestamentlicher Texte (für Teilnehmer mit Hebräischkenntnissen)	H. Schulz	LA DF	DFO 3.2.4 3.3.7	M, H	S II	2	Do. 10-12	NW 1 - N 22	
1924	K	Arabisch für Anfänger	M. Badawi (LB)	LA DF	DFO 3.2.4 3.3.7	M, H	S I S II	2 + 2			
1925	K	Türkisch für Anfänger	I. Ulusoy (LB)	LA DF	DFO 3.2.4 3.3.7	M, H	S I S II	?			
1926	K	Griechisch für Anfänger	C. Heinrohn (LB)	LA DF	DFO 3.2.4 3.3.7	M, H	S I S II	2 + ?	Di. 17-19 Mi. 18-20	B 1170 A 2370	
7082	K	Latein für Fortgeschrittene	C. Heinrohn (LB)	LA DF	DFO 3.2.4 3.3.7	M, H	S I S II	?	?		

1)	2)	3)	4)	5)	5a)	6)	7)	8)	9)	10)
Veranstaltungskennziffer (VAK)	Veranstaltungsform	Titel der Veranstaltung (mit Kurzbeschreibung)	Veranstalter	Schwerpunkt und/oder Schulfach/ Lehrweise/lehrr. Fachrichtung	Studiengebiet	Eignung für Semesterstudien	Eignung für Schulstufe	Semesterwochenstunden	Termin	Raum
		<u>Grundkurse des 1. Studienabschnitts</u> <u>2. Semester</u>								
2000	K+U	Grundkurs Physik II	J.Schmitz-F. H.v.Boetticher mit D. Baumgartner		5.3 Abs.1	2		6+2	Mo 8-17 Di 10-12 Do 13-15	N 303, N N 313 S 136
2001	K+U	Mathematik II	E.Oeljeklaus		5.1 Abs.1	2		4+2	Di 8-10 Fr 8-10 Fr 13-15	7260 MZH 7260 MZH 7260 MZH
2002	K+U	Grundgebiete der E-Technik	K.Ehricke (LB)		5.2 Abs.3	2		4+2	Do 8-10 Di 12-13 n.V.	S 136 S 136
2003	K+U	Soziale Stellung u. gesellschaftl. Funktionen von Ingenieuren	W. Müller		5.5	2		2	Di 14-16	S 135
		<u>4. Semester</u>								
2508	K+U	Mathematik IV für ET u. Phys.	J. Gamst		5.1 Abs.2	4		4+2	Mo 10-12 Do 10-12 Fr. 10-12	S 136 S 136 S 136
2004	K	Werkstoffe und Bauelemente	H.Schmiedel (LB)			4		2+1	Fr 8-10 n.V.	N 135
2005	L	Grundlagenlabor	R.Bislich mit W.Lutter R.Vahldieck HN			4		0+4	Mo 12-17	S 112
2006	K+U	Netzwerktheorie	H.Bodden mit W. Scholz		5.2 Abs.4	4		2+1	Di 8-10 n.V.	S 136
2007	K+U	Theoretische Elektrotechnik II (Dynamik linearer Systeme)	H.Bodden mit W. Scholz		5.2 Abs.4	4		2+1	Di 10-12 n.V.	S 136

1)	2)	3)	4)	5)	5a)	6)	7)	8)	9)	10)
Veranstaltungs- kennziffer (VAK)	Veranstaltungsform	Titel der Veranstaltung (mit Kurzbeschreibung)	Veranstalter	Schwerpunkt- und/oder Schulfach/ Lernbereich/zertif. Fachrichtung		Eignung für Semesterstudien	Eignung für Schulstufe	Semester- wochenstunden	Termin	Raum
2008	K	Einführung in die Elektronik für Elektrotechniker, Physiker und Mathematiker	C. Roy		5.4	4		2	Do 14-16	N 132
2009	K	Datenverarbeitung für Fortgeschrittene	F.Nake mit S. Ahmed		5.4	4		2+1	Mo 8-10 n.V.	N 133
2010	K	Naturwissenschaftler und Ingenieure als neue Selbständige	W. Müller		5.5	4		2	Mo 10-12	N 242
2011	K	Der Bildschirm als Arbeitsplatz von Ingenieuren und Büroangestellten (Vergleichende Literatursauswertung mit anschließenden Erkundungen in Bremer Betrieben).	H.D.Hellige		5.5	4		2	Do 10-12	N 331
2012	K	Branchenanalyse, Elektrizitätswirtschaft, und Starkstromanlagenbau	H.D.Hellige		5.5	4		2	Fr 10-12	N 313
		<u>Grundkurse des Hauptstudiums</u> <u>. Studienabschnitt</u> <u>Grundständiger und Ergänzungsstudiengang</u> <u>6. Semester</u>								
2013	P	Plenum für das 6. Semester	F.Arndt A.Wasiljeff G.Ludyk D.Popović			6		1	n.V.	
2014	K+U	Elektrodynamik *	H.Bodden mit W. Scholz		8.2.2	6		2+1	Do. 8-10 n.V.	N 242
2015	K	Regelungstheorie I	G.Ludyk mit H. Suh1		8.3.2	6		2+1	Di 13+15 n.V.	N 313

*nur für Ergänzungsstudiengang

1)	2)	3)	4)	5)	5a)	6)	7)	8)	9)	10)
Veranstaltungs- kennziffer (VAK)	Veranstaltungsform	Titel der Veranstaltung (mit Kurzbeschreibung)	Veranstalter	Schwerpunkt und/oder Schulfach/ Lehrbereich/berufl. Fachrichtung	Studiengabel	Eignung für Semesterstudien	Eignung für Schulstudie	Semester- wochenstunden	Termin	Raum
2016	K	Prozeßrechenstechnik	D. Popović mit P. Schubert		8.3.2	6		2+1	Mo 15-17 n. V.	N 132
2017	K	Praktische Regelungstheorie	W. Sobotta (LB)		8.3.2	6		2+1	n. V.	
2018	K	Dynamische Systeme	D. Popović mit P. Schubert		8.3.2	6		2+1	Di 10-12 n. V.	N 125
2019	K	Einführung in die Leistungselektronik	C. Roy		8.3.2	6		2+1	Fr. 9-11 n. V.	N 132
2020	L	Praktische Regelungstechnik	W. Sobotta (LB)		8.3.2	6		0+2	n. V.	
2021	K	Hochfrequenztechnik I	F. Arndt		8.3.1	6		2+1	Di 10-12 n. V.	N 242
2022	K	Nachrichtentechnik I	A. Wasiljef		8.3.1	6		2+1	Do 10-12 n. V.	N 242
2023	K	Digitaltechnik I	P. Beßlich mit M. Carlsson		8.3.1	6		2+1	Mo 10-12 Mo 12-13	N 313 N 313
2024	L	Hochfrequenz-Übertragungstechnik	F. Arndt mit D. Grauerholz H. Spreckelmann			6		0+2	n. V.	
2025	K	Signalverarbeitung	H. Fehn (LB)		8.3.1	6		2+1	n. V.	
2026	L	Nachrichtentechnik	A. Wasiljef mit D. Grauerholz J. Bornemann		8.3.1	6		0+2	n. V.	

1)	2)	3)	4)	5)	5a)	6)	7)	8)	9)	10)	Raum
Veranstaltungs- kennziffer (VAK)	Veranstaltungsform	Titel der Veranstaltung (mit Kurzbeschreibung)	Veranstalter	Schwerpunkt und/oder Schulfach/ Lernbereich/berufl. Fachrichtung	Studiengebiet	Eignung für Semesterstudien	Eignung für Schulstufe	Semester- wochenstunden	Termin		
2027	L	Daten-Digitaltechnik	P.Beßlich mit J.Springer S.Ahmed		8.3.1	6		0+2	n.V.		
2010	K	Naturwissenschaftler und Ingenieure als neue Selbständige	W.Müller		10.1.2.1	6		2	Mo 10-12	N 242	
2011	K	Bildschirm als Arbeitsplatz von Ingenieuren und Büroangestellten	H.D.Hellige		10.1.2.1	6		2	Do 10-12	N 331	
2012	K	Branchenanalyse, Elektrizitätswirtschaft Starkstromanlagen	H.D.Hellige		10.1.2.1	6		2	Fr 10-12	N 313	
		<u>8. Semester, Wahlfächer</u>									
2028	K	Methoden des Operations-Research und seine Anwendung im Verkehrswesen*	H.Hönerloh		8.3.3	6		4+2	Di 8-10 Do 8-10 Do 13-15	MZH 5280 6410 6410	
2029	S	Verkehrssysteme	H.Hönerloh		8.3.3	6/8		3+0	Di 14-17	MZH 5060	
2030	K	Ausgewählte Kapitel aus der Regelungs- theorie	G.Ludyk		8.3.3	8		2+0	Do 10-12	N 125	
2031	K	Ausgewählte Kapitel aus der Theorie dyna- mischer Systeme (Abtastalgorithmen)	D.Popović		8.3.3	8		2+0	Do 14-16	N 135	
2032	K	Mikroprozessoren	P.Beßlich mit M. Carlson		8.3.3	8		2+1	Di 10-12 Di 12-13	N 135 N 135	
2033	K	Leistungselektronik II	C.Roy		8.3.3	8		2+0	Do 10-12	N 132	

1)	2)	3)	4)	5)	5a)	6)	7)	8)	9)	10)
Veranstaltungskennziffer (VAK)	Veranstaltungsform	Titel der Veranstaltung (mit Kurzbeschreibung)	Veranstalter	Schwerpunkt und/oder Schultech/Lehrbereich/Dozent/Fachrichtung		Eignung für Semesterstudien	Eignung für Schulstufe	Semesterwochenstunden	Termin	Raum
2034	K	Humanisierung von Arbeitsplätzen durch Handhabungssysteme (Industrieroboter)	C. Roy		8.3.3	6		2+0	Fr 11-13	N 132
2035	K	Applikative Sprachen	F. Neke		8.3.3	8		2+0	Mo 15-17	N 133
		<u>Projekt: Bildverarbeitung</u>								
2536	P.P.	Projektplenium	P.Beßlich S.Boseck W.Coy A.Wasiljeff			8		2	Mi 15-17	S 319
2537	A.V.	Grundlagen der Bildverarbeitung II	P.Beßlich S.Boseck W.Coy A.Wasiljeff		3.4.1.1.d 3.4.1.1.a	8		4+2	Mi 13-15 n.V.	N 313
		<u>Projekt: Satelliten-Kommunikationssysteme</u>								
2036	P.P.	Projektplenium	F.Arndt A.Wasiljeff			8		1	Do 14-15	N 242
2037	A.V.	Numerische Methoden der Mikrowellentechnik	F.Arndt A.Wasiljeff		3.4.1.1.b 3.4.1.1.a	8		2+6	Di 14-20 n.V.	N 242
2038	S	Wellenreminar	F.Arndt A.Wasiljeff		3.4.1.1.b 3.4.1.1.a	8		1	Do 15-17 (14-täglich)	N 242

1)	2)	3)	4)	5)	5a)	6)	7)	8)	9)	10)	
Veranstaltungskennziffer (VAK)	Veranstaltungsform	Titel der Veranstaltung (mit Kurzbeschreibung)		Veranstalter	Schwerpunkt und/oder Schulfach/Lernbereich/berufli. Fachrichtung	Studiengebiet	Eignung für Semesterstufen	Eignung für Semestertage	Semesterwochenstunden	Termin	Raum
2039	P.P.	<u>Projekt ATEP</u> Projektplenum		G.Ludyk D.Popovič			8		1+0	n.V.	
2040	AV	Automatisierung technischer Prozesse mit Prozeßrechner		D.Popovič G.Ludyk W.Sebotta		3.4.1.2.a 3.4.1.2.d	8		4+0	Di 14-18	N 125

1)	2)	3)	4)	5)	5a)	6)	7)	8)	9)	10)
Veranstaltungs kennziffer (VAK)	Veranstaltungsform	Titel der Veranstaltung (mit Kurzbeschreibung)	Veranstalter	Schwerpunkt und/oder Schulfach/ Lehrbereich/berufl. Fachrichtung	Studienggebiet	Eignung für Semesterstufen	Eignung für Schulstufe	Semester wochenstunden	Termin	Raum
2500	Koll.	Einführung in die Lehrveranstaltungen des SS 1982 Diplom für 4. Semester Diplom ab 5. Semester Lehrer	H. Diehl H. Diehl H. Niedderer			A, M M, H A, M, H			14/82 10-11 14/82 11-12 14/82 10-12	S 136 S 136 N 313
2501	Koll.	Physikalisches Kolloquium <u>Pflichtveranstaltungen für den 1. Studienabschnitt</u>	C. Noack H. Niedderer			M, H		2	Mi 17-19	S 136
2502	V+U+P	Grundkurs II Diplom und Lehrer (Optik und Thermodynamik)	A. Mayer-Heinrich mit R. Schweitzer		3.2	M	S1, S2	8	Mo 8-10 Mo n. V. Di n. V. Fr 8-10.00	S 136 S 310/N 302 S 136
2503	V+U+P	alternativ für Lehrer: Grundkurs II (Elektrodynamik)	J. Bleck-Neuhus mit H. Schecker			M	S1, S2	6	Mo 8-10 Fr 8-10 n. V.	S 438 S 438/S 43
2504	V+U	Mathematik II Diplom	H. D. Dombrowski		3.3	M	S1, S2	6	Mo 10-12 Do 10-12 Fr 10-12	N 135 N 135 N 135
2505	V+U	Mathematik für Lehrer	M. Wischniewski			M	S1, S2	2+2	Di 8-10	N 135
2506	V+U+P	Grundkurs IV Diplom und Lehrer Atomphysik	W. Dreybrodt mit EL Nagler R. Schweitzer		3.2	M	S1, S2	8	Mo 15-17 Mo n. V. Di n. V. Do 15-17	N 331 U+P N 313
2507	V+U+P	alternativ für Lehrer: Grundkurs IV (Atomphysik)	H. Niedderer mit R. Prüm			M	S1, S2	7	Mo 10-12 Do 10-12	N 323 N 323
2508	V+U	Mathematik IV für Physiker und Elektro- techniker	J. Gassat		3.3	M	S1, S2	6	Mo 10-12 Do 10-12 Fr 10-12	S 136 S 136 S 136

198

1)	2)	3)	4)	5)	5a)	6)	7)	8)	9)	10)
Veranstaltungs-kennziffer (VAK)	Veranstaltungsform	Titel der Veranstaltung (mit Kurzbeschreibung)	Veranstalter	Schwerpunkt und/oder Schulfach/ Lernbereich/berufli. Fachrichtung	Studiengebiet	Eignung für Semesterstufen	Eignung für Schulstufe	Semesterwochenstunden	Termin	Raum
2509	K	Chemie für Physiker	K.P. Wanczek			M		3/6	Do 8.30-17 14tägig	NW 2
2510	K	Naturwissenschaftler in der Gesellschaft II	W.Müller			M		2	Fr 13-15	N 313
2511	K	Fachdidaktische Ergänzungen für Lehrer zum Grundkurs II	H.Schwedes			M	S1,S2	2	Di 14-16	N 331
2512	K	Planung und Analyse von Physikunterricht	St.v.Aufschnaiter			M	S1,S2	2	Di 8-10	N 331
		<u>Wahlpflichtveranstaltungen für das 4. Semester</u> Siehe Projekt "Kernenergie-Energie"								
2513	V+U	Theoretische Physik II Klassische Feldtheorie (Elektrodynamik)	C.Noack mit H.Schäfer		4,1	M		6	Mo 8-10 Di 8-10 Do 8-10 Fr 8-10	N 135 S 320/S321 N 135 S 320/S 321
2514	K	Projektpraktikum	W.Siegert		3,6	M		6	Mi 8-17 n.V.	N 312
*2557	K	Atomwaffen-Technik, Konzepte Alternativen	J. Scheer			M		2	n. V.	
*2558	S	Nichtorthodoxe Quantentheorien, gesellschaftliche Bedingungen, Hochschuldidaktische Konsequenzen	J. Scheer			M		2	n. V.	

*) Die beschließende Beschlufassung im FEB 2 über die Anerkennung der Studiengangsbezogenheit steht noch aus.

1)	2)	3)	4)	5)	5a)	6)	7)	8)	9)	10)
Veranstaltungs- kennziffer (VAK)	Veranstaltungsform	Titel der Veranstaltung (mit Kurzbeschreibung)	Veranstalter	Schwerpunkt und/oder Schultach/ Lernbereich/beruf. Fachrichtung	Studiengänge:	Eignung für Semesterstufen	Eignung für Schulstufe	Semester- wochenstunden	Termin	Raum
		<u>Pflichtveranstaltungen für den 2. Studienabschnitt</u> Siehe VAK 2513 "Theoretische Physik II"								
2515	K	Theoretische Physik IV	H. Schwegler mit B. Gerstmann		4.1	H		6	Mo 8-10 Di 8-10 Do 8-10 Fr 8-10	S 320 N 313 S 320 N 313
2516	K	Begleitungen zur Berufserkundung	K. Simhan		4.3	H		2	Do 17-19	S 438
2517	P	Schulgerätepraktikum	W. Siegert U. Bredehorst(LB)			H	S1, S2	2	Do 15-19 14täglig	N 312
2518	P	Fortgeschrittenen-Praktikum	H. Diehl P. Ryder H. Machner mit W. Conrades Ch. Reveloh D. Grauerholz K. Kompa, NN		4.2	H	S2	6	Mi 8-14	
		<u>Wahlpflichtveranstaltungen im 2. Studienabschnitt</u>								
2519	K	Relativitätstheorie	H. Schwegler		4.5	H		2	Mo 10-12	S 320
2520	V+U	Lasertheorie	P. Richter		4.5	H		3+1	Di 15-17 Fr 10-12	S 320 S 320
2521	S	Nichtlineare Dynamik	H. O. Peitgen F. Richter		4.5	II		2	Do 17-19	S 320
2522	S	Seminar über Solitonen Vorbespr. Mi, 14. April, 14 Uhr	G. Noack P. Richter H. Schwegler K. Horneffer		4.5	II		2	Mo 17-19 Di 10-12	S 438
2523	K	Atom- und Quantenphysik	H. Machner		4.5	H		6	Mo 13-17 Di 10-12	N 125 S 320

1)	2)	3)	4)	5)	5a)	6)	7)	8)	9)	10)
Veranstaltungs- kennziffer (VAK)	Veranstaltungsform	Titel der Veranstaltung (mit Kurzbeschreibung)	Veranstalter	Schwerpunkt- und/oder Schulfach/ Lernbereich/berufl. Fachrichtung	Studiengebiet	Eignung für Semesterstufen	Eignung für Schulstufe	Semester- wochenstunden	Termin	Raum
2524	K	Festkörperphysik	P. Ryder		4.5	II		4	Do 15-17 Fr 15-17	S 320 S 320
2525	K	Einführung in die Thermodynamik	K. Simhen		4.5	H		4	Di 10-12 Fr 13-15	S 438 S 438
2526	K	Einführung in die Biophysik II	H. Diehl		4.5	H		4	Do 10-12 Do 13-15	N 313 N 313
2527	S	Seminar der AE Spektroskopie und Biophysik	H. Diehl W. Dreybrodt H. Mayer-Heinricy B. Jastorff		4.5	H		2	Di 17-19	S 437
2528	S	Seminar zur Schwerionenphysik	C. Nonck		4.5	H		2	Di 17-19	S 320
2529	S	Seminar über Quantenfeldtheorie	C. Nonck		4.5	H		2	Di 13-15	S 320
2530	K	"Wissenschaftsläden" - Eine Perspektive für "Kritische Naturwissenschaftler" ?	W. Müller		4.3	H		2	Mi 15-17 n.V.	S 438
2531	S	Seminar zur Didaktik der Physik	St. v. Aufschneider H. Niedderer H. Schweder W. Siegert			H	S1, S2	2	Fr 13-15	N 323
2532	PP	<u>Projekt: Kernenergie</u> Projektplenum	J. Bleck-Neuhaus R. Schäfer I. Schmitz-Feuerhake					1	Mi 11-13	S 437
	AV	Strahlenbelastung der Bevölkerung und mögliche gesundheitliche Folgen	I. Schmitz-Feuerhake		4.4	II	S2	3	Mi n.V.	
	AV	Risikoprüfung	R. Schäfer		4.4	H		2	Mi 9-11	S 437
	AV	Radioökologie	J. Bleck-Neuhaus		4.4	H		4	Mi n.V.	

1) Veranstaltungs kennziffer (VAK)	2) Veranstaltungsform	3) Titel der Veranstaltung (mit Kurzbeschreibung)	4) Veranstalter	5) Schwerpunkt und/oder Schulfach/ Lernbereich/berufli. Fachrichtung	5a) Studiengebiet	6) Eignung für Semesterstufen	7) Eignung für Schulstufe	8) Semester wochenstunden	9) Termin	10) Raum
		<u>Projektartige Veranstaltungen</u>								
		<u>Projekt: Bildverarbeitung</u>								
2536	PP	Projektplenium	P.Beßlich S.Boseck W.Coy A.Wasiljeff		4.4	H		2	Mi 15-17	S 319
2537	AV	Grundlagen der Bildverarbeitung	P.Beßlich S.Boseck W.Coy A.Wasiljeff mit M.Carlsohn		4.4	H		6	Mi 13-15	N 313
		<u>Projekt: Kernenergie/Energie KEGIE</u>								
2538	PP	Projektplenium	K.Simhan		3.6,4.4	H		3	Mi 10-13	S 438
2539	AV	Alternative Energien	K.Simhan		3.6,4.4	H		2	Mi 14-16	S 438
2540	K	Windenergie	K.Simhan		3.6,4.4			2	Mi 8-10	S 438
2541	UE	Durchführung und Auswertung einer Unterrichtseinheit	St.v.Aufrechner U.Wilke (PL)			M	S1,S2	4	Fr 15-17	N 331

Studiengang

1) Veranstaltungskennziffer (VAK)	2) Veranstaltungsform	3) Titel der Veranstaltung (mit Kurzbeschreibung)	4) Veranstalter	5) Schwerpunkt und/oder Schulfach/ Lernbereich/berufli. Fachrichtung	5a) Studiengebiet	6) Eignung für Semesterstufen	7) Eignung für Schulstufe	8) Semesterwochenstunden	9) Termin	10) Raum
		<u>Projekt: Schwermetallbelastung im Bremer Raum</u>								
2542	PP	Projektplenium	J.Scheer		4.4	H	S2	2	Mi 14-16	S 437
2543	AV	Stoßprozesse lochenergetischer Schwerionen-Theorien, Experimente, Anwendungen	J.Scheer		4.4	H	S2	2	Mi n.V.	
2544	S	Neuere Entwicklungen der instrumentellen Spurenanalytik	J.Scheer		4.4	H	S2	4	Mi n.V.	
2545	Koll.	Kolloquium über Schwermetallbelastung	J.Scheer		4.4	H	S2	2	Mi n.V.	
2530	K	"Wissenschaftsläden" - Eine Perspektive für "Kritische Naturwissenschaftler" ?	W.Müller			M,H		2	Mi 15-17	S 438
		<u>Projekt: Spielen und Lernen</u>								
2546	PP	Projektplenium	St.v.Aufschnaiter			M,H	S1,(S2)	2	Mi 8-10	N 331
2547	AV	Schülervorstellungen und Schülerinteressen zu einem ausgewählten Gebiet der Physik	St.v.Aufschnaiter			M,H	S1,(S2)	2	Mi 10-12	N 331
2512	K	Planung und Analyse von Physikunterricht	St.v.Aufschnaiter			M	P,S1,S2	2	Fr. 10-12	N 331

Studiengang

1)	2)	3)	4)	5)	5a)	6)	7)	8)	9)	10)
Veranstaltungs kennziffer (VAK)	Veranstaltungsform	Titel der Veranstaltung (mit Kurzbeschreibung)	Veranstalter	Schwerpunkt und/oder Schulfach/ Lehrbereich/berufl. Fachrichtung	Studiengebiet	Eignung für Semesterstudien	Eignung für Schulstufe	Semester wochenstunden	Termin	Raum
2548	PP	<u>Projekt: SATE "Sanfte Technologien und Entwicklungspolitik"</u> Projektplenium Vorbespr. Mi 21.4., 14 ^h	C.Noack		4.3	II	S1,S2	2	n.V.	
2549	AV	Entwicklungspolitische Implikationen	C. Noack R.Meyer-Braun (LB)		4.3	H	S1,S2	2	n.V.	
2550	FF	<u>Projekt: Wissenschaftstheorie im Physikunterricht (WIP)</u> Projektplenium	H.Niederderer U.Bornschein(PL)			M,H	S1,S2	2	Mi 8-10	N 323
2551	K	Wissenschaftstheoretische Korrekturen am Bild von Physik und ihre Konsequenzen für Physikunterricht. Der Kurs ist als Einführung auch für neue Projektteilnehmer gedacht	H.Niederderer			M,H	S1,S2	2	Mi 10-12	N 323
2552	AU	Auswertung der UE "Thermodynamik"	H.Niederderer U.Bornschein(PL)			H	S2	2	Fr 15-17	N 323

1)	2)	3)	4)	5)	5a)	6)	7)	8)	9)	10)
Veranstaltungskennziffer (VAK)	Veranstaltungsform	Titel der Veranstaltung (mit Kurzbeschreibung)	Veranstalter	Schwerpunkt und/oder Schulfach/ Lehrbereich/berufli. Fachrichtung	Studiengabebt	Eignung für Semesterstudien	Eignung für Schultüre	Semesterwochenstunden	Termin	Raum
2523	K + U	<u>Projekt: Spektroskopie an kondensierter Materie</u> (Neuaufnahme für Studenten ab 6. Semester) Atom- und Quantenphysik	H. Mechner		4.4, 4.5	H		6	Mo 13-17 Di 10-12	N 125 S 320
2526	K + P	Einführung in die Biophysik II	H. Diehl		4.4, 4.5	H		4	Do 10-12 Do 13-15	N 313 N 313
2524	K	Festkörperphysik	P. Ryder		4.4, 4.5	H		4	Do 15-17 Fr 15-17	S 320 S 320
2553	K + P	Einführung in die spektroskopischen Methoden der Bio-u.Festkörperphysik	R. Schweitzer(LB)		4.4	H		2	Mi n.V.	
2554	K + P	Spektroskopie-Praktikum	El Nagar (LB)		4.4	H		2	Mi n.V.	
2555	K + P	Methoden und Anwendungen der magnetischen Spektrometrie	J. Sianoudis(LB)		4.4	H		2	Mi n.V.	
2556	K + P	Optische Spektrometrie in der Biophysik	H. Ihlefeld(LB)		4.4	H		2	n.V.	
2527	S	Seminar der Arbeitseinheit Spektroskopie und Biophysik	H. Diehl W. Dreybrodt A.Mayer-Heinricy		4.4	H		2	Di 17-19	S 437

Das Lehrprogramm des Fachbereiches 3 gliedert sich in die für die Studiengänge Biologie und Chemie anerkannten Veranstaltungen. Die für Biologie und Chemie gleichermaßen anerkannten Veranstaltungen sind in die Rubriken Biologie oder Chemie eingeordnet.

REIHENFOLGE INNERHALB DER ANKÜNDIGUNGSTEXTE, ABKÜRZUNGEN,
ERLÄUTERUNGEN.

Es folgen von l i n k s nach r e c h t s in den Zeilen:

1-2) Veranstaltungskennziffer; Form der Veranstaltung, wie

K	=	Kurs
P	=	Praktikum
V	=	Vorlesung
S	=	Seminar
Ex	=	Exkursion
Ü	=	Übungen
PP	=	Projektplenum
AV	=	Arbeitsvorhaben im Projekt
Coll.	=	Kolloquium;

Titel der Veranstaltung; Veranstalter (der Erstgenannte ist in der Regel für die Organisation und die Vergabe von Studienbescheinigungen verantwortlich) u. Mitveranstalter:

ohne Klammer	=	Hochschullehrer
(wM)	=	wiss. Mitarbeiter
(PL)	=	Praxislehrer
(LB oder LA)	=	Lehrbeauftragter

2-3) Eignung für Teilstudiengänge:

ohne D oder L	=	anerkannt für beide Teilstudiengänge (Regelfall)
D	=	Diplom
L	=	Lehrerstudiengang

Prüfungsgebiete (§ 7 Abs. 1 DPO-AT vom 07.12.1979); für Lehramtsstudenten von untergeordneter Bedeutung).

Biologie-Prüfungsgebiete (§ 3 DPO - Bio. vom 12.03.1980)

Molekular- und Zellbiologie (Zellbiologie, Biochemie, Mikrobiologie, Genetik);

Biologie der Organismen Pflanzen, Tiere, Mensch
(B. d. C.)

BGW
Ökologie

Berufspraktische, gesellschaftswissenschaftliche, wissenschaftshistorische und -theoretische Anteile

Chemie-Prüfungsgebiete (§ 3 DPO-Chemie vom 26.09.1979).

AC = Anorganische Chemie
OC = Organische Chemie
PC = Physikalische, theoretische Chemie
BC = Biochemie
TC = Technische Chemie
Projekte und BGW

Eignung für Semesterstufen:

A = Anfänger (1. Sem.)
M = Mittlere (2. - 4. Sem.)
H = Höhere (5. -10. Sem.)

Eigung für Schulstufen:

P = Primarstufe
S1 = Sekundarstufe 1
S2 = Sekundarstufe 2

D a u e r der Veranstaltung in Semester-Wochenstunden

= SWS auf der Grundlage der Diplomstudienpläne; Lehrerstudenten mögen beim Veranstalter ggfls. nachfragen.

3-4) R ä u m e und Z e i t e n:

Es empfiehlt sich ein Vergleich mit den Daten im Aushang (Tafel 6 - 8) in der Eingangshalle A 1, NW 2, Anfang April 1982. Zwischen der Drucklegung dieses Programmes und dem Veranstaltungsbeginn müssen die Termine und Raumpläne häufig verändert werden.

GRUNKURSBEREICH (Pflicht)

- 3000 K+P: Struktur und Funktion der Organismen I - Pflanzen
 B.d.O.: Pflanzen, M, P/S1/S2, 8 SWS (2x4), Mi. 14-18 Gr. 1, Fr. 8-12 Gr. 2, Theorie Raum A 4094
 Heyser, W. mit Krüger, E. (wM) Stach, M. (wM) N.N. (LB)
- 3001 K+P: Struktur und Funktion der wirbellosen Tiere und Grundlagen der Phylogenetik (Stru Fu II)
 B.d.O.: Tiere, M, P/S1/S2, Kurs 1 4 SWS, Kurs 2 4 SWS, 2. Semesterhälfte Kurs 1: Di. 01.06.-29.06.82 Theorie 8-10 Raum A 4094, Kurs 2: Do. 03.06.-01.07.82 (u. Samstg. 26.06.82) Prakt. 10-15 Raum A 4030
 Witte, H. mit Döring, D. (wM) Scholz, G. (wM)
- 3002 K+Ex: Formenkenntnis Pflanzenökologie, M. P/S1/S2, 2 SWS, 1. Semesterhälfte a) Do. 9-12.30, b) Do. 14-17.30 Raum B 3240
 Cordes, H. Schliwa, W. mit Schneider, K. (wM) Müller, J. (wM)
- 3003 K,P: Physik für Biologen I
 Physik, M. 2+2 SWS, K: Di. 16-18, P: Do. + Fr. n. V.
 Scheer, J.
- 3004 K+P: Entwicklungsbiologie
 B.d.O.: Pflanzen/Tiere, M/H, S1/S2, 3 SWS, 2 Parallelveranst. Di. 9-12 Raum B 3110 Zone 3+4, Mi. 9-12 Raum B 3240
 Schauz, K. Hildebrandt, A. mit Nothacker, D. (wM) Meyer, G. (wM) Weber, G. (wM) Weiß, L. (wM) Wulf, K. (wM)
- 3005 K+P: Neurobiologie/Verhaltensphysiologie
 B.d.O.: Tiere, M/H, S1/S2, 2x (1 Theorie + 3 Kurs) SWS, Do. 9-18 Raum B 3120 / B 3121 / B 3110 Zone 3 + 4
 Flohr, H. Roth, G. mit Schmidt, A. (wM) Becker, R. (wM) Ammelburg, R. (wM) Abeln, W. (wM)

- 3006 K+P: Ökologie
 Ökologie, M/H, P/S1/S2, 3 SWS, Fr.
 9-12, 13-16 (2 Gruppen), Raum A
 0242 / B 3110 Zone 1-3
- Kreeb, K.H.
 mit
 Weinmann,
 R. (LB)
 Läer, M.
 (wM)
 Schiele, S.
 (wM)
- 3007 K: Einführung in die Fachdidaktik
 Biologie
 L, Fachdidaktik, alle, 3 SWS, Mo. 14-
 17, Raum B 3230
- Entrich, H.

VERTIEFUNGS- UND SPEZIALISIERUNGSBEREICH

- 3010 V+Ü: Systematik und Evolution der
 höheren Pflanzen
 B.d.O.: Pflanzen, M/H, S2, 2 SWS,
 Mi. 15-17
- Kreeb, K.H.
 mit
 Läer, M.
 (wM)
- 3011 V: Photosynthese (Photoautotro-
 phie des C-Stoffwechsels der
 Pflanzen)
 B.d.O.: Pflanzen, M/H, P/S1/S2, 2
 SWS, Di. n. V. Raum A 4040
- Grimme, L.H.
- 3012 K+P: Einführung in die Mikroskopie
 von Natur und Synthesefasern
 L, B.d.O.: Pflanzen, alle, S1/S2,
 1 SWS, n. V., 4 Blockveranst. a 4 Std.
 Treffpunkt: 16.04.82, 10.00 h, Raum
 A 4030
- Heyser, W.
- 3013 K+P: Populationsökologie
 Ökologie, M/H, S1/S2, 4 SWS, Block
 14.06.-02.07.82, Raum B 3232
- Weidemann, G.
 mit
 Bölling,
 Chr. (wM)
- 3014 S: Öko-Systeme (Seminar des
 FSP " Stabilitätsgrenzen biol.
 Systeme")
 Ökologie, M/H, S1/S2, 2 SWS, n. V.
 Raum A 4040
- Weidemann, G.
 Kreeb, K.H.
- 3015 S: Probleme der Ökosystemforschung
 (Mitarbeiterseminar)
 Ökologie, H, S2, 2 SWS, n. V., Raum
 B 4020 / A 4040
- Weidemann, G.

- 3016 V+Ex: Einführung in die Bodenkunde
Ökologie, M/H, S1/S2, 3 SWS, Fr. 14-17
Raum A 4040 Burghardt, W.
(LB)
- 3017 S+Ex: Belastung von Gewässern
durch kommunale und indu-
strielle Einleitungen
Ökologie, M/H, S1/S2, 3 SWS, Di. 9-
12, Raum A 4040 Schirmer, M.
(LB)
N.N. (LB)
- 3018 Ex: Vegetationskundlich-limno-
logische Exkursion in die
Umgebung von Danzig
Ökologie, H, Aug./Sept. '82 Cordes, H.
mit
Schirmer, H.
(LB)
- 3019 S: Seminar zu aktuellen Fragen
der Evolutionsbiologie
B.d.O.: Tiere, S1/S2, 2 SWS, Fr. 10-12,
Raum A 4040 Mossakowski, D.
- 3020 S: Zoogeographische Probleme
europäischer Gebirgsregionen
B.d.O.: Tiere/Ökol., S2, 2 SWS, Di.
20-22, Raum B 3210 Mossakowski, D.
- 3021 Ü: Bestimmungsübungen an Wir-
beltieren
B.d.O.: Tiere, M, S1/S2, 4 SWS. Fr.
14-18, Raum B 3230 (Didaktikzone) Mossakowski, D.
mit
Eikhorst, R.
(wM)
Rykena, S. (wM)
- 3022 Ex: Zool. Exkursionen in die
Bremer Umgebung
B.d.O.: Tiere, M/H, S1/S2, 4 SWS
(halbtägig), n. V. Mossakowski, D.
mit
Nettmann, H.K.
(wM)
- 3023 Ex: Skandinavien-Exkursion
B.d.O.: Tiere/Pflanzen, S1/S2,
Block: 2 Wochen, n. V. Mossakowski, D.
Cordes, H.
mit
Nettmann, H.K.
(wM)
- 3024 P: Meeresbiologisches Prak-
tikum (Standortpraktikum
an einer Meeresstation)
B.d.O.: Tiere, H, 2 Wochen Standort-
praktikum (= 6 SWS), 2 SWS Seminar,
Termin steht noch nicht fest, S. n. V. Witte, H.
mit
Döring, D. (wM)
Scholtz, G. (wM)

- 3025 K+P: Methoden der Histologie und Histochemie
D, B.d.O.: Tiere, 6 SWS, Termin: 15.02.-02.03.82, Raum B 3230
Witte, H.
mit
Döring, D. (wM)
- 3026 K: Ergänzende Übungen zum Grundkurs Neurobiologie/Verhaltensphysiologie
B.d.O.: Tiere, M, S1/S2, 2 SWS
Bienhold, H.
(LB)
- 3027 S: Verhaltens- und neurobiologisches Kolloquium für Fortgeschrittene
B.d.O.: Tiere, H, S1/S2, 2 SWS, n. V.
Roth, G.
Flöhr, H.
- 3028 S: Screening Untersuchungen an Fruchtwasserproben
Genetik, B.d.O: Mensch, M/H, S1/S2, 8 SWS, n. V.
Schloot, W.
Dubbels, R.
(LB) mit
Khoory, R.
(wM)
Zistl, A. (wM)
- 3029 K+P: Experimentelle Methoden der Humangenetik
Genetik, B.d.O.: Mensch, M/H, S1/S2, 5 SWS, 1. Semesterh. (ganztägig), Do. 8-10 (Theor., Raum B 3130), Do. 8-17 (Prak., Raum B 3110, 3 Tische)
Schloot, W.
mit
Khoory, R.
(wM)
Zistl, A. (wM)
- 3030 S: Allgemeine Humangenetik
Genetik, B.d.O.: Mensch, M/H, S1/S2, 2 SWS, Di. 11-13, Raum B 3130
Schloot, W.
mit
Khoory, R.
(wM)
Zistl, A. (wM)
- 3031 V: Humanbiologie III: Die biologische Evolution der Hominiden
B.d.O.: Mensch, alle, P/S1/S2, 2 SWS, Di. 10-12, Raum B 3120
Walter, H.
- 3032 K+P: Einführung in die Anthropologie
B.d.O.: Mensch, M/H, S1/S2, 4 SWS, Fr. 9-13, Raum B 3120
Walter, H.
Tsiakalos, G.
mit
Danker-Hopfe,
H. (wM)
Gilbert, K. (wM)

- 3033 V: Soziale und kulturelle Evolution der Hominiden
B.d.O.: Mensch, alle, 1 SWS,
Mi. 13-14, Raum B 3130 Tsiakalos, G.
- 3034 V: Ernährung im Jahr 2000
Tendenzen in der Nahrungsproduktion und im Ernährungsverhalten in der Bundesrepublik
Zellbiologie, B.d.O.: Mensch, M/H,
P/S1/S2, 2 SWS, n. V. Raum B 3130 Tsiakalos, G.
Grimme, L.H.
- 3035 P: Molekularbiologische Aspekte der Zelldifferenzierung
D, Mol. u. Zellbiol., 3 SWS, Block
19.04.-28.04.82 (ganztägig), Raum
B 3232 Hildebrandt, A.
mit
Nothacker, D.
(wM)
Meyer, G. (wM)
Weß, L. (wM)
- 3036 S: Quantitative Phytopharmakologie der Herbizide
Zell- u. Molekularbiol., H, S2, 2 SWS,
Mi. 14-16, Raum A 4040 Grimme, L.H.
- 3038 K+P: Molekularbiologisches Praktikum
Zell- u. Molekularbiol., M/H, S2, 10
SWS Kasche, V.
Hildebrandt, A.
Grimme, L.H.
Rensing
- 3039 S+P: Zelluläre Membranen
Seminar und Praktikum zu Bau und Funktion biologischer Membranen
Zellbiol., M/H, S2, 4 SWS, Do. 13-15 und 1 Woche Block am Semesterende, Raum A 4040 Cornelius, G.
(LB)
Richter-Landsberg, C. (LB)
- 3040 S: Molekularbiol. Seminar
Zellbiol./Biochem., M, S2, 2 SWS,
Mo. 16-18, Raum A 4040 Grimme, L.H.
Hildebrandt, A.
Kasche, V.

- | | | |
|------|---|---|
| 3041 | P: Molekularbiologisches Praktikum
Zellbiol./Biochem., M, S2, 10 SWS
(4 WSt Theorie, 6 WSt Praktikum)
Do. 10-12, Mi. 14-16, Raum A 0242 | Kasche, V.
Grimme, L.H.
Hildebrandt,
A. mit
Braumann, Th.
(wM)
Mahro, B.(wM)
Nothacker, D.
(wM)
Meyer,G.(wM)
Zipfel,P.(wM)
Weß, L. (wM)
Weitzel, G.
(wM)
N.N. (wM)
N.N. (wM) |
| 3042 | K+P: Angewandte physikalische Bio-
logie: Einführung in die Bio-
technologie
D, Zellbiol./ Biochem., H, 4 SWS
(2 WSt Theorie, 2 WSt Praktikum /
Block), Fr. 10-12, Raum A 4040 | Kasche, V.
mit
N.N. |
| 3043 | V: Allgemeine Mikrobiologie I
Mikrobiol., M, S2, 2 SWS, Mi. 14-16 | i.V. Berndt, H. |
| 3044 | P: Einführung in die Methoden der
Mikrobiologie
Mikrobiol., M, S2, 3 SWS, Di. 9-12 | i.V. Berndt, H.
mit
N.N. (wM) |
| 3045 | V: Methoden der Mikrobiologie
Mikrobiol., M/H, S2, 1 SWS, Mi. 17-
18, Raum A 4040 | Berndt, H. |
| 3046 | K: Übungen zu Mikrobiologie II
Mikrobiol., M/H, S2, 1 SWS, Mi. 14-
15, Raum A 4040 | Berndt, H. |
| 3047 | K+P: Mikrobielle Prozesse I
Mikrobiol., M/H, S2, 2+3 = 5 SWS,
Do. 14-19, Raum A 3180 | Berndt, H. |
| 3048 | Koll: Biologisches Colloquium
alle, M/H, P/S1/S2, 1 SWS, Mo. 18-
20 (14-tägig), Raum A 1291 | Walter, H.
u. a. HSL d.
Biologie |

- 3049 S: Besprechung wissenschaftl. Arbeitsergebnisse und Anleitung zum selbständigen wissenschaftlichen Arbeiten auf dem Gebiet der Humangenetik (Staatsexamens-, Diplom- u. Doktorarbeiten)
B.d.O.: Mensch, H, S1/S2, 2 SWS, n.V. Schloot, W.
- 3050 S: Anleitung zum selbständigen wissenschaftlichen Arbeiten alle, H. S1/S2, 2 SWS, n. V. alle HL der Biologie
- 3051 AV: Spezielle Fragen der Statistik Math.(für Bio. u. Che.), M/H, S2, 2 SWS, n. V. Osius, G.
- 3052 K: Mathematik für Biologen höherer Semester M/H, S2, 3 SWS, Mi. 8-11 Wischnewsky

Weitere für Biologie-Studenten geeignete Veranstaltungen siehe unter VAK 3207 a, 3220, 3231, 3233

FACH- FACHDIDAKTIK- u. EGW-VERANSTALTUNGEN (Lehramt)

- 0212 Lernmotivation/Theorie der Lernmotivation L, MS/HS, S1/S2, 2 SWS, Do. 10-12, Raum B 3130 Hübner, W.
- 0213 Biologische Grundlagen der Entwicklung u. der Erziehung L, MS/HS, P/S1/S2, 2 SWS, Mi. 10-12, Raum B 3120 Hübner, W. N.N.
- 0234 Einführung in die allgemeine Didaktik L, MS/HS, S1/S2, 2 SWS, Mi. 13-15, Raum B 3121 Hübner, W.
- 0235 Strukturen u. Modelle des Unterrichts L, MS/HS, S1/S2, 2 SWS, Di. 8-10 od. 12-14, Raum B 3121 Hübner, W.

- 3060 Ü: Erprobung und Entwicklung von AV-Medien zu Leistungskursen der S II
L, Didaktik, M/H, S2, 2 SWS, Do. 16-18, Raum B 3130 Schliwa, W.
- 3061 Ü: Auswertung von Unterrichtseinheiten
L, Didaktik, M/H, S1/S2, 2 SWS, Mi. 10-12, Raum B 3130 Schliwa, W.
Pfeiffer, K.H.
- 3062 S: Das Watt als extremer Lebensraum
L, M/H, S1/S2, 2 SWS, Mi. 15-17, Raum B 3120 Pfeiffer, K.H.
mit München (PL)
- 3063 Ex: Schulbiologische Lehrfahrt ins Watt
L, M/H, S1/S2, 1 Woche, Mai '82 Pfeiffer, K. H.
mit München (PL)
- 3064 K: Lebende Pflanzen und Tiere im Biologieunterricht (S I)/ Sachunterricht (P) - Fortsetzung
L, Didaktik, M/H, P/S1, 2 SWS, Mi. 8-10, Raum B 3230 Cordes, H.
- 3065 P: Biologische Schulversuche aus der Stoffwechselphysiologie
L, Didaktik, A/M, S1/S2, 3 SWS, Do. 10-13, Raum B 3230 Schliwa, W.
- 3066 K+P: Biologische Unterrichtsversuche mit chemischem Schwerpunkt
L, Didaktik, alle, alle, 3 SWS, Mi. 10-13, Raum B 3230 Entrich, H.
- 3067 S: Auswertung einer Unterrichtseinheit zum Leistungskurs Genetik im Rahmen des Projektes " Analyse der neureformierten gymnasialen Meerstufe (NGO) "
L, Didaktik / EGW, H, S2, 3 SWS, Mo. 10-13, Raum B 3230 Entrich, H.
Grimme, L.H.
Eckert, A.(PL)
Graf, U. (PL)

Weitere für Biologie-Lehramtsstudenten geeignete Veranstaltungen siehe unter VAK 3242, 3245, 3246

BGW - VERANSTALTUNGEN

- 3070 V: Traditionelle - Transkulturelle - Ethnomedizin (im Zusammenhang mit Entwicklungshilfe im Gesundheitswesen)
BGW, M/H, 2 SWS, n. V. Werner, R.(LB)
- 3071 S+Ex: Betriebserkundungen in wissenschaftliche Institutionen, Produktionsbetrieben und Forschungsstätten zwecks Einführung in die Berufspraxis des Diplombiologen und im Hinblick auf die Verbindung von Theorie und Praxis für Lehrerstudenten
A/M/H, S1/S2, 2 SWS u. n. V., Mi. 13-15, Raum B 3130 Pfeiffer, K.H.

Weitere BGW - Veranstaltungen für Biologie-Studenten
siehe unter VAK 5315 ff., 3145/46

PROJEKTSTUDIUM

- 3100 S: Geoökologie und Agrarpotential nord-afrikanischer Trockengebiete (mit besonderer Berücksichtigung Ägyptens); Teilprojekt: Ökologie der natürlichen Vegetation und den Kulturlanden in Nordafrika
Ökologie, M/H, P/S1/S2, 2 SWS, Mo. 11-13, Raum B 3130 Kreeb, K.H. mit Barth, H.-K.
- 3101 AV: Teilprojekt Ökologie der natürlichen Vegetation und des Kulturlandes in Nordafrika
Ökologie, M/H, P/S1/S2, 6 SWS, Mo. 14-18, Raum B 3110 Zone 3 Kreeb, K.H. mit Schiele, S. (wM)
- 3102 PP: Stadtökologie - Stadtökologische Bedeutung von Friedhöfen
Ökologie, M/H, 2 + je 5 SWS, Mo. 11-13, Raum A 4094 Cordes, H. mit Schneider, K. (wM)

- 3103 AV: Avifauna
Ökologie, M/H, 2 + je 5 SWS, Mo.
14-18, Raum A 4094
Cordes, H.
mit
Schneider,
K. (wM)
- 3104 AV: Flora auf ausgewählten
Friedhöfen in Bremen
Ökologie, M/H, 2 + je 5 SWS, Mo.
14-18, Raum A 4094
Cordes, H.
mit
Schneider,
K. (wM)
- 3105 PP+Ex:Projekt " Rekultivierung "
(Auswertung)
L/D, Ökologie, M/H, S1/S2, 2 SWS,
Mo. 11-13, Raum A 4040
Weidemann,G.
mit
Koehler,H.(LB)
Müller,J.(LB)
- 3106 AV: " Bodenbiologie " im Projekt
" Rekultivierung " (Auswertung)
L/D, Ökologie, M/H, S1/S2, 4+3 SWS,
Mo. 13-17, Raum B 3242
Koehler,H.(LB)
Weidemann,G.
- 3107 AV: " Vegetation und Mikroklima "
im Projekt " Rekultivierung "
L/D, Ökologie, M/H, S1/S2, 4+3 SWS,
Mo. 13-17, Raum B 3240
Müller,J. (LB)
Weidemann,G.
- 3110 PP: Probleme der Belastung bre-
mischer Gewässer
Ökologie, M/H, 2 SWS, Mo. 9-14,
Raum A 1291
Schirmer,M.(LB)
N.N. (LB)
mit
Hackstein, E.
(wM)
- 3111 AV: Süßwasserwatten
Ökologie, M/H, 6 SWS, n. V.
Schirmer,M.(LB)
mit
Hackstein,E.
(wM)
- 3115 PP: Mikrobielle Aktivitäten in
biologisch-technischen Systemen-
M A B I T S
Mikrobiol./Ökol., M/H, S2, 2 SWS, Mo.
9-11, Raum B 3120
Nehrkorn, A.
N.N. (wM).
- 3116 AV: Struktur und Aktivität von Be-
lebtschlamm in biologischen
Kläranlagen
Mikrobio./Öko., M/H, S2, Mo. 11-16,
Raum A 4030
Nehrkorn, A.
N.N. (wM)

- | | | |
|------|--|--|
| 3120 | PP: Ökogenetik
Genetik, B.d.O.: Mensch, M/H, S1/S2,
2 SWS, n. V. | Schloot, W.
mit
Dubbels, R.
(LB)
Bullerdiel,
J. (LB)
Khoory, R.
(wM)
Zistl, A.(wM) |
| 3121 | AV: Verschachtelte Polymorphismen
Genetik, B.d.O.: Mensch, M/H, S1/S2,
8 SWS, n. V. | Schloot, W.
mit
Dubbels, R.
(LB)
Khoory, R.
(wM)
Zistl, A.(wM) |
| 3125 | PP: Anthropologische Forschung
- Probleme, Ergebnisse, Fra-
gen
B.d.O.: Mensch, alle, alle, 2 SWS,
Mo. 11-13, Raum B 3120 / B 3121 | Tsiakalos, G.
Walter, H. |
| 3126 | AV: Frauen als Objekt und Subjekt
in der anthropologischen For-
schung
B.d.O.: Mensch, alle, alle, 4 SWS,
Mo. 9-11 und 13.15, Raum B 3120 | Tsiakalos, G.
Walter, H. |
| 3127 | AV: Minderheiten und anthropolo-
gische Forschung
B.d.O.: Mensch, alle, alle, 4 SWS,
Mo. 13-17, Raum B 3130 | Tsiakalos, G.
Walter, H. |
| 3130 | PP: Aktuelle Probleme und Methoden
der Phytomedizin PP (Auswer-
tungsphase)
B.d.O.: Pflanzen, M/H, S2, 2 SWS,
Mo. 9-11, Raum A 4040 | Schauz, K.
mit
Weber, G.
(wM)
Wulf, K.(wM) |
| 3131 | AV: Experimentelle Untersuchungen
zur induzierten Wirtsresistenz
B.d.O.: Pflanzen, M/H, S2, 6 SWS,
Mo. 11-18, Raum B 3110 Zone 3 | Schauz, K.
mit
Weber, G.(wM)
Wulf, K.(wM) |
| 3132 | AV: Zell- u. Gewebekulturtechnik
im Rahmen phytomedizinischer
Untersuchungen
B.d.O.: Pflanzen, M/H, S2, 6 SWS,
Mo. 11-18, Raum A 4030 Zone 2 | Schauz, K.
mit
Weber, G.(wM)
Wulf, K.(wM) |

- 3133 AV: Experimentelle Untersuchungen zur Biocidresistenz
B.d.O.: Pflanzen, M/H, S2, 6 SWS,
Mo. 11-18, Raum A 4030, Zone 2
Schauz, K.
mit
Weber, G. (wM)
Wulf, K. (wM)
- 5314 PP: " Ökologie versus Ökonomie "
Projekt: " Welternährungs-
strategien und multinationale
Konzerne " (AGRO Business
Projekt)
BGW, 2 SWS, Mo. 10-12, GW 2, Raum
B 2890
Heide, H.
- 5315 K: " Staat, abhängige Entwicklung
und Ernährungslage in der 3.
Welt " (= Weltmarktentwicklung,
Teil III) AGRO Business Projekt
BGW, 3 SWS, Mi. 9-12, GW 2
Schmidt, D.
(LB)
- 5316 K: " Naturwissenschaftlich-ökolo-
gische Grundlagen der Welter-
nährung " (Fortsetzung)
BGW, 3 SWS, Di. 18-21, GW 2
Timmermann,
W. (LB)
- 5318 K: " Landwirtschaft als Objekt
kapitalistischer Durchdringung"
AGRO Business Projekt
BGW, 2 SWS, Di. 13-15, GW 2
Heide, H.
- 5319 K: " Methoden der Planung von
Agroprojekten in der 3. Welt "
BGW, 3 SWS, Di. 10-13, GW 2
Freyhold,
K. v. (LB)
- 5320 AV: " Strategien von Agrokonzernen
an ausgewählten Beispielen "
(Fortsetzung) AGRO Business
Projekt
BGW, 3 SWS, Mo. 15-18, GW 2
Freyhold,
K. v. (LB)
- 5321 AV: Fallstudie " Märkte ausgewähl-
ter landwirtschaftlicher Pro-
dukte " (Fortsetzung) AGRO
Business Projekt.
BGW, 5 SWS, Mo. 13-18, GW 2, Raum
B 2890
Heide, H
- 5322 AV: " Bedingungen des Anbaus ausge-
wählter landwirtschaftlicher
Projekte " (Fortsetzung) AGRO
Business Projekt
BGW, 3 SWS, Mo. 15-18, GW 2
Groß, D. (LB)

- | | | |
|------|---|---|
| 3135 | AV: Probleme der Bodennutzung
AGRO Business Projekt
Ökologie, M/H, 7 SWS, n. V. | Burghardt,
W. (LB)
mit
Schulz, V.
(wM) |
| 3140 | PP: Theoretische und experimen-
telle Analysen zur Stabilität
von Zellzuständen
Zellbiologie, M/H, S1/S2, 2 SWS,
Mo. 9-11 | Rensing, L.
Kasche, V.
mit
Schwegler,
H. (LB)
Vicker, M.G.
(LB) |
| 3141 | AV: Die Wirkung von Störimpulsen
auf den Zellzyklus von Ein-
zellern
Zellbiologie, M/H, S1/S2, 6 SWS,
Mo. 11-17 | Rensing, L.
Vicker, M.G.
(LB) |
| 3142 | AV: DNA - Protein Wechselwir-
kung im Zellzyklus
Zellbiol./Biochem., M/H, S2, 4 SWS,
n. V. | Kasche, V.
mit
Zipfel, P.
(wM) |
| 3145 | PP: Studium und Beruf des Biologen
(Auswertungsphase)
D, BGW, M, 2 SWS, Mo. n. V. | Grimme, L.H.
Lange, H. |
| 3146 | AV: Beurteilung der Chemisierung
unserer Lebensbedingungen
D, BGW, M, 4-6 SWS, Mo. n. V. | Grimme, L.H.
Lange, H. |

Weitere Projektveranstaltungen für Biologie-
studenten siehe unter VAK 3267, 3268 - 3272,
Projekt Natur- u. Synthesefasern im FB 1

PFLICHT- u. WAHLPFLICHTVERANSTALTUNGEN

3200	K: Anorganische Chemie I AC, 2. Semester, S1/S2, 4 SWS, Di., Do. 8-10, Raum A 1290	Röschenthaler, G.-V.
3201	P: Anorganische Chemie I AC, M, S1/S2, D 8 SWS, L 4 SWS, L: Mi. 10-18, D: Mi., Do. 10-18, Raum A 2030, Zone 1	Röschenthaler, G.-V. Wanczek, K.P. mit N.N. N.N.
3202	P: Chemie für Physiker Serviceveranstaltung, M/H, 3 SWS, Do. 14 tägig, Raum A 2030, Zone 1	Wanczek, K.P. Röschenthaler, G.-V.
3203	K+P: Physik für Chemiker II D, Physik, M, 6 SWS, Do. 8-11 (V), Do. 14-18, Fr. 8-12 (P)	Boseck, S. Jaeger, N. mit Nowak, R. (wM) Tutor
3204	K+Ü: Mathematik für Chemiker II Mathe., M, 3 SWS, Mo. 16-18, Di. 14- 16 (14-tägig)	Porst, H.-E.
3205	V: Struktur- u. Stoffsystematik in der organischen Chemie D, OC, M, 2 SWS, Di. 14-16	Stohrer, W.D.
3206	Ü: Übungen zur Stoff- u. Struktur- systematik in der organischen Chemie D, OC, M, 1 SWS, Fr. 13-14	Stohrer, W.D.
3207	V+P: Strukturaufklärung I PC, M, S1/S2, 7 SWS, V: Mo. 10-12, P: n. V., Raum A 1291	Leibfritz, D. mit N.N. (wM) N.N. (wM)
3207a	K+Ü: Physikalische Grundlagen der Massenspektrometrie und che- mische und biologische An- wendungen (Erweit. u. Ergänzt. zu Strukturaufklärung I) PC, auch für Biologen, M, S2, 3 SWS, n. V.	Schiebel, M. (LB)

- 3208 V+P: Anorganische Chemie II
AC, M/H, S1/S2, V: 2 SWS, P: 8 SWS,
V: Mo. 14-16, Raum A 1291, P: Mi.,
Do. ganztägig, Raum A 2030, Zone 1,2
Wanczek, K.P.
Röschenthaler,
G.-V.
- 3209 Chemie der Nichtmetalle
AC, M/H, S1/S2, 2 SWS, Fr. 10.15 -
12, Raum A 1291
Breunig, H.J.
(LB)
- 3210 K: Moderne Methoden der präpara-
tiven organischen Chemie
(OC II)
OC, H, S2, 2+8+2 SWS (Vorlesung,
Praktikum, Seminar), V: Mo. 14-16,
Raum A 2030, Zone 6, P: Di. 8-18,
Raum A 2030, Zone 1, S: n. V.
Jastorff, B.
mit
Petridis (wM)
N.N. (wM)
- 3211 V+P: Thermodynamik II
FC, M, S1/S2, 2 V SWS + 4 P SWS,
V: Di. 15-17, Raum B 1010, P:
9-13, Raum B 1010
Schröer, W.
mit
Göbel (wM)
N.N. (T)
- 3212 V+Ü+P: Einführung in die Biochemie
BC, H, S2, V 2 + Ü 2 + P 8 = 12 SWS
V: Fr. 9-11, Ü: Fr. 13-15, Raum A
2050, Blockpraktikum 28.06.-10.07.82
ganztägig, Raum B 1150
Beyersmann, D.
mit
Hellmut, M.
(wM)
N.N.
- 3213 K+P: Synthesen der Naturstoffchemie
(OC III bzw. Wahlpflichtkurs)
D, OC, H, 2 + 8 SWS, P: Blockkurs
ganztägig ab 03.05.1982
Gabel, D.
mit
Genieser, G.
(wM)
- 3214 K: Makromolekulare Chemie - Syn-
thesen, Eigenschaften, Anwen-
dung makromolekulare Stoffe
(OC III bzw. Wahlpflichtkurs)
OC, H, S2, V 2, P 8, S 2 SWS, V,S:
siehe Anschlag, P: Blockkurs ganz-
tägig ab 07.06.82, Ebene A 2
Wöhrle, D.
mit
Jahn, A.(wM)
Marose,U.(wM)
- 3215 K: Chemie des Phosphors
D, AC, H, 2 SWS, Di. 14-16, Raum
A 1291
Röschenthaler,
G.-V.
- 3216 P: Chemie des Phosphors
D, AC, H, 8 SWS, Mo. 10-18, n. V.
Röschenthaler,
G.-V.
mit
N.N.

3217	S: Neuere Ergebnisse in der physikalischen anorganischen Chemie D, 'AC, H, 2 SWS, n. V.	Wanczek, K.P.
3218	V: Reaktionsmechanismen OC, M/H, S2, 2 SWS, Mi. 13-15, Raum A 1290	Leibfritz, D.
3219	S: Organ. Seminar D, OC, H, S2, 2 SWS, Di. 15-17, Raum A 1291	Leibfritz, D.
3220	V: Synthese und biologische Eigenschaften von Xankin-Derivaten (Theoret. Einführung) OC/BC auch für Biologen, H, S2, 3 SWS, Mo. 9-12	Jastorff, B. mit N.N. (wM)
3221	S: Neuere Ergebnisse aus der org. und makromol. Chemie OC, H, S2, 2 SWS, n. V., Raum A 1130	Wöhrle, D. und Mitarbeiter
3222	V: Polymere und polymergebundene Katalysatoren OC, H, 2 SWS, siehe Anschlag	Meyer, G. (LB)
3223	V: Struktur und Reaktivität elektronisch angeregter Verbindungen D, PC, M/H, 1 SWS, n. V.	Stohrer, W.D.
3224	V: Theoretische Chemie IV: numerische Verfahren D, PC, H, 1 SWS, n. V.	Stohrer, W.D.
3225	Ü: Übungen zur theoretischen Chemie IV D, PC, H, 2 SWS, n. V.	Stohrer, W.D.
3226	K: Einführung in die Röntgenstrukturanalyse D, PC, H, 2 SWS, Mi. 8-10, Raum B 1170	Jaeger, N.
3227	S: Forschungsberichte - spezielle Probleme der Katalyse PC, H, S1/S2, 2 SWS, Fr. 13-15, Raum B 1110	Jaeger, N. Plath, P. Schulz-Ekloff, G.

- 3228 K+Ü: Heterogene Katalyse
D, PC/TC, H, 2 + 2 SWS, Di. 13-17, Raum B 1110, Zone 3
Flath, P. Schulz-Ekloff, G. mit Diegruber, H. (wM)
- 3229 K+Ü: Gruppentheorie für Chemiker unter bes. Berücksichtigung der anorg. Komplexchemie
PC/Math., M, S1/S2, 2+2 SWS, Mi. 8-10 u. n. V., Raum B 1110
Flath, P. mit Diegruber, H. (wM)
- 3230 Theoretische Chemie - nicht numerische Methoden unter besonderer Berücksichtigung der org. Chemie (geeignet insbes. auch für Lehramtskandidaten)
PC, H, S2, 2+2 SWS, Fr. 8-12, Raum B 1110
Flath, P. mit Diegruber, H. (wM)
- 3231 K+P: Spezielle phys. Chemie - Ursprung biolog. Systeme II -
PC, M/H, S2, 2+3 SWS, Di. 9-11, Di. 14-17, Raum B 1170
Thiemann, W. mit Düszeln, J. v. (wM)
- 3232 S: Anleitung zum selbst. wissenschaftlichen Arbeiten
Untersuchungsverfahren und Instrumente der empirischen Unterrichtsforschung. Untersuchungsansätze zur Ermittlung von Schülerinteressen und -einstellungen. Entwicklung eines Modells zur Beschreibung von Schülerverhalten in der experimentellen Gruppenarbeit. Entwicklung u. Begründung didaktischer Konzepte des Chemieunterrichts. Auswirkung und Funktion des Schülerexperimentes.
EGW/FD, H, S2, 2 SWS, Di. 14-16, Raum B 2090
Riekens, R.
- 3233 S: Anleitung zum selbst. wissenschaftlichen Arbeiten
2 SWS, n. V.
alle HSL der Chemie

FACH-, FACHDIDAKTIK-, EGW - VERANSTALTUNGEN (nur Lehramt)

- 3240 K+P: Energetik in Versuch und Theorie zur Vorbereitung der Thermodynamik für Lehrerstudenten Just, E. mit Weller, J. (wM)
L, Thermodynamik, M/H, S1/S2, 3 SWS, Do. 9-12, Raum B 2350
- 3241 K+P: Chem-Study Basiskurs, mehrmediale Studienbausteine zur allgemeinen Chemie und Praktikum mit schulgemäßen Mitteln Wille, R.
L, A/M, alle, 5 SWS, K: Di. 11-13, P: Di. 14-17, Didaktiklabor
- 3242 K: Beobachtung und Auswertung von Unterricht Just, E.
L, EGW für Biologen und Chemiker, M/H, S1/S2, 2 SWS, Mo. 9, Raum B 2100
- 3243 S: Fragestellungen, Forschungsansätze und Ergebnisse in der Unterrichtsforschung Riekens, R. Just, E. Wille, R.
L, EGW/FD, M/H, alle, 2 SWS, Do. 14-16, Raum B 2100
- 3244 AV: Durchführung und Auswertung einer UE über " experimentelles Arbeiten in der Chemie " Riekens, R. mit Schulz, A. (wM)
L, Schulpraktikum, H, S2, 2 SWS, n.V., Raum B 2350
- 3245 S: Auswertung einer Unterrichtseinheit Just, E. Leoper, (PL)
L, Fachdidaktik für Biologen und Chemiker, M/H, S1/S2, 2 SWS, Mo. 15, Raum B 2100
- 3246 S: Planung einer Unterrichtseinheit im Rahmen des Projektes " Natur- u. Synthesefasern " Wille, R. mit Uebers, R. (PL)
L, FD/EGW für Biologen und Chemiker, M, S1/S2, 2 SWS, n. V., Raum B 2100

BGW - VERANSTALTUNGEN

- siehe
FB 2
- Wissenschaftsläden - eine Perspektive für "kritische Naturwissenschaftler" (Veranstaltung im Rahmen des Projektes "Schwermetallbelastung" aber offen für alle interess. Studenten)
EGW, M/H, 2 SWS, Mi. ab 16, Raum S 437 oder S 438, NW 1
- Müller, W.
- 3250 S: Überlegungen zur Struktur und Vorgehensweise der Chemie und ihrem Selbstverständnis als Wissenschaft
EGW/BGW, alle, alle, 2 SWS, n. V.
Raum B 2100
- Riekens, R.
N.N. (LB)
- 3251 V: Geschichte der Naturwissenschaften
BGW, D, M/H, 2 SWS, n. V.
- N.N. (LB)
- 3252 V: Rechtliche und/oder verbandspolitische Aspekte chemischer Tätigkeit
BGW, D, M/H, 2 SWS, n. V.
- N.N. (LB)

PROJEKT - STUDIUM

- 3260 P: Dynamische Massenspektrometrie
D, AC/PC, H, 3 SWS, n. V.
- Wanczek, K.P.
- 3261 V,S: Projekt: Kunststoffe - Lichtenergieumwandlung (genaue Festlegung zu Beginn des Semesters)
OC, H, S1/S2, V 2 SWS, S 2 SWS, Mo. 9-11, 13-15, Raum A 1130
- Wöhrle, D.
- 3262 FP: Borkonjugierte Proteine
OC/BC, H, 2 SWS, n. V.
- Gabel, D.
- 3263 AV: Boranalyse
OC, H, S2, 6 - 9 SWS, n. V.
- Gabel, D.
- 3264 AV: Synthese von Borverbindungen (Auswertung)
OC/BC, H, 6 - 9 SWS, n. V.
- Gabel, D.

- 3265 PP+AV: Projekt: Köhler; Klärschlamm-
Pyrolyse, Hausmüll-Pyrolyse,
Schwermetalle im Klärschlamm
(Auswertung)
PC/TC, M/H, S1/S2, 4 SWS, Mo.9-13,
Raum B 1110, Zone 3
Plath, P.
Schulz-Ekloff,
G. mit
Schrübbers,
H. (wM)
- 3266 PP+AV: Projekt: Köhler; Klärschlamm-
pyrolyse, Hausmüll-Pyrolyse,
Schwermetalle im Klärschlamm
(Planung)
PC/TC, H, S1/S2, 4 SWS, Mo. 9-13,
Raum B 1110, Zone 3
Jaeger, N.
Plath, P.
Schulz-Ekloff,
G. mit
Schrübbers,
H. (wM)
- 3267 AV: Untersuchung v. Trinkwasser
aus kleinstädt. Wasserwerken
(Auswertungsphase)
PC auch für Biologen, M/H, S1/S2, 4
SWS, n. V. Raum B 1110
Thiemann, W.
- 3268 PP: Struktur - Toxikologie - Be-
ziehungen (Planungsphase)
BC/PC auch für Biologen, H, S1/S2,
1 SWS, Mo. 9-10, Raum B 1170
Beyersmann, D.
Thiemann, W.
- 3269 AV: Struktur/Toxikologie - Be-
ziehungen organ. chem. Schad-
stoffe (Planungsphase)
BC/PC auch für Biologen, H, S1/S2,
4 SWS, n. V.
Thiemann, W.
- 3270 AV: Struktur/Toxikologie - Be-
ziehungen anorg. Schadstoffen
(Planungsphase)
BC/PC auch für Biologen, H, S1/S2,
4 SWS, n. V., Raum B 1110
Beyersmann, D.
- 3271 PP: Metalltransport durch Membranen
BC/PC auch für Biologen, H, 1 SWS,
Mo. 9-10, Raum B 1150
Beyersmann, D.
Jaeger, N.
- 3272 AV: Metalltransport durch Erythro-
cytenmembranen
BC/PC auch für Biologen, H, 4 SWS,
Mo. 10-12, 13-15, Raum B 1150
Beyersmann, D.
Jaeger, N.
- siehe FB 1 PP: Projekt Natur- u. Synthesefa-
sern (Lehrprobleme u. For-
schungstendenzen)
L, Tex.Chem./Biol., alle, S1/S2, 2
SWS, n. V., Raum A 1190, GW 2
Milnera, S.M.
Meinken, N.
Wille, R.
Heyser, W.
Slater, K.
(LB)

- siehe AV, Ex: Faser- u. Textilchemie, Milnera, S.M.
 FB 1 -physik u. -technologie
 L, Tex. Chem./Biol., alle, S1/S2,
 2 SWS, Mi. 13, Raum A 1161, GW 2
- siehe AV, Ex: Experimentelle Arbeiten in Milnera, S.M.
 FB 1 Faser- und Textilchemie
 L, Tex. Chem./Biol., alle, S1/S2,
 3 SWS, Mi. 15., Raum A 1161/
 A 1100 / A 1110
- siehe AV: Einführung in die Mikroskopie Heyser, W.
 3012 von Natur- u. Synthesefasern
 (für Biologen und Chemiker)
- siehe AV/BL: Physikalische, physiologische Slater, K.(LB)
 FB 1 und psychologische Aspekte Milnera, S.M.
 der Bekleidung
 L, Tex. Chem./Biol., alle S1/S2,
 4 SWS, Blockveranstaltung n. V.
 im Mai 1982

Studiengang

1)	2)	3)	4)	5)	5a)	6)	7)	8)	9)	10)	Raum
Veranstaltungs- kennziffer (VAK)	Veranstaltungsform	Titel der Veranstaltung (mit Kurzbeschreibung)		Veranstalter	Schwerpunkt und/oder Schulfach/ Lehrbereich/berufl. Fachrichtung	Studiengebiet	Eignung für Semesterstudien	Eignung für Schultüte	Semester- wochenstunden	Termin	
		<u>Grundveranstaltungen</u>									
		a) <u>BGW</u>									
4000	AV	Gesellschaftswissenschaftliche Grundbegriffe		H.D.Dombrowski P. Roos	D		A, M		4	Do 13-17	MZH, 63
		b) <u>Mathematik</u>									
4001	K+Ü	Lineare Algebra II		D. Hinrichsen		3.1.1.DPO	A		4+2	Mo 10-12 } Do 8-10 } Mo 13-15 0	MZH, 72 MZH, 72
4002	K	Lineare Algebra II und Geometrie		M. Deutsch	L	PVPA, B.1	A	S1, S2	4+2	Di 10-12 } Do 10-12 } Di 15-17 0	MZH, 72
4003	K	Geometrie und Lineare Algebra II		G. Becker	L		A	P, S1	4+2	Mo 10-12 } Do 10-12 } Mo 13-15 0	MZH, 72 MZH, 64 MZH, 72
4004	K+Ü	Analysis I		H. Herrlich	D+L	DPO 3.1.1, PVPA, 1.2	A	S1, S2	4+2	Di 10-12 } Fr 10-12 } u.n.V.	MZH, 14
4005	P	Mathematisches Praktikum II		R. Schäfer (G. Eden, HiKr)	D		A		2+2	Fr 13-15	MZH, 72
4006	K+Ü	Analysis III		K. Horneffer	D	DPO 3.1.2	M		3+1	Di 10-12 } Fr 10-12 }	MZH, 64
4007	K+Ü	Differentialgleichungen		K. Horneffer	D+L	PVPA II.5.1	M, H	S1, S2	3+1	Di 13-15 } Do 8-10 }	MZH, 64
4008	K	Numerik I		R. Schäfer M. Prüfer	D+L		M	S2	4+2	Mi 15-17 } Fr 8-10 } Ü. = Mo	MZH, 72
4009	K+Ü	Maschinen und Sprachen		H. Huppertz	L	PVPA B.II.4	M	P, S1	4	Mo 10-12 } Do 10-12 }	MZH, 72
4010	S	Proseminar über Sozio-Kombinatorik		U. Krause	D+L	DPO 3.1.1 PVPA I.2	A, M	S1, S2	2	Do 13-15	MZH, 64

1)	2)	3)	4)	5)	5a)	6)	7)	8)	9)	10)	
Veranstaltungs- kennziffer (VAK)	Veranstaltungsform	Titel der Veranstaltung (mit Kurzbeschreibung)		Veranstalter	Schwerpunkt und/oder Schulfach/ Lernbereich/Semstl. Fachrichtung	Studiengabel	Eignung für Semesterstudien	Eignung für Schulstufe	Semester- wochenstunden	Termin	Raum
4011	K+Ü	<u>Fachveranstaltungen für mittlere und höhere Semester</u> Funktionalanalysis		P. Roos	D		M, H	52	4+2	Di 10-12 Do 10-12 Fr 10-12	MZH, 529 MZH, 528 MZH, 529
4012	K	Topologie		H.E. Porst	D+L	DPO 3.1.1 FVPA B.II.6	M, H	52	4	Mo 13-16 Mi 15-17	MZH, 620
4013	Ü	Übungen zur Topologie		H. Bargenda/ H.E. Porst	D+L	DPO 3.1.1 FVPA B.II.6	M, H	52	2	n.V.	
4014	K	Numerische Behandlung von Differential- gleichungen		H.O. Peitgen	D+L		M, H		4	Di 10-12 Do 10-12	MZH, 721
4015	K	Lokale Bifurkationstheorie für Gleichge- wichtspunkte von Vektorfeldern		J. Gamst	D+L		M, H	52	2	n.V.	
4016	K	Kategorientheorie II		R.E. Hoffmann	D+L		M, H	52	2	Do 10-12	MZH, 641
4017	K	Einführung in die algebraische System- theorie		M. Wischnewsky	D+L		M, H	52	3	Di 8-10 Do 9-10	MZH, 720
4018	S	Formale Sprachen		M. Deutsch	D	DPO 3.1.1	M, H		2	Do 17-19	MZH, 720
4019	S	Ausgewählte Fragen der Topologie		H. Herrlich	D+L		H	52	2	Mo 13-15	MZH, 510
4020	S	Seminar über nichtlineare Analysis		H.O. Peitgen	D+L		H	52	2	Do 13-15	MZH, 721
4021	S	Seminar über Stabilität in dynamischen Systemen		L. Arnold D. Hinrichsen H.O. Peitgen	D+L		M, H	52	2	Do 15-17	MZH, 721
4022	S	Numerik linearer Regelungssysteme		D. Hinrichsen A. Linnemann D. Prätzel-Wolters	D	DPO 3.1.2	H		2	Mo 13-15	MZH, 517
4023	S	Seminar der FG "Kategorielle Topologie"		R.E. Hoffmann H. Herrlich H.E. Porst M. Wischnewsky	D+L		H	52	2	Di 14-16	MZH, 510
4024	S	Seminar 'Ausgewählte Fragen der Algebra'		E. Oeljeklaus	D+L		M, H	52	2	Di 13-15	MZH, 721
4025		Mathematisches Kolloquium		D. Denneberg und alle HL Math.						Di 15-18	MZH, 726

1)	2)	3)	4)	5)	5a)	6)	7)	8)	9)	10)	
Veranstaltungs- kennziffer (VAK)	Veranstaltungsform	Titel der Veranstaltung (mit Kurzbeschreibung)		Veranstalter	Schwerpunkt und/oder Schulfach/ Lernbereich/berufl. Fachrichtung	Studiengabebiet	Eignung für Semesterstudien	Eignung für Schulstufe	Semester- wochenstunden	Termin	Raum
		<u>Schwerpunktbezogene Veranstaltungen</u>									
4026	K+Ü	Einführung in die Statistik		G. Osius	D+L	DPO 3.1.2 PVFA B.I.3	M,H	62	4+2	Di 13-15 Do 10-12 Do 13-15)	MZH, 720 MZH, 529
4027	K	Geburts- und Todesprozesse		H.P. Kinder	D		H		2	Do 8-10	MZH, 529
4028	S	Seminar über Markov-Ketten		H.P. Kinder	D+L		M	62	2	Mo 15-17	MZH, 530
4029	K	Stochastische Systeme		L. Arnold	D+L		H	62	4	Di 10-12 Fr 10-12)	MZH, 722
		<u>Projekt : Entscheidungsprozesse bei verbundener Produktion</u>									
5325	PP	Plenum		D. Denneberg U. Krause H. Kurz S. Stöppler	D+L		H	62	2	Fr 10-12	GW 2, B
5367	AV	Investitionstheorie		D. Denneberg	D	WiWi SP I, EP II, Mathem. DPO 3.1.2	M,H		2	Do 8-10	MZH, 517
5366	K	Mathematische Modelle der Kuppelproduktion		U. Krause	D	DPO 3.1.3	M,H		4	Di 10-12 Do 10-12)	MZH, 517
5346		Kolloquium "Dynamische Modelle in der Ökonomie "		D. Denneberg P. Kalmbach u.a.	D		H		2	Di 13-15	MZH, 517
		Zu dem Projekt gehören außerdem die Ver- anstaltungen VAK 5326, 5327, 5328									
		<u>BGW, 2. Studienphase</u>									
4030	S	Wissenschaft als allgemeine Arbeit		H. Boehme (LA)	D		M,H		2	Di 15-17	MZH, 721

1)	2)	3)	4)	5)	5a)	Studienggebiet	6)	7)	8)	9)	10)	Raum
Veranstaltungs- kennziffer (VAK)	Veranstaltungsform	Titel der Veranstaltung (mit Kurzbeschreibung)		Veranstalter	Schwerpunkt und/oder Schulfach/ Lernbereich/berufl. Fachrichtung		Eignung für Semesterstudien	Eignung für Schulstude	Semester- wochenstunden	Termin		
		<u>Projekt : Mathematikunterricht</u>										
0236	K	Theorie und Modelle zur Unterrichts- vorbereitung		G. Breitschuh	L	PVPA B.3	A,M,H	P,S1,S2	2	Mo 17-19		n.V.
4032	AV	Durchführung und Auswertung einer Unter- richtseinheit in der Primarstufe		M. Schirdler W. Fahl (FL)	L	PVPA B.3	M	P,S1,S2	4	Mi 8-12		MZH, 51
4033	AV	Durchführung und Auswertung einer Unter- richtseinheit in S I		G. Becker H. Christiansen (PL)	L		M	S1		n.V.		
4034	AV	Vorbereitung einer Unterrichtseinheit Versicherungsmathematik		D. Denneberg V. Ahrens (PL)	L	PVPA A.4	M,H	S2	4	Mo 8-10 Do 10-12		MZH, 51 MZH, 62
		<u>Fachdidaktische Veranstaltungen</u>										
4035	AV	Der IOWO-Lehrplan für Klasse 1-6		I. Kurth	L		M,H	P,S1	4	Di 8-12		MZH, 62
4036	K	Informatik in der Schule		H. Huppertz	L	PVPA B.III	M,H	S1,S2	4	Mo 13-15 Do 13-15		MZH, 72
4037	K	Zahlbereichserweiterungen und ihre Didaktik		J. Henning B.R. Jelinski(PL)	L	PVPA B.III	M,H	S1	4	Mi 15-17 Do 13-15		MZH, 52 MZH, 72
4038	AV	Didaktik der Stochastik		H.P. Kinder	L	PVPA B.III.9	M	S2	4	Di 13-15 Do 13-15		MZH, 52
4039	K	Leistungsmessung und Leistungsbewertung im Mathematikunterricht		J. Henning	L	PVPA B.III	M,H	P,S1,S2	2	Do 8-10		MZH, 72
		<u>Service-Veranstaltungen</u>										
4040	AV	Spezielle Fragen der Statistik . Diese Veranstaltung richtet sich an alle Uni-Angehörigen, die in Ausbildung oder Forschung mit Problemen der math. Stati- stik konfrontiert werden. Sie hat nicht den Charakter einer kontinuierlichen Lehr- veranstaltung, sondern wird flexibel auf Einzelprobleme abgestimmt. Eine Teilnahme an einzelnen Sitzungen ist daher sinnvoll.		G. Osius N.N.					2	n.V.		

1)	2)	3)	4)	5)	5a)	6)	7)	8)	9)	10)
Veranstaltungskennziffer (VAK)	Veranstaltungsform	Titel der Veranstaltung (mit Kurzbeschreibung)	Veranstalter	Schwerpunkt und/oder Schulfach/Lehrbereich/berufliche Fachrichtung	Studiengabe	Eignung für Semestertiefen	Eignung für Schulstufe	Semesterwochenstunden	Termin	Raum
2504	K+Ü	Mathematik für Physiker (II)	H.D. Dombrowski	D		A		4+2	Mo 10-12 Do 10-12 +n.V.	NW 1, N NW 1, N
2505	K	Mathematik II für Physiker(L)m. Übungen	M. Wischnewsky			M	S1,S2	2	Fr 10-12	NW 1, N
2001	K	Mathematik II für E-Techniker	E. Oeljeklaus			M		4+2	Di 8-10) Fr 8-10) Fr 13-15)	NW 1, S
2508	K+Ü	Mathematik IV für E-Techniker u. Physiker	J. Gamst	D		M		4+2	Mo 10-12) Do 10-12) Fr 10-12)	NW 1, S
	K+Ü	Mathematik II f. Chemiker	H.E. Porst			A		3	n.V.	
	K	Mathematik f. Biologen höherer Semester	M. Wischnewsky	D+L		M,H	S2	3	n.V.	
4121	K+Ü	Mathematik II f. Informatiker	R.E. Hoffmann					4+2	Do 13-15) Fr 10-12) Tutorien: Mo 10-12) Mi 10-12) Mi 15-17)	MZH, 72 MZH, 62 MZH, 52
4141	K	Mathematik IV f. Informatiker	L. Arnold			M		4	Di 8-10) Fr 8-10)	MZH, 52
		<u>Weitere Veranstaltungen für Studenten anderer Studiengänge</u>								
5142	K+Ü	Statistik II für Sozialwissenschaftler	I. Kurth M. Krüger			M,H		4	Mo 9-13	GW 1, B
4042	K	Mathematikunterricht in der Primarstufe (für P-Lehrer-Studenten, die nicht Mathematik als Fach haben)	J. Henning	L		A,M,H	P	2	Mo 10-12	MZH, 72

1)	2)	3)	4)	5)	5a)	6)	7)	8)	9)	10)
Veranstaltungskennziffer (VAK)	Veranstaltungsform	Titel der Veranstaltung (mit Kurzbeschreibung)	Veranstalter	Schwerpunkt und/oder Schulfach/ Lernbereich/berufliche Fachrichtung	Studiengebiet	Eignung für Semesterstudien	Eignung für Schultüte	Semesterwochenstunden	Termin	Raum
		<u>Grundstudium</u>								
4121	K+U	Mathematik II für Informatiker	R.E. Hoffmann					4+2	Do 13-15 Fr 10-12 Tutorien: Mo 10-12 Mi 10-12 Mi 15-17	MZH, 72 MZH, 62 MZH, 52
4122	K	Algorithmen und Programmierung II	F. Nake			2		4	Di 10-12 Do 10-12	MZH, 52
4123	K	Rechnerorganisation II	W. Coy			2		4	Mo 13-15 Mi 13-15	MZH, 52 MZH, 52
4124	K	Mikroökonomie B	H. Gehring	D				3	Di 13-16	MZH, 52
4125	S	Soziale Folgen und Kontrolle der Automation	J. Friedrich (LA)					2	Fr 13-15	MZH, 52
4141	K	Mathematik für Informatiker IV	L. Arnold			M		4	Di 8-10 Fr 8-10	MZH, 52
4142	K	Algorithmen und Programmierung IV	K.P. Löhr			4		4	Do 8-10 Tutorien: Mi 13-15 Mi 15-17	MZH, 53 MZH, 51
4143	K	Theoretische Informatik II	K. Döpp			M		4+2	Di 15-17 Do 10-12 Ü.n.V.	NW 1, N
4144	S	Rechnerorganisation III	W. Coy			4		3	Di 13-16	MZH, 53
4145	K	Datenverwaltungssysteme	H. Weber			4		3	Do 13-16	MZH, 53
		<u>Hauptstudium</u>								
4161	K	Datenbanksysteme II	H. Weber			6		3	Mi 15-18	MZH, 52
4162	AV	Programmtest 'Prinzipien und Praxis'	W. Coy K.P. Löhr			6		2	Di 10-12	MZH, 53
4163	AV	Betriebssysteme II	K.P. Löhr			6		3	Do 10-13	MZH, 53

1)	2)	3)	4)	5)	5a)	6)	7)	8)	9)	10)
Veranstaltungskennziffer (VAK)	Veranstaltungsform	Titel der Veranstaltung (mit Kurzbeschreibung)	Veranstalter	Schwerpunkt und/oder Schulfach/Lehrbereich/bez. Fachrichtung	Studiengabiet	Eignung für Semesterstufen	Eignung für Schulstufe	Semesterwochenstunden	Termin	Raum
4164	K	Entscheidungsprozesse B	H. Gehring	D		M,H		2	Di 16-18	MZH, 530
4165	AV	Wirtschaftlichkeitsanalyse II	H. Gehring	D		M,H		2	Mi 13-15	MZH, 530
4166	K	Übersetzerbau	N.N.			6		4	n.V.	
4167	K	Offene Rechnernetze	Baum Popescu-Zeletin H. Weber			6		4	Fr 10-12 Fr 13-15	MZH, 530
4168	AV	Aufgabenanalyse eines Speditionssystems	H. Gehring	D		M,H		2	Mi 15-17	MZH, 530
4169	S	Berufspraxis des Informatikers	N.N.			6		3	n.V.	
		<u>Weitere studiengangbezogene Ankündigungen von HJ. anderer Studiengänge</u>								
2035	S	Applikative Sprachen	F. Nake			6		2	Mo 15-17	MZH, 517
4170	K	Gesellschaftliche Konsequenzen der Informationstechnik	K. Haefner	D		M,H		3	Mo 8-12	NW 1,
0201	K	Lernen, Denken und Handeln als menschliche Informationsverarbeitung	K. Haefner	EGW	PAPV B.2.2 B.2.3	M,H	P,S1,S2	2	Di 15-17	GW 2, A
4171		Rechenarchitektur	G. Marte			ab 5.S.		4	Di 8-10 Do 8-10	MZH, 530 MZH, 529
2028	K	Operations Research und seine Anwendung im Verkehrswesen	H. Hönerloh			6		4+2	Di 8-10 Do 8-10 Do 13-15	MZH, 528 MZH, 641
2537	PP	Projekt 'Bildverarbeitung' (Plenum)	S. Bosek P. Besslich W. Coy G. Heygster			6		2	Mi 13-15	NW 1,
2538	AV	Grundlagen der Bildverarbeitung	S. Bosek P. Besslich W. Coy G. Heygster			6		6	n.V.	
		<u>Weitere Ankündigung eines anderen Studienganges</u>								
2029	S	Verkehrssysteme	H. Hönerloh			ab 5		3	Di 14-17	MZH, 602

VAK 5000	Kurs A	Studium und Beruf		Grenzdörffer
		4 SWS		
		Di. 10-12, GW II B 3230		
		Do. 10-12, GW II A 3570		
		4 SWS		Krause
		Di. 13-17, GW II B 3200		
		4 SWS		Kutscha (LA)
		Mo. 13-17, GW II B 1400		
		4 SWS		Schminck- Gustavus
		Di. 15-19, GW II B 2740		
		4 SWS		Schumann
		Mi. 13-17, GW II B 3230		
VAK 5001	Kurs B	Struktur der bürgerlichen Gesellschaft		Bouwer (LA)
		4 SWS		
		Fr. 13-17, GW II B 3200		
		4 SWS	I	Gerstenberger
		Mo. 13-15, GW II B 3030		
		Di. 13-15, GW II B 3030		
		4 SWS	II	Gerstenberger
		Do. 10-12, GW II B 3030		
		Do. 13-15, GW II B 3030		
		4 SWS		Burgbacher
		Mo. 10-12, GW II B 3030		
		Di. 10-12, GW II B 3030		
		4 SWS		Ladeur
		Di. 10-12, GW II B 3760		
		Do. 14-16, GW II A 3540		
		4 SWS		Peter
		Di. 8-12, GW II B 2880		
		4 SWS		Reichelt
		Di. 10-12, GW II B 3780		
		Do. 10-12, GW II B 3780		
		4 SWS		Schefold
		Di. 10-12, GW II B 1760		
		Fr. 10-12, GW II B 3030		
		4 SWS		Werner (LA)
		Do. 13-17, GW II A 2270		

VAK 5002	Kurs C	(Wahlkurs) Studiengang Juristenausbildung 2 SWS Mo. 10-12, GW II A 3390	Preuß
		2 SWS Mo. 17-19, GW II B 2740	Schminck- Gustavus
		2 SWS Di. 14-16, NW I, N 131	Sievekings
		Studiengang Wirtschaftswissenschaft 4 SWS Di. 9-13, GW II B 1400	Lemper
		4 SWS Mo. 10-12, GW II A 2210 Di. 13-15, GW II A 2270	Wohlmuth

Ergänzende Kurse

VAK 5005	K	Studienbegleitender deutscher Sprachkurs für ausländische Studenten wirtschafts- und sozial- wissenschaftlicher Fach- richtungen 2 SWS Mi. 10-12, GW II B 1760	Ziebarth
VAK 8600	K/Ü	<u>Aufbaukurs für Sprecher- ziehung</u> 1) Sprechtechnik 1 SWS täglich 10-13 Uni-Theater 2) Textsprechen 2 SWS täglich 10-13 Uni-Theater	Bombeck Bombeck
		Eintragungen in A 2600, GW II	

Hauptstudium I (4. Semester)

VAK 5501 K	Zivilrecht I	
	4 SWS Di. 8-10, GW II A 2270	Hart
	Fr. 8-10, GW II A 2270	
	4 SWS Mo.13-15, GW II B 3200	Burgbacher
	Di. 8-10, GW II A 2320	
	4 SWS Di. 8-10, GW II A 3540	LA Gass
	Fr. 8-10, GW II A 3540	
VAK 5502 K	Politische Herrschaft II	
	3 SWS Di.10-13, GW II B 3200	Billerbeck
	3 SWS Di.10-13, GW II A 2270	Hinz
	3 SWS Di.10-13, GW II A 3540	Preuß
VAK 5503 K	Kollektives Arbeitsrecht	
	3 SWS Do.10-13, GW II A 2210	Colneric
	3 SWS Do.10-13, GW II A 2270	Lichtenberg
	3 SWS Do.10-13, GW II A 3540	Meyer
VAK 5504 K	Strafrechtsschutz von Vermögen und Eigentum	
	4 SWS Mo. 8-10, GW II B 3200	LA Schnittger
	Do. 8-10, GW II B 3200	
	4 SWS Mo. 8-10, GW II A 2270	Thoss
	Do. 8-10, GW II A 2270	
	4 SWS Mo. 8-10, GW II A 2520	LA Bötticher
	Do. 8-10, GW II A 2520	
VAK 5509 K	Einführung in das Strafrechts- praktikum	
	2 SWS Di.15-17, GW II A 3340	Feest
	2 SWS Di.15-17, GW II B 1800	LA Tönnies
	2 SWS Di.15-17, GW II B 3030	LA Lütke
	2 SWS Di.15-17, GW II B 1770	LA Düssmann
	2 SWS Di.15-17, GW II B 1760	LA Schmundt
	Einmalig am 14.4.82	
	Mi.15-17, GW II B 1410	
	Plenum für alle	

Hauptstudium I (6. Semester)

VAK 5507 K	Boden, Bauen, Wohnen		Billerbeck	
	4 SWS	Di. 8-10, GW II B 3200 Do. 10-12, GW II B 3200		
	4 SWS	Di. 8-10, GW II A 3390 Do. 10-12, GW II B 3760		Gotthold
	4 SWS	Di. 8-10, GW II B 3230 Do. 10-12, GW II B 3230		LA NN
VAK 5506 K	Familien- und Erbrecht		Däubler Derleder LA Beutler	
	2 SWS	Mo. 10-12, GW II B 3200		
	2 SWS	Mo. 10-12, GW II A 2270		
	2 SWS	Mo. 10-12, GW II A 3540		
VAK 5508	Vertiefung im Zivil- und Arbeitsrecht		Damm/LA Kallmann Brüggemeier/ LA Bertzbach Schmidt/ LA Heinrichs	
	3 SWS	Mo. 15-18, GW II A 2090		
	3 SWS	Mo. 15-18, GW II A 2270		
	3 SWS	Mo. 15-18, GW II A 3540		
VAK 5505 K	Politische Herrschaft IV		Francke Preuß Stuby	
	4 SWS	Mo. 8-10, GW II A 2210 Do. 8-10, GW II A 2210		
	4 SWS	Mo. 8-10, GW II A 3540 Do. 8-10, GW II A 3540		
	4 SWS	Mo. 8-10, GW II A 3390 Do. 8-10, GW II A 3390		

Praxisbegleitung

(Die nachfolgenden Begleitkurse werden gem.
§ 14 I BremJAG von Universität und APA
gemeinsam veranstaltet)

Verwaltung II (Mai-Sept.) - 5 SWS	Francke Rinken
Rechtsanwalt II (Mai-Sept.) - 4 SWS	Dubischar NN
Strafjustiz II (Juli-Sept.) - 3 SWS	Lautmann NN

Hauptstudium II (10. Semester)

1. Schwerpunkt: Sozialisation, Kriminalität, Resozialisation

Projekt: Abbau des Freiheitsentzuges als kriminalpolitisches
Programm

VAK 5518 PP	Planungsplenum 1 SWS Do. 8-10, GW II B 3030	Feest
VAK 5520 P	Theorie und Praxis des Abolismus 2 SWS Di. 10-12, GW II B 2900	Feest LA Papendorf
VAK 5519 P	Kommunale Alternativen zum Freiheitsentzug 2 SWS Mo. 10-12, MZH 6410	Feest Quensel
VAK 5523 AV	Verteidigung von Ausländern 3 SWS Mo. 13-16, NW I, N 124	LA Heldmann
VAK 5522 AV	Verteidigung von Frauen 3 SWS Mi. 15-18, NW I, N 124	LA Bahr-Jendges
VAK 5521 AV	Verteidigung von Jugendlichen 3 SWS Mo. 13-16, NW I, N 126	LA Müller
VAK 5510 K	Vertiefung im Strafzumessungs- recht 2 SWS Do. 13-15, GW II A 3390	Thoss

Projektübergreifende Kurse:

VAK 5525 K	Vertiefung im Strafprozeßrecht 2 SWS Fr. 10-12, GW II B 1630	LA Barton
VAK 5524 K	Geschichte von Frauenrechten II 2 SWS - Bereichsbibliothek 13, Fr. 11-13	LA Gerhard

2. Schwerpunkt: Verwaltung

Projekt: Erfüllung öffentlicher Aufgaben durch privat-
rechtlich organisierte Verwaltungsträger
- Schwerpunktübergreifend für den Schwerpunkt
Arbeit/Wirtschaft

VAK 5515 PP	Legitimationsprobleme öffentlicher Unternehmen: Normative Vorgaben und Bestandsaufnahme 2 SWS Mi. 17-19, GW II B 2760	Billerbeck Damm Scheffold
VAK 5514 AV	Organisation und Leistung in Betrieb und Verwaltung 2 SWS Mi. 12-14, GW II B 1800	Billerbeck
VAK 5552 AV	Kontrolle und Kontrollverzicht in Konzern-, Kartell- und Wettbewerbsrecht öffentlicher Unternehmen 4 SWS - Bereichsbibliothek 13 Di. 9-13, GW II B 3370	Damm
VAK 5516 AV	Kulturverwaltungsrecht in überregionalen Organisationsformen 4 SWS - Bereichsbibliothek 13 Do. 8-12, Raum B 3370 GW II	Scheffold

3. Schwerpunkt: Arbeit/Wirtschaft

3.1 Projekt: Kreditwirtschaft

VAK 5526 PP	Theorie und Politik des Konsumentenkredits 3 SWS Fr. 10-13, MZH 1380	Derleder Dubischar LA Munzel
VAK 5527 AV	Ökonomie des Kreditwesens II 2 SWS Fr. 8-10, MZH 1380	LA Munzel
VAK 5529 AV	Kreditobligationsrecht 2 SWS Mo. 14-16, MZH 1380	Derleder
VAK 5530 AV	Bankgeschäfte II 2 SWS Di. 8-10, GW II B 2760	Dubischar
VAK 5531 AV	Zwangsvollstreckung 2 SWS Raum und Zeit nach Verein- barung	Dubischar
VAK 5528 AV	Konkurs 2 SWS Mo. 16-18, MZH 1380	Derleder
VAK 5532 AV	Soziologie des Konsumenten- kredits 2 SWS Do. 16-18, MZH 1380	LA Hörmann

3.2 Projekt: Problemgruppen im Arbeitsleben

VAK 5546 PP	Randgruppen im Arbeitsleben 2 SWS Di. 10-13, NW I, N 225	Colneric Däubler Sieveking
VAK 5549 AV	Radikale im öffentlichen Dienst und Meinungsfreiheit im Betrieb 2 SWS Di. 8-10, NW I, N 225	Däubler
VAK 5547 AV	Arbeitsrecht 4 SWS Mo. 13-17, MZH 6430	Colneric

VAK 5550 K	Ausgewählte Probleme des Sozialrechts 2 SWS Di. 15-17, MZH 6430	Meyer
VAK 5545 K	Arbeitnehmerinteressen und europäische Integration 2 SWS Mo. 10-13, MZH 6430	Lichtenberg
VAK 5548 AV	Sozialverwaltung 3 SWS Do. 10-13, NW I, S 438	Sieveking

Projektübergreifender Kurs:

VAK 5524 K	Geschichte von Frauenrechten II 2 SWS - Bereichsbibliothek 13 Fr. 11-13	LA Gerhard
------------	---	------------

3.3 Projekt: Erfüllung öffentlicher Aufgaben durch privatrechtlich organisierte Verwaltungsträger
- Siehe Schwerpunkt Verwaltung -

Hauptstudium II (12. Semester)

1. Schwerpunkt: Sozialisation, Kriminalität, Resozialisation

Projekt: Prävention von Kriminalität

VAK 5541 PP	Prävention von Kriminalität 2 SWS Mo. 13-15, GW II A 3540	Schumann
VAK 5542 AV	Rechtssoziologische Datenerhebung 1 SWS - 14tägig Do. 13-15, GW II B 1760	Schumann

Projektübergreifender Kurs:

VAK 5525 K	Strafprozeßrecht 2 SWS Fr. 10-12, GW II B 1630	LA Barton
------------	--	-----------

2. Schwerpunkt: Verwaltung2.1 Projekt: Technologietransfer

VAK 5533 PP	Technologietransfer 4 SWS Mo. 13-18, MZH 6320	Hinz Stuby
VAK 5535 AV	Die völkerrechtlichen Positionen zur neuen Weltwirtschaftsordnung in der ERD 2 SWS s. Aushang FB 5	Stuby
VAK 5534 AV	Weltmodelle und Völkerrecht 2 SWS Die. 8-10, MZH 6320	Hinz
<u>Projektergänzender Kurs</u>		
VAK 5553 K	Die Frage der Rechtsdurchsetzung, bzw. der praktischen Anwendung des Völkerrechts in internationalen Beziehungen 2 SWS Do. 15-17, GW II B 3030	Quinteros-Yanez

2.2 Projekt: Konsumentenschutz bei der Verteilung öffentlicher Güter durch öffentliche Unternehmen
- Schwerpunktübergreifend für den Schwerpunkt Arbeit/Wirtschaft

VAK 5536 PP	Rechtswissenschaftliche Verarbeitung sozialwissenschaftlicher Steuerungstheorien? 2 SWS s. Aushang FB 5	Hart Rinken
VAK 5538 AV	Konzeptionelle Ansätze in den Normbeständen der Gegenstandsbereiche Energie, Gesundheit, Kredit 4 SWS s. Aushang FB 5	Hart Rinken

VAK 5537 AV Auswertung der Schwerpunktpraktika
 4 SWS
 s. Aushang FB 5
 Hart
 Rincken

2.3 Projekt: Steuerung ökonomischer Prozesse
 - Siehe Schwerpunkt Arbeit/Wirtschaft

2.4 Projekt: Rechtliche Aspekte staatlicher Arbeitsmarkt-
 politik
 - Siehe Schwerpunkt Arbeit/Wirtschaft

3. Schwerpunkt: Arbeit/Wirtschaft

3.1 Projekt: Steuerung ökonomischer Prozesse
 - Schwerpunktübergreifend für den Schwerpunkt
 Verwaltung
 - Studiengangübergreifend für den
 Studiengang Wirtschaftswissenschaften

VAK 5513 PP Theorie der Wirtschaftsverfassung
 4 SWS
 Die. 15-19, MZH 6410
 Brüggemeier
 Gotthold

VAK 5539 AV Unternehmensrecht
 3 SWS
 Fr. 10-13, GW II B 1632
 Brüggemeier

VAK 5512 AV Wirtschaftsverwaltungsrecht
 3 SWS
 Di. 10-13, NW I, N 226
 Gotthold

3.2 Projekt: Konsumentenschutz bei der Verteilung öffentlicher
 Güter durch öffentliche Unternehmen
 - Siehe Schwerpunkt Verwaltung -

3.3 Projekt: Rechtliche Aspekte staatlicher Arbeitsmarktpolitik und betrieblicher Beschäftigungspolitik

VAK 5557 PP	Arbeitsmarktpolitik 4 SWS s. Aushang FB 5	Däubler Meyer Wahsner
VAK 5558 AV	Technik des wissenschaftlichen Arbeitens 2 SWS Mo. 13-15, GW II A 3570	Däubler
VAK 5559 AV	Sozialversicherungsrecht in der Praxis der Leistungsträger und in der gerichtlichen Praxis 2 SWS Do. 15-17, GW II A 3570	Meyer
VAK 5540 AV	Beschäftigungspolitische Relevanz des Betriebsverfassungs- und Mitbestimmungsrechts 3 SWS s. Aushang FB 5	Wahsner
VAK 5561 AV	Die sozialgerichtliche Praxis 2 SWS Do. 17-19, GW II B 2190	Dopatka LA

Vorprojekte für den Studienanfängerjahrgang 1978/79

VAK 5556	Markt und Organisation 2 SWS Mo. 18-20, GW II B 2770	Brüggemeier Joerges
VAK 5511	Soziale Probleme und Rechtsdogmatik 2 SWS Do. 15-17, GW II A 3390	Thoss Lautmann
VAK 5560	Arbeiterbewegung und Recht 2 SWS - 14täglg Mo. 18-20, GW II A 3540	Däubler Meyer Wahsner

Wahlkurse

VAK 5517	NS-Arbeitslager 1939-45 (Fortsetzung) 2 SWS Do. 17-19, GW II B 2740	Schminck- Gustavus
VAK 5551	Einführung in das DDR-Recht (Fortsetzung) 2 SWS Do. 14-16, NW I, S 438	Sievecking
VAK 5543	Verfassungsinterpretation in der Bundesrepublik 2 SWS Do. 16-18, GW II A 2320	Ladeur
VAK 5550	Ausgewählte Probleme des Sozialrechts (f. Studenten ab 4. Semester) 2 SWS Di. 15-17, MZH 6430	Meyer
VAK 5544	Staat und Verbände - Vereinigungs- freiheit, Pluralismus, Neo- Korporatismus 2 SWS Do. 13-15, GW II B 1580	Rinken
VAK 5553	Die Frage der Rechtsdurch- setzung, bzw. der praktischen Anwendung des Völkerrechts in internationalen Beziehungen 2 SWS Do. 15-17, GW II B 3030	Quinteros-Yanez
VAK 5554	Die "nationale", bzw. "innere Sicherheit" des Staates als normativer Verfassungsgrundsatz 2 SWS Fr. 10-12, MZH 6200	Quinteros-Yanez
VAK 8309	Bürgernahe Sprache für Juristen - Übungen wider den amtsdeutschen Ungeist - 2 SWS Fr. 10-12, GW II A 2270	Paul
VAK 5555	Die ärztliche Begutachtung in der Sozialgerichtsbarkeit 2 SWS Mi. 13-15, GW II A 2520	Elsner

VAK 6119	Einführung in die Grundlagen des Schul- und Beamtenrechts. Zugleich Grundkurs über Auslegung und Anwendung von Rechtsnormen zur Absicherung persönlicher Entscheidungsfreiheit 4 SWS Mo. 15-17, GW II A 3390 Mi. 13-15, GW II A 2510	Dietze
VAK 6118	Einführung in die Grundlagen des Behindertenrechts (Schwerpunkte: berufliche und schulische Rehabilitation) 2 SWS Di. 15-17, GW II A 3390	Dietze
VAK 5109	Soziale Normen und soziale Kontrolle 3 SWS s. Aushang FB 5	Haferkamp
VAK 5112	Von der Sozialphilosophie zur Soziologie II 2 SWS Do. 13-15, GW II B 2750	Reichelt
VAK 5548	Sozialverwaltung 2 SWS Do. 10-13, NW I, S 438	Sieveking
VAK 5524	Geschichten von Frauenrechten II 2 SWS - Bereichsbibliothek 13 Fr. 8-10	Gerhard LA
VAK 5545	Arbeitnehmerinteressen und europäische Integration 2 SWS Mo. 10-13, MZH 6430	Lichtenberg

I. SCHWERPUNKT: BILDUNGSPLANUNG1. Projekt: Betriebliche Personal- und Bildungsplanung

VAK 5371 PP	Betriebliche Personal- und Bildungsplanung 2 SWS - 14 tåg. Di. 9-11, GW II A 3340	Krause Nieder Küppers IA Debusmann
VAK 5368 AV	Theorien der Organisation 4 SWS Di. 15-19, GW II A 3570	Nieder
VAK 5372 AV	Theorien der Qualifikation 2 SWS Mo. 9-11, GW II A 3570	Krause
VAK 5373 AV	Das duale System der beruf- lichen Bildung 2 SWS Mo. 15-17, GW I Raum C...(HfW)	LA Küppers
VAK 5374 AV	Analyse von Arbeitsanforderungen 2 SWS Di. 11-13, GW II A 3340	Debusmann (WiMi)
VAK 5375 AV	Methoden empirischer und statistischer Analyse im Bereich der Organisations-, Personal- und Qualifikationsforschung I 2 SWS Mo. 11-13, GW II A 3570	Krause

1. Projektsemester

II. SCHWERPUNKT: RESOZIALISATION

1. Projekt: Instanzen sozialer Kontrolle

VAK 5108 PP	Instanzen sozialer Kontrolle 3 SWS - GW II A 2520 Do. 16-19, Einzeltermine nach besonderer Ankündigung	+	alle Veranstalter
VAK 5109 K	Soziale Normen und soziale Kontrolle 3 SWS s. Aushang FB 5	+	Haferkamp
VAK 5147 AV	Soziale Kontrolle der Sexualität 2 SWS Mo. 10-12, MZH 5300	+	Lautmann
VAK 5113 K	Methoden der Datenanalyse 2 SWS Di. 13-15, GW II A 4250	+	Boy
VAK 5114 AV	Empirische Forschungen zur sozialen Kontrolle 3 SWS Di. 10-13, GW II A 4250		Boy
VAK 5156 AV	Lange Datenreihen zu Instanzen sozialer Kontrolle (mit Praxis- anteil) 2 SWS Fr. 10-12, GW II B 1810	+	LA Heiland
VAK 5123 AV	Soziale Kontrolle abweichenden Verhaltens im Straßenverkehr 2 SWS Fr. 10-12, MZH 5170	+	LA Schulte
VAK 5110 K	Interaktions- und Kommunikations- theorien: Logik, Methode und empirischer Gehalt 3 SWS Do. 16-19, GW II A 2520	+	Haferkamp

VAK 5112 K	Von der Sozialphilosophie zur Soziologie II 2 SWS Do. 13-15, GW II B 2750	Reichelt
------------	---	----------

2. Projektsemester

+
Im SS 1982 können noch Studenten neu in das Projekt kommen, da die Teilnahme an den mit + gekennzeichneten Veranstaltungen nicht den Besuch von Veranstaltungen im WS 81/82 voraussetzt.

Für Studenten, die im SS 82 einsteigen, werden 3 volle Projektsemester gewährleistet.

2. Projekt: Kommunale Kriminalpolitik am Beispiel Bremen

VAK 5136 AV	Kommunale Kriminalpolitik 3 SWS Di. 15-18, GW II B 1410	Quensel
VAK 5519 AV	Kommunale Alternativen zum Freiheitsentzug 2 SWS Mo. 10-12, MZH 6410	Quensel Feest
VAK 5137 AV	Drogenpolitik in der EG: Fazit 2 SWS Mi. 15-17, MZH 6320	Quensel
VAK 5135 K	Todesstrafe für Tobackschmauchen Zur Sozialgeschichte der Drogen 2 SWS s. Aushang FB 5	Quensel Marzahn

Vorprojekt

(Anerkannte Vorprojekte gelten grundsätzlich als Bestandteile des betreffenden anerkannten Projektes. In Vorprojekten erworbene studienbegleitende Leistungsnachweise können grundsätzlich auf die im Projekt zu erbringenden Leistungsnachweise angerechnet werden. Vorprojekte, deren Lehrstundenumfang geringer als der eines normalen Projektsemesters ist, gelten dann als Bestandteil eines Nachweises dreisemestriger Projektteilnahme, wenn in zwei vollen aufeinanderfolgenden Projektsemestern am eigentlichen Projekt teilgenommen wurde.)

III. SCHWERPUNKT: STADT- UND REGIONALPLANUNG1. Projekt: Lebensbedingungen in Stadt und Land

VAK 5115 PP	Landgemeinden (Erkundungen) 4 SWS Fr. 10-14, GW II A 3570	Häußermann Krämer-Badoni
VAK 5118 AV	Dorfuntersuchungen 2 SWS Do. 17-19, GW II B 3030	Häußermann
VAK 5116 K	Theorien zur Sozialstruktur: Die Bedeutung von Grundbesitz 2 SWS s. Aushang FB 5	Häußermann
VAK 5139 K	Stadt-Land-Gegensatz 2 SWS Di. 13-15, GW II A 3570	Krämer-Badoni
VAK 5117 AV	Landleben 2 SWS Do. 13-15, GW II A 3570	Häußermann Krämer-Badoni
VAK 8408 AV	Die Kneipe als Ort kultureller Reproduktion 2 SWS s. FB 8	Krämer-Badoni F. Dröge

Vorprojekt

IV. SCHWERPUNKT: ARBEIT UND PRODUKTION1. Projekt: Politische Herrschaft, ökonomische Struktur und
Sozialpsychologie des deutschen Faschismus

VAK 5130 PP	Politische Herrschaft, ökonomische Struktur und Sozialpsychologie des deutschen Faschismus 3 SWS - 14täg. Di. 12-15, MZH 6200	Schafmeister W. Heinz LA Hundt-Heyer
-------------	---	--

VAK 5132 AV	Faschismusanalyse als gesellschafts-theoretisches und sozialpsychologisches Problem 3 SWS Mo. 16-19, MZH 6200	Schafmeister
VAK 5131 AV	Dimensionen der Herrschaftsanalyse - zum Wandel der historischen Aktualität der Kategorien von Marx und Weber III 3 SWS Di. 16-19, MZH 6200	Schafmeister
VAK 5133 AV	Wirtschafts- und Sozialpolitik im deutschen Faschismus III 3 SWS Fr. 13-16, H.f.W.	LA Hundt-Heyer
VAK 5134 AV	Zur Methodologie der Autoritarismusforschung II 2 SWS Do. 15-17, MZH 6200	W. Heinz

3. Projektsemester

2. Projekt: Arbeitsmarkttheorien und Arbeitsmarktpraxis

VAK 5100 PP	Theorie und Praxis des Arbeitsmarktes 2 SWS Mi. 15-17, NW I, N 135	alle Veranstalter
VAK 5101 AV	Praxis der staatlichen Arbeitsmarktpolitik 2 SWS Mo. 16-18, NW I, N 242	LA Gerke
VAK 5102 AV	Sozialversicherung und Arbeitsmarkt 2 SWS Mo. 14-16, NW I, N 242	Elsner
VAK 5332 AV	Wirtschaftspolitik und Arbeitsmarkt 4 SWS Mo. 9-13, GW II B 2890	Hickel

VAK 5333 AV	Beschäftigungspolitische Programme in der Kontroverse 2 SWS Do. 17-19, GW II B 3200	Hickel
VAK 5103 AV	Ausgewählte Problemgruppen des Arbeitsmarktes 2 SWS Mi. 13-15, NW I, N 135	Osterland LA Dombois
VAK 5104 AV	Rechtliche Probleme des Arbeitsmarktes 2 SWS Di. 16-18, NW I, N 135	Wahsner
VAK 5307 AV	Lohnpolitik und Arbeitsmarkt 2 SWS Mo. 13-15, GW II B 3230	Kalmbach
VAK 5105 K	Empirische Sozialforschung II 2 SWS Di. 10-12, NW I, N 132	Osterland

2. Projektsemester

3. Projekt: Betriebliche Personal- und Bildungsplanung

Siehe Schwerpunkt 'Bildungsplanung'

1. Projektsemester

V. SCHWERPUNKT: DRITTE WELT

1. Projekt: Soziale Bewegungen zwischen historischer
Zwangsläufigkeit und politischer Zielsetzung

VAK 5119 PP	Soziale Bewegungen zwischen historischer Zwangsläufigkeit und politischer Zielsetzung 3-wöchentlich, GW II B 1410 Mi. 13.30 - 15.00	alle Veranstalter
VAK 5154 K	Zur Theorie langfristiger Prozesse gesellschaftlicher Veränderung II 3 SWS s. Aushang FB 5	Senghaas
VAK 5138 AV	Entwicklungstheorien II 3 SWS Mi. 16-19, MZH 7220	Senghaas
VAK 5120 AV	Zum Verhältnis von Subjektivität und Objektivität in der Geschichtstheorie II 2 SWS Di. 15-17, MZH 2490	Krüger
VAK 5144 AV	Sozialismus und Nationalismus in Afrika II 2 SWS Mo. 15-17, MZH 6310	LA Schroer
VAK 5143 AV	Populismus in Lateinamerika II 2 SWS Mi. 10-12, GW II B 2740	LA Szankay
VAK 5121 AV	Empirie zur Friedensbewegung in der BRD Empirie II (Das AV wird in Arbeitsgruppen aufgeteilt) 4 SWS Di. 12-14, MZH 1400 + 2490 Do. 12-14, GW II B 1400 + B 1632	Krüger Freyhold

VAK 5122 AV	Utopien und Theorien des Pazifismus 4 SWS - GW II B 2180, Di. + Do. 17-19	Freyhold
VAK 5142 K	Statistik II mit Übungen (Blockseminar am Ende des Semesters) 4 SWS Mo. 9-13, GW II B 3230	M. Krüger I. Kurth

2. Projektsemester

2. Projekt: Der dritte Weltkrieg? Politisch-ökonomische Analyse seiner Bedingungsfaktoren und Gegenkräfte

VAK 5357 PP	Der dritte Weltkrieg? Politisch-ökonomische Analyse seiner Bedingungsfaktoren und Gegenkräfte 4 SWS Mo. 15-19, GW II B 1410	Biesecker Conert v. Freyhold Fücks Wirth
VAK 5358 AV	Die ökonomische und gesellschaftliche Struktur der USA 3 SWS Mo. 10-13, GW II A 2520	Wirth
VAK 5359 AV	Die ökonomische und gesellschaftliche Struktur der Sowjetunion 3 SWS Mi. 15-18, GW II B 3030	Fücks
VAK 5360 AV	Die ökonomische und gesellschaftliche Entwicklung der BRD. Welche Bedingungen führten zum Beitritt der BRD zur NATO? 3 SWS Fr. 10-13, GW II B 3200	Biesecker

VAK 5361 K	Ökonomische Gesetze der kapitalistischen Produktionsweise 2 SWS Mi. 10-12, GW II B 3230	Biesecker
VAK 5362 K	USA-SU: Die Herausbildung von NATO und Warschauer Pakt 2 SWS Mi. 13-15, GW II B 1760	Conert
VAK 5363 K	Empirie der Friedensbewegung, Grundlagen der empirischen Forschung (Empirie I) - 2 SWS Sa.24.4., So.25.4., So.2.5., jeweils 10-18, MZH 5170	LA Wallisch-Prinz Blockseminar
VAK 5122 AV	Utopien und Theorien des Pazifismus * 4 SWS - GW II B 2180, Di. + Do. 17-19	Freyhold
VAK 5121 AV	Empirie zur Friedensbewegung in der BRD Empirie II * 4 SWS (Das AV wird in Arbeitsgruppen aufgeteilt) Die.12-14 MZH 1400 + 2490, Do. 12-14, GW II B 1400 + B 1632	Krüger Freyhold
VAK 5157 AV	Das Verhältnis der Supermächte zu den Ländern der 3. Welt 3 SWS Di. 17-20, GW II B 3200	LA Kappel

* Veranstaltungen aus dem Projekt
'Soziale Bewegung....' (Schwerpunkt:
Dritte Welt)

1. Projektsemester

VI. SCHWERPUNKTÜBERGREIFENDES WISSEN

1. Als SÜW anerkannte Veranstaltungen

VAK 5112 K	Von der Sozialphilosophie zur Soziologie II 2 SWS Do. 13-15, GW II B 2750	Reichelt
Sem.	Wissenschaft als allgemeine Arbeit. Die Philosophie des "Revisionisten" Peter Ruben und ihre Kritik 2 SWS s. Aushang FB 5	Boehme

VAK 5140 AV	Positivismusstreit in der Soziologie II 2 SWS Do. 16-18, MZH 5300	Reichelt Zech
VAK 5127 K	Wissenschaftsplanung und Wissenschaftspolitik. Analysen zur Steuerung der Wissenschaft (am Beispiel des Senators für Wiss. und Kunst) 2 SWS Mo. 8-10, GW II B 2770	Sandkühler
VAK 5126 K	Historischer Materialismus und Sozialwissenschaft. Einführung 2 SWS Mi. 17-19, GW II B 2750	Sandkühler
VAK 5107 AV	Formen kritischer Theorieansätze der Philosophie und Soziologie 2 SWS Di. 13-15, GW II B 1770	LA Engelmann
VAK 5128 K	Der Anfang des Kapitalismus. Zum ges.-geschichtlichen Ertrag und zur pol. Funktion von Max Webers 'Die protestantische Ethik und der Geist des Kapitalismus' 2 SWS Mo. 15-17, MZH 5290	Hahn

2. Zur Zeit noch nicht als SÜW anerkannte Veranstaltungen

VAK 5110 K	Interaktions- und Kommunikationstheorien: Logik, Methode und empirischer Gehalt 3 SWS Do. 16-19, GW II A 2520	Haferkamp
VAK 5146 K	Soziale Gleichheit. Konzepte und Theorien 2 SWS Do. 13-15, GW II B 2740	Lautmann
VAK 5131 AV	Dimensionen der Herrschaftsanalyse - zum Wandel der historischen Aktualität der Kategorien von Marx und Weber III 3 SWS Di. 16-19, MZH 6200	Schafmeister

Fachbereich 5	Sozialwissenschaft	Seite V/25
VAK 5134 AV	Zur Methodologie der Autoritarismusforschung II 2 SWS Do. 15-17, MZH 6200	Heinz
VAK 5129 K	Die sogenannten Katheder-sozialisten. Gesellschaftswissenschaft und Sozialpolitik in Deutschland im letzten Drittel des 19. Jahrhunderts 2 SWS Mo. 10-12, MZH 5290	Hahn
VAK 5141 AV	Die neue Mittelklasse. Methodologische Probleme der Klassenanalyse 2 SWS s. Aushang FB 5	Zech
VAK 5152 AV	Theorien und Methoden der Gesellschaftsanalyse 2 SWS Do. 8-10, GW II B 3780	Peter
VAK 5106 K	Ausgewählte Probleme einer politischen Ökonomie des Sozialismus. Theoretische Positionen, Erfahrungen und Probleme der Planung und Steuerung sozioökonomischer Prozesse im Sozialismus 2 SWS Mo. 10-12, MZH 5170	Conert
VAK 5125 K	Die Interlektuellen. Eine historische Einführung 2 SWS Di. 8-10, GW II B 2770	Sandkühler
VAK 5153 AV	Zur Theorie der Dienstleistungsproduktion 3 SWS Fr. 10.15-13.00, GW II B 3230	LA Klein

VII. WEITERE STUDIENGANGSBEZOGENE VERANSTALTUNGEN

VAK 7032 K	Arbeiterkultur im 19. und 20. Jahrhundert. Diskussion neuerer internationaler Forschungen im Projekt 'Massenkultur und Elitekultur' 2 SWS s. FB 7	Haupt
VAK 6131 AV	Zur Kritik der politischen Einstellungsforschung im Bereich des Faschismus und Apathie 3 SWS s. FB 6	Heinz
VAK 5155 AV	Staat und Arbeiterbewegung im deutschen Kaiserreich: Entwicklungstendenzen obrigkeitlicher Repression und die Tätigkeit der politischen Polizei 1871 - 1890 I 2 SWS s. Aushang FB 5	LA Wilms
PP	Revolutionen (Al/P, SP Geschichte) 3 SWS s. Aushang FB 5	Hahn u.a.
VAK 7055 AV	Die Verfassungsgeschichte im gesellschaftlichen Umwandlungsprozeß Mittelamerikas und der Karibik (im Projekt: Wege aus Unterentwicklung und Abhängigkeit: Mittelamerika und Karibik) 2 SWS s. FB 7	Quinteros-Yanez
VAK 5148 K	Ausgewählte Probleme der deutschen Geschichte 1890-1914 2 SWS s. Aushang FB 5	Steinberg
VAK 5517 K	NS-Arbeitslager in Bremen 1939-45 2 SWS Do. 17-19, GW II B 2740	Schminck-Gustavus

VAK 5149 AV	Bearbeitung und Interpretation ausgewählter Quellen zu Widerstand und Verfolgung in Bremen 1933 - 1945 3 SWS Mo. 14-17, Staatsarchiv	Steinberg Linke-Maršolek Müller Ott
VAK 5150 K	Probleme der Erforschung von Widerstand und Verfolgung in Bremen 1933 - 1945 2 SWS Mo. 10-12, GW II B 3760	Steinberg Linke-Maršolek Müller Ott
VAK 0259 AV	Leben und Tod - Bürgerlichkeit als Katastrophe 2 SWS s. FB 6	Vinnai
VAK 0207 AV	Kriegserfahrung - zur Sozialpsychologie des Krieges 2 SWS s. FB 6	Vinnai
AV	Zeitalter der Revolution, 1765 - 1848 (Einführung) 3 SWS s. Aushang FB 5	Barrow u.a.

VIII. KOLLOQUIEN

VAK 5145 Coll.	Diplomanden- und Doktoranden-Colloquium 2 SWS s. Aushang FB 5	Krüger
VAK 5111 Coll.	Probleme soziologischer Handlungstheorie 2 SWS Mi. 17-19, GW II B 1770	Haferkamp
VAK 5124 Coll.	Probleme historischer Wissenschaftsforschung 1 SWS s. Aushang FB 5	Sandkühler Hahn

IX SONSTIGES

VAK 7084 K	Portugiesisch für Anfänger 2 SWS s. FB 7	LA A. Veiga
VAK 7085 K	Portugiesisch für Fortgeschrittene 2 SWS s. FB 7	LA A. Veiga
VAK 7086 K	Portugiesisch Oberstufe 2 SWS s. FB 7	LA A. Veiga

Grundstudium nach der alten DPO:

VAK 5370 K	Basiswissenkurs "Produktions i.w.S." 4 SWS Di. 15-19, GW II A 3540	Schwiering
VAK 5348 K	Basiswissenkurs "Gesellschaftliche Reproduktion" 4 SWS Mo. 8-12, GW II B 2900	Huffschmid
VAK 5324 K	Basiswissenkurs "Staat und Verwaltung" 4 SWS - GW II B 1090 Mi. 13-15, Fr. 13-15	Leithäuser
VAK 5378 K	Basiswissenkurs "Internationale Wirtschaft" 4 SWS Mi. 15-19, GW II A 3570	Jaroslawski
VAK 5380	Schwerpunktübergreifendes Basiswissen 3 SWS 1. Kurs Mo. 10-13, GW II A 2150	Sell
	3 SWS 2. Kurs Do. 10-13, GW II B 2740	Sell
VAK 5331 K	Mathematik und Statistik II 4 SWS 1. Kurs Mo. 13-17, GW II B 2180	Britsch
	4 SWS 2. Kurs Do. 15-19, GW II B 1630	Britsch

Grundstudium nach der neuen DPO:

VAK 5305	Basiswissenkurs BWL I 4 SWS 1. Kurs Mo. 13-17, GW II B 1632	Hoitsch
	4 SWS 2. Kurs Mo. 13-17, GW II B 2900	Hüttner

VAK 5330 K	Mathematik/Statistik II 2 SWS 1. Kurs Di. 10-12, GW II B 2890	Stöppler
	2 SWS 2. Kurs Di. 13-15, GW II B 2890	Stöppler
	2 SWS 3. Kurs Di. 13-15, GW II B 1632	Schaefer
	2 SWS 4. Kurs Di. 15-17, GW II B 1400	Grenzdörffer
VAK 5334 K	Einzelwirtschaftliches Rechnungswesen 4 SWS 1. Kurs Mi. 14-18, GW II A 3540	Budäus
	4 SWS 2. Kurs Do. 14-18, GW II B 1632	Budäus

HAUPTSTUDIUMI. Neu beginnende Projekte:

1. Projekt: Distribution und Verbraucherverhalten in Bremen
"Schwerpunkte -Produktion i.w.S.-
und -Gesellschaftliche Reproduktion-"

VAK 5344 FP	Distribution und Verbraucher- verhalten in Bremen 1 SWS Mo. 19-20, GW II B 3200	Hüttner
VAK 5342 K	Absatzwirtschaftliche Konzepte, Strategien und Instrumente 2 SWS Mo. 15-17, GW II A 3570	Silberer
VAK 5341 K	Distributionssysteme (Handels- institutionen, Absatzorgani- sationen der Hersteller-Händler- Beziehungen) 2 SWS Di. 8-10, GW II B 3030	Silberer

VAK 5340 K	Verbraucherverhalten, Verbraucher- interesse und Verbraucherpolitik 2 SWS Di. 13-15, GW II A 3340	Silberer
VAK 5345 K	Markt- und empirische Sozial- forschung: Datengewinnung und Datenauswertung 2 SWS Mo. 17-19, GW II B 3200	Hüttner
VAK 5347 K	Einführung in SPSS und andere relevante Software (einschließlich Programmierübungen) 2 SWS s. Aushang FB 5	Kähler
1. Projektsemester		
2. Projekt: Betriebliche Personal- und Bildungsplanung "Schwerpunkt -Produktion i.w.S.-"		
VAK 5371 PP	Betriebliche Personal- und Bildungsplanung 2 SWS Di. 9-11, GW II A 3340	alle Veran- stalter 14 tåg.
VAK 5368 AV 1	Theorien der Organisation 4 SWS Di. 15-19, GW II A 3570	Nieder
VAK 5372 AV 2	Theorien der Qualifikation 2 SWS Mo. 9-11, GW II A 3570	Krause
VAK 5373 AV 3	Das duale System der beruflichen Bildung 2 SWS Mo. 15-17, GW I,C... (HfW)	Küppers
VAK 5374 AV 4	Analyse von Arbeitsanforderungen 2 SWS Di. 11-13, GW II A 3340	Debusmann
VAK 5375 K 5	Methoden empirischer und statistischer Analyse im Bereich der Organisations-, Personal- und Qualifikationsforschung I 2 SWS Mo. 11-13, GW II A 3570	Krause
1. Projektsemester		

3. Projekt: Marx und Keynes: Geld und Produktion "Schwerpunkt -Gesellschaftliche Reproduktion-"

VAK 5335 PP	Geld und Produktion in der realen Welt 2 SWS Mi. 10-12, GW II B 1400	Steiger Hagemann
VAK 5336 AV	Keynes' monetäre Theorie der Produktion 2 SWS Mi. 13-15, GW II B 1400	Steiger Hagemann
VAK 5337 AV	Geld und Produktion bei Marx 2 SWS Do. 10-12, GW II B 1400	Steiger
VAK 5338 AV	Keynes - Interpretationen: von Hicks bis Minsky 2 SWS Do. 13-15, GW II B 1630	Behrens Steiger
VAK 5339 AV	Geld und Produktion aus historischer Sicht 2 SWS Di. 13-15, GW II B 1760	Girnth (LA)

1. Projektsemester

4. Projekt: Perspektiven der Ost-West-Wirtschaftskooperation "Schwerpunkt -Internationale Wirtschaft-"

VAK 5301 PP	Aktuelle Probleme der Ost-West-Wirtschaftskooperation 2 SWS Di. 17-19, GW II B 3230	Lemper Wohlmuth
VAK 5302 AV	Das multilaterale Handelssystem der westlichen Industrieländer 3 SWS Mi. 10-13, GW II B 3780	Lemper
VAK 5317 AV	Wirtschaftssystem und Außenhandel sozialistischer Länder 3 SWS Mo. 17-20, GW II B 3230	Wohlmuth
VAK 5304 AV	Weltmarkt und Wirtschaftssysteme 2 SWS Di. 15-17, GW II B 3230	Shams

VAK 5379 AV	Ökonomische Probleme Polens 2 SWS Do. 17-19, GW II B 3200	Jaroslawski
VAK 5303 AV	Grundlagen des Wirtschaftssystems der RGW-Staaten 2 SWS Do. 17-19, GW II B 3780	Iwersen

1. Projektsemester

5. Projekt: Der Dritte Weltkrieg? Politisch-ökonomische Analyse seiner Bedingungsfaktoren und Gegenkräfte "Schwerpunkte -Staat und Verwaltungs- und -Internationale Wirtschaft-"

VAK 5357 PP	Der Dritte Weltkrieg? Politisch-ökonomische Analyse seiner Bedingungsfaktoren und Gegenkräfte 4 SWS Mo. 15-19, GW II B 1410	alle Veranstalter
VAK 5358 AV	Die ökonomische und gesellschaftliche Struktur der USA 3 SWS Mo. 10-13, GW II A 2520	Wirth
VAK 5359 AV	Die ökonomische und gesellschaftliche Struktur der Sowjetunion 3 SWS Mi. 15-18, GW II B 3030	Fücks
VAK 5360 AV	Die ökonomische und gesellschaftliche Entwicklung der Bundesrepublik Deutschland. Welche Bedingungen führten zum Beitritt der Bundesrepublik Deutschland zur NATO? 3 SWS Fr. 10-13, GW II B 3200	Biesecker
VAK 5361 K	Ökonomische Gesetze der kapitalistischen Produktionsweise 2 SWS Mi. 10-12, GW II B 3230	Biesecker

VAK 5362 K	USA-SU: Die Herausbildung von NATO und Warschauer Pakt 2 SWS Mi. 13-15, GW II B 1760	Conert
VAK 5363 K	Empirie der Friedensbewegung, Grundlagen der empirischen Forschung (Empirie I) 2 SWS - Kompaktseminar Sa. 24.4., So.25.4., So.2.5., jeweils 10-18, MZH 5170	Wallisch-Prinz
VAK 5157 AV	Das Verhältnis der Supermächte zu den Ländern der 3. Welt 3 SWS Di. 17-20, GW II B 3200	Kappel LA

1. Projektsemester

II. Laufende Projekte:

1. Projekt: Insolvenzen

"Schwerpunkte -Produktion i.w.S.- und -Staat und Verwaltung-"

VAK 5352 PP	Betriebswirtschaftliche Aspekte einer Insolvenzrechtsreform 2 SWS Di. 13-15, GW II A 2510	Steiner
VAK 5353 AV	Wirtschaftsprüfung 2 SWS Di. 15-17, GW II A 2510	Steiner
VAK 5354 AV	Planungs- und Kontrollrechnungen 2 SWS Mi. 13-15, GW II B 2900	Steiner
VAK 5355 AV	Kreditwirtschaft 2 SWS Mi. 15-17, GW II B 2900	Steiner
VAK 5369 AV	Die praktische Anwendbarkeit und gesellschaftliche Relevanz von finanzwirtschaftlichen Modellen 4 SWS Di. 8-12, GW II A 3570	Schwiering
VAK 5356 AV	Interne Revision 2 SWS - 14 tåg. Do. 13-17, GW II B 3230	Luther LA

3. Projektsemester

2. Projekt: Welternährungsstrategien und multinationale
Konzerne
"Schwerpunkte -Internationale Wirtschaft-
und -Staat und Verwaltung-"

VAK	5314 PP	Ökologie versus Ökonomie 2 SWS Mo. 10-12, GW II B 1410	Heide
VAK	5315 K1	Staat, abhängige Entwicklung und Ernährungslage in der 3. Welt 3 SWS Mi. 10-13, GW II B 1410	D. Schmidt LA
VAK	5316 K2	Naturwissenschaftlich-ökologische Grundlagen der Welternährung 3 SWS Di. 18-21, GW II B 3780	Timmermann LA
VAK	K3 Bio.	Landwirtschaft und Ökosystem 3 SWS s. FB 3	
VAK	5318 K4	Landwirtschaft als Objekt kapita- listischer Durchdringung 2 SWS Di. 13-15, GW II B 3230	Heide
VAK	5319 K5	Methoden der Planung von Agro- projekten in der 3. Welt 2 SWS s. Aushang FB 5	K.v.Freyhold LA
VAK	5320 AV1	Strategien von Agrokonzernen an ausgewählten Beispielen (Forts.) 2 SWS Mo. 15-17, GW II B 3200	K.v.Freyhold LA
VAK	5321 AV2	Fallstudie Märkte ausgewählter landwirtschaftlicher Produkte 5 SWS Mo. 13-18, GW II B 2890	Heide
VAK	5322 AV3	Bedingungen des Anbaus ausge- wählter landwirtschaftlicher Produkte (Forts.) 2 SWS Mo. 15-17, GW II B 3230	Groß LA

3. Projektsemester

3. Projekt: Wirtschaftliche Probleme mittelständischer
Unternehmen
"Schwerpunkt -Produktion i.w.S.-"

VAK 5309 PP	Mittelstandspolitik in Bremen 4 SWS Mo. 13-17, GW II B 2880	Rehkugler
VAK 5306 AV	Integrierte kurzfristige Planung in mittelständischen Unternehmen 4 SWS Di. 13-17, GW II B 2880	Hoitsch
VAK 5310 AV	Strategische Controlling in mittel- ständischen Unternehmen 4 SWS Mo. 8-12, GW II B 2880	Rehkugler
VAK 5313 AV	Führung und Personal in mittel- ständischen Unternehmen II 4 SWS Do. 8-12, GW II B 1410	Pohl LA
VAK 5312 AV	Rechtsformgestaltung und Be- steuerung mittelständischer Unternehmen II 4 SWS Do. 13-17, GW II B 3200	Schuler LA

2. Projektsemester

4. Projekt: Entscheidungsprozesse bei verbundener
Produktion (EPVP)
"Schwerpunkte -Produktion i.w.S.- und
-Gesellschaftliche Reproduktion-"

VAK 5325 PP	Entscheidungsprozesse bei ver- bundener Produktion 2 SWS Fr. 10-12, GW II B 3760	Denneberg Krause Kurz Stöppler
VAK 5367 AV1	Investitionstheorie 2 SWS Do. 8-10, MZH 5170	Denneberg
VAK 5366 AV2	Kuppelproduktion 4 SWS Di. 10-12, MZH 5170 Do. 10-12, MZH 5170	Krause

VAK 5351 AV3	Theoriegeschichte der Kuppelproduktion 4 SWS Do. 13-17, GW II B 2770	Kurz
VAK 5326 AV4	Fallstudien zur Planung bei verbundener Produktion (UPLAN) 2 SWS Fr. 8-10, GW II B 3760	Stöppler
VAK 5327 AV5	Dynamische ökonomische Systeme und optimale Kontrolle 2 SWS Di. 8-10, GW II B 3760	Stöppler
VAK 5328 K	Übungen zur dynamischen Optimierung 2 SWS Mi. 10-12, GW II B 3760	Bothner

2. Projektsemester

5. Projekt: Prognose und Planung auf der Grundlage ökonomischer Modelle (PuP)
"Schwerpunkte -Produktion i.w.S.- und -Gesellschaftliche Reproduktion-"

VAK 5364 PP	Prognose und Planung auf der Grundlage ökonomischer Modelle 2 SWS Mi. 17-19, GW II B 2860	Hüttner 14täg. Schaefer Stöppler
VAK 5365 AV1	Entwicklung eines einfachen ökonomischen Modells für die Bundesrepublik Deutschland 4 SWS Do. 9-13, GW II B 2770	Schaefer
VAK 5343 AV2	Fallstudien zu Prognosen im Unternehmen 2 SWS Mi. 15-17, GW II B 2860	Hüttner
VAK 5329 AV3	Fallstudien zur Planung mit Betriebsmodellen 2 SWS Mi. 13-15, GW II B 3780	Stöppler

2. Projektsemester

6. Projekt: Theorie und Praxis des Arbeitsmarktes
 "Schwerpunkt -Gesellschaftliche Reproduktion-"

VAK	5100 PP	Theorie und Praxis des Arbeitsmarktes 2 SWS Mi. 15-17, NW I, N 135	Dombois Elsner Hickel Kalmbach Osterland Wahsner
VAK	5101 AV	Praxis der staatlichen Arbeitsmarktpolitik 2 SWS Mo. 16-18, NW I, N 242	Gerke LA
VAK	5102 AV	Sozialversicherung und Arbeitsmarkt 2 SWS Mo. 14-16, NW I, N 242	Elsner
VAK	5332 AV	Wirtschaftspolitik und Arbeitsmarkt 4 SWS Mo. 9-13, GW II B 2890	Hickel
VAK	5103 AV	Ausgewählte Problemgruppen des Arbeitsmarktes 2 SWS Mi. 13-15, NW I, N 135	Osterland Dombois
VAK	5104 AV	Rechtliche Probleme des Arbeitsmarktes 2 SWS Di. 16-18, NW I, N 135	Wahsner
VAK	5307 AV	Lohnpolitik und Arbeitsmarkt 2 SWS Mo. 13-15, GW II B 3230	Kalmbach
VAK	5333 AV	Beschäftigungspolitische Programme in der Kontroverse 2 SWS Do. 17-19, GW II B 3200	Hickel
VAK	5105 K	Empirische Sozialforschung II 2 SWS Di. 10-12, NW I, N 132	Osterland

2. Projektsemester

SONSTIGE LEHRVERANSTALTUNGEN

VAK 5376 K	Englisch für Wirtschaftswissenschaftler I 3 SWS Di. 17-20, GW II B 3030	Smith
VAK 5377 K	Englisch für Wirtschaftswissenschaftler II 3 SWS Mi. 17-20, GW II B 3230	Smith
VAK 5323 K	Sprachkurs in Französisch "La politique économique de la gauche en France" 4 SWS - GW II B 1090, Mi. + Fr. 15-17	Leithäuser
VAK 5346 Coll.	Dynamische Modelle in der Ökonomie 2 SWS Di. 13-15, MZH 5170	Denneberg Kalmbach u.a.
VAK 5308 AV	Technischer Wandel und Beschäftigung (Ergänzungsveranstaltung zum Projekt "Akkumulation und Wachstum") 4 SWS Di. 13-17, GW II B 3760	Kalmbach Hagemann
VAK 5349 AV	Rüstungswirtschaft im Rahmen der Gesamtwirtschaft der Bundesrepublik Deutschland 2 SWS Mo. 13-15, GW II B 1700	Huffschmid

ZUR ZEIT NOCH NICHT ALS STUDIENGANGSBEZOGEN ANERKANNTE LEHRVERANSTALTUNGEN

VAK 5517 K	NS-Arbeitslager in Bremen 1939-45 2 SWS Do. 17-19, GW II B 2740	Schminck- Gustavus
------------	--	-----------------------

LEHRVERANSTALTUNGSPROGRAMM DES FACHBEREICHS 6

Im Fachbereich 6 sind Lehrveranstaltungen nach Studiengängen und VAK wie folgt vergeben worden:

Studiengänge	Seite	VAK
Behindertenpädagogik	1 - 12	6000 -
Diplompädagogik	13 - 17	6100 -
Sozialpädagogik	18 - 23	6200 -
Sportwissenschaft	24 - 34	6300 -
Weiterbildung	35 - 39	6500 -
Psychologie	40 - 47	6600 - 6700 -

Bei Lehrveranstaltungen mit anderen VAK-Nr. werden die Räume und Zeiten in den jeweiligen Fachbereichen bzw. OEL ausgewiesen. (Auch bei späteren Änderungen.)

Lehrveranstaltungen für das Kontaktstudium der Lehrerfort- und weiterbildung sind unter Rubrik 5 mit "K" ausgewiesen.

Im Rahmen des Fachmentorenprogramms für ausländische Studenten führt der Fachbereich 6 für die Studiengänge Diplompädagogik, Sozialpädagogik, Weiterbildung und Psychologie nachstehende Veranstaltung durch:

VAK 6256 "Integration als Sozialisation. Zur Situation ausländischer Studierender in Universität und Gesellschaft"

Veranstalter: Nora Becker-Burgos (LB)

Termin/Raum: Di. 8-10, GW 2, B 1760

1)	2)	3)	4)	5)	5a)	6)	7)	8)	9)	10)	Raum
Veranstaltungskennziffer (VAK)	Veranstaltungsform	Titel der Veranstaltung (mit Kurzbeschreibung)	Veranstalter	Schwerpunkt und/oder Schulfach Lernbereich/berufliche Fachrichtung	Studiengänge	Eignung für Semesterstudien	Eignung für Schulstudie	Gemeinerwochenstunden	Termin		
		<u>Projekt: Lesen- und Schreibenlernen unter erschwerten Bedingungen</u> (1. Projektsemester)									
6000	FP	Lesen- und Schreibenlernen unter erschwerten Bedingungen	<u>R. Kretschmann</u> B. Rohr H. Brügelmann H.G. Glockauer F. Drecol (LB) NN (LB) M. Zitzner (PL) A. Matthies (T)	EGW LB, VS, SPB, Deutsch	FV/PA B 2,3,4,1	M, H	P, S1	2	Di 15-17	C 4180	
6001	AV	Lesen und Rechtschreiben im Grund- und Sonderschulunterricht mit schulpraktischen Übungen	R. Kretschmann	EGW LB, VS, SPB, Deutsch	FV/PA B 1.3, 3.1	M, H	P, S1	4	Do 8-12	C 3190	
6002	AV EX	Lesenlernen und Leseförderung im "offenen Unterricht"	R. Kretschmann	EGW LB, VS, SPB, Deutsch	FV/PA B 1.3, 3.1	M, H	P, S1	4	Di 8-12	C 4170	
6002/4	T	Dokumentation von Lese - Rechtschreibförderung und offenen Unterricht an Bremer Schulen	A. Matthies (T)	EGW LB, VS, SPB, Deutsch	FV/PA B 1.3, 3.1	M, H	P, S1	2			
6003	AV	Unterstützung des Leselernprozesses durch Sprachbehandlung und Lautgebärden	H.G. Glockauer (LB)	EGW LB, VS, SPB	FV/PA B 3.4, 3.6	M, H	P, S1	2			
6004	AV	Probleme des Rechtschreibunterrichts in Grund- und Sonderschulen mit schulpraktischen Übungen	B. Rohr	EGW LB, VS, SPB	FV/PA B 1.2, 3.1-3.8	M, H	P, S1	4	Do 8-12	Ebene 4 Zone 2	
6005	AV	Was bedeutet Lesen- und Schreiben können und lesen und schreiben lernen	B. Rohr	EGW LB, VS, SPB	FV/PA B 1.2, 3.1-3.8	M, H	P, S1	2	Mo 15-17	C 4180	

1)	2)	3)	4)	5)	5a)	6)	7)	8)	9)	10)
Veranstaltungs- kennziffer (VAK)	Veranstaltungsform	Titel der Veranstaltung (mit Kurzbeschreibung)	Veranstalter	Schwerpunkt und/oder Schulfach/ Lernbereich/berufl. Fachrichtung	Studiengebät	Eignung für Semesterstudien	Eignung für Schulstufe	Semester- wochenstunden	Termin	Raum
6006	AV	Alphabetisierung bei deutschsprachigen Erwachsenen	F. Drecoll (LB)	EGW LB, VS, SPB	FV/PA B 3.6	M, H	P, S1	2	Do 15-17	C 4170
8319	AV	Anfangsunterricht im Lesen und Schreiben II: Voraussetzungen und Schwierigkeiten des Schrifterwerbs in der Grundschule	H. Brügelmann	EGW IX(P) B-Päd.	T 1 SE 8 FV/PA B 3.7	M, H	P, S1	2	Mo 10-12	GW 2 A 2370
6008	AV	Schriftspracherwerb bei Ausländerkindern in deutschen Schulen	H. Bolte (LB)			M, H	P, S1	2	Mi 15-17	C 3140
6009	AV	Lese- und Rechtschreibförderung bei Schülern in höheren Klassen (mit schul- praktischen Übungen)	<u>R. Kretschmann</u> M. Zitzner (PL)	EGW LB, VS, SPB	FV/PA B 1.2, 3.1-3.8	M, H	P, S1	4	Do 8-12	
		<u>Projekt: Persönlichkeitsentwicklung und Lernen unter Aspekten schwerer organischer und/oder sozialer Beeinträchtigung</u> (1. Projektsemester - Vorprojekt- grundlagen)								
6011	FP	Persönlichkeitsentwicklung unter den Aspekten von Isolation, Segregierung und Integration; von Unterricht und Einzel- förderung und Therapie I - <u>Vorbereitung und Planung</u> von Projekt- und Praxisvorhaben - <u>Koordination</u> der Veranstaltungen	<u>G. Feuser</u> O. Döhner W. Jantzen W. Reincke G. Beulshausen (LB) A. Duer (LB) H. Rache (LB) E. Reichmann (LB) B. Stahl (LB) I. Tiefensee (LB) U. Dombeck (PL) H. Biesold (PL) M. Strosetzki (T) H.-P. Berner (T)	GB, LB, VS, SB, DB, PD, TH EGW	FV/PA B 1.1, 1.2, 1.3, 5 StE 6, 7 G	M, H	P, S1, S2	2	Mo 15-17	C 4170

1)	2)	3)	4)	5)	5a)	6)	7)	8)	9)	10)
Veranstaltungs- kennziffer (VAK)	Veranstaltungsform	Titel der Veranstaltung (mit Kurzbeschreibung)	Veranstalter	Schwerpunkt und/oder Schulfach/ Lernbereich/verf. Fachrichtung	Studiengabiet	Eignung für Semesterstudien	Eignung für Schulstufe	Semester- wochenstunden	Termin	Raum
6012	AV	Aspekte der didaktischen Planung und Organisation von Unterrichtseinheiten mit geistigbehinderten Schilern (Grundkurs für die im Rahmen des Projekts geplanten UE u. Einzelförderungen)	G. Feuser	FD (UE) GB EGW	FV/PA B 3.1, 3.2, 3.3, 3.5 StE 6,7 U	M, H	P, S1	2	Mo 17-19	C 4110
6012/4	T	Aspekte und Möglichkeiten der Integration behinderter Kinder	H.P. Berner (T)	GB, SB, PD	FV/PA B 1.2, 1.3, 3.3	M, H	P, S1	2	Do 10-12	
6013	AV	Humanbiologische und neuropsychologische Grundlagen des Lernens (Grundkurs zur Vorbereitung eines Seminars über Verhaltenstherapie im WS als Basis für Einzelförderungen und der pädagogischen Arbeit in der UE)	G. Feuser	GB, PD, TH, BB EGW	FV/PA B 1.4, 1.6, 3.2, 3.5, 3.6, 4.1, 4.5 StE 5,6 U	M, H	P, S1	2	Di 8-10	C 4150/ 60
6013/4	T	Lernen und Unterricht - Anspruch und Wirklichkeit	M. Strosetsy (T)	GB, PD, TH	FV/PA B 3.2, 3.4, 3.6	M, H	P, S1	2	Mo 13-17	C 3190
6014	AV	Psychophylogeneese des Abbilds (Neuropsychologie I)	W. Jantzen	Beh.-päd. EGW	FV/PA B 1.1, 1.4 StE 6 G	M, H	P, S1	2	Fr 8-10	C 4180
6015	AV	Einführung in A.N. Leontjewes "Probleme der Entwicklung des Psychischen" (Neuropsychologie I)	W. Jantzen	Beh.-päd. SB EGW	FV/PA B 1.1, 1.4 StE 6 G	M, H	P, S1	2	Fr 10-12	C 4180
6016	AV	Analyse und Kritik diagnostischer Methoden im Bereich der Geistigbehindertenpädagogik	W. Reincke	DB, GB EGW	FV/PA B 2.1, 2.2, 2.3 StE 7, 10 G	M, H	P, S1	2	Mo 13-15	C 4110

1)	2)	3)	4)	5)	5a)	6)	7)	8)	9)	10)
Veranstaltungs- kennziffer (VAK)	Veranstaltungsform	Titel der Veranstaltung (mit Kurzbeschreibung)	Veranstalter	Schwerpunkt und/oder Schulfach/ Lernbereich/berufl. Fachrichtung	Studienggebiet	Eignung für Semesterstrafen	Eignung für Schulnote	Semester- wochenstunden	Termin	Raum
6017	AV	Supervision diagnostisch begleiteter Förderung geistigbehinderter Kinder	G. Beulshausen (LB)	DB, TH, GB	PV/PA B 4.4, 4.5, 4.6, 4.7, 4.8	M, H	P, B1	2	Di 17-19	C 3140
			EGW							
6018	AV	Grundkurs zur pädagogischen Diagnostik bei Geistigbehinderten	H. Rache (LB)	DB, GB	PV/PA B 2.1, 2.2, 2.3 StE 7, 10, 11 G	M, H	P, B1	2	Di 17-19	C 4110
			EGW							
6019	AV	Theorie und Praxis der Verhaltensbeob- achtung bei Geistigbehinderten	B. Stahl (LB)	DB, TH, GB	PV/PA B 2.1, 2.3, 4.7 StE 7, 10 U	M, H	P, B1	2	Di 15-17	C 3140
			EGW							
6020	AV	Einführung in die sprachliche Förderung bei geistigbehinderten Kindern und Jugendlichen I	A. Buer (LB)	GB, SPB, PD, TH	PV/PA B 3.4, 3.6, 4.4, 4.5, 4.6	M, H	P, B1	2	Erster Ter- min siehe Anhang	Schule Vegeacker- Str.
6021	AV	Medizinische und psychiatrische Aspekte früher cerebraler Beeinträchtigungen von Kindern I (Komplex: "Frühkindliche Hirnschäden")	O. Döhner	GB	PV/PA B 1.1, 1.6	M, H	P, B1	2	Di 17-19	C 4180
6022	AV	Wie helfe ich Eltern? (Gesprächsführung, Beratung, Kriseninter- vention, Familienforschung)	O. Döhner	Beh.-päd. EGW	PV/PA B 1.3, 4.1 StE 2, 6 G	M, H	P, B1	2	Do 10-12	C 4170
6023	AV	Beratung und Förderung von Familien mit behinderten Kindern	<u>I. Tiefensee</u> (LB) O. Döhner	LB, GB, VS EGW	PV/PA B 1.3, 1.4 StE 6 G	M, H	P, B1	2	Mi 16-18	C 4170

1)	2)	3)	4)	5)	5a)	6)	7)	8)	9)	10)
Veranstaltungskennziffer (VAK)	Veranstaltungsform	Titel der Veranstaltung (mit Kurzbeschreibung)	Veranstalter	Schwerpunkt und/oder Schulfach/ Lernbereich/did. Fachrichtung	Studiengebiet	Eignung für Semesterstudien	Eignung für Schulstufe	Semester- wochenstunden	Termin	Raum
6024	AV	Entwicklungsgeschichte der Geistigbehinderten und Geistigbehindertpädagogik unter Berücksichtigung sozialökonomischer und institutioneller Bedingungen	E. Reichmann(LB)	GB,SB,PD EGW	PV/PA B 1 1.1,1.2, 1.4,3.1 StE 4,5 G	M,H	F,81	2	Mo 10-12	C 3140
6025	AV	Quellenstudium zur Entwicklungsgeschichte der Geistigbehinderten und Geistigbehindertpädagogik	E. Reichmann(LB)	GB,SB,PD EGW	PV/PA B 1,1.1, 1.2,1.3, 1.5,3.1 StE 10, G	M,H	F,81	2	Mo 13-15	Bibliothek
6062	AV	Einführung in die Linguistik <u>Projekt: Psychohygiene und Prophylaxe</u> - 3. Projektsemester -	G. Homburg	Beh.-päd.	PV/PA B 3.2	M,H	F,81	2	Mo 17-19	C 3140
6026	PP	Psychohygiene und Prophylaxe im Hinblick auf Gesundheit, Behinderung und Krankheit	<u>B. Gessulat</u> W. Reincke B. Ahrbeck (LB) H. Braband (LB) W. Schneider(LB) A. Zink (LB) E. Radzun (LB) P. Newrzella(PL) U. Schirmer (PL) E. Tittler (PL)	Beh.-päd. SB,TH	PV/PA B 1.3,1.4, 4.1,4.3, 5	M,H	F,81	2	Mo 15-17	C 4150/ 60
6027	AV	Einführung in die Familientherapie	<u>B. Gessulat</u> W. Reincke	Beh.-päd. TH EGW	PV/PA B 4.4-4.8 StE 6,7,11 G	M,H	F,81	2	Fr 10-12	C 4110
6028	AV	Auswertung von Unterrichteinheiten	<u>B. Gessulat</u> P. Newrzella(PL)	Beh.-päd. PD,TH EGW	PV/PA B 3.2-3.7 StE 7,11 U	M,H	F,81	2	n.V.	

1)	2)	3)	4)	5)	5a)	6)	7)	8)	9)	10)
Veranstaltungs- kennziffer (VAK)	Veranstaltungsform	Titel der Veranstaltung (mit Kurzbeschreibung)	Veranstalter	Schwerpunkt und/oder Schulbuch/ Lernbereich/Seminar/ Fachrichtung	Studienggebiet	Eignung für Semesterstufen	Eignung für Schulstufe	Semester- wochenstunden	Termin	Raum
6029	AV	Auswertung von Unterrichtseinheiten	<u>W. Reicke</u> U. Schirmer (PL)	Beh.-päd. PD, TH EGW	PV/PA B 3.2-3.7 StE 7,11 U	M, H	P, S1	2	n.V.	
6030	AV	Auswertung von Unterrichtseinheiten	<u>B. Gessulat</u> E. Tittler (PL)	Beh.-päd. PD, TH EGW	PV/PA B 3.2-3.7 StE 7,11 U	M, H	P, S1	2	n.V.	
6031	AV	Emanzipation durch Rollenspiel und Psycho- drama (Teil II)	W. Schneider (LB)	Beh.-päd. SB, TH EGW	PV/PA B 4.4-4.7 StE 6,7,11 G	M, H	P, S1	4	Mo	
6032	AV	Gesprächsführung als diagnostische Methode in der Behindertenpädagogik (II)	B. Ahrbeck (LB)	Beh.-päd. TH, DB EGW	PV/PA B 2.1, 2.3, StE 7,11 G	M, H	P, S1	2	n.V.	
6033	AV	Bewegung und Spiel als Kommunikations- förderung für geistigbehinderte Kinder	R. Radzun (LB)	TH, GB	PV/PA B 4.4-4.8	M, H	P, S1	2	Mi 19-21	Turnhalle
6068	AV	Psychohygiene in der Literatur der frühen Adlerianer bei Otto Rühle und Kontexten	P. Schütt (LB)	SE, TH, GB, LB, SPB, VS	PV/PA B 1.3	M, H	P, S1	2		

1)	2)	3)	4)	5)	5a)	6)	7)	8)	9)	10)
Veranstaltungskennziffer (VAK)	Veranstaltungsform	Titel der Veranstaltung (mit Kurzbeschreibung)	Veranstalter	Schwerpunkt: und/oder Schulfach/ Lehrerbereicher/ Fachrichtung	Studienjahr	Eignung für Semesterleiter	Eignung für Schulleite	Semester- wochenstunden	Termin	Raum
		<u>EINZELVERANSTALTUNGEN</u>								
6034	S	Einführung in die materialistische Behindertenpädagogik (Grundlagenveranstaltung)	W. Jantzen	Beh.-päd. EGW	PV/PA B 1.1-1.4, 2.2-3.2 4.8 StE 2,4 G	M,H	P,81	2	Mo 8-10	GW 2 B 1400
6035	S	Einführung in die behindertenpädagogische Diagnostik (Grundlagenveranstaltung)	U. Pixa-Kettner	Beh.-päd. EGW	PV/PA B 2.1, 2.2, 2.5 StE 10 G	M,H	P,81	2	Fr 13-15	C 4110
6036	S	Sozialdarwinismus, Rassismus und die Geschichte von Behindertenpädagogik und Kinder- und Jugendpsychiatrie	W. Jantzen	Beh.-päd. SB EGW	PV/PA B 1.1, 1.2, 1.3 StE 4 G	M,H	P,81	2	Mo 10-12	GW 2 B 1400
6025	AV	Quellenstudium zur Entwicklungsgeschichte der Geistigbehinderten- und Geistigbehindertenpädagogik	E. Reichmann(LB)	GB,SB,PD EGW	PV/PA B 1.1, 1.1, 1.2, 1.3, 1.5, 3.1 StE 10 G	M,H	P,81	2	Mo 13-15	Bibliothek
6037	S	Betreuung von behinderten Kindern in der Familie (Gruppensupervision)	<u>I. Tiefensee</u> (LB) O. Döhner	LB,GB	PV/PA	M,H	P,81	2	n.v.	

1)	2)	3)	4)	5)	5a)	6)	7)	8)	9)	10)
Veranstaltungskennziffer (VAK)	Veranstaltungsform	Titel der Veranstaltung (mit Kurzbeschreibung)	Veranstalter	Schwerpunkt und/oder Schulfach/ Lernbereich/berufli. Fachrichtung	Studiengang	Eignung für Semesterstudien	Eignung für Schultüte	Semesterwochenstunden	Termin	Raum
6024	AV	Entwicklungsgeschichte der Geistigbehinderten- und Geistigbehindertenpädagogik unter Berücksichtigung sozialökonomischer und institutioneller Bedingungen	E. Reichmann (LB)	GB, SB, PD. EGW	PV/PA B 1,1,1, 1,2,1,4, 3,1 StE 4,5 G	M, H	P, S1	2	Mo 10-12	C 3140
6010	S	Suizid in der Schule	S. Gessulat			M, H	P, S1	2	Di 10-12	Ebene 4 Zone 2
6038	S	Methodische Einführung in Elternarbeit und praktische Durchführung	S. Gessulat	TH, GB, LB, SPB, VB EGW	PV/PA B 4,4-4,8 StE 6,7,11	M, H	P, S1	4	Di 18-22	C 4170
6039	S	Psychomotorische Förderung geistigbehinderter Erwachsener	W. Reincke	TH, GB	PV/PA B 4,4-4,8	M, H	P, S1	2	Mi 19-21	Gymnastikhalle/ Schwimmstudio
6040	S	Einführung in psychotherapeutische Beratungsmethoden	S. Gessulat	TH, GB, LB, SPB, VB EGW	PV/PA B 4,4-4,8 StE 6,7,11 G	M, H	P, S1	3	Fr 8-11	C 6160
6041	S	Testkunde und Testkritik in der behindertenpädagogischen Diagnostik	H. Braband (LB)	DB, GB, LB, VB, SPB EGW	PV/PA B 2,1-2,3 StE 10 G	M, H	P, S1	2	Fr 13-15	C 3140
6042	S	Begutachtung verhaltensgestörter Kinder und Jugendlicher (II)	B. Ahrbeck (LB)	DB, VB	PV/PA B 2,5 C 1,1	M, H	P, S1	2	Do 10-12	Ebene 4 Zone 1

1)	2)	3)	4)	5)	5a)	6)	7)	8)	9)	10)
Veranstaltungskennziffer (VAK)	Veranstaltungsform	Titel der Veranstaltung (mit Kurzbeschreibung)	Veranstalter	Schwerpunkt und/oder Schulisch/Lernbereich/berufl. Fachrichtung	Studienggebiet	Eignung für Semesterstunden	Eignung für Schulstufe	Semesterwochenstunden	Termin	Raum
6016	AV	Analyse und Kritik diagnostischer Methoden im Bereich der Geistigbehindertenpädagogik	W. Reincke	DB,GB EGW	PV/PA B 2.1,2.2, 2.3 StE 6,8 G	M,H	F,81	2	Mo 13-15	C 4110
6022	AV	Wie helfe ich Eltern? (Gesprächsführung, Beratung, Krisenintervention, Familienförderung)	O. Döhner	Beh.-päd. EGW	PV/PA B 1.4,4.1	M,H	F,81	2	Do 10-12	C 4170
6027	AV	Einführung in die Familientherapie	<u>S. Gessulat</u> W. Reincke	Beh.-päd. TH EGW	PV/PA B 4.4-4.8 StE 6,7,11 G	M,H	F,81	2	Fr 10-12	C 4110
6050	S	Elternarbeit	U. Pixa-Kettner	Beh.-päd. SB,TH EGW	PV/PA B 5 StE G	M,H	F,81	2	Mi 13-15	Ebene 4 Zone 1
6051	S	In der Maske des Helfers - Das Helfersyndrom als Berufsmotivation	<u>U. Pixa-Kettner</u> A. Schultheiß (LB)	Beh.-päd. SB	PV/PA B 1.3	M,H	F,81	3	BlockVA	
6052	S	Zur Anamnese und Therapie von Zwangshandlungen und -gedanken	Ch. Manske	Beh.-päd. VS	PV/PA B 4	M,H	F,81	2	Mo 8-10	C 4170
6053	S	Einführung in verhaltenstherapeutische Methoden	Ch. Manske	Beh.-päd. VS	PV/PA B 4	M,H	F,81	2	Di 8-10	C 3190
6054	S	Der Aufbau funktioneller Systeme als Voraussetzung für die Integration behinderter Schüler	Ch. Manske	Beh.-päd. VS	PV/PA B 3,4	M,H	F,81	4	Mo 10-12 13-15	C 4170
6060	S	Supervision sprachtherapeutischer Praxis	G. Homburg	SPB,TH	PV/PA B 4.5-4.7	H	F,81	2	siehe Anhang	

1)	2)	3)	4)	5)	5a)	6)	7)	8)	9)	10)
Veranstaltungs- kennziffer (VAK)	Veranstaltungsform	Titel der Veranstaltung (mit Kurzbeschreibung)	Veranstalter	Schwerpunkt und/oder Schulfach/ Lernbereich/berufl. Fachrichtung	Studienggebiet	Eignung für Semesterstunden	Eignung für Schulstufe	Semester- wochenstunden	Termin	Raum
6043	S	Begutachtung lernbehinderter Kinder (II)	H. Braband (LB)	DB, LB	FV/PA B 2.5 C 1.1	M, H	P, S1	2	Do 13-15	C 3140
6023	AV	Beratung und Förderung von Familien mit behinderten Kindern	I. Tiefensee (LB) O. Döhner	LB, GB, VS EGW	FV/PA 1.3, 1.4 StE 5 G	M, H	P, S1	2	Mi 16-18	C 4170
6044	S	Grundkurs zur pädagogischen Diagnostik bei lernbehinderten Kindern	H. Braband (LB)	DB, LB	FV/PA B 2.1, 2.4	M, H	P, S1	2	Fr 10-12	C 3140
6045	S	Grundkurs zur pädagogischen Diagnostik bei verhaltensgestörten Kindern und Jugendlichen	B. Ahrbeck (LB)	DB, VS	FV/PA B 2.1, 2.4	M, H	P, S1	2	Do 16-18	C 3140
6046	S	Bewegungstherapeutische Methoden bei Behinderten - Theorie und Praxis	A. Zink (LB)	TH, GB, VS. EGW	FV/PA B 4.4-4.8 StE 2, 3, 4, 7, 11	M, H	P, S1	4	Mi 14, 30- 16 16-18	Gymnastik- halle Ebene 4 Zone 1
6033	AV	Bewegung und Spiel als Kommunikationsförderung für geistigbehinderte Kinder	R. Radzun (LB)	TH, GB	FV/PA B 4.4-4.8	M, H	P, S1	2	Mi 19-21	Turnhalle
6047	S	Grundkurs zur pädagogischen Diagnostik bei sprachbehinderten Kindern	U. Fixa-Kettner	SPB, DB	FV/PA B 2.1, 2.4	M, H	P, S1	2	Mi 10-12	Ebene 4 Zone 1
6048	S	Entwicklung, Struktur und Funktion des zentralen Nervensystems II	O. Döhner	Beh.-päd.	FV/PA	M, H	P, S1	2	Di 15-17	C 4150/ 60
6021	AV	Medizinische und psychiatrische Aspekte früher cerebraler Beeinträchtigung von Kindern I	O. Döhner	GB	FV/PA 1.1, 1.6	M, H	P, S1	2	Di 17-19	C 4180
6049	S	Adoleszenz-Psychologie, Psychopathologie, Psychotherapie	O. Döhner	Beh.-päd. EGW	FV/PA StE 2, 6 G	M, H	P, S1	2	Do 16-18	Ebene 4 Zone 1

1)	2)	3)	4)	5)	5a)	6)	7)	8)	9)	10)	
Veranstaltungskennziffer (VAK)	Veranstaltungsform	Titel der Veranstaltung (mit Kurzbeschreibung)		Veranstalter	Schwerpunkt und/oder Schulfach/ Lernbereich/berufliche Fachrichtung	Studiengeld	Eignung für Semesterferien	Eignung für Schulferien	Semester- wochenstunden	Termin	Raum
6061	S	Syntaxerwerb und Dysgrammatismus		G. Homburg	SPB, DB, PD, TH	FV/PA B 3.2, 3.3, 4.4, 4.5	M, H	P, S1	2	Mi 15-17	C 4110
6063	S	Spielen und Handeln in der Didaktik		G. Homburg	GB, LB, SPB, PD, TH	FV/PA B 3.1, 3.3, 3.4, 3.5	M, H	P, S1	2	Mo 10+12	C 4110
6064	S	Methoden der Sprachtherapie		W. Willker (LB)	Beh.-päd.	FV/PA B 2.4, 3.4, 4.5, 4.6	M, H	P, S1	2		
6066	S	Diagnostisch-therapeutische Übung in der Sprachheilschule und in der Ambulanz II: <u>Gruppe 2</u>		H. Pech (LB)	Beh.-päd.	FV/PA B 2.4, 3.4, 4.5, 4.6	M, H	P, S1	2	Do 8-10	Schule Th.-Mann- Str.
6065	S	Diagnostisch-therapeutische Übung in der Sprachheilschule und in der Ambulanz II: <u>Gruppe 1</u>		H. Brinkmann (LB)	Beh.-päd.	FV/PA B 2.4, 3.4, 4.5, 4.6	M, H	P, S1	2	Di 10-12	Th.-Mann- Str.
6067	S	Phoniatrische Aspekte der Rehabilitation Sprachbehinderter I		K. Ritter (LB)	Beh.-päd.	FV/PA B 1.6, 4.5	M, H	P, S1	1	Do 8-10 14-tägig	C 2280
6118	K	Einführung in die Grundlagen des Behindertenrechts: Schwerpunkte berufliche und schulische Rehabilitation		L. Dietze	Beh.-päd.		M, H	P, S1, S2	2	Di 15-17	GW 2 A 3390
6224	AV	Krankheit, soziale Lage und Lebensgeschichte - zur Theorie körperlicher Subjektivität (II)		A. Keil	Beh.-päd.	FV/PA B 1.2-1.4	M, H		2	Di 13-15	GW 2 B 1400

Studiengang Behindertenpädagogik

1)	2)	3)	4)	5)	5a)	6)	7)	8)	9)	10)
Veranstaltungskennziffer (VAK)	Veranstaltungsform	Titel der Veranstaltung (mit Kurzbeschreibung)	Veranstalter	Schwerpunkt und/oder Schulfach/ Lernbereich/berufl. Fachrichtung	Studienggebiet	Eignung für Semestertufen	Eignung für Semestertufen	Semesterwochenstunden	Termin	Raum
6055	KO	Examenskolloquium für Studenten aller Lehrerstudiengänge	W. Reincke	EGW		H		2	Mo 17.30-19	C 4170
6056	KO	Doktoranden Kolloquium	B. Rohr			H		2	n.V. 14-tägig	
6057	KO	Doktoranden Kolloquium	<u>G. Feuser</u> W. Jantzen			H		3	Fr 18-21 14-tägig	C 4190 ab 16.4.
6058	S/ EX	Persönlichkeitsentwicklung und Lernen schwerstgeistig-(mehrfach) Behinderter II	G. Feuser	SB,PD,TH DB		H nur f. Doktoranden	P, S1, S2	2	BlockVA Fr 19-22 Sa 9-12 23./24.4. 14./15.5. 21./22.5. 11./12.6.	
6059	EX	Wohnen, Unterricht und Therapie mit geistig lern-, schwer mehrfach-, körper-, sprachbehinderten und verhaltensgestörten Kindern und Jugendlichen in einem Sonderschulheim (Schweiz)	G. Feuser	SB,PD,TH, DB,GB		H nur f. Doktoranden	P, S1, S2	2	13.6.-19.6.82	

1)	2)	3)	4)	5)	5a)	6)	7)	8)	9)	10)	
Veranstaltungs- kennziffer (VAK)	Veranstaltungsform	Titel der Veranstaltung (mit Kurzbeschreibung)		Veranstalter	Schwerpunkt und/oder Schulfach/ Lehrbuch/berufl. Fachrichtung	Studiengabek	Eignung für Semesterstunden	Eignung für Semesterstunden	Semester- wochenstunden	Termin	Raum
		<u>Schwerpunkt lt. Studienordnung</u> <u>überarbeiteter Entwurf</u>									
		S I = Unterrichtsforschung/ Curriculumentwicklung									
		S II = Beratung									
		S III = Bildungsplanung/Bildungspolitik									
		<u>Projekt: Deutsche Romantik</u>									
8204	PP	(Vorbereitung und Auswertung der UE) im Projekt "Dt. Romantik"		Krogmann, Wilkening, Jaroslawski, Haferkorn u.a.	DE EGW	LW SE 3.7	M	alle	4	Mo. 15-19	GW 2, B 1170
8103	AV	Nationalerziehung III im Projekt: "Dt. Romantik"		H.-J. Haferkorn	SCH, EGW	§ 9.1.5E4	M,H	alle	2	Mi. 17-19	GW 2, B 2740
		<u>Projekt: Humanismus und bürgerlicher Realismus in den Niederlanden (3. Projektsem.)</u>									
8735	PP	Humanismus und -bürgerl. Realismus in den Niederlanden		Duwe, Ludwig, Roth, Hägermann, Degenaar (LB) A. Roth (LB)	KU G (AL/P)	9.1	M,H	P,S1, S2	2	Mi. 17-19	GW 2, B 3810
8104	AV	(im Projekt) 3. Projektsemester Verfahren der Unterrichtsanalyse		L. Roth	EGW	SP I PA: B2	M,H	P, S1, S2	2	Do. 13.30- 15.00	GW 2, B 3760
		<u>Projekt: Bildung und Ausbildung in der Dritten Welt</u>									
6101	PP	Bildung und Ausbildung in der Dritten Welt		Schiff, Straka, Schönwälder	SCH, EGW, Erzw. 1+2	SP III	M,H		2	Mi. 17.30- 19.00	GW 2, B 2820
6102	AV	Die Verbindung von Schule und Leten in der Dritten Welt		G.A. Straka	SCH, EGW Erzw. 1+2	SP III	M,H		2	Fr. 15-17	GW 2, B 1800
6103	AV	Bildungspolitik und Sprachenproblematik in den Ländern der Dritten Welt		B. Schiff	EGW, SCH, Erzw. 1+2	SP III	M,H		2	Mi. 15-17	GW 2,

1)	2)	3)	4)	5)	5a)	6)	7)	8)	9)	10)	
Veranstaltungs- kennziffer (VAK)	Veranstaltungsform	Titel der Veranstaltung (mit Kurzbeschreibung)		Veranstalter	Schwerpunkt und/oder Schulfach/ Lernbereich/berufl. Fachrichtung	Studienggebiet	Eignung für Semesterstufen	Eignung für Schulstufe	Semester- wochenstunden	Termin	Raum
6104	AV	Die Effektivität von Bildungsanstrengungen in der Dritten Welt - zu diskutieren an ausgewählten Beispielen <u>im Projekt</u> Bildungsforschung in der Dritten Welt		Schönwälder, (Schiff, Straka)		SP III	M, H		2	Di. 15-17	
0150	PP	Das Fliegen (3. Projektsemester)		Ziechmann, Strümpfer (LB) Perl- Störtebecker (LB) Wöhleking (PL) Milhoffer	LB: SU EGW	SP I	alle	P	2	Mi. 15-17	GW 2, A 2210
0154	AV	Medien im offenen Sachunterricht III		Strümpfer (LB)	LB: SU EGW		alle	P	2	n.V.	s. OEL
0152	AV	Offener Unterricht in den europäischen Ländern		Perl- Störtebecker (LB)	LB: SU EGW		alle	P	2	Mi. 10-12	GW 2, A 2210
0151	AV	Umriss einer Pädagogik des integrierten/ offenen Sachunterrichts		J. Ziechmann	LB: SU EGW		alle	P	2	Mi. 17-19	GW 2, A 2210
0153	AV	Auswertung der Unterrichtseinheit und Erar- beitung der Auswertungsberichte		J. Ziechmann Strümpfer (LB) Perl- Störtebecker (LB) Wöhleking (PL)	LB: SU EGW		alle		8	Do. 15-17 u.n.V.	GW 2, A 2210
0155	AV	Praxis offenen Unterrichts in Bremer Schulen (mit Besichtigungen) <u>Projekt: Verhaltens- und Bewegungsbeob- achtung im Sport</u>		Wöhleking (LB)	SU/EGW	SP I	alle	P	2	n. V.	s. OEL
6301	AV	Grundlagen der Schülerbeurteilung in Theorie und Praxis		Schönwälder/ Ubben (Hagedorn)	EGW Sportwissen- wissen- schaften	SP I	A	F, S1, S2	2	Di. 9-11	s. Sportwiss.

1)	2)	3)	4)	5)	5a)	6)	7)	8)	9)	10)
Veranstaltungs- kennziffer (VAK)	Veranstaltungsform	Titel der Veranstaltung (mit Kurzbeschreibung)	Veranstalter	Schwerpunkt und/oder Schulfach/ Lehrbereich/verf./ Fachrichtung	Studiengebiet	Eignung für Semesterferien	Eignung für Schulferien	Semester- wochenstunden	Termin	Raum
6109	V	"Weiterführende erziehungswissenschaftliche Grundlagen"	L. Roth	EGW	§ 9.1 PA: B.1.1	alle	alle	1	Mi. 13.15- 14.00	GW 2, B 3760
6110	AV	Geschichte der Erziehungstheorien I (Von den Anfängen bis zum 17. Jhrd.)	G.A. Straka	SCH, EGW, WEI, Psy.	SP I	H 7.8	alle	2	Fr. 17-19	GW 2, B 1800
6111	AV	Lehr-Lern-theoretische Didaktik (nur für höhere Semester und Diplomanden)	G.A. Straka	SCH, EGW	alle	H	alle	2	n.v.	
0278	AV	Erziehungswissenschaftl. Grundfragen (vorzugsweise für Prüfungskandidaten)	G.A. Straka	SCH, EGW	alle	H	alle	2	n.v.	
0278	AV	Colloquium für Prüfungskandidaten	H.-J. Haferkorn	EGW		H	alle	2	Mi. 15-17	GW 2, A 2150
6113	AV	Curriculum-Forschung und Unterrichts- praxis	J. Ziechmann	EGW	SP I	alle	alle	2	Do. 17-19	GW 2, A 2210
0257	Kurs	Probleme erziehungswissenschaftlicher Forschung (I)	U. Hermann	EGW	SP I	alle	P, S1, S2	2	Di. 13-30- 15.00	GW 2, B 1700
6117	AV	Frieden durch Erziehung?	H.-J. Haferkorn	EGW	SP I	M,H	S1,S2	2	Mo. 17-19	GW 2, A 3390
6132	AV	Wissenschaftstheoretische Positionen der Erziehungswissenschaft	A. Eickhorst(LB)	SCH, EGW	SP I	M,H	S1,S2, P	2	Di. 17-19	MZH, 5280
6114	Kurs	Lehren und Lehrerleistung - zu einigen Bedingunge.. wirksamen Unter- richtens -	H.-G. Schön- wälder	EGW	SP II	M,H		2	Mo. 15-17	MZH, 6410
6115	S	Theorien und Modelle der Intelligenz	L. Roth	EGW	SP II,Psy.	M,H	P, S1, S2	2	Mi. 17-19	GW 2, B 3760
6131	AV	Zur Kritik der politischen Einstellungs- forschung im Bereich Faschismus und Apathie	W.R. Heinz		Psy.	F		3	Di. 17-20	GW 2, A 3390
0202	Kurs	Wahrnehmung als zentrale Kategorie der Erziehungswissenschaft (I)	U. Hermann	EGW	SP I + II Psy.	alle	P, S1, S2	2	Do. 15-17	GW 2, B 2750
6118	Kurs	Einführung in die Grundlagen des Behinder- ten-Rechts	L. Dietze	Jura Beh.päd.	SP II Bildungs- recht	alle	alle	2	Di. 15-17	GW 2, A 3390
6119	Kurs	Einführung in die Grundlagen des Schul- und Beamtensrechts	L. Dietze	EGW, HS ₁	SP II Bildungs- recht	alle	alle	4	Mo. 15-17 Mi. 13.30- 15.00	GW 2, A 3390 GW 2, A 2510
0238	Kurs	Arbeitsfeld Schule des Systems von personalen Beziehungen und abstrakten Normen	L. Dietze/Scholz	EGW	SP II Bildungs- recht	alle	alle	2	Mo. 13.30- 15.00	GW 2, A 3340
6130	S	Persönlichkeitspsychologie für Pädagogen	F. Stemme		SP II,Psy.	alle	alle	3	Fr. 14-17	GW 2, A 3570

1)	2)	3)	4)	5)	5a)	6)	7)	8)	9)	10)
Veranstaltungskennziffer (VAK)	Veranstaltungsform	Titel der Veranstaltung (mit Kurzbeschreibung)	Veranstalter	Schwerpunkt und/oder Schulfach/ Lernbereich/berufl. Fachrichtung		Eignung für Semesterarbeiten	Eignung für Schulstufe	Semesterwochenstunden	Termin	Raum
6121	AV	Diagnose, Beratungsprobleme und Lerntherapie bei Schülern mit besonderen Schwierigkeiten im Lesen und Rechtschreiben	Niemeyer (LB)	EGW	SP II	M,H	P,S1	2	Di. 13.30-15.00	GW 2, A 2520
6122	AV	Aus der Praxis schulpsychol. Beratung	B. Lück (LB)	EGW	SP II Psy.		S2	2	Do. 19-21	GW 2, B 3760
6123	AV	Schulreform in ausgewählten sozialistischen Ländern	B. Schiff	EGW, SCH Erzw. 1+2	SP I	M,H	P, S1, S2	2	Do. 13.30-15.00	GW 2, B 3780
6124	Kurs	Bildungssysteme der Industriegesellschaften im internationalen Vergleich (ausgew. Beispiele)	B. Schiff	EGW, SCH Erzw. 1	SP III	M,H	P, S1, S2	2	Do. 17-19	GW 2, B 1810
6125	S	Strukturen und Inhalte regionaler und überregionaler Bildungsplanung	Struckmeyer(LB)	EGW	SP III	M,H	P, S1, S2	2	Di. 17-19	GW 2, B 3760
6126	S	Spannungsfeld: Schule -Schulentwicklungs-Bildungsberatung am Beispiel des Landes Bremen	Kuhlmann (LB)	EGW	SP II+III	M,H	P, S1, S2	2	Do. 17-19	GW 2, B 1170
6127	Kurs	Quantitative Verfahren der erziehungswissenschaftlichen und psychologischen Forschung (Statistik II)	L. Roth	WEI	SPI,II,III	H		2	Mi. 15-17	GW 2, B 3760
6128	Kurs	Varianzanalysen und Einsatz von SPSS	Kähler (LB)		SPI,II,III	H		2	Blockkurs Rechenzentrum	Rechenzentrum
0121	AV	Kriegserfahrungen: Militär und Erziehung II	J. Beck	EGW		alle	alle	3	Mi. 15-18	s. OEL
0122	AV	Bildung als kulturelle Aktion II	J. Beck	EGW		alle	alle	3	Blockveranstaltung in der Zeit v.26.4.-3.5.8 n.V.	s. Aushang OEL
0276	Koll.	Pädagogisches Kolloquium	J. Beck	EGW		M,H	alle	3		
6133	AV	Berufswahltheorien II	D. W. Busch		SPIII	M,H	P,S1, S2	2	Do. 15-17	GW 2, A 4250
0260	Kurs	Zur Professionalisierungsdebatte II	D. W. Busch		SPIII	M,H	P,S1, S2	2	Frei.17-19	GW 2, B 320
6134	S	Berufshandeln und Identität	D. W. Busch		SPIII	M,H	P,S1, S2	3	Frei.14-17	GW 2, B 3200

1)	2)	3)	4)	5)	5a)	6)	7)	8)	9)	10)	
Veranstaltungskennziffer (VAK)	Veranstaltungsform	Titel der Veranstaltung (mit Kurzbeschreibung)	Veranstalter	Schwerpunkt und/oder Schulfach/ Lernbereich/berufl. Fachrichtung		Studiengabel	Eignung für Semesterstufen	Eignung für Semestertufen	Semesterwochenstunden	Termin	Raum
0123	AV	Bildungsgeschichten im Unterricht III	J. Bruns (PL)	EGW			M, H	SI, II	2	n.V.	s. OEL
0204	S	Lehrertewußtsein	O. Preuss	EGW			M, H	P, SI	2	Do. 10-12	s. OEL
0252	K	Empirische Methoden in den Erziehungswissenschaften - am Beispiel von Untersuchungen zu Bewußtseinsinhalten und -strukturen	O. Preuss	EGW			M, H	SPI	2	Do. 13-15	s. OEL
023C	AV	Die Medienbewertung im didaktischen Denken der neueren Pädagogik	H. Wokittel	EGW			H	SPI	2	Fr. 15-17	s. OEL

1)	2)	3)	4)	5)	5a)	6)	7)	8)	9)	10)	
Veranstaltungskennziffer (VAK)	Veranstaltungsform	Titel der Veranstaltung (mit Kurzbeschreibung)		Veranstalter	Schwerpunkt und/oder Schulfach/ Lehrbereichsberuf/ Fachrichtung	Studiengebiet	Eignung für Semesterstufen	Eignung für Schulstufe	Semesterwochenstunden	Termin	Raum
6200	TPS	<u>Grundlagenprojekte: 2. Semester</u> Jugendbewegung und Subkultur		J. Merkel	JEB/EVE		M		2	Do. 10-12	
6201	TPS	Jugendbewegung und Subkultur (Praxisbegleitung)		NN (LB)	JEB/EVE		M		2	Do. 15.00-17.00	MZH, 6310
6202	TPS	Totale Institution: Bereich Psychiatrie		G. Amendt	DSI		M		4	Mo. 10-14	NW 1, N 131
6202/4	T	Tutorium zum TPS Totale Institutionen (Fachtutorium)		NN (T)	DSI		M		4	n.V.	
6203	TPS	TPS im Schwerpunkt "Sozialpolitik/Sozialverwaltung/Sozialplanung"		R. Bauer	SSS		M		2	Di. 10.00-13.00	NW 1, N 124
6203/4	T	Tutorium zum TPS im Schwerpunkt "Sozialpolitik/Sozialverwaltung, Sozialplanung" (Fachtutorium)		R. Heemeier (T)	SSS		M		4	n.V.	
6204	AV	Sozialökologische Erkundungen im Stadtteil und in Einrichtungen der SP/SA (Praxisanteil im TPS)		NN (LB)	SSS		M		2		
6205	TPS	Berufsfeldanalysen in der Sozialarbeit		H. Dießenbacher	JEB/DSI		MH		4	Fr. 8-12	MZH, 6320
6205/4	T	Tutorium zum TPS Berufsfeldanalysen in der SP/SA (Fachtutorium)		G. Schemel (T)	JEB/DSI		M		4	n.V.	
6206	PP	<u>Grundlagenprojekte: 4. Semester</u> TPS-Plenum: Theorie der Sozialarbeit		G. Amendt	SSS		M		2	Di. 10-12	NW 1, N 131
6207	TPS	Strategien der Resozialisierung - Reform des und Alternativen zum Jugendstrafvollzug (Zum TPS: Jugend und Strafvollzug)		Chr. Marzahn	DSI		M		2	Fr. 10-12	GW 2, A 3390
6208	AV	Jugend und Strafvollzug - Praxisbetreuung		H. Spantekow(LB)	DSI		M		2	Fr. 13-15	GW 2, A 3340
6209	TSP	Psychisches Leiden als Krankheitszuschreibung - Grenzen und Möglichkeiten der Diagnose		A. Keil	DSI		M		2	Di. 10-12	GW 2, A 3390
6210	TPS	Psychiatrie		J. Werner (LB)	DSI		M		2	n.V.	
6211	TPS	Jugend und Familie		H. Scheile (LB)	JUE		M		4	Di. 15-18	NW 1, N 133
6211/4	T	Tutorium zum TPS Jugend und Familie		R. Dragheim(T)	JUE		M		4	n.V.	

1)	2)	3)	4)	5)	5a)	6)	7)	8)	9)	10)
Veranstaltungs kennziffer (VAK)	Veranstaltungsform	Titel der Veranstaltung (mit Kurzbeschreibung)	Veranstalter	Schwerpunkt und/oder Schwerech/ Lernbereich/beruf. Fachrichtung	Studiengebiet	Eignung für Semesterstufen	Eignung für Schulstufe	Semester wochenstunden	Termin	Raum
		Fortgeschrittenenprojekte: 5.-8. Semester ----- <u>Projekt: Alte Menschen</u>								
6212	PP	Probleme im höheren Alter: Sexualität, Einsamkeit, Krankheit, Sterben	H. Dießenbacher	DSI/SSS		MH		2	Do. 10-12	Ber.Bibl.B1
6213	AV	Zur Situation älterer alleinstehender Frauen	L.-H. Walk (LB)	DSI/SSS		MH		3	n.V.	Ber.Bibl.B1
6214	AV	Alte Frauen: Durchführung und Auswertung von Interviews	H. Dießenbacher	DSI/SSS		MH		2	Do. 13-15	Ber.Bibl.B1
		<u>Projekt: Weiterbildung von und mit Frauen</u>								
6216	AV	Parteiliche Beratung für Frauen	W. Schwoon (LB)	JEB		MH		2	Mo. 17-19	GW 2, B 218c
6217	AV	Matriarchate und Bevölkerungspolitik	C. Rentmeister(LB)	JEB		MH		2	n.V.	
6514	AV	Frauen und Kommunikation	V.Kretschmann(LB)	JEB		MH		2	Mo. 19-21	GW 2, A 334c
6515	AV	Entstehung und Geschichte der Hausarbeit	L.Heer-Kleinert (LB)	JEB		MH		2	Di. 9-13	
1840	AV	Methodische Aspekte der Bildungsarbeit	H. Ortmann	JEB		MH		2	Di. 10-12 bzw. 8-12	GW 2, B 109
	AV	"Wir öffnen die Universität für alle Frauen"	B.Cramon-Daiber (LB)	JEB			MH	2	n.V.	
		<u>Projekt: Stadtteilarbeit</u>								
6219	PP	Plenum zum Projekt	Chr. Glass Chr. Marzahn St. Rickers (LB) E. Pralle (LB)	JEB		MH		2	Do. 10-12	MZH, 2490
6220	AV	Gemeinwesenarbeit als Prinzip der SA/SP	Chr. Marzahn	JEB		MH		2	Fr. 13-15	GW 2, A 3390
6221	AV	Soziale Kulturarbeit im Stadtteil	St. Rickers (LB)	JEB		MH		2	Di. 18-20	GW 2, B 1800
6512	AV	Betrieb und Stadtteil	E. Pralle (LB)	JEB		MH		2	n.V.	
6513	AV	Neuere Untersuchungen zum Arbeiterbewußt- sein (II)	Chr. Glass	JEB		MH		2	Di. 17-19	GW 2, A 2520

1)	2)	3)	4)	5)	5a)	6)	7)	8)	9)	10)
Veranstaltungskennziffer (VAK)	Veranstaltungsform	Titel der Veranstaltung (mit Kurzbeschreibung)	Veranstalter	Schwerpunkt und/oder Schulfach/ Lernbereich/beruf. Fachrichtung	Studienggebiet	Eignung für Semesterkuren	Eignung für Schulstufe	Semesterwochenstunden	Termin	Raum
6222	PP	<u>Projekt: Gesundheit als Konflikt - Sozialarbeit in Psychiatrie und Medien</u>	A. Keil St. Leibfried R. Müller	DSI/GSS		MH		2	Do. 10-12	GW 2, A 339o
6223	PP	Problemanalysen, Organisationsstruktur und Reformschwerpunkte für das Gesundheitswesen der BRD	A. Keil	DSI/GSS		MH		2	Mi. 10-12	GW 2, A 339o
6224	AV	Sozialarbeit in Psychiatrie und Medizin - Praxis zwischen professioneller Intervention und Hilfe zur Selbsthilfe	A. Keil	DSI/GSS		MH		2	Di. 13+15	GW 2, B 14oo
6225	AV	Krankheit, soziale Lage und Lebensgeschichte - Zur Theorie körperlicher Subjektivität (II)	A. Keil	DSI/GSS		MH		2	Mi. 13-15	GW 2, A 339o
6226	AV	Widerstand gegen die Enteignung der Gesundheit - Medizin, Sozialarbeit und Gesundheitsbewegung	K. Wehkamp(LB)	DSI/GSS		MH		2	Mi. 13-15	GW 2, A 339o
6227	AV	Wilhelm Reich - Zum Zusammenhang von Gesellschaftsstruktur, Charakteranalyse und Körperhaltung (mit praktischen Demonstrationen) - begrenzte Teilnehmerzahl -	A. Keil H. Maier (LB)	DSI/GSS		MH		2	Do. 20-22	GW 2, A 339o
6227	AV	Gesundheitswesen und Sozialpolitik	St. Leibfried	SSS		MH		3	Do. 17-20	GW 2, A 339o
6228	PP	<u>Projekt: Familienberatung</u>								
6228	PP	Qualitative Sozialforschung II: Textanalyse	B.Neuendorff-Bub	EVE/DSI		MH		2	Di. 17-19	MZH, 722o
6229	AV	Grundbegriffe der Phänomenologie und Ethnomethodologie	B.Neuendorff-Bub	EVE/DSI		MH		2	Di. 15-17	MZH, 722o
6230	AV	Familienberatung und Psychoanalyse II	E. Frerks (LB)	EVE/DSI		MH		2	n.V.	
6231	AV	System- und kommunikationstheoretisch orientierte Familienberatung	H. v. Hagen(LB) H. Beckmann (LB)	EVE/DSI		MH		2	n.V.	
6232	PP	<u>Projekt: Kultur in der Sozialarbeit</u>								
6232	PP	Theorie und Geschichte der Subkultur III	J. Merkel	EVE/JEB		MH		2	Mi. 14-16	GW 2, B 181o
6233	AV	Theaterspiel und Sozialarbeit II	J. Merkel	EVE/JEB		MH		2	Fr. 10-12	GW 2, A 232o
6234	AV	Öffentliche Feste für Kinder und Jugendliche II	K. Witte (LB)	EVE/JEB		MH		2	Mi. 10-12	GW 2, B 181o
6235	AV	Theatralische Darstellung ohne Bühne II	P. Kaempfe (LB)	EVE/JEB		MH		2	n.V.	

1)	2)	3)	4)	5)	5a)	6)	7)	8)	9)	10)
Veranstaltungskennziffer (VAK)	Veranstaltungsform	Titel der Veranstaltung (mit Kurzbeschreibung)	Veranstalter	Schwerpunkt und/oder Schulfach/Lehrbereich/berufl. Fachrichtung	Studiengebiet	Eignung für Semesterstufen	Eignung für Schulstufe	Semesterwochenstunden	Termin	Raum
6236	AV	<u>Projekt: Fortbildung in der Heimerziehung</u> Geschichte und Theorie der Heimerziehung	M. Leinberger (LB)	DSI/JEB		MH		2	Di. 13-15	GW 2, B 274
6237	AV	Didaktik der Fortbildung im sozialen Bereich	J. Schmits (LB)	DSI/JEB		MH		2	Di. 9-11	Kinderheim Alten Eichen
6238	PP	Praxisplenum zum Projekt	J. Schmits (LB)	DSI/JEB		MH		2	Di. 11-13	Kinderheim Alten Eichen
6239	PP	<u>Projekt: Sintis in der Bundesrepublik</u> Projektplenum: Sinti	J. Bura (LE)	DSI/SSS		MH		2	Di. 10-12	MZH, 1o7o (Büro)
6240	AV	Lebensverhältnisse von Sinti in der BRD (Öffentlichkeitsarbeit)	J. Bura (LE)	DSI/SSS		MH		2	Di. 14-16	MZH, 1o7o (Büro)
6241	AV	Theoretische und methodische Aspekte sozialpädagogischer Arbeit mit Minoritäten	G. Buck (LE)	DSI/SSS		MH		2	Mo. 10-12	MZH, 1o7o (Büro)
6242	AV	Aktuelle Probleme sozialpädagogischer Arbeit mit Sinti im Land Bremen (Praxisbegleitung)	G. Szabo (LB)	DSI/SSS		MH		2	Do. 10-12	MZH, 1o7o (Büro)
6244	AV	Nationalsozialistische "Zigeunerpolitik"	R. Bauer	SSS		MH		2	Do. 14-16	NW 1, N 126
6243	PP	<u>Projekt: Soziale Arbeit im Nationalsozialismus</u> Einführung in die Thematik; Planung eines Projekts für Fortgeschrittene ab WS 1982/83	R. Bauer	SSS		MH		2	Do. 11-12	NW 1, N 126
6244	AV	Nationalsozialistische "Zigeunerpolitik"	R. Bauer	SSS		MH		2	Do. 14-16	NW 1, N 126
6245	K	Sozialpolitik in der Weimarer Republik und im Dritten Reich	R. Bauer	SSS		MH		1	Do. 10-11	NW 1, N 126
6246	K	<u>Kurse:</u> BSHG - Sozialamt (Rechtl. Grundlagen der Sozialarbeit/Sozialpädagogik)	St. Leibfried	SSS		MH		2	Do. 8-10	GW 2, B 109c
6247	K	Empirie und Statistik in der Sozialpädagogik (Methoden der empirischen Sozialforschung/Statistik)	G. Amendt					2	Di. 13-15	GW 2, A 339c

292

1)	2)	3)	4)	5)	5a)	6)	7)	8)	9)	10)
Veranstaltungs kennziffer (VAK)	Veranstaltungsform	Titel der Veranstaltung (mit Kurzbeschreibung)	Veranstalter	Schwerpunkt und/oder Schulfach/ Lernbereich/benutt. Fachrichtung	Studienggebiet	Eignung für Semesterstufen	Eignung für Schulstufe	Semester wochenstunden	Termin	Raum
		<u>Projektübergreifende Einzelveranstaltungen</u>								
6248	AV	Neurosenlehre	G. Heinsohn			MH		2	n.V.	
6249	AV	Kinderpsychotherapien	G. Heinsohn			MH		2	n.V.	
6250	AV	Ödipus und die Sphinx	G. Heinsohn			MH		2	n.V.	
6251	K	Todesstraff für Toback-Schmauchen? Zur Sozialgeschichte der Drogen.	Chr. Marzahn St. Quensel	Geschichte d. SA/SP		MH		2	Do.13-17	GW 2, B 2760
6252	AV	Tonkassetten für Kinder (Analyse und Herstellung) II	J. Merkel	EVE		MH		2	Fr. 14-18	GW 2, B 3230
6252	PP	Entwicklungsprobleme der VR China (Projektplenum)	W. Taubmann R. Bauer	SSS		MH		2	Di. 16-18	GW 2, B 1150
6254	AV	Sozialpädagogische Intervention im Drogenbereich (Praxisbetreuung)	H. Cyrus (LB)	SSS		M,H		2	n.V.	
6255	Koll.	Kolloquium des Studiengangs Soz Päd	HL und Studenten des Studiengangs					2	Mi.13-15 14-täg.	GW 2, B 1630
		Auf nachfolgend aufgeführte Veranstaltungen wird hingewiesen:								
	K/U	<u>Aufbaukurs für Sprecherziehung</u>								
		1) Sprechtechnik	I. Bombeck			alle	alle	1 tgl.	10-13	
		2) Textsprechen	I. Bombeck			alle	alle	1 tgl.	10-13	s. Aushang
	Ü	Rhetorik in der Sprscherziehung - Übungen zur freien Rede (nur für 3. Semester)	H. Paul (LB)			alle	alle	4	Do. 10-12 14-16	
	Ü	Sprecherziehung für Ausländer Atemtechnik, Artikulation, korrekte deutsche Aussprache	R. Schmitt (LB)			alle	alle	8	(s.Aushang A 2600)	
		Nachfolgend aufgeführte Veranstaltungen werden als studiengangsbezogen anerkannt:								
6034	V + KO	Einführung in die materialistische Behin- dertenpädagogik	W. Jantzen			M,H		2	s. SG Behindertenpäd.	
0121	AV	Kriegserfahrungen: Milität und ErziehungII	J. Beck			M, H		3	s. OEL	

1)	2)	3)	4)	5)	5a)	6)	7)	8)	9)	10)
Veranstaltungskennziffer (VAK)	Veranstaltungsform	Titel der Veranstaltung (mit Kurzbeschreibung)	Veranstalter	Schwerpunkt und/oder Schulfach/ Lernbereich/sonst. Fachrichtung	Studienggebiet	Eignung für Semesterstufen	Eignung für Schulstufe	Semesterwochenstunden	Termin	Raum
o259	AV	Leben und Tod - Bürgerlichkeit als Katastrophe	G. Vinnai			M, H		2	s. OEL	
o2o7	AV	Kriegserfahrung -zur Sozialpsychologie des Krieges	G. Vinnai			M, H		2	s. OEL	
5137	AV	Drogenpolitik in der EG. Fazit	St. Quensel			M, H		2	s. FB 5	
o122	AV	Bildung als kulturelle Aktion II	J. Beck			M, H		3	s. OEL	
o276	Koll.	Pädagogisches Kolloquium	J. Beck			M, H		3	s. OEL	

1)	2)	3)	4)	5)	5a)	6)	7)	8)	9)	10)	
Veranstaltungs- kennziffer (VAK)	Veranstaltungsform	Titel der Veranstaltung (mit Kurzbeschreibung)		Veranstalter	Schwerpunkt und/oder Schulisch/ Lernbereich/berufl. Fachrichtung	Studiengebiet	Eignung für Semesterstudien	Eignung für Schulstufe	Semester- wochenstunden	Termin	Raum
6300	PP	<u>Projekt: Bedeutung der Verhaltens- und Bewegungsbeobachtung und -be- messung im Sport</u> (1. Projektsemester)		<u>G. Hagedorn</u> H.-G. Schönwälder D. Ungerer L. Bauer (LB) E. Frogner D. Mitzelburg (LB) W. Finster (LB) R. Ubben (PL) A. Schröder (T) A. Eisbrenner (T)	Sportw.	PV/PA A 3	M	P,81,82	2	Di 13-15	C 4180
6300/4	T	Zusammenhang zwischen Motorik und Persönlichkeitsentwicklung		A. Schröder (T)	Sportw.		M	P,81,82	2		
6300/4-1	T	Soziologische Aspekte des Sports		A. Eisbrenner (T)	Sportw.		M	P,81,82	2		
6301	AV	Grundlagen der Schülerbeurteilung in Theorie und Praxis		<u>H.-G. Schönwälder</u> R. Ubben (PL)	Sportw. EGW	StO § 5 StE 4	M	P,81,82	2	Di 10-12	C 3140
6302	AV	Computerunterstützte Bewegungsanalysen, Datengewinnung,-verarbeitung, Erstellung von Lehrprogrammen		<u>D. Ungerer</u> L. Bauer (LB)	Sportw.	PV/PA B 2.3	M	P,81,82	2	Do 10-12	C 3190
6303	AV	Spiel- und Bewegungsverhalten - Untersuchungen von Körper- und bewegungsorientiertem Lernen -		D. Mitzelburg (LB)	Sportw. EGW	StO § 5	M	P,81,82	2	Mo 13-15	C 3190 u. Turnhalle
6304	AV	Grundlagen des Bewegenslernen und -handeln im Sport (Trainingslehre)		G. Hagedorn	Sportw.	StO § 5	M	P,81,82	2	Do 10-12	C 4170

1)	2)	3)	4)	5)	5a)	6)	7)	8)	9)	10)
Veranstaltungskennziffer (VAK)	Veranstaltungsform	Titel der Veranstaltung (mit Kurzbeschreibung)	Veranstalter	Schwerpunkt und/oder Schulischen Lernbereich/Detail Fachrichtung	Studienggebiet	Eignung für Semesterstudien	Eignung für Schulstufe	Semesterwochenstunden	Termin	Raum
6305	AV	<u>Einführung in die Spieltheorie Teil 1: Spiel aus klassischer und moderner Sicht</u>	G. Hagedorn	Sportw.	BtO § 5	M	P, B1, B2	2	Di 10-12	C 3190
6306	BE	Sensomotorische Entwicklung und Sozialisation in den Spielen, Teil II: <u>Handball/Basketball</u>	E. Frogner	Sportw.	PV/PA A 6.2	M	P, B1, B2	4	Mi 13-17	Sport-halle
6307	BE	Sensomotorische Entwicklung und Sozialisation in den Spielen, Teil II: <u>Volleyball/Fußball</u>	W. Finster (LB)	Sportw.	PV/PA A 6.2	M	P, B1, B2	4	Fr 9-12	Sport-halle
6308	KO	Wissenschaftstheorie-Wissenschaftspraxis <u>Projekt: Sport als Lebensgewohnheit</u> (BaL) - 1. Projektsemester -	<u>G. Schönwälder</u> G. Hagedorn	Sportw. EGW	BtO § 5	M	P, B1, B2	2	n.V.	
6310	PP	Lernen und Erholen im Breitensport	H.-J. Schulke P.M. Meiners(PL) (T) (T)	Sportw.	PV/PA A 3	M	B1, B2	2	Di 10-12	C 4150/ 60
6311	AV	Empirische Befunde zu Sportwünschen und Sportgewohnheiten in der Bundesrepublik Deutschland	H.-J. Schulke	Sportw. EGW Weiterb.	BtO § 5 StE 2	M	B1, B2	2	Do 8-10	C 4180
6311/4	T	Zur Bedeutung lebenslanger sportlicher Aktivität	(T)	Sportw.	BtO § 5	M	B1, B2	2		
6311/4-1	T	Zur Beurteilung empirischer Untersuchungen in der Sportwissenschaft	(T)	Sportw.	BtO § 5	M	B1, B2	2		
6312	AV	Hochschulsport als Praxisfeld und Forschungsgegenstand des Breitensports	H.-J. Schulke	Sportw. EGW Weiterbild.	BtO § 5 StE 5,10	M	B1, B2	2	Do 10-12	C 4180

1)	2)	3)	4)	5)	5a)	6)	7)	8)	9)	10)
Veranstaltungs- kennziffer (VAK)	Veranstaltungsform	Titel der Veranstaltung (mit Kurzbeschreibung)	Veranstalter	Schwerpunkt und/oder Schulbuch/ Lernbereich/verufl/ Fachrichtung	Studiengebiet	Eignung für Semesterstufen	Eignung für Schulstufe	Semester- wochenstunden	Termin	Raum
6313	AV	Lerntheorien im Sport	P. Weinberg (LB)	Sportw.	StO § 5	M	B1, B2	2	Di 13-15	C 3140
6314	AV	Sport im beruflichen Schulwesen (mit Erkundungen)	G. Bauche (LB)	Sportw.	StO § 5	M	B1, B2	2	Mo 10-12	C 3190
6315	BE	Sensomotorische Entwicklung und Sozialisation in den Spielen, Teil II: <u>Handball/Volleyball</u>	H.-J. Schulke	Sportw.	FV/PA A 6.2	M	B1, B2	4	Mo 9-12	Sport- halle
6316	BE	Sensomotorische Entwicklung und Sozialisation in den Partnerspielen: <u>Tennis und andere Rückschlagspiele</u>	G. Midecke (LB)	Sportw.	FV/PA A 6.3	M	B1, B2	4	Mo 9-13	Tennis- plätze Tennisplatz
6317	K	Theorie und Praxis der Freizeitsportarten: <u>Bewegung auf Rollen</u> <u>Projekt: Belastung im Sportunterricht</u> (2. Projektsemester)	B. Ruthenberg (LB)	Sportw.	StO § 5	M	B1, B2	2	Fr 10-12	Turnhalle
6320	FP	Belastung im Sportunterricht	<u>H. Braun</u> D. Ungerer E. Blank H.-J. Schultze (PL) J. Berndt	Sportw.	FV/PA A 3	H	B1, B2	2	Di 13-15	C 4110
6321	AV	Lernprozessorganisation und Medieneinsatz	D. Ungerer	Sportw. EGW	StO § 5 FV/PA B 2.2, 2.3. StE 11 U	H	B1, B2	2	Di 15-17	C 4110
6322	AV	Einführung in die Unterrichtseinheit	<u>E. Blank</u> H.-J. Schultze (PL)	Sportw.	FV/PA A 4 StE 11 U	H	B1, B2	2	Fr 10-12	C 3190

1)	2)	3)	4)	5)	5a)	8)	7)	8)	9)	10)
Veranstaltungs- kennziffer (VAK)	Veranstaltungsform	Titel der Veranstaltung (mit Kurzbeschreibung)	Veranstalter	Schwerpunkt und/oder Schulfach/ Lehrbereich/benut. Fachrichtung	Studiengabe	Eignung für Semesterstudien	Eignung für Schulstudie	Semester- wochenstunden	Termin	Raum
6323	AV	Vergleichende Betrachtung von Lehr- und Trainingsplänen	H. Braun	Sportw.	StO § 5	H	81,82	2	Mi 17-19	C 4110
6324	AV/ Erk.	Beurteilung der körperlichen Leistungsfähigkeit bei Schülern	J. Berndt	Sportw.	FV/PA B 2.4	H	81,82	2	Fr 8-10	C 4110
6325	BE/ EX	Sensomotorische Entwicklung und Sozialisation in den Natursportarten: <u>Rudern</u> (in Verbindung mit den Projekten "Spielorientiertes Lernen" und "Erziehung und Unterricht")	A. Böhmer (LB)	Sportw.	FV/PA A 6.3	H	81,82	4	Sa 8-12	siehe besondere An- kündigung
6326	BE/ EX	Sensomotorische Entwicklung und Sozialisation in den Natursportarten: <u>Kanu</u> (in Verbindung mit dem Projekt SoL)	G. Kock (LB)	Sportw.	PV/PA A 6.3	M,H	81,82	4	Do 14-17	siehe be- sondere An- kündigung
6327	BE	Sensomotorische Entwicklung und Sozialisation in den Individualsportarten: <u>Leichtathletik</u> Projekt: <u>Spielorientiertes Lernen in der Schule</u> (3. Projektsemester)	V. Wiehe (LB)	Sportw.	PV/PA A 6.1	H	81,82	4	Di 15.30-17 Mi 9-10.30	Turnhalle u. Außenan- lagen
6330	PP	Spielorientiertes Lernen in der Schule	M. Polzin D. Mitzelburg (LB) E. Frogner H. Braun K. Achilles (LB) W. Nemeth (PL) D. Mazur (PL)	Sportw.	PV/PA	M	F,81,82	1	n.v.	

1)	2)	3)	4)	5)	5a)	6)	7)	8)	9)	10)
Veranstaltungs- kennziffer (VAK)	Veranstaltungsform	Titel der Veranstaltung (mit Kurzbeschreibung)	Veranstalter	Schwerpunkt und/oder Schularten/ Lehrfach/Beruf/ Fachrichtung		Eignung für Semesterstudien	Eignung für Schulstufe	Semester- wochenstunden	Termin	Raum
6331	AV	Durchführung und Auswertung von Unterrichtseinheiten	<u>M. Polzin</u> D. Mazur (PL)	Sportw. EGW	PV/PA A 4 StE 7,9 U	M	P,S1,S2	4	Di 17-19 2 Std. n.V.	C 4150/ 60
6332	AV	Durchführung und Auswertung von Unterrichtseinheiten	<u>E. Frogner</u> W. Nemeth (PL)	Sportw. EGW	PV/PA A 4 StE 7,9 U	M	P,S1,S2	4	Di 17-19 2 Std. n.V.	Ebene 4 Zone 2
6333	AV	Auswertung von Unterrichtseinheiten	D. Mitzelburg (LB)	Sportw. EGW	PV/PA A 4 StE 7,9 U	M	P,S1,S2	2	Di 17-19	Ebene 4 Zone 1
6334	AV	Durchführung und Auswertung von Unterrichtseinheiten	K. Achilles (LB)	Sportw. EGW	PV/PA A 4 StE 7,9 U	M	P,S1,S2	4	Di 17-19 2 Std. n.V.	C 4110
6335	AV	Geschichte des Spiels	H. Braun	Sportw.	StO § 5 PV/PA A 3	M	P,S1,S2	2	Di 8-10	C 4110
6325	BE/ EX	Sensomotorische Entwicklung und Sozialisation in den Natursportarten: <u>Rudern</u> (in Verbindung mit den Projekten "Belastung im Sport" und "Erziehung und Unterricht")	A. Böhmer (LB)	Sportw.	PV/PA A 6,3	M	S1,S2	4	Sa 8-12	siehe besondere An- kündigung
6337	BE/ EX	Sensomotorische Entwicklung und Sozialisation in den Natursportarten: <u>Kanu</u>	B. Born (LB)	Sportw.	PV/PA A 6,3	M	S1,S2	4	Mo 16-19	siehe besondere An- kündigung

1)	2)	3)	4)	5)	5a)	6)	7)	8)	9)	10)
Veranstaltungs- kennziffer (VAK)	Veranstaltungsform	Titel der Veranstaltung (mit Kurzbeschreibung)	Veranstalter	Schwerpunkt und/oder Schulfach/ Lernbereich/berufl. Fachrichtung	Studienggebiet	Eignung für Semesterstufen	Eignung für Schulstufe	Semester- wochenstunden	Termin	Raum
		<u>Projekt: Erziehung und Unterricht in der Bundesrepublik Deutschland und in der Volksrepublik Polen</u> (3. Projektsemester)								
6340	FP	Erziehung und Unterricht in der Bundesrepublik Deutschland und in der Volksrepublik Polen	<u>J. Anyzewski</u> R. Ubbelohde E. Blank H.-J. Jurkscheit (PL)	Sportw.	PV/PA A 3	M, H	P, S1, S2	1	Di 10-11	Ebene 4 Zone 1
6341	AV	Durchführung und Auswertung von Unterrichtseinheiten	<u>J. Anyzewski</u> H.-J. Jurkscheit (PL)	Sportw.	PV/PA A 4 U	M, H	P, S1, S2	4	Do 8-12	C 4110
6342	AV	Auswertung und Dokumentation der Projektergebnisse "Erziehung und Unterricht in der Bundesrepublik Deutschland und der Volksrepublik Polen"	<u>J. Anyzewski</u> R. Ubbelohde E. Blank	Sportw.	StO § 5 G, U	M	P, S1, S2	2	Di 14-16	C 4170
6343	AV	Historische Entwicklung des Schulsports in Deutschland und Polen	H. Braun	Sportw.	StO § 5 PV/PA A 3	M	P, S1, S2	2	Do 8-10	C 3140
6345	AV	Ausgewählte Themen des Projektthemas (Ringveranstaltung): Historische Entwicklung und ökonomische Probleme Polens Zur gesellschaftlichen Funktion der Schule	<u>R. Ubbelohde</u> <u>J. Anyzewski</u> I. Geiss K. Wohlmutz	EGW Sportw.	PV/PA A 3	M	P, S1, S2	2	Di 11-13	Ebene 4 Zone 1
6346	AV	Auswertung einer Unterrichtseinheit	R. Ubbelohde	EGW		M	P, S1, S2	2	n.V.	

1)	2)	3)	4)	5)	5a)	6)	7)	8)	9)	10)
Veranstaltungskennziffer (VAK)	Veranstaltungsform	Titel der Veranstaltung (mit Kurzbeschreibung)	Veranstalter	Schwerpunkt und/oder Schulfach/ Lernbereich/verpflicht. Fachrichtung	Studienggebiet	Eignung für Semesterferien	Eignung für Semesterferien	Semesterwochenstunden	Termin	Raum
0320	PP	<u>Projekt: Zirkus</u> (3. Projektsemester) Projektplenium: Zirkus	H. Brügelmann K. Matthias M. Polzin H. Schwedes	EGW EU DE K/M/S		M, H	P	2		
0322	AV	Durchführung und Auswertung von Unterrichtseinheiten, Schwerpunkt "Sport"	M. Polzin	LB: K/M/S EGW		M, H	P	4	Di 10-12 2 Std. n.V.	C 2280
		<u>B. EINZELVERANSTALTUNGEN</u>								
6350	AV	Zielsetzung von Sportunterricht (speziell als Vorbereitungsveranstaltung für das Fortgeschrittenen-Projekt "Handeln-Lernen im Sportunterricht", das im WS 1982/83 beginnt)	H.-G. Artus	Sportw. EGW	StO § 5 StE 4,5,6, 7,8 G,U	M, H	B,1,8,2	2	Mo 8-10	C 4180
6351	AV	Zum Problem der Zensurengebung im Sportunterricht	H.-G. Artus	Sportw. EGW	StO § 5 StE 4,5,6, 7,8 G,U	M, H	P, B,1,8,2	2	Mo 10-12	C 4180
6352	AV	Körperbewusstheit als Verbindung von Wissen und Erfahrung - zur Sozialwissenschaft des Körpers	H. Maier (LB)	Sportw.	StO § 5	M, H	P, B,1,8,2	2	Do 17-19	C 4170
6353	K	Theorien des sensomotorischen Lernens	D. Ungerer	Sportw.	FV/PA B 2.3	M	P, B,1,8,2	2	Di 10-12	C 4180

Studiengang Sportwissenschaft

1)	2)	3)	4)	5)	5a)	6)	7)	8)	9)	10)
Veranstaltungskennziffer (VAK)	Veranstaltungsform	Titel der Veranstaltung (mit Kurzbeschreibung)	Veranstalter	Schwerpunkt und/oder Schulfach/Lehrbereichsbevoll. Fachrichtung	Studienggebiet	Eignung für Semesterstudien	Eignung für Schulstudie	Semesterwochenstunden	Termin	Raum
6354	AV	Zur Struktur des sportdidaktischen Feldes	I. Cermak-Sassenrath	Sportw. EGW	StO § 5	M	P, S1, S2	2	Mo 8-10	C 4110
6355	AV	Problembereiche der Sportssoziologie	E. Frogner	Sportw. EGW	StO § 5 StE 4, 6 G	M, H	P, S1, S2	2	Di 10-12	C 4110
6356	AV	Sportunterricht und Schulsport in der Volksrepublik Polen und der Bundesrepublik Deutschland	J. Anyszewski	Sportw. EGW	StO § 5 StE 5	M, H	P, S1, S2	2	Mi 13-15	C 4110
6357	AV/P	Experimentelle Physiologie	<u>J. Berndt</u> G. Tiesler	Sportw.	PV/PA B 2.4	M, H	P, S1, S2	3	Mi 14-17 Do 9-12	Zentral-ber. Bio-med.-Labor
6358	AV	Unfälle im Sport - Ursachen und Verhütungsmöglichkeiten	H. Gosch (LB)	Sportw.	StO § 5 PV/PA B 2.2	M, H	P, S1, S2	2	Mo 15-17	C 3140
6359	K	Ausbildung und Erwerb des Deutschen Rettungsschwimmabzeichens der DLRG in Bronze	H. Krauß (LB)	Sportw.	PV/PA A 8	M, H	P, S1, S2	2	Di 14.30-16	Schwimmhalle
6360	K	Ausbildung und Erwerb des Deutschen Rettungsschwimmabzeichens der DLRG in Bronze	K.-D. Schellinski (LB)	Sportw.	PV/PA A 8	M, H	P, S1, S2	2	Di 14.30-16	Schwimmhalle
6361	AV	Entlastung durch Spiel und Sport	I. Cermak-Sassenrath	Sportw.	StO § 5	M, H	P, S1, S2	2	Do 8-10	Ebene 4 Zone 1
6362	AV	Persönlichkeitsentwicklung im Sportspiel	L. Müller (LB)	Sportw.	StO § 5	M, H	P, S1, S2	2	Mo 13-15	Ebene 4 Zone 1
6363	K/BL	Theorie und Praxis der funktionalen Bewegung (System Chladek) Voraussetzung zur Teilnahme ist die erfolgreiche Teilnahme an einer BE Gymnastik/Tanz	M.K. Paulissen (LB)	Sportw.	StO § 5	M, H	P, S1, S2	3		

1)	2)	3)	4)	5)	5a)	6)	7)	8)	9)	10)	
Veranstaltungs- kennziffer (VAK)	Veranstaltungsform	Titel der Veranstaltung (mit Kurzbeschreibung)	Veranstalter	Schwerpunkt und/oder Schulfach/ Lehrbereich/Beruf/ Fachrichtung	Studienggebiet	Eignung für Semesterkursen	Eignung für Schulstufe	Semester- wochenstunden	Termin	Raum	
6364	K	Syuash	U. Meseck (LB)	Sportw.	StO § 5	M,H	P,S1,S2	2	Fr 8-10	Halle In- sterburger Str. Außenanlage Sporthalle	
6365	K	Hockey	L. Beyer (LB)	Sportw.	StO § 5	M,H	P,S1,S2	2	Mo 9-12 13-16		
6366	K	Yoga	H. Loh	Sportw.	StO § 5	M,H	P,S1,S2	2			
6367	V	Sportmedizin und innere Organe	W. Rieh (LB)	Sportw.	PV/PA B 2.4	M,H	P,S1,S2	2	Di 16-18		C 4170
6369	S/UB	Sportschäden, Sportverletzungen, Erste Hilfe	K.-H. Münche (LB)	Sportw.	PV/PA A 7	M,H	P,S1,S2	2	Do 16-18		C 4180
C. THEORIE UND PRAKIS DER SPORTARTEN: <u>BLOCKEINHEITEN</u>											
6370	BE	Sensomotorische Entwicklung und Soziali- sation in den Spielen, Teil II: <u>Handball/Volleyball</u>	Th. Bendlin (LB)	Sportw.	PV/PA A 6.2	M,H	S1,S2	4	Di 8-11	Sporthalle	
6371	BE	Sensomotorische Entwicklung und Soziali- sation in den Individualsportarten: <u>Leichtathletik</u>	K. Bremer (LB)	Sportw.	PV/PA A 6.1	M,H	P,S1,S2	4	Mo 14-17	Außenanlage Sporthalle	
6372	BE	Sensomotorische Entwicklung und Soziali- sation in den Individualsportarten: <u>Leichtathletik</u>	K. Albers (LB)	Sportw.	PV/PA A 6.1	M,H	P,S1,S2	4	Mo 15-18	Außenanlage Sporthalle	
6373	BE	Sensomotorische Entwicklung und Soziali- sation in den Individualsportarten: <u>Leichtathletik</u>	H. Tempelmann (LB)	Sportw.	PV/PA A 6.1	M,H	P,S1,S2	4	Mi 13-17	Außenanlage	

1)	2)	3)	4)	5)	5a)	6)	7)	8)	9)	10)
Veranstaltungskennziffer (VAK)	Veranstaltungsform	Titel der Veranstaltung (mit Kurzbeschreibung)	Veranstalter	Schwerpunkt und/oder Schulfach/ Lernbereich/berufl. Fachrichtung	Studiengebiet	Eignung für Semesterferien	Eignung für Schulstufe	Semesterwochenstunden	Termin	Raum
6327	BE	Sensomotorische Entwicklung und Sozialisation in den Individualsportarten: <u>Leichtathletik</u>	V. Wiehe (LB)	Sportw.	PV/PA A 6.1	M, H	P, S1, S2	4	Di 15.30-17 Mi 9-10.30	Außenhall. Turnhalle
6374	BE	Sensomotorische Entwicklung und Sozialisation in den Individualsportarten: <u>Schwimmen</u>	E. Blank	Sportw.	PV/PA A 6.1	M, H	S1, S2	4	Do 8-10 Do 10-12	C 4170
6375	BE	Sensomotorische Entwicklung und Sozialisation in den Individualsportarten: <u>Schwimmen</u>	H. Gosch (LB)	Sportw.	PV/PA A 6.1	M, H	S1, S2	4	Di 8-10 Di 10-12	Ebene 4 Zone 1 Schwimmstudio
6376	BE	Sensomotorische Entwicklung und Sozialisation in den Individualsportarten: <u>Gerätturnen</u>	I. Cermak-Sassenrath	Sportw.	PV/PA A 6.1	M, H	S1, S2	4	Di 8-10 Fr 8-10	Turnhalle Turnhalle
6377	BE	Sensomotorische Entwicklung und Sozialisation in den Individualsportarten: <u>Gymnastik/Tanz</u>	H.-G. Artus	Sportw.	PV/PA A 6.1	M	S1, S2	4	Di 8-10 8-12	C 3140 Gymnastikhalle
6378	BE	Sensomotorische Entwicklung und Sozialisation in den Partnerspielen: <u>Tennis</u>	B. Weiskel (LB)	Sportw.	PV/PA A 6.3	M, H	S1, S2	4	Mo 14-16 Fr 10-12	Tennisplätze
6390	BE	Bewegung, Spiel und Sport in der Primarstufe (unter besonderer Berücksichtigung der Individualsportarten) d) <u>FREIE ÜBUNGSZEITEN</u> Der Fachbereichsrat 6 hat am 16. 12. 1981 die Ausweisung von "Freien Übungszeiten" im Ausbildungsbereich "Theorie und Praxis der Sportarten" beschlossen. Die "Freien Übungszeiten" werden im Nachtrag zum Veranstaltungverzeichnis für das Sommersemester 1982 bekanntgegeben.	M. Polzin	Sportw.	PV/PA	M, H	P	4	Do 9-11 11-12	Turnhalle C 2280 Schwimmstudio

1)	2)	3)	4)	5)	5a)	6)	7)	8)	9)	10)	
Veranstaltungskennziffer (VAK)	Veranstaltungsform	Titel der Veranstaltung (mit Kurzbeschreibung)		Veranstalter	Schwerpunkt und/oder Schulfach/Lehrbereich/berufl. Fachrichtung	Studienggebiet	Eignung für Semesterstudien	Eignung für Schulstudie	Semesterwochenstunden	Termin	Raum
		<u>SCHWERPUNKTFACHAUSBILDUNG</u>									
6380	SPF	Sensomotorische Entwicklung und Sozialisation im <u>Schwimmen</u>		E. Blank	Sportw.	PV/PA B 1.1a	H	S1, B2	4	Mi 13-16 15-17	C 4150/60 Schwimmstudio
6381	SPF/ EX	Sensomotorische Entwicklung und Sozialisation im <u>Rudern</u>		J. Tolle (LB)	Sportw.	PV/PA B 1.1c	H	S1, B2	4	einschl. Exkursion v. 4.-10.7.82 Sa 8-12	
6382	SPF/ EX	Sensomotorische Entwicklung und Sozialisation im <u>Kanu</u>		W. Born (LB)	Sportw.	PV/PA B 1.1c	H	S1, B2	4	einschl. Exkursion v. 3.-12.7.82 Mi 16-19	
6383	SPF	Sensomotorische Entwicklung und Sozialisation in <u>Gymnastik/Tanz</u>		I. Deppert (LB)	Sportw.	PV/PA B 1.1b	H	S1, B2	4	Do 10-13	Gymnastikhalle
6384	SPF	Sensomotorische Entwicklung und Sozialisation im <u>Handball</u>		W. Rohlfis (LB)	Sportw.	PV/PA B 1.1a	H	S1, B2	4	Di 14-18	Sporthalle
6385	SPF	Sensomotorische Entwicklung und Sozialisation im <u>Fußball</u>		A. Dobat (LB)	Sportw.	PV/PA B 1.1	H	S1, B2	4		
6386	SPF	Sensomotorische Entwicklung und Sozialisation im <u>Volleyball</u>		K. Meinken (LB)	Sportw.	PV/PA B 1.1	H	S1, B2	4	Mi 10.30-12 12.30-14	Turnhalle Turnhalle
6387	SPF	Sensomotorische Entwicklung und Sozialisation im <u>Tennis</u>		G. Hagedorn	Sportw.	PV/PA B 1.1c	H	S1, B2	4	Di, Mi, Do 8 - 10	Tennisplätze
6388	SPF	Sensomotorische Entwicklung und Sozialisation in der <u>Leichtathletik</u>		F. Wulferding (LB)	Sportw.	PV/PA B 1.1c	H	S1, B2	4	Mi 14-17	Außenanlage Turnhalle

1)	2)	3)	4)	5)	5a)	6)	7)	8)	9)	10)
Veranstaltungs- kennziffer (VAK)	Veranstaltungsform	Titel der Veranstaltung (mit Kurzbeschreibung)	Veranstalter	Schwerpunkt und/oder Schulfach/ Lernbereich/berufl. Fachrichtung	Studiengabek	Eignung für Semesterstudien	Eignung für Schulstufe	Semester- wochenstunden	Termin	Raum
		<u>Kontaktstudium II. Phase</u>								
6500		Tätigkeitsfeld: Politische Arbeiter- bildung	W. Hindrichs	WEI		M		4	Di. 17-21	GW 2, B 2770
6501		Tätigkeitsfeld: Politische Arbeiter- bildung	K. Johannson(LB)	WEI		M		4	Di. 17-21	GW 2, A 3340
6502		Tätigkeitsfeld: Soziokulturelle Weiter- bildung	G. Holzapfel	WEI		M		4	Mi. 18- 21.30	Bürgerhaus Vegeack
6503		Tätigkeitsfeld: Soziokulturelle Weiter- bildung	E. Pajenkamp(LB)	WEI		M		4	Do. 17-21	GW 2, A 3570
6504		Tätigkeitsfeld: Berufliche Weiterbildung	W. Voigt	WEI		M		4	Di. 17-21	GW 2, B 2190
6505		Tätigkeitsfeld: Berufliche Weiterbildung	D. Görs	WEI				4	Fr. 17-21 Sa. 9-15 (5 Blockver- anstaltg. s. Aushang)	GW 2, B 2180 MZH, 5300
6506		Tätigkeitsfeld: Zielgruppenorientierte Weiterbildung	W. Mader	WEI		M		4	Mi. 17-21	GW 2, A 2520
6507		Kontaktstudium Bremerhaven <u>Tutorien:</u>	D. Kuhlenkamp	WEI		M		4	Do. 17-21	VHS Bremerhav
6521/4	T	Tutorium für Zusatz- und Diplomstudenten -Texte zum historischen Materialismus-	P. Eckenroth G. Röhlke	WEI		M		4	n.V.	
6522/4	T	Tutorium für Zusatz- und Diplomstudenten -Friedenspädagogik-	P. Eckenroth G. Röhlke	WEI		M		4	n.V.	
		<u>Lernfeld: Berufsfelderkundung</u>								
6521		Berufsfelderkundung	P. Beier (LB)	WEI		M		2	Mo. 17-19	GW 2, A 3340
6522		Berufsfelderkundung	R. Widderich(LB)	WEI		M		2	Do. 17-19 Mo. 8-10	GW 2, B 1760 GW 2, A 3340
6523		Lernfeld: Theorien und Methoden der Er- ziehungs- und Sozialwissen- schaften	W. Mader	WEI		M,H		2	Mi. 15-17	GW 2, A 2520
6524		Zur Philosophie pädagogischer Verhält- nisse III - M. Buber -	W. Mader	WEI		M,H		2	Mi. 15-17	GW 2, A 2520
6524		Zur politischen Ökonomie der Arbeitskraft. Lektüre und Diskussion ausgewählter Kapi- tel aus NEGT/KLUGE: 'Geschichte und Eigen- sinn'	P. Alheit	WEI		M,H		2	Fr. 19-21	GW 2, A 3340

1)	2)	3)	4)	5)	5a)	6)	7)	8)	9)	10)	
Veranstaltungs- kennziffer (VAK)	Veranstaltungsform	Titel der Veranstaltung (mit Kurzbeschreibung)	Veranstalter	Schwerpunkt und/oder Schulfach/ Fachrichtung		Studienggebiet	Eignung für Semesterferien	Eignung für Semesterferien	Semester- wochenstunden	Termin	Raum
6525	AV	<u>Lernfeld: Grundkurs Bildung und Gesellschaft</u> Grundkurs: Bildung und Gesellschaft	P. Alheit	WEI					2	Fr. 17-19	GW 2, A 3340
6526	AV	<u>Lernfeld: Grundkurs Curriculum und Didaktik</u> Grundkurs: Curriculum und Didaktik	E. Schlutz	WEI					4	Di. 8-12	GW 2, A 2370
6536	AV	Curriculare und didaktische Probleme exemplarisch entwickelt am Beispiel Friedensbewegung und Erwachsenenbildung	G. Holzapfel	WEI		M,H			2	Do. 8-12	GW 2, A 3340
6527	AV	<u>Lernfeld: Grundkurs Kommunikation und Lernen</u> Grundkurs: Kommunikation und Lernen	P. Alheit	WEI		A			4	Do. 17-21	GW 2, A 3340
6528	AV	<u>Lernfeld: Ziele und Aufgabenverständnis der Weiterbildung</u> Selbstverständnis und Realität der Volkshochschulen	D. Kuhlenkamp	WEI		M,H			4	Mi. 15-19	GW 2, A 3390
6529	AV	Ausgangstbedingungen der Weiterbildung nach 1945	J. Wollenberg	WEI					2	Fr. 8-12 14tägig	GW 2, A 3340
6530	AV	<u>Lernfeld: Theorien und Methoden der Erziehungs- und Sozialwissenschaften - Datenerhebung und -analyse II</u> Methoden empirischer Sozialforschung 2 (nur für Teilnehmer des Kurses 1 im Wintersemester 81/82)	A. Weymann	WEI					4	Fr. 8-12	GW 2, A 2150
6531	AV	Methoden der empirischen Sozialforschung	I. Dieterich(LB)	WEI		M,H			4	Fr. 8-12	GW 2, B 2760

1)	2)	3)	4)	5)	5a)	6)	7)	8)	9)	10)	Raum
Veranstaltungskennziffer (VAK)	Veranstaltungsform	Titel der Veranstaltung (mit Kurzbeschreibung)	Veranstalter	Schwerpunkt und/oder Schulisch/Lernbereich/berufliche Fachrichtung	Studiengabe	Eignung für Semesterstudien	Eignung für Schultiefe	Semesterwochenstunden	Termin		
6513	AV	<u>Lernfeld: Theorien und Sozialgeschichte der Weiterbildung</u> Neuere Untersuchungen zum Arbeiterbewußtsein	Chr. Glaß	WEI		M,H		2	Di. 17-19		GW 2, A 2520
6517	AV	Geschichte der Bremer Arbeiterbewegung und Arbeiterbildung	J. Wollenberg	WEI		M,H		4	Mo. 10-13 14tägig		GW 2, A 3340
6532	AV	Weiterbildung und Sozialpolitik: Kompensation, Kontrolle und Konstitution sozialer Probleme	A. Weymann	WEI		5-8		4	Do. 17-21		GW 2, A 2150
6509	AV	<u>Lernfeld: Didaktik der Weiterbildung</u> Einführung in die gewerkschaftliche Bildungsarbeit	W. Hindrichs	WEI		M		3	Mo. 15-18		GW 2, B 2770
6510	AV	<u>Lernfeld: Politische, rechtliche und wirtschaftliche Bedingungen der Weiterbildung</u> Einführung in die Gewerkschaftskunde	W. Hindrichs, R. Zoll	WEI		M,H		3	Di. 10-13		GW 2, B 2770
6520	AV	Politische, rechtliche und wirtschaftliche Bedingungen der beruflichen Weiterbildung	W. Voigt, E. Schlutz	WEI		M,H		4	Do. 17-21		GW 2, B 2770
6533	AV	<u>Lernfeld: Lernen in der Weiterbildung</u> Konzepte von Teilnehmerorientierung und ihre Konsequenzen für die Bildungspraxis	E. Schlutz	WEI		H		4	Mi. 17-21		GW 2, A 2150
6511	AV	Einführung in gewerkschaftliche Kulturarbeit	G. Holzapfel	WEI		M,H			Mi. 15-17		MZH, 6410
6534	AV	<u>Lernfeld: Beratung in der Weiterbildung</u> Beratung und Fortbildung i.d.Weiterbildung - Literaturseminar -	W. Mader	WEI		M,H		2	Di. 15-17		GW 2, A 2520
6535	AV	<u>Lernfeld: Organisation von Weiterbildung</u> Ziele, Probleme und Struktur betrieblicher Weiterbildung II - Fortsetzung der Lehrveranstaltung aus dem WS 81/82 -	D. Görs	WEI		M,H		4	Do. 13-17		GW 2, A 3340

1)	2)	3)	4)	5)	5a)	6)	7)	8)	9)	10)
Veranstaltungs- kennziffer (VAK)	Veranstaltungsform	Titel der Veranstaltung (mit Kurzbeschreibung)	Veranstalter	Schwerpunkt und/oder Schulfach/ Lehrbereich/besult. Fachrichtung	Studiengruppe	Eignung für Semesterstudien	Eignung für Schulstufe	Semester- wochenstunden	Termin	Raum
6219	PP	<u>Projekt: Stadtteilarbeit</u> Plenum zum Projekt	Chr. Glaß, St. Rickers (LB) E. Pralle (LB)	WEI		M, H		2	Do. 10-12	MEH, 2490
6220	AV	Gemeinwesenarbeit als Prinzip der SA/SP	Chr. Marzahn	WEI		M, H		2	Do. 14-16	GW 2, A 3390
6221	AV	Soziale Kulturarbeit im Stadtteil	St. Rickers(LB)	WEI		M, H		2	Di. 18-20	GW 2, B 1800
6512	AV	Betrieb und Stadtteil	E. Pralle (LB)	WEI		M, H		2	n.V.	
6513	AV	Neuere Untersuchungen zum Arbeiterbewußt- sein (II)	Chr. Glaß	WEI				2	Di. 17-19	GW 2, A 2520
		<u>Projekt: Weiterbildung von und mit Frauen</u>								
6216	AV	Parteiliche Beratung von Frauen	W. Schwoon	WEI		M, H		2	Mo. 17-19	GW 2, B 2180
6217	AV	Matriarchate und Bevölkerungspolitik	C. Rentmeister (LB)	WEI				2	n.V.	
6514	AV	Frauen und Kommunikation	U. Kretschmann	WEI		M, H		2	Mo. 19+21	GW 2, A 3340
6515	AV	Entstehung und Geschichte der Hausarbeit	L. Heer-Kleinert	WEI		M, H		2	Di. 9-12.30	
1840	AV	Methodische Aspekte der Bildungsarbeit mit Frauen	H. Ortman	WEI		M, H		2	Di. 10-12	GW 2, B 1090
1874	AV	Störende und verleugnete Gefühle "Wir öffnen die Universität für alle Frauen"	B. Cramon-Daiber	WEI		M, H		2	bzw. 8-12 n.V.	
		<u>Projekt: Geschichte der Bremer Arbeiterbe- wegung als Gegenstand der politi- schen Bildung</u>								
6516	PP+ Exkursion	Plenum zum Projekt: Geschicht der Bremer Arbeiterbildung als Gegenstand der politischen Bildung	J. Wollenberg, A. Schwerdt (LB) G. Pscheidl (LB)	WEI	Didaktik, Theorie, Sozialge- schichte d. WB	M, H		4	Di. 8-12 14tägig	GW 2, B 2740
6517	AV	Geschichte der Bremer Arbeiterbewegung und Arbeiterbildung	J. Wollenberg	WEI		M, H		4	Mo. 10-13 14tägig	GW 2, A 3340
6518	AV	Ausstellungsdidaktik (Vorbereitung und Durchführung einer Ausstellung)	G. Pscheidl(LB)	WEI		M, H		2	Di. 15-17 (u. Block- seminar)	
6519	AV	Kunsttheorie und Kulturarbeit in Weimar	A. Schwerdt(LB)	WEI		M, H		2	Mi. 15-17 (u. Block- seminar)	MEH, 6430

1)	2)	3)	4)	5)	5a)	6)	7)	8)	9)	10)	
Veranstaltungskennziffer (VAK)	Veranstaltungsform	Titel der Veranstaltung (mit Kurzbeschreibung)	Veranstalter	Schwerpunkt und/oder Schullich/Lernbereich/Beruf/Fachrichtung		Studiengebiet	Eignung für Semesterstudien	Eignung für Schulische	Semesterwochenstunden	Termin	Raum
6508	PP	<u>Projekt: Gewerkschaftliche Bildungsarbeit</u> Plenum zum Projekt	G. Holzapfel, E. Zoll, W. Hindrichs	WEI HS					3	Mo. 15-18	GW 2, B 2770
6509	AV	Einführung in die gewerkschaftliche Bildungsarbeit	W. Hindrichs	WEI HS		M			3	Mo. 15-18	GW 2, B 2770
6510	AV	Einführung in die Gewerkschaftskunde	R. Zoll W. Hindrichs	WEI HS		M,H			3	Di. 10-13	GW 2, B 2770
6511	AV	Einführung in gewerkschaftliche Kulturarbeit	G. Holzapfel	WEI					4	Mi. 15-17	MZH, 6410
6520	AV	<u>Vorprojekt: Berufliche Weiterbildung</u> Politische, rechtliche und wirtschaftliche Bedingungen der beruflichen Weiterbildung	W. Voigt, E. Schlutz	WEI		M,H			4	Do. 17-21	GW 2, B 2770
	K/U	Auf nachfolgend aufgeführte Veranstaltungen wird hingewiesen: <u>Auftaukurs für Sprecherziehung</u>									
		1) Sprechtechnik	I. Bombeck			alle	alle	1	10-13		
		2) Textsprechen	I. Bombeck			alle	alle	1	10-13		
	Ü	Rhetorik in der Sprecherziehung - Übungen zur freien Rede (nur für 3. Semester)	H. Paul (LE)			alle	alle	4	Do. 10-12 14-16		S. Aushang
	Ü	Sprecherziehung für Ausländer Atemtechnik, Artikulation, korrekte deutsche Aussprache	R. Schmitt (LE)			alle	alle	8	(s. Aushang A 2600)		
6311	AV	Empirische Befunde zu Sportwünschen und Sportgewohnheiten in der Bundesrepublik Deutschland	H.J. Schulke			MH			2	s. SG Sportwiss.	

1)	2)	3)	4)	5)	5a)	6)	7)	8)	9)	10)	
Veranstaltungs- kennziffer (VAK)	Veranstaltungsform	Titel der Veranstaltung (mit Kurzbeschreibung)		Veranstalter	Schwerpunkt und/oder Schulfach/ Lehrbereich/Beruf/ Fachrichtung	Studienggebiet	Eignung für Semesterarbeiten	Eignung für Schulstoffe	Semester- wochenstunden	Termin	Raum
		<u>I. 2. Semester</u>									
		<u>Projekte</u>									
		<u>Projekt: Angst und Isolation</u>									
6600	AV	Angst als Motiv		<u>G. Gniech</u>		3.2.3	G*		2	Mo.10-12	MZH 6120
6601	AV	Verhaltensphysiologische Grundlagen		V. Preuss (LB)		3.2.3	G		2	Do.10-12	Bibl. Studio
6600/4	T	Tutorium zum Projekt		Wulf (T)			G		4	Mi.16-18	MZH 6120
		<u>Projekt: Persönlichkeit und Sexualität</u>									
6602	AV	Persönlichkeitstheorien unter besonderer Berücksichtigung der Sexualität		H. Schindler		3.2.5	G		2	Mo.10-12	MZR 6320
6603	AV	Psychosexuelle Entwicklung der Frau		<u>E. Haarbusch</u>		3.2.4	G		2	Mi.13-15	MZH 6320
6602/4	T	Tutorium zum Projekt		Th. Fabian (T)			G		4	Mi.13-15	MZH 5290
		<u>Projekt: Umweltpsychologie</u>									
6604	AV	Umweltdeign und Konsumverhalten		<u>M. Stadler</u>		3.2.2	G		2	Di.13-15	MZH 6410
6605	AV	Wohnumwelt und Arbeitstätigkeit		J. Nowack (LB)		3.2.6	G		2	n.V.	
6604/4	T	Tutorium zum Projekt		K. Scholz (T)			G		4	Mi.13-15	MZH 6430
6609	AV	Verfahrensweise d. Wertpsychologie		W. Carl			G		2	Do.13-15	MZH 6120
		<u>Einzelveranstaltungen</u>									
6606	Ü	Quantitative Methoden I (Statistik)		J. Henning		3.2.1	G		3	Mo.8-10	MZH 5290
6606/4	T	Tutorium zu Quantitative Methoden I		NN (T)			G		4	Mi.8-9	MZH 5290
6607	Ü	Messen, Testen und Skalieren in der Psychologie		J. Henning		3.2.1	G		3	Di.8-11	MZH 2490
6608	K	Physiologische Psychologie: Vegetative Systeme		J. Berndt		3.2.7	G		2	Di.8-10	MZH 6310
6357	K	Experimentelle Physiologie		G. Tiesler (LB)		3.2.7	G		4	Do.9-12	Biomed.Labor
6610	AV	Praxis der Psychologie: Erziehungsberatung		B. Wilhelmer (LB)			G		2	Mi.13-15	MZH 6410
6611	AV	Praxis der Psychologie: Psychiatrie		R. Denter (LB)			G		2	Mi.18-20	MZH 6120
6612	AV	Gruppendynamik		R. Stein			G		2	Mo.17-19	GW 2, 1632
		Übungen zur Statistik I		NN		3.2.1	G				
		*G = Grundstudium H = Hauptstudium									

1)	2)	3)	4)	5)	5a)	6)	7)	8)	9)	10)
Veranstaltungskennziffer (VAK)	Veranstaltungsform	Titel der Veranstaltung (mit Kurzbeschreibung)	Veranstalter	Schwerpunkt und/oder Schulfach/ Lernbereich/verif. Fachrichtung	Studiengabel	Eignung für Semestertufen	Eignung für Schulfächer	Semesterwochenstunden	Termin	Raum
		<u>II. 4. Semester</u>								
		<u>Einzelveranstaltungen</u>								
6613	K	Testkonstruktion (mit prakt. Übungen)	F. Baumgärtel		3.2.1	G		2	Mo.13-15	MZH 6120
6614	AV	Weibliche Sexualität II	E. Haarbush		3.2.4	G		2	Di.17-19	MZH 5170
6615	AV	Grundlagen der Gestaltpsychologie: Das Leben und Werk Wolfgang Metzgers	G. Gniech			G		2	Do.10-12	MZH 6310
6616	AV	Praxis der Psychologie: Klinische Psychologie im ambulanten Bereich	F. Böhm (LB)			G		2	Fr.13-15	MZH 6120
		<u>Projekte</u>								
6617	P	<u>Psychologie und Militarismus</u>	G. Vetter, Vinnai, Wacker, NN (LB)			G		n.V.		
6618	AV	AV (mit empirischem Anteil) zum Projekt	G. Vetter			G		2	Di.10-12	MZH 6120
6619	AV	Psychologische Aspekte des Krieges	G. Vinnai		3.2.6	G		2	Mo.17-19	GW 2, A 2150
6620	AV	AV	A. Wacker			G		2	n.V.	
6621	AV	AV Frauen und Krieg II	H. Cyrus (LB)		3.3.1.b3	G		2	Di.12-14	MZH 6120
6622	AV	Erziehung im Dritten Reich	R. Gutte (LB)		3.2.5	G		2	Do.17-19	MZH 6410
6623	AV	Organisierung der Jugenderziehung im Dritten Reich	J. Eubenik-Bauer (LB)		3.2.6	G		2	Mo.12-14	MZH 6410
6618/4	T	Tutorium zum Projekt	J. Barth (T)			G		4	Do.15-17	MZH 6410
		<u>Überblicksveranstaltungen (2.+4. Semester)</u>								
6624	U	Allgemeine Psychologie I: Wahrnehmung	G. Gniech		3.3.2	G		2	Di.10-12	MZH 6320
6625	U	Allgemeine Psychologie II: Lernen	G. Vetter		3.2.3	G		2	Do.14-16	GW 2, A 2320
6626	U	Einführung in die Entwicklungspsychologie	Th. Leithäuser		3.2.4	G		2	Mi.17-19	MZH 6320
6627	U	Persönlichkeitstheorie	F. Stemme		3.2.5	G		2	Di.10-12	MZH 6410
6628	U	Methodenlehre: Quantitative Forschungsverfahren	J. Henning		3.2.1	G		2	Di.18-20	MZH 5300
6629	U	Methodenlehre: Qualitative Forschungsverfahren	W. Heinz		3.2.1	G		2	Di.10-12	MZH 5280
6630	U	Entwicklung des Ichs aus psychoanalytischer und sozialpsychologischer Sicht	E. A. Esters		3.2.1	G		2	Mi.10-12	MZH 6320
6714/4	AV	Wissenschaftstheorie	NN		3.3.3.2.1	G		2	n.V.	

1)	2)	3)	4)	5)	5a)	6)	7)	8)	9)	10)
Veranstaltungs- kennziffer (VAK)	Veranstaltungsform	Titel der Veranstaltung (mit Kurzbeschreibung)	Veranstalter	Schwerpunkt und/oder Schulfach/ Lernbereich/berufl. Fachrichtung	Studiengebiet	Eignung für Semesterstudien	Eignung für Schulstudie	Semester- wochenstunden	Termin	Raum
6631	U	Entwicklungspsychologie der frühen Kindheit	H. Schindler		3.2.4	G		2	Di.8-10	MZH 6120
6632	U	Einführung in die Psychoanalyse	C. Stillke (LB)		3.3.1.a1	G		2	Mo.15-17	MZH 6120
6715		Sozialpsychologie <u>Hauptstudium</u> <u>III. 6. Semester</u> <u>Einzelveranstaltungen</u>	NN		3.3.1.b3	G		2	n.V.	
6633	AV	Therapeutische Gesprächsführung I	G. Jugert (LB)			H		3	Di.17-19	MZH 6120
6634	AV	Therapeutische Gesprächsführung II	V. Rath (LB)			H		3	Mi.17-19	MZH 6310
6635	AV	Analyse der Struktur des Gesundheitswesens	A. Albers (LB)			H		2	n.V.	
6636	AV	Diagnostik in der Verhaltenstherapie <u>Projektveranstaltungen</u>	J. Howe (LB)			H		2	Di.15-17	MZH 6430
6637	P	<u>Projekt: Psychische Lebenskrisen und Ansätze ihrer Bewältigung</u>	<u>D. Kleiber, Stein, NN (LB)</u>			H			n.V.	MZH
6638	AV	Kritische Lebensereignisse und Strategien zu ihrer Bewältigung	D. Kleiber			H		2	n.V.	MZH
6639	AV	Modellvorstellungen psych. Störungen	D. Kleiber		3.3.1.a1	H		2	n.V.	MZH
6640	AV	Krisenintervention	R. Stein		3.3.1.a1	H		2	Di.16-19	Bibl. Studio
6641	AV	Grundbegriffe der Psychotherapie	D. Kleiber, NN (LB)		3.3.1.a1	H		2	n.V.	
6646	AV	AV im Projekt				H		2	n.V.	MZH
6642	P	<u>Projekt: Psychopathologie der Arbeit</u>	<u>Th.Leithäuser, Senghaas-Knob- loch (LB), B. Volmerg (LB)</u>			H			Mo.15-17 (19.4.82)	MZH 7220
6643	AV	Arbeit und Identität	Th.Leithäuser		3.3.1.b2	H		2	Mo.17-19	MZH 6120
6644	AV	Sinn und Qualifikationsansprüche in der Arbeit	D. Senghaas-Knob- loch (LB)		3.3.1.b2	H		2	Mo.15-17	MZH 7210
6645	AV	Arbeitssituation und psychosoziale Belastung	B. Volmerg (LB)		3.3.1.b1	H		2	Di.17-19	MZH 6430

1)	2)	3)	4)	5)	5a)	6)	7)	8)	9)	10)	
Veranstaltungs- kennziffer (VAK)	Veranstaltungsform	Titel der Veranstaltung (mit Kurzbeschreibung)	Veranstalter	Schwerpunkt und/oder Schulfach/ Lehrbereich/Berufli- fachrichtung	Studiengabe	Eignung für Semesterarbeiten	Eignung für Schulstufte	Semester- wochenstunden	Termin	Raum	
		<u>IV. 8. Semester</u>									
		<u>Einzelveranstaltungen</u>									
6650	AV	Psychologische Forschungsmethoden: Betreuung emp. Diplomarbeiten, Methoden- beratung	Th. Wehner (LB)		3.3.2.2	H		2	Di.10-12	MZH 6080 Büro	
6651	AV	Kritische Theorie IV	W. Gottschalch (LB)		3.3.2.1	H		2	Block vom 5.-9.7.82		
		<u>Projekte</u>									
6652	P	<u>Projekt: Genese und Organisation psych. Leidens</u>	<u>Leithäuser, Gebhard (LB), Rexilius (LB), Sommer (LB), Wacker, Ehrenforth</u>			H			n.V.		
6653	AV	Normalität und Anomalität II	Th. Leithäuser		3.3.1.a1	H		2	Di.17-19	MZH 6320	
6654	AV	AV zum Projekt	A. Wacker			H		2	n.V.		
6655	AV	Psychol. Theorien d. Bewußtseinsforschung	H. Gebhard (LB)		3.2.2	H		2	Mi.18-20	MZH 7200	
6656	AV	Psychische Folgen struktureller Gewalt	G. Rexilius (LB)		3.3.1.a3	H		2	Mo.13-15	MZH 2490	
6657	AV	Alternativen psychologischer Praxis II	J. Sommer (LB)		3.3.1.a3	H		2	n.V.		
6658	AV	Qualitative Methoden	J. Ehrenforth			H		2	Do.17-19	MZH 6320	
6659	P **	<u>Projekt: Stadtteilbezogene Jugendarbeit</u>	<u>A. Zurek (LB) J. Aguntius (LB)</u>			H			n.V.		
6660	AV	Jugend-Widerstandsformen und ihre psycholo- gische Dialektik	A. Zurek (LB)			H		2	Mo.17-19	MZH 6310	
6661	AV	Organisation psychosozialer Versorgung am Beispiel Kinder-u. Jugendpsychiatrie	J. Aguntius (LB)		3.3.1.b3	H		2	Mo.10-12	MZH 6310	
		** <u>Anmerkung:</u> Zwei LV aus dem Projekt: Genese und Organisation psychol. Leidens werden als projektbezogen anerkannt.									

1)	2)	3)	4)	5)	5a)	6)	7)	8)	9)	10)
Veranstaltungskennziffer (VAK)	Veranstaltungsform	Titel der Veranstaltung (mit Kurzbeschreibung)	Veranstalter	Schwerpunkt und/oder Schulfach/Lehrbereich/Beruf/Fachrichtung	Studiengabel	Eignung für Semestererufen	Eignung für Schulstudie	Semesterwochenstunden	Termin	Raum
6652	P	<u>Projekt: Familienorientierte Arbeit in der EB</u>	<u>F. Baumgärtel,</u> H.J.Zienert (LB) Th.v.Villie (LB)			H			n.V.	
6663	AV	Partnerschafts- und Ehekonflikte	F. Baumgärtel		3.3.1.a1	H		2	Di.13-15	MZH 6320
6664	AV	Psychosomatische Erkrankungen	F. Baumgärtel		3.3.1.a1	H		2	Di.15-17	MZH 6320
6665	AV	Einführung in die Kinderpsychotherapie	H.J.-Zienert (LB)		3.3.1.a1	H		2	Do.15-17	GW 2, A 2510
6666	AV	Psychologische Aufgaben im Familienrecht (Kasuistik)	Th.v.Villie (LB)		3.3.1.a1	H		2	Fr.17-19 (14tägig)	MZH 6120
6667	P	<u>Projekt: Ambulante Sozialpsychiatrie</u>	<u>D. Kleiber,</u> Krause (LB), Ehrenforth, Kruckenberg (LB)			H			n.V.	MZH
6668	AV	Verhaltenstherapie in der ambulanten Versorgung	D. Kleiber		3.3.1.a1	H		2	n.V.	MZH
6669	AV	Reflexion von Wissen und Handeln II	J. Ehrenforth		3.3.1.a1	H		2	Di.15-17	MZH 6310
6670	AV	AV zum Projekt	C. Krause (LB)		3.3.1.a1/3	H		2	Do.15-17	MZH 7200
6671	AV	AV zum Projekt	P. Kruckenberg (LB)		3.3.1.a1/3	H		2	Mo.17-19	MZH 6430
6672	P	<u>Projekt: Psychische Auswirkungen erzwungenen Berufswechsels</u>	<u>W. Heinz,</u> M. Stadler, Reible (LB), RN (LB)			H		2	Do.18-20 (14tägig)	MZH 6120
6673	AV	Berufswechsel und berufliche (Um)-Sozialisation	W. Heinz		3.3.1.b2	H		2	Di.17-19	MZH 6310
6674	AV	Tätigkeitsanalyse und Berufswechsel	M. Stadler		3.3.1.b1	H		2	Di.15-17	MZH 6120
6675	AV	Psych. Aspekte von Berufswechsel und Umschulung	R. Reible (LB)		3.3.1.b1	H		2	Do.16-18	MZH 6120

1)	2)	3)	4)	5)	5a)	6)	7)	8)	9)	10)	Raum
Veranstaltungs- kennziffer (VAK)	Veranstaltungsform	Titel der Veranstaltung (mit Kurzbeschreibung)		Veranstalter	Schwerpunkt und/oder Schulfach/ Lernbereich/berufl. Fachrichtung	Studiengabe	Eignung für Semesterstudien	Eignung für Schnitkurse	Semester- wochenstunden	Termin	
<u>Einzelveranstaltungen 6. - 8. Semester</u>											
6665	AV	Einführung in die Kinderpsychotherapie		H.J. Zienert(LB)		3.3.1.a1	H		2	Do.15-17	GW 2, A 2510
6666	AV	Psychologische Aufgaben im Familienrecht (Kasuistik)		Th. v.Villie(LB)		3.3.1.a1	H		2	Fr.17-19 (14tägig)	MZH 6120
6676	AV	Psychopathologie		Th. Keller(LB)		3.3.1.a1	H		2	Mo.13-15	GW 2, B 1800
6677	AV	Einführung in ausgewählte Therapieverfahren		J.Ehrenforth		3.3.1.a1	H		2	Mi.14-16	MZH 6120
6678	AV	Theorie und Therapie autistischer Störungen		S. Stadler(LB)		3.3.1.a1	H		2	n.V.	MZH
6679	AV	Klinische Forschungsmethoden der klientenzentrierten Gesprächspsychotherapie		S. Preuß (LB)		3.3.1.a1	H		2	n.V.	
6680	AV	Praxis kognitiver Verhaltenstherapie		Chr. Eschenröder(LB)		3.3.1.a1	H		2	Do.17-19	MZH 6310
6681	AV	Verhaltensbeobachtung		F.Baumgärtel		3.3.1.a2	H		2	Mo.15-17	GW 2, A 3340
6682	AV	Ausgewählte Probleme der Antipsychiatrie		G.Rexilius(LB)		3.3.1.a1	H		2	Mo.19-21	MZH 6410
6683	AV	Suchttheorien		D.Geiselbrecht (LB)		3.3.1.a1	H		2	n.V.	
6684	AV	Theorien zur Ätiologie sexueller Störungen		M.Rossa (LB)		3.3.1.a1	H		2	Mi.19-21	MZH 6310
6685	AV	Psychogene Schmerzzustände II		H.Berwald(LB)		3.3.1.a1	H		2	Mo.9-13	MZH 2490(14tg)
6686	AV	Sozialpsychologie d. psychosozialen Versorgung		D.Kleiber		3.3.1.a3	H		2	n.V.	
6687	AV	Kunstpsychologie		H.Reuter(LB)			H		2	Do.17-19	MZH 6430
6690	AV	Psychoanalytisches Erstgespräch		N.Hsack (LB)		3.3.1.a1	H		2	Di.18-20	GW 2, B 1770
6691	AV	Strukturelle Psychoanalyse: Lacan und Nachfolger		A.G.Tholen(LB)		3.3.1.a1	H		2	Fr.10-12	MZH 6410
6692	AV	Identität und Entwurzelung in unserer Zeit aus psychoanalytischer und sozialpsychologischer Sicht		E.A. Esters		3.3.2.3	H		2	Di.10-12	MZH 6310
6693	AV+ Block	"Die Ausdruckssprache des Lebendigen" (Reich)		K.Kappes		3.3.1.a1	H		4	Di.13-15 u.n.V.	MZH 6310
6694	AV	Arbeits- und Organisationspsychologie		A.Wacker (VP)		3.3.1.b1	H		2	n.V.	
6695	AV	Berufliche Sozialisation		A.Wacker (VP)		3.3.1.b2	H		2	Mo.15-17	MZH 2490
6696	AV	Arbeit und Persönlichkeitsentwicklung		N.Raethzel		3.3.1.b3	H		2	Fr.15-17	MZH 6120
6697	AV	Fehlhandlungen und Handlungsautomatismen als Probleme der psychologischen Unfallforschung		Th.Wechner		3.3.1.b1	H		2	Fr. 10-12	MZH 2490

1)	2)	3)	4)	5)	5a)	6)	7)	8)	9)	10)
Veranstaltungskennziffer (VAK)	Veranstaltungsform	Titel der Veranstaltung (mit Kurzbeschreibung)		Veranstalter	Schwerpunkt und/oder Schulfach/Lehrbereich/berufl. Fachrichtung	Studienggebiet	Eignung für Semesterarten	Eignung für Semestertunden	Termin	Raum
6689	AV	Klinische Methoden der Psychoanalyse		NN			H	2	n.V.	
6688	AV	Lerntheoretische Kontroversen		B. Wilhelmer (LB)			H	2	Mi.13-15	MZH 6410
6713	AV	Grundlagen und Möglichkeiten präventiven Handelns		R. Groetschel (LB)			H	2	Di.17-19	MZH 5280
6698	AV	Pädagogische Psychologie: Berufsfeldanalyse und Curriculumpfanung		Th. Kieselbach		3.3.2.4	H	2	Do.10-12	MZH 6120
6699	AV	Die Arbeit der Frau in der Familie		E. Haarbush			H	2	Do.13-15	MZH 6310
6700	AV	Gesellschaftliche und individuelle Bedingungen von politischem Widerstand		Bubbenik-Bauer (LB)		3.3.2.3	H	2	Fr.13-15	MZH 6310
6701	AV	Arbeitserfahrung und politische Orientierung		H. Werner (LB)		3.3.1.b2	H	2	n.V.	
6702	AV	Dialektik und Erkenntnistheorie II		G. Rexilius (LB)		3.3.2.1	H	2	Mo.17-19	MZH 6410
6703	AV	Angewandte Sozialpsychologie		NN (LB)		3.3.1.b3	H	2	n.V.	
6704	AV	Wissenschaftstheorie und Geschichte der Psychologie		Fr. Stemme		3.3.2.1	H	2	Do.10-12	MZH 6320
6705	AV	Forschungsmodelle und -strategien der Psychologie		NN (LB)		3.3.2.2	H	2	n.V.	
6706	AV	Allgemeine Sozialisations- und Gesellschaftstheorien		W. Burisch (LB)		3.3.2.3	H	2	n.V.	
6707	AV	Wissenschaftstheorie: Phänomenologie des Geistes		H.G.Friese (LB)		3.3.2.1	H	2	n.V.	
6708	AV	Praktikumsseminar: Institutionenspezifische Bedingungen praktisch-psychologischen Handelns		H. Schindler		3.3.1.a3	H	2	Fr.10-12	MZH 6120
<u>10. Semester</u>										
6709	D	Diplomandenkolloquium		W. Heinz/ Th. Leithäuser			H	2	n.V.	
6710	D	Diplomandenkolloquium		G. Vinnai			H	2	n.V.	
6711	D	Diplomandenkolloquium		R. Vogt			H	2	n.V.	
6712	AV	Planung und Durchführung empirischer Untersuchungen (für Diplomanden und Doktoranden)		G. Gniech		3.3.2.2	H	2	n.V.	MZH

1)	2)	3)	4)	5)	5e)	6)	7)	8)	9)	10)	
Vergabe- kennziffer (VAK)	Veranstaltungsform	Titel der Veranstaltung (mit Kurzbeschreibung)	Veranstalter	Schwerpunkt und/oder Schulfach/ Lehrbereich/Verf./ Fachrichtung		Studiengabel	Eignung für Semesterferien	Eignung für Schuljahre	Semester- wochenstunden	Termin	Raum
		<u>Einzelveranstaltungen benachbarter Studiengänge</u>									
6130	S	Personlichkeitspsychologie für Pädagogen	F. Stemme						3	Fr.14-17	A 3570
0259	AV	Leben und Tod- Bürgerlichkeit als Katastrophe	G. Vinnai						2	Di.17-19	B 1090
0208	AV	Kriegserfahrung - zur Sozialpsychologie des Krieges	G. Vinnai						2	Mi.15-17	B 2890
6226	AV	Wilhelm Reich - Zum Zusammenhang von Gesellschaftsstruktur, Charakteranalyse und Körperhaltung	A. Keil H. Maier (LB)						2	Do.20-22	A 3390
6224	AV	Krankheit, soziale Lage und Lebensgeschichte - Zur Theorie körperlicher Subjektivität II	A. Keil						2	Di.13-15	B 1400
6209	AV	Psychische Leiden als Krankheitszuschreibung - Grenzen und Möglichkeiten der Diagnose	A. Keil						2	Di.10-12	A 3390
6216	AV	Parteiliche Beratung für Frauen	W. Schwoom (LB)						2		
6014	AV	Psychophylogeneese des Abbilds (Neuropsychologie I)	W. Jantzen						2	Fr.8-10	C 4180
6015	AV	Einführung in A.N. Leontjewes "Probleme der Entwicklung des Psychischen" (Neuropsychologie I)	W. Jantzen						2	Fr.10-12	C 4180

F a c h b e r e i c h 7

- Vorbemerkungen zu den Veranstaltungen -

Im Fachbereich 7 werden die fremdsprachlichen Unterrichtsfächer Englisch, Französisch und Spanisch im Studiengang Kommunikation/Ästhetik sowie Deutsch als Fremdsprache studiert.

Die Veranstalter und der Fachbereichsrat 7 haben sich bei der Planung bzw. bei der Anerkennung der für das Sommersemester 1982 vorgesehenen Veranstaltungen orientiert:

1. an der vom Akademischen Senat am 20.11.1980 beschlossenen Studienordnung für den Studiengang Lehramt an öffentlichen Schulen - Allgemeiner Teil (A) -
2. an der vom Akademischen Senat am 8.6.1977 beschlossenen Studienordnung für das Lehramt an öffentlichen Schulen - Teil (B) - Studiengang Kommunikation/Ästhetik -
3. an den vom Senator für Bildung, Wissenschaft und Kunst im April 1975 erlassenen Prüfungsvoraussetzungen und Prüfungsanforderungen der Vorläufigen Ordnung der Ersten Staatsprüfung für das Lehramt an öffentlichen Schulen.

Schlüssel für die Veranstaltungskennziffern (VAK):

Die 4-stellige VAK-Nr. sagt folgendes aus:

- 7... = verantwortlicher Fachbereich 7
- ab 7000 = Projekte (mit allen Komponenten)
- ab 7080 = fächerübergreifende Veranstaltungen
- 71.. = Einzelveranstaltungen für Englisch
- 72.. = Einzelveranstaltungen für Französisch
- 73.. = Einzelveranstaltungen für Spanisch
- ..00 bis ..19 = VA mit literaturwissenschaftlicher Komponente
- ..20 bis ..39 = VA mit sprachwissenschaftlicher Komponente
- ..40 bis ..59 = VA mit der Komponente politische Landeskunde und Sozialgeschichte
- ..60 bis ..79 = VA für Fremdsprachenerwerb (Sprachkurse)
- ..80 bis ..89 = VA für Fachdidaktik
- 74.. = Veranstaltungen für Deutsch als Fremdsprache (ohne Differenzierung nach Komponenten)

Hinweise auf die Semesterstufen sind dann nicht aufgenommen worden, wenn die betreffende Veranstaltung auf alle Stufen (A,M,H) bezogen ist; ebenso fehlt die Angabe der Schulstufen, wenn die Veranstaltung für die Sekundarstufe 1 (S 1) und Sekundarstufe 2 (S 2) vorgesehen ist.

Hinweise für Kontaktstudenten:

Veranstaltungen, die für Kontaktstudenten geeignet sind, sind nicht gesondert ausgewiesen. Grundsätzlich steht es den Kontaktstudenten frei, an allen Veranstaltungen des Fremdsprachenbereichs teilzunehmen, sofern nicht eine Begrenzung der Teilnehmerzahl nach fachlichen Gesichtspunkten erforderlich ist. Für die Studienberatung der Kontaktstudenten stehen alle Hochschullehrer des Fachbereichs (für das jeweilige Fach) zur Verfügung.

Dezentraler Studienführer

Für die Fächer Englisch, Französisch und Spanisch ist ein dezentraler Studienführer erstellt worden, in dem in kurzer Form der wesentliche Inhalt der jeweiligen Veranstaltung beschrieben ist (zum Teil mit Literaturlisten). Der dezentrale Studienführer ist in der Fachbereichsverwaltung 7 erhältlich (begrenzte Stückzahl), Raum A 4730, GW 2.

W i c h t i g e r H i n w e i s

Die Raum- und Zeitangaben können sich ändern! Die Fachbereichsverwaltung ist bemüht, alle Änderungen rechtzeitig auf dem vor dem Raum A 4630 in GW 2 ausgehängten Veranstaltungsverzeichnis einzutragen.

PROJEKTE

Projekt für Englisch: Britain: Myth and Reality in a Foreign Culture
- 3. Projektsemester -

7000	PP - Britain: Myth and Reality in a Foreign Culture E; LW,LA,FD; M,H; 2 Std.	I. Watson, L. Barrow G. Hermann (PL) H. Pophanken (PL) A. Winter (LB), L. Seitz (T) Do 16-18; GW 2, B 1400
7001	AV - Modern British Literature: Faces of youth E; LW; M,H; 2 Std.	I. Watson Do 10-12; GW 2, B 1700
7001/4	T - Tutorium zu VAK 7001 E; LW; M,H; 2 Std.	L. Seitz Do 13-15; MZH, 6200
7003	AV - Modern British Literature: Women and the novel E; LW; M,H; 2 Std.	I. Watson Fr 10-12; GW 2, A 2520
7005	AV - Vorbereitung von Unterrichtseinheiten (Sek. 1 : Sek. 2) E; LW,LA,FD; M,H; 3 Std.	I. Watson G. Hermann (PL) H. Pophanken (PL) Mi 15-18; GW 2, A 4250
7006	K - Literatur und sozialer Konflikt in Nordirland E; LW; M,H; S 2; 2 Std.	H. Mengel (LB) Di 17-19; GW 2, A 4250
7007	AV - British capitalism and industrial relations since 1945 E,GE; LA; M,H; 2 Std.	L. Barrow Do 10-12; GW 2, A 4250
7007/4	T - Tutorium zu VAK 7007 und VAK 7008 E; LA; M; 2 Std.	T. Fock
7008	K - Problems of contemporary Britain E; LA; M,H; 2 Std.	L. Barrow Do 13-15; GW 2, A 4250

PROJEKTE

Projekt für Englisch⁺ und Französisch: Das Zeitalter der Revolutionen, 1765-1848

- I. Projektsemester -

(⁺) als Vorprojekt für Englisch)

7015	V	- Zeitalter der Revolutionen, 1765-1848 (einführende Ringvorlesung, für alle Projektteilnehmer obligatorisch) E,F,GE,DE,Sowi; LA,LW; M,H; 3 Std.	L. Barrow, H. Gallas M. Hahn, H.-G. Haupt D. Hoerder, T. Metscher G. Sautermeister, M. Waltz Di 13-16; GW 2, B 2900
7015/4	T	- Tutorium zu VAK 7015 E; LA; A,M; 2 Std.	NN
7016	K	- Einführung in die Interpretation literarischer Texte (Grundkurs, be- zogen auf das Projekt) E; LW; A,M; S 2; 2 Std.	T. Metscher Mo 17-19; GW 2, B 2860
7017	AV	- Der Roman in Frankreich zwischen 1750 und 1850. - Einführung - F; LW; M,H; 2 Std.	M. Waltz Mo 15-17; GW 2, A 4250
7017/4	T	- Tutorium zu VAK 7017 F; LW; A,M; 2 Std.	R. Bockholt
7019	AV	- Das Werk Balzacs als Darstellung der nachrevolutionären Gesellschaft F; LW; M,H; 2 Std.	M. Waltz A. Frömmann (PL) Mi 15-17; GW 2, B 2750
7018	S	- Analyse und Kritik bürgerlicher Moral- und Beziehungsformen in Frankreich seit dem Existenzialismus (bezogen auf das Projekt) F,EGW (G); LW; M,H; 2 Std.	M. Waltz Mo 17-19; GW 2, A 2520
7020	K	- Projektbegleitender Sprachkurs F; FE,LW; M,H; 2 Std.	B. Buddemeier (LB) Di 15-17; GW 2, A 4250
8225	AV	- Deutsche Literatur im Revolutions- zeitalter, Teil I DE; LW; M,H; 2 Std.	H. Gallas Henschen (PL) Di 16-18;

Projekt für Französisch: Massenkultur und Elitekultur in Frankreich II

- 3. Projektsemester -

7030	PP AV	- Massenkultur und Elitekultur in Frankreich II F,EGW (G); LW,LA; M,H; 3 Std.	P. Bürger, H.-G. Haupt Di 10-13; GW 2, A 2320
7030/4	T	- Tutorium zu VAK 7030 F; LW; M; 2 Std.	L. Cerna Mi 15-17; GW 2, B 1760
7031	AV	- Zum Zusammenhang von sprachlichem und kulturellem Niveau: stilistische und soziolinguistische Untersuchung fran- zösischer Texte F; SW,LW; M,H; 2 Std.	J. Bechert, P. Bürger Do 8-10; GW 2, A 2320

Fortsetzung des Projekts Massenkultur ...

- | | | |
|------|---|--|
| 7032 | AV - Arbeiterkultur im 19. und 20. Jahrhundert. Diskussion neuerer internationaler Forschungen
F,GE,P,Sowi i.e.Sinn,EGW (G); LA; M,H; 2 Std. | H.-G. Haupt
Mi 10-12; GW 2, B 2760 |
| 7033 | K - Projektbegleitender Sprachkurs: exercices pratiques de français (écrit et oral)
F; FE,SW; M,H; 2 Std. | E. Heydemann (LB)
Fr 10-12; GW 2, B 1770 |
| 7034 | UE - Vorbereitung einer UE Französisch in der Sekundarstufe 2
F,EGW (U); FD; M,H; S 2; 2 Std. | P. Bürger
H. Heydemann (PL)
Fr 13-15; GW 2, A 4250 |

Projekt für Französisch: Frauen
- 3. Projektsemester -

- | | | |
|------|--|--|
| 7040 | AV - Lebensmöglichkeiten und -schwierigkeiten von Frauen in der bürgerlichen Gesellschaft
- Integrationsveranstaltung -
F,EGW (G),DE; LW,LA; M,H; 3 Std. | NN
Do 10-13; |
| 7041 | AV - Autobiographien französischer Frauen
F,EGW (G); LW,LA; M,H; 3 Std. | NN
Mi 10-13; GW 2, B 2770 |
| 7042 | K - Fachdidaktik Französisch: Probleme der Vorbereitung, Durchführung und Auswertung von Unterrichtseinheiten
F,EGW (G+U); FD; M,H; 4 Std. | NN
Do 15-19; GW 2, B 3760 |
| 8211 | AV - Literatur und Öffentlichkeit: Unveröffentlichte Selbstzeugnisse unserer Mütter und Großmütter
DE; LW; M,H; 3 Std. | I. Buck
Do 18-21; |
| 8224 | AV - Schriftstellerinnen des 18. Jahrhunderts
DE; LW; M,H; 3 Std. | H. Gallas
Kammler (PL)
Mi 16-18; |

Projekt für Spanisch: Wege aus Unterentwicklung und Abhängigkeit: Mittelamerika und Karibik
- 1. Projektsemester -

- | | | |
|--------|---|---|
| 7050 | PP - Ursachen und Folgen der Unterentwicklung in Mittelamerika und der Karibik
SP,GE,POL; LA; M,H; 2 Std. (14-tägig) | M. Franzbach, J. Martini (LB)
R. Müller-Isenburg
A. Palma, L. Quinteros-Yañez
H. Sánchez (LB), E. Schöck (LB)
Di 10-13; GW 2, B 2900, Hörsaal |
| 7051 | AV - Manuel Pereira: El Comandante Veneno. Alphabetisierung in Kuba
SP; LW,LA; M,H; 2 Std. | M. Franzbach
Mi 15-17; GW 2, A 2090 |
| 7051/4 | T - Tutorium zu VAK 7051
SP; LW,LA; M,H; 2 Std. | E. Rau |

Fortsetzung des Projekts Wege aus Unterentwicklung ...

7052	AV - Unterschiedliche Bedingungen der Sklavenwirtschaft im karibischen Raum (Jamaika, Haiti, Kuba) SP,E,F,GE; LA; M,H; 2 Std.	J. Martini (LB) Do 15-17; GW 2, A 2090
7053	AV - Historia general de América Latina: Independencia e historia del siglo XX SP,GE; LA; M,H; 2 Std.	H. Sánchez (LB) Mo 15-17; GW 2, A 2520
7054	AV - Centroamérica y El Caribe: un nuevo desafío a la hegemonía norteamericana SP,GE,POL; LA; M,H; 2 Std.	A. Palma (wiss.Mitarb.) Di 15-17; MZH, 5170
7055	AV - Charakter und Funktion des Staates in Mittelamerika und in der Karibik SP,JUR,GE; LA; M,H; 2 Std.	L. Quinteros-Yañez (wiss. Mitarb.) Di 14-16; GW 2, B 2750
7056	K - Projektbegleitender Sprach- und Lektürekurs SP; FE,SW; M,H; 2 Std.	O. Costa (LB) Do 15-17; GW 2, B 1810
7057	UE - Vorbereitung von Unterrichtseinheiten SP,EGW (U); LW,LA,SW; M,H; 2 Std.	M. Franzbach Chr. Harjes (PL) R. Kornberger (PL) Fr 15-17; GW 2, A 4250
1219	K - Untersuchungen zur Wirtschafts- und Sozialgeschichte des karibischen Raums POL; M,H; 2 Std.	R. Müller-Isenburg
1300	K - Die Darstellung der Ereignisse in Mittelamerika und im karibischen Raum in den westdeutschen Massenmedien GE,POL; M,H; 2 Std.	E. Schöck (LB)

FACHEROBERGREIFENDE VERANSTALTUNGEN FOR ENGLISCH, FRANZÖSISCH UND SPANISCH

7080	KO - Sprachwissenschaftliches Kolloquium M,H; 2 Std.	J. Bechert, F. Caroli R. Alexander, H. Kreye F. Pouradier Duteil K.H. Wagner, W. Wildgen Mi 18-19.30; GW 2, A 4250
7081	K - Geschichte der lateinischen Sprache I, mit Textlektüre E,F,SP; SW +)PV (A7); M,H; 2 Std.	J. Bechert Do 15-17; GW 2, B 1770
7082	K - Einführung in die Lateinische Sprache II (Voraussetzung ist die Teilnahme am Einführungskurs im WS 81/82) E,F,SP; +)PV (A7); S 2; 2x2 Std.	C. Heinsohn (LB) B. Wollenweber (LB) Mi 16-18; GW 2, A 2270 Mi 18-20; GW 2, A 2270
7083	K - Was ist Sprache? Einführung in die Sprachwissenschaft F,SP,DE; SW; A,M; 2 Std.	F. Caroli Di 8-10; GW 2, A 4250
7084	K - Portugiesisch für Anfänger FE,SW ; 2 Std.	A. Veiga (LB) Do 13-15; MZH, 5170
7085	K - Portugiesisch für Fortgeschrittene FE,SW; 2 Std.	A. Veiga (LB)
7086	K - Portugiesisch Oberstufe FE,SW; 2 Std.	A. Veiga (LB) Do 15-17; MZH, 5170
8307	S - Georg Lukács, "Ästhetik" E,F,DE; LW; H; 2 Std.	T. Metscher G. Pasternack Mo 15-17;
8227	S - Einführung in die Ästhetik Theodor W. Adornos F,E,SP,DE; LW; M,H; 2 Std.	P. Bürger Do 10-12;
8600	K/ <u>Aufbaukurs für Sprecherziehung</u> 0 - 1) Sprechtechnik (1-stdg.) 2) Textsprechen (2-stdg.) täglich Eintragungen in A 2600, GW 2	I. Bombeck I. Bombeck 10-13; Uni-Theater
8601	0 - Rhetorik in der Sprecherziehung - Übungen zur freien Rede (nur für 3. Semester); 4 Std.	H. Paul (LB) Do 10-12; Do 14-16 s. Aushang A 2600, GW 2
8602	0 - <u>Sprecherziehung für Ausländer</u> <u>Atemtechnik, Artikulation, korrekte</u> deutsche Aussprache 8 Std.	R. Schmitt (LB) s. Aushang A 2600, GW 2

+) Prüfungsvoraussetzungen

EINZELVERANSTALTUNGEN ENGLISCH

Literaturwissenschaft

- | | | |
|------|--|--|
| 7100 | S - So-called Crime Fiction (Chandler, Hammett, Himes, Highsmith)
E; LW; M,H; 2 Std. | D. Herms
Fr 10-12; GW, B 1090 |
| 7102 | S - Politisches Volkstheater der Gegenwart: San Francisco Mime Troupe, Teatro Campesino
E; LW; M,H; 2 Std. | D. Herms
Mi 15-17; GW 2, B 2740 |
| 7103 | KO - Kolloquium: Sinnvolles Studium - sinnvolle Prüfungsvorbereitung
E; LW; H; 2 Std. | I. Watson
Do 8-10; GW 2, B 1700 |
| 7104 | V - Grundlinien einer Geschichte der englischen Literatur von der Renaissance bis zur Gegenwart (in zwei Teilen). Teil I: Von der Renaissance bis zum Ausgang des 18. Jahrhunderts
E; LW; 2 Std. | T. Metscher
Di 13-15; GW 2, A 2090 |
| 7105 | K - Romanstruktur und Wirklichkeitsspiegelung in Doris Lessings <u>The Golden Notebook</u>
E; LW; S 2; 2 Std. | G. Boch (LB)
Mo 17-19; GW 2, B 1760 |
| 7106 | K - Vorgeschichte der Frauenbewegung in Schottland. Die Rolle schottischer Frauen in den sozialen Bewegungen des 17. und 18. Jahrhunderts und ihre kulturelle Bedeutung
E,GE; LW,LA; M,H; S 2; 2 Std. | F. Gatter (LB)
Mo 15-17; GW 2, B 1800 |
| 7107 | S - Jazz, Jazz in der Literatur, Jazzliteratur. Beispiele aus den USA
E; LW,LA; M,H; 2 Std. | J. Dierking (LB) |
| 7108 | K - Prospero/Unprospero - Shakespeares 'The Tempest' und die Dritte Welt
E; LW; M,H; 2 Std. | J. Martini (LB)
Fr 10-12; GW 2, B 2740 |
| 7109 | K - Dekadenz oder Kulturrevolution? Der zeitgenössische amerikanische Roman
E; LW; M; 2 Std. | M. Krugmann (LB)
Mo 15-17; GW 2, B 1810 |

Hinweis: Weitere literaturwissenschaftliche Veranstaltungen s. VAK 7000, 7001, 7003, 7005, 7006, 7016

Sprachwissenschaft

- | | | |
|------|---|--|
| 7120 | K - It's a Fixed Word Order Language Is English: Linguistic Analysis and Theory
E; SW; M,H; 2 Std. | R. Alexander
Di 17-19; GW 2, A 2090 |
| 7121 | K - Linguistic Foundations
E; SW; A,M; 2 Std. | R. Alexander
Di 10-12; MZH, 2490 |

Hinweis: Weitere sprachwissenschaftliche Veranstaltungen s. VAK 7080, 7081

EINZELVERANSTALTUNGEN ENGLISCH

Politische Landeskunde und Sozialgeschichte

7140	K - Has there been an English intelligentsia? E,GE; LA; M,H; 2 Std.	L. Barrow Do 15-17; GW 2, A 4250
7141	K - Survey of United States History I: to 1877 E,GE; LA; A,M; 2 Std.	D. Hoerder Do 15-17; GW 2, B 1760
7142	K - Survey of Canadian History from the Beginnings to the Present E,GE; LA; A,M; 2 Std.	D. Hoerder Do 8-10; GW 2, B 3760
7143	K - German Immigration to the U.S. 1840s to 1930s E,GE; LA; M,H; 2 Std.	D. Hoerder Di 17-19; GW 2, B 2860
7144	K - Popular Self-Education in Britain, till 1930 E; LA,LW; M,H; 2 Std.	L. Barrow Mi 14-16; GW 2, B 1800

Hinweis: Weitere landeskundliche Veranstaltungen s. VAK 7007, 7008, 7015

Fremdsprachenerwerb

Die Veranstaltungen des Sprachlehrprogramms Englisch können zum Zeitpunkt der Drucklegung noch nicht angegeben werden, weil noch offen ist, ob das erforderliche Kontingent an Lehrauftragsstunden auch genehmigt wird.

Im Nachfolgenden führen wir die Kategorien des Sprachlehrprogramms auf, ohne daß gesagt werden kann, ob die Kurse auch in diesem Umfang durchgeführt werden können.

Wir bitten Sie daher, den Aushang des Fachbereichs 7 auf dem Flur der 4. Ebene im Gebäude GW 2, gegenüber Raum A 4620, zu beachten, mit dem wir so rechtzeitig wie möglich vor Beginn des Sommersemesters 1982 die vorgesehenen Sprachkurse bekannt — geben werden.

7160	K - Syntactic Structures A E; FE; M; 2 Std.	NN
7161	K - Syntactic Structures B E; FE; H; 2 Std.	NN
7162	K - Spoken English Usage A1 E; FE; M; 2 Std.	NN
7163	K - Spoken English Usage A2 E; FE; M; 2 Std.	NN
7164	K - Spoken English Usage B E; FE; H; 2 Std.	NN
7165	K - Spoken English Fluency A E; FE; M; 2 Std.	NN
7166	K - Spoken English Fluency B1 E; FE; M,H; 2 Std.	NN
7167	K - Spoken English Fluency B2 E; FE; H; 2 Std.	NN
7168	K - Written English Usage A1 E; FE; M; 2 Std.	NN

Fortsetzung der fremdsprachlichen Veranstaltungen Englisch

7169	K - Written English Usage A2 E; FE; M,H; 2 Std.	NN
7170	K - Written English Usage B1 E; FE; M,H; 2 Std.	NN
7171	K - Written English Usage B2 E; FE; H; 2 Std.	NN
7172	K - Writing English B1 E; FE; M,H; 2 Std.	NN
7173	K - Writing English B2 E; FE; M,H; 2 Std.	NN
7174	K - Writing English B3 E; FE; H; 2 Std.	NN
7175	K - Writing English B4 E; FE; H; 2 Std.	NN
7176	K - Creative Writing E; FE; H; 2 Std.	NN
7185	K - Remedial Course E; FE; A; 2 Std.	NN
7177	K - Classroom Discourse: "Waiter, can I become a beefsteak? Zur Unterrichts- sprache von Englischlehrern E; FE,FD; M,H; 2 Std.	D. Vater Di 10-12; GW 2, Ton- studio A 4110
7178	K - Varieties of Spoken English E; FE,SW; 2 Std.	D. Vater Do 10-12; GW 2, Sprach- labor II, A 4160
7179	K - English Humour: How to use it in the classroom (George Mikes and others) E; FE,FD; 2 Std.	D. Vater Mo 8-10; GW 2, A 4250
7082	K - Einführung in die Lateinische Sprache II (Voraussetzung ist die Teilnahme am Einführungskurs im WS 81/82) +)PV (A7); S 2; 2x2 Std.	C. Heinsohn (LB) B. Wollenweber (LB) Mi 16-18; GW 2, A 2270 Mi 18-20; GW 2, A 2270

Fachdidaktik

7180	S - Englischunterricht in der Hauptschule E,EGW (U); FD; M,H; S 1; 4 Std.	D. Vater Mo 13-17; GW 2 B 3780
7181	K - Grundkurs Fachdidaktik Englisch E,EGW (U); FD; M,H; 2 Std.	D. Vater Di 8-10
7182	K - Schulpraxis: Englischunterricht (Micro Teaching) - Planung ausgewählter Un- terrichtssequenzen einschließlich ihrer didaktischen Grundlagen (im Zu- sammenhang mit Schulbesuch, Mi 8-12)	D. Vater Mo 10-12; GW 2, A 4250

+) Prüfungsvoraussetzungen

Fortsetzung der fachdidaktischen Veranstaltungen Englisch

- | | | |
|------|--|---|
| 7183 | K - Schulpraxis: Englischunterricht (Micro Teaching) - Durchführung ausgewählter Unterrichtssequenzen
E,EGW (U); FD; M,H; S 1; 4 Std. | D. Vater
Mi 8-12; Schule Carl-Goerdeler-Str. |
| 7184 | K - Medieneinsatz im Fremdsprachenunterricht
E,EGW (U); FD; M,H; 2 Std. | D. Vater
Do 8-10; GW 2, A 4250 |

EINZELVERANSTALTUNGEN FRANZÖSISCH

Literaturwissenschaft

- | | | |
|------|---|------------------------------------|
| 7200 | KO - Kolloquium für Doktoranden
F,DE; LW; H; (14-tägig) 2 Std. | P. Bürger
n.V. |
| 7201 | KO - Kolloquium für Staatsexamenskandidaten
F; LW,LA; H; (14-tägig) 1 Std. | M. Waltz
Mo 17-19; GW 2, A 4250 |

Hinweis: Weitere literaturwissenschaftliche Veranstaltungen s. VAK 7017, 7018, 7019, 7030, 7040, 7041

Sprachwissenschaft

- | | | |
|------|---|---|
| 7220 | K - Syntaxe comparée du français et de l'allemand
F; SW; M,H; 2 Std. | F. Caroli, A. Guillet
Mi 16-18; GW 2, A 2370 |
| 7221 | K - Questions de grammaire contrastive
F; SW; M,H; 2 Std. | F. Pouradier Duteil
Mo 13-15; GW 2, A 4250 |

Hinweis: Weitere sprachwissenschaftliche Veranstaltungen s. VAK 7031, 7080, 7081, 7083

Politische Landeskunde und Sozialgeschichte

- | | | |
|------|---|-----------------------------------|
| 7240 | V - Geschichte der Dritten Republik Frankreichs in den achtziger und neunziger Jahren
F,GE,PO; LA; 2 Std. | W. Alff
Fr 10-12; GW 2, B 1800 |
| 7241 | S - Die Voraussetzungen der Geschichte und der Politik: die "Gedanken" Pascals (1623-1662)
F,EGW (G);GE,PO; LA; 2 Std. | W. Alff
Do 17-19; GW 2, A 4250 |

Hinweis: Weitere landeskundliche Veranstaltungen s. VAK 7032

EINZELVERANSTALTUNGEN FRANZÖSISCH

Fremdsprachenerwerb

7260	K - Cours différencié de français: compensation des déficits structuraux, lexicaux et grammaticaux F; FE,SW; M; 2 u. 2 Std.	L. Rey (LB) M. Peschke (LB) Mo 15-17; GW 2, B 2750 Mo 13-15; GW 2, B 2750
7261	K - Cours intensif F; FE,SW,LW,LA; M,H; 4 Std.	L. Rey (LB)
7262	K - Audition, compréhension, expression II F; FE,LA; M; 2 Std.	F. Dingremont (LB) Mi 13-15; GW 2 B 1770
7263	K - Audition, compréhension, expression IV F; FE,LA; M,H; 2 Std.	B. Batard (LB)
7264	K - Rédaction, résumé, prise de notes F; FE,LW; M; 2 Std.	E. Heydemann (LB)
7266	K - Grammaire systématique du français F; FE,SW,FD; M,H; 1 Std.	B. Batard (LB)
7267	K - Compréhension orale F; FE,LA; H; 2 Std.	C. Alexis (LB)
7268	K - Compréhension écrit F; FE,LA; H; 2 Std.	L. Rey (LB) Mo 13-15; GW 2, B 1770
7269	K - Exercices de style et rédaction F; FE,LW; H; 2 Std.	F. Eggers (LB)
7020	K - Projektbegleitender Sprachkurs Im Projekt: Das Zeitalter der Revolutionen, 1765-1848 F; FE,LW; M,H; 2 Std.	B. Buddemeier (LB) Di 15-17; GW 2, A 4250
7033	K - Projektbegleitender Sprachkurs: exercices pratiques de français (écrit et oral) Im Projekt: Massenkultur ... F; FE,SW; M,H; 2 Std.	E. Heydemann (LB) Fr 10-12; GW 2, B 1770
7082	K - Einführung in die Lateinische Sprache II (Voraussetzung ist die Teilnahme am Einführungskurs im WS 81/82) +)PV (A 7); S 2; 2x2 Std.	C. Heinsohn (LB) B. Wollenweber (LB) Mi 16-18; GW 2, A 2270 Mi 18-20; GW 2, A 2270

Fachdidaktik

7280	K - Théorie et pratique de l'enseignement du français F; FD; M,H; 2 Std.	F. Pouradier Duteil R. Schindler (PL) Mi 16-18; GW 2, B 3200
------	---	--

Hinweis: Weitere fachdidaktische Veranstaltungen s. VAK 7034, 7042

+) Prüfungsvoraussetzungen

EINZELVERANSTALTUNGEN SPANISCH

Literaturwissenschaft

- | | | |
|------|--|--|
| 7300 | K - Die Geschichte des Pícaro von den Anfängen bis zur Verbürgerlichung im 18. Jahrhundert
SP; LW,LA; M,H; 2 Std. | M. Franzbach
Di 15-17; GW 2, A 2370 |
| 7301 | K - Einführung in das Studium der Iberoromanistik
SP; LW,LA,SW; A,M; 2 Std. | M. Franzbach
Mi 17-19; GW 2, A 2090 |

Hinweis: Weitere literaturwissenschaftliche Veranstaltungen s. VAK 7051, 7057

Sprachwissenschaft

Hinweis: Sprachwissenschaftliche Veranstaltungen s. VAK 7080, 7081, 7083

Politische Landeskunde und Sozialgeschichte

Hinweis: Landeskundliche Veranstaltungen s. VAK 7050, 7052, 7053, 7054, 7055

Fremdsprachenerwerb

- | | | |
|------|--|--|
| 7360 | K - Principiantes: 2º nivel (Eso Es II bis 2º)
SP; FE,SW; M,H; 4 std. | J. Oshiro (LB)
Mi 15-19; GW 2, B 2180 + Sprachlabor |
| 7361 | K - Conversación para principiantes
SP; FE,SW; M,H; 2 Std. | O. Costa (LB)
Mi 15-17; GW 2, B 1632 |
| 7362 | K - Curso intensivo
SP; FE,SW; M,H; 4 Std. (täglich) | J. Oshiro (LB)
20.9. - 9.10.'82
Sprachlabor; |
| 7363 | K - Ejercicios sobre léxico
SP; FE,SW; M,H; 2 Std. | G. Vázquez (LB)
Mo 13-15; GW 2, B 2740 |
| 7364 | K - Conversación para el nivel intermedio
SP; FE,SW; M,H; 2 Std. | O. Costa (LB)
Mi 17-19; GW 2, B 1632 |
| 7365 | K - Cuentos españoles contemporáneos: Análisis y discusión
SP; FE,SW; M,H; 2 Std. | G. Vázquez (LB)
Mo 10-12; GW 2, B 2740 |
| 7366 | K - Análisis de errores: español-alemán (gramática)
SP; FE,SW; M,H; 2 Std. | G. Vázquez (LB)
Mo 15-17; GW 2, B 2740 |
| 7367 | K - Cursos para candidatos a examen
SP; FE,SW; M,H; 2 Std. | G. Vázquez (LB)
Mo 8-10; GW 2, B 2740 |
| 7368 | K - Curso intensivo para estudiantes avanzados
SP; FE,SW; M,H; 4 Std. (täglich) | R. Krause (LB)
20.9. - 9.10.'82
Sprachlabor; |

Fortsetzung der fremdsprachlichen Veranstaltungen Spanisch

7056	K	- Projektbegleitender Sprach- und Lektürekurs Im Projekt: Ursachen und Folgen ... SP; FE,SW; M,H; 2 Std.	O. Costa (LB) Do 15-17; GW 2, B 1810
7082	K	- Einführung in die Lateinische Sprache II (Voraussetzung ist die Teilnahme am Einführungskurs im WS 81/82) +)PV (A 7); S 2; 2x2 Std.	C. Heinsohn (LB) B. Wollenweber (LB) Mi 16-18; GW 2, A 2270 Mi 18-20; GW 2, A 2270

Hinweis: Weitere fremdsprachliche Veranstaltungen s. VAK 7084, 7085, 7086

Fachbereich 7 Studiengang Deutsch als Fremdsprache

7400	K	- Linguistische Grundlagen des Deutschunterrichts für Türken I DaF,DE; SW; M,H; P,S1; 2 Std.	K. Liebe-Harkort J. Bechert Mo 13-15; GW 2, B 1090
7401	K	- Kulturelle Selbstdarstellung von Ausländern in der BRD im Zusammenhang mit sozialer Integration DaF,DE; EGW,ME,SW; M,H; P,S1; 2 Std.	K. Liebe-Harkort A.-K. Menk, B. Başar Mo 15-17; GW 2, B 1090
7402	AV/ UE	- Unterrichtseinheit 'DaF' - Planung und Durchführung DaF,DE,EGW; SW; M,H; P,S1; 4 Std.	K. Liebe-Harkort Di 8-12;
7402/4	T	- Tutorium zu VAK 7402 DaF; SW; A,M; 2 Std.	NN
7403	AV	- Wie wohnen Ausländer in Bremen? Im Projekt: Lernformen in der Primarstufe EGW; P,S1; 2 Std.	A.-K. Menk Mi 15-17; GW 2, A 2510
7404	AV	- Lesen lernen in der Fremdsprache Im Projekt: Lernformen ... A,M; P; 2 Std.	A.-K. Menk, R. Rehling Mi 10-12; GW 2, B 2520
7405	K	- Wortschatz des Türkischen im Vergleich zum Deutschen - Progression und Vermittlung DaF,DE; LW; M,H; P,S1; 2 Std.	K. Liebe-Harkort H. Brix Do 10-12; GW 2, B 1090
7406	K	- Lernen von Sprache im Wohnbereich DE, DaF,EGW; SW; M,H; P,S1; 2 Std.	V. Augustin (LB) Blockveranstaltung
7407	K	- Fachsprache DaF; SW; M,H; P,S1; LS IIBF; 2 Std.	A.-K. Menk, H. Jaene Mi 17-19; GW 2, A 2510
7408	K	- Türkisch V für DaF-Studenten des Jahrgangs WS 80/81 (Intensivkurs) DE; FE,SW; M; P,S1; 3 Std.	NN September 1982
7409	K	- Türkisch II für DaF-Studenten des Jahrgangs WS 81/82 DE; FE,SW; M; P,S1; 4 Std.	B. Başar Di 15-17; Do 15-17 Sprachlabor, GW 2, B 1090
7410	K	- Türkisch IV für DaF-Studenten des Jahrgangs WS 80/81 DE; FE,SW; M; P,S1; 4 Std.	B. Başar Di 13-15; Do 13-15 Sprachlabor, GW 2, B 1090

1)	2)	3)	4)	5)	5a)	6)	7)	8)	9)	10)
Veranstaltungs- kennziffer (VAK)	Veranstaltungsform	Titel der Veranstaltung (mit Kurzbeschreibung)	Veranstalter	Schwerpunkt und/oder Schulfach/ Lehrbereich/rufl. Fachrichtung	Studiengebiet	Eignung für Semesterstudien	Eignung für Schulstufe	Semester- wochenstunden	Termin	Raum
8400	PP	<u>Projekt:</u> Aktuelle Probleme aus Kultur und Politik in der öffentlichen Besprechung von Presse, Funk und Fernsehen (1. Projektsemester) Vorbereitung einer Unterrichtseinheit	W. Dahle F. Steck (PL) R. Müller-Isenburg	DE EGW ALP	LW SW MW PO	alle	S1,S2	2	Di 13-15 14-tägig	GW2-A 2150
8312	AV	Sprachregelungen politischer Kommentare in der Presse und im Fernsehen	J. Köper (LB)	DE ALP	SW, MW PO	alle	S1,S2	2	Mo 13-15	GW2-A 2370
8401	AV	Politische Meinungsbildung in der Presse und in Fernsehsendungen	M. Wirth	ALP	PO	alle	S1,S2	2		
8402	AV	Die Unterhaltungssendungen in Funk und Fernsehen 1982 und ihre Rezeption	W. Dahle W. Leyerer (LB)	DE	MW	alle	S1,S2	2		
8209	AV	Neuerscheinungen der Belletristik und ihre Rezensionen im Feuilleton und Fernsehen	W. Dahle F. Steck (PL)	DE	LW MW	alle	S1,S2	2	Fr 10-12	GW2-A 2370
8403	AV	Zeitkritische Themen auf der Bühne und im Film (u. a. "Strahlende Zukunft" / "Die Fälschung")	W. Leyerer (LB)	DE	MW	alle	S1,S2	2	Fr 13-15	GW2-B 1800
8400/4	T	Tutorium zum Projekt <u>Projekt:</u> Sprache in der Berufsausbildung (1. Projektsemester)	M. N. (T)	DE		M	S1,S2	4	n. V.	
8313	PP	Berufliche Erfahrungen und sprachliche Kompetenz	M. Weck F. Räumer R. Wilkening	DE EGW	SW,LW G	M,H	S2	2	Fr 10-12	GW2-A 2210
8314	AV	Probleme eines (sprach-) handlungsorientierten Unterrichts	M. Weck	DE	SW	M,H	S1,S2	2	Fr 8-10	GW2-A 2210
8220	S	Literaturunterricht an berufsbildenden Schulen	R. Wilkening	DE EGW	LW	alle	S2	2	Do 17-19	GW2-A 2370

1)	2)	3)	4)	5)	5a)	6)	7)	8)	9)	10)
Veranstaltungs- kennziffer (VAK)	Veranstaltungsform	Titel der Veranstaltung (mit Kurzbeschreibung)	Veranstalter	Schwerpunkt un- oder schulfach/ Lehrbereich/berufli. Fachrichtung		Eignung für Semesterstufen	Eignung für Schulstufe	Semester- wochenstunden	Termin	Raum
		<u>Projekt</u> : Lesen- und Schreibenlernen unter erschweren Bedingungen (1. Projektsemester)								
6000	PP	Lesen- und Schreibenlernen unter erschweren Bedingungen	H. Brügelmann B. Rohr R. Kretschmann	DE EGW		M,H	P,S1	2		
6001	AV	Lesen und Rechtschreiben ein Grund- und Sonderschulunterricht mit schulpraktischen Übungen	R. Kretschmann	DE EGW		M,H	P,S1	4		
6002	AV	Lesenlernen und Leseförderung im "offenen Unterricht", mit Exkursionen	R. Kretschmann	DE EGW		M,H	P,S1	4		
6003	AV	Unterstützung des Leselernprozesses durch Sprachbehandlung und Lautgebärden	H. G. Glockauer (LB)	DE EGW		M,H	P,S1	2		
6006	AV	Alphabetisierung bei deutschsprachigen Erwachsenen	F. Drecole	DE EGW		M,H	P,S1	2		
8319	K	Anfangsunterricht im Lesen und Schreiben (II) Voraussetzungen und Schwierigkeiten des Schrifterwerbs in der Grundschule	H. Brügelmann	DE EGW		alle	P,S1	2	Mo 10-12	GW2-A 237
6004	.AV	Probleme des Rechtschreibunterrichts in Grund- und Sonderschulen - mit schulpraktischen Übungen	B. Rohr	DE EGW		M,H	alle	4		
6005	AV	Was bedeutet Lesen und Schreiben können	B. Rohr	DE EGW		M,H	alle	2		

1)	2)	3)	4)	5)	5a)	6)	7)	8)	9)	10)
Veranstaltungs- kennziffer (VAK)	Veranstaltungsform	Titel der Veranstaltung (mit Kurzbeschreibung)	Veranstalter	Schwerpunkt und/oder Schulfach/ Lehrbereich/verul. Fachrichtung	Studienggebiet	Eignung für Semesterstufen	Eignung für Schuljahre	Semester- wochenstunden	Termin	Raum
8215	PP	<u>Projekt: Faschismus</u> (2. Projektsemester) Fächerübergreifende Faschismusprobleme	G. Sautermeister O. Preuss R. Eckenroth- Wagner (LB) D. Kraus (PL)	DE	LW	M,H	alle	2	Mo 15.30- 17.00	GW2-A 221d
8211	V	Geschichte der deutschen Exilliteratur 1933 - 1945	W. Emmerich	DE	LW	alle	alle	3	Mo 10-13	GW2-A 232d
8216	AV	Faschismuskritik in literarischen Werken (zugleich Einführung in die Literaturwis- senschaft (IV)	G. Sautermeister D. Kraus (PL)	DE	LW	M,H	alle	3	Mo 13-15	GW2-A 221d
8215/4	T	Tutorium zum Projekt	N. N. (T)	DE	LW	M	alle	4	n. V.	
8105		Frauen in der Wissenschaft	R. Eckenroth- Wagner (LB)	DE EGW				2	Mo 15-17	GW2-B 276d
8106	AV	Pädagogik und Pädagogen im Nationalsozia- lismus	O. Preuss B. Bents-Rippel (PL)	DE EGW		alle	alle	2	Mi 13-15	GW2-A 221d
8228	AV	Peter Weiss: Ästhetik des Widerstands	G. Sautermeister K. H. Götze(LB)	DE	LW	M,H	alle	2	n. V.	

1)	2)	3)	4)	5)	5a)	6)	7)	8)	9)	10)	
Veranstaltungskennziffer (VAK)	Veranstaltungsform	Titel der Veranstaltung (mit Kurzbeschreibung)		Veranstalter	Schwerpunkt und/oder Schulfach/Fachrichtung	Studiengbiet	Eignung für Semesterstufen	Eignung für Schulstufe	Semesterwochenstunden	Termin	Raum
8732	PP	Projekt: Dialektik kulturgeschichtlicher Prozesse (3. Projektsemester) Dialektik kulturgeschichtlicher Prozesse		M. Müller F. Dröge N. Göbbel G. Boulboulle M. Zeiss (PL) U. Groscurth (PL) P. Schmitt (PL)	KU DE EGW	LF 1,2,3 MW	M,H	S1,S2	2	Di 15-17	GW2-A 232a
8733	AV/EX	Theorien und Produktionsformen künstlerischer Avantgarden (mit Exkursion)		M. Müller K. Nievers (LB)	KU DE	Lf 1,2,3 LW,MW	M,H	S1,S2	2	Di 10-12	GW2-B 385a
8734	CO	Colloquium "Kulturtheorien"		M. Müller F. Dröge N. Göbbel G. Boulboulle	KU DE	LF 1 MW	M,H	S1,S2	2	Mo 15-17	GW2-B 385a
8700	AV	Vorbereitung von Unterrichtseinheiten zum Thema Ausstellung		M. Zeiss (PL)	KU EGW	fpA,LF1,2,3 U	M,H	S1,S2	2	Mi 17-19	GW2-B 380a
8701	AV	Ikonologie und Kulturgeschichte		G. Boulboulle M. Zeiss (PL) D. Dörfel (T)	KU DE	LF 1 MW	M,H	S1,S2	2	Mi 15-17	GW2-B 381a
8407	AV	Öffentlichkeitstheorien		F. Dröge H. Gerstenberger	EGW KU DE PO	LF 2 MW	M,H	S1,S2	2	Mi 16-18	MZH- 720a
8408	S	Die Kneipe als Ort kultureller Reproduktion		F. Dröge T. Krämer-Badoni	DE KU	MW LF 2	alle	S1,S2	2	Di 11-13	MZH- 138a
8409	AV	Theaterarbeit mit Jugendlichen in Schule und Freizeit		U. Menk (LB)	KU DE EGW	LF 2, fpA MW	alle	S1,S2	4	n.V.	
8410	AV	Medienarbeit in der Region		G. Hübner-Voss (LB)	KU DE EGW	LF 2,fpA MW	alle	S1,S2	4	n.V.	
8732/4	T	Tutorium zum Projekt		N. N. (T)	DE	MW	M	S1,S2	4	n.V.	

1)	2)	3)	4)	5)	5a)	6)	7)	8)	9)	10)
Veranstaltungs- kennziffer (VAK)	Veranstaltungsform	Titel der Veranstaltung (mit Kurzbeschreibung)	Veranstalter	Schwerpunkt und/oder Schullaer/ Lehrbereich/berufl. Fachschriftung	Studiengangebiet	Eignung für Semesterstudien	Eignung für Schulstufe	Semester- wochenstunden	Termin	Raum
8732/4-1	T	<u>FORTSETZUNG</u> Projekt: Dialektik kulturgeschichtlicher Prozesse (3. Projektsemester) Tutorium zum Projekt	N. N. (T)	KU	LF 1	M	S1,S2	4	n. V.	
8759	AV	Berliner Dadaismus (mit dem Ziel einer Ausstellungsvorbereitung)	K. Niewers	KU DE	LF 1,2,3 MW	M,H	S1,S2	2	Fr 15-19 14-tägig	GW2-B 385o
82o4	PP	<u>Projekt: Deutsche Romantik</u> (3. Projektsemester) Vorbereitung, Durchführung und Auswertung einer Unterrichtseinheit	W. Krogmann J. Haferkorn R. Wilkening H. Lemmermann K. H. Berndt(PL)	DE EGW	LW	M,H	S1,S2	4	Mo 15-19	GW2-B 117o
82o5	S	Neuromantik	W. Krogmann	DE	LW	M,H	S1,S2	2	Do 17-19	GW2-A 2o9o
82o6	S	Hesse	W. Krogmann	DE	LW	alle	S1,S2	2	Fr 17-19	GW2-A 2o9o
88o8	AV	Musik der Romantik	H. Lemmermann	MU	fWA	M,H	alle	2	Mi 15-17	GW2-A 446o
823o	S	Ideologische Probleme der deutschen Romantik	J. Jaroslawski	DE	LW	alle	S1,S2	2	Fr 15-17	GW2-B 277o
81o3	AV	Nationalerziehung (III)	J. Haferkorn	EGW		M,H	alle	2	Mi 17-19	GW2-B 274o
82o4/4	T	Tutorium zum Projekt	N. N. (T)	DE	LW	M	S1,S2	4	n. V.	

1)	2)	3)	4)	5)	5a)	6)	7)	8)	9)	10)
Veranstaltungs- kennziffer (VAK)	Veranstaltungsform	Titel der Veranstaltung (mit Kurzbeschreibung)	Veranstalter	Schwerpunkt und/oder Schulfach/ Lernbereich/berufl. Fachrichtung	Studiengabel	Eignung für Semesterstufen	Eignung für Schulstufe	Semester- wochenstunden	Termin	Raum
		<u>Projekt: Frauenleben</u> (3. Projektsemester)								
7040	AV	Lebensmöglichkeiten und -schwierigkeiten von Frauen in der bürgerlichen Gesell- schaft (Integrationsveranstaltung)	N. N. (LB)	DE FE EGW	LW	M, H	S1, S2	3		
7041	AV	Autobiographien französischer Frauen	N. N. (LB)	FE		M, H	S1, S2	3		
7042	K	Fachdidaktik Französisch: Probleme der Vorbereitung, Durchführung und Auswertung von Unterrichtseinheiten	N. N. (LB)	FE EGW	U	M, H	S1, S2	4		
8224	AV	Schriftstellerinnen des 18. Jahrhunderts	H. Gallas E. Kammler (PL)	DE	LW	M, H	S1, S2	3	Do 17-20	GW2-B 1580
8214	AV	Literatur und Öffentlichkeit: Unveröffentlichte Selbstzeugnisse unserer Mütter und Großmütter	I. Buck (LB)	DE	LW	M, H	S1, S2	3	Do 18-21	GW2-B 1632

1)	2)	3)	4)	5)	5a)	6)	7)	8)	9)	10)
Veranstaltungs- kennziffer (VAK)	Veranstaltungsform	Titel der Veranstaltung (mit Kurzbeschreibung)	Veranstalter	Schwerpunkt und/oder Schulfach/ Lehrbereich/berufl. Fachrichtung	Studiengebiet	Eignung für Semesterstudien	Eignung für Schulstufe	Semester- wochenstunden	Termin	Raum
		<u>DEUTSCH-LITERATURWISSENSCHAFT</u>								
8221	K	Einführung in das Studium der Literaturwissenschaft (Kleingruppenarbeit)	R. Wilkening	DE	LW	alle	alle	3	n. V.	GW2-B 2520
8207	S	Einführung in die Dramenanalyse (am Beispiel des Dramas nach 1945: Auseinandersetzung mit dem Nationalsozialismus)	G. Pasternack	DE	LW	M	S1,S2	2	Mo 10-12	GW2-B 3780
8310	S	Einführung in die Textsemantik	G. Pasternack	DE	LW SW	M	alle	2	Fr 13-15	GW2-B 2770
8223	S	Theorie des Literaturunterrichts	R. Wilkening	DE EGW	LW	M,H	alle	2	Do 15-17	GW2-A 2370
8200	V	Deutsche Literaturgeschichte: Sturm und Drang/Spätaufklärung	H. W. Jäger	DE	LW	alle	S1,S2	2	Mo 16-18	GW2-A 2320
8202	AV	Goethes Dramen und seine Weimarer Theaterarbeit	H. W. Jäger	DE	LW	alle	S1,S2	2	Mi 15-17	GW2-A 2150
8210	AV	Reiseliteratur im 18. Jahrhundert	W. Griep (LB) R. Stollmann(LB)	DE	LW	M,H	S1,S2	2	Di 15-17	GW2-A 2270
8203	S	Geschichte der deutschen Literatur (1850-1900)	W. Krogmann	DE	LW	alle	S1,S2	2	Di 16-18	GW2-B 2750
8219	S	Lyrik und Gesellschaft zwischen 1800 und 1950 (II)	G. Sautermeister	DE	LW	alle	alle	2	Di 10-12	GW2-A 2210
8213	S	Franz Kafka (II)	W. Emmerich	DE	LW	M,H	S1,S2	2	Mi 13-15	GW2-A 2150
8211	V	Geschichte der deutschen Exilliteratur 1933 - 1945	W. Emmerich	DE	LW	alle	alle	3	Mo 10-13	GW2-A 2320
8227	S	Einführung in die Ästhetik Th. Adornos	P. Bürger	DE	LW	M,H	S1,S2	2	Do 10-12	GW2-A 2320
8212	V+CO	Colloquium zur deutschsprachigen Gegenwartsliteratur (II)	W. Emmerich	DE	LW	alle	alle	2	Mi 17-19	GW2-B 1090

1)	2)	3)	4)	5)	5a)	6)	7)	8)	9)	10)
Veranstaltungs- kennziffer (VAK)	Veranstaltungsform	Titel der Veranstaltung (mit Kurzbeschreibung)	Veranstalter	Schwerpunkt und/oder Schulfach/ Lehrbereich/berufli- Fachrichtung	Studiengabel	Eignung für Semesterferien	Eignung für Schulferien	Semester- wochenstunden	Termin	Raum
		<u>FORTSETZUNG</u> <u>Deutsch-Literaturwissenschaft</u>								
7200	CO	Colloquium für Doktoranden	P. Bürger	DE	LW	H		2		
8208	CO	Examenscolloquium: Ausgewählte Probleme aus der Medien-, Sprach- und Literaturwissenschaft und Kritik ihrer Methodisierung	W. Dahle	DE	LW SW MW	H	S1,S2	2	Fr 13-15	GW2-A 2370
8201	CO	Colloquium für Examenkandidaten	H. W. Jäger	DE	LW	H	S1,S2	2	Mo 18-20	GW2-A 2320
8218	CO	Colloquium für Doktoranden	G. Sautermeister	DE	LW	H		2	n. V.	
8222	CO	Colloquium für Examenkandidaten	R. Wilkening	DE	LW	H	alle	2	n. V.	GW2-B 2520
8225	AV	Deutsche Literatur im Revolutionszeitalter im <u>Projekt</u> : Zeitalter der Revolution	H. Gallas W. Henschen (PL)	DE	LW	M,H	S1,S2	2	Di 17-19	GW2-A 2370
8226	AV	Kriegserfahrung. Literatur über den Krieg im 20. Jahrhundert	H. Boehncke J. Grünwaldt (PL) I. Löffler (PL)	DE	LJ M!	M,H	alle	3	Mi 15-18	GW2-B 1400
8229	S	Oskar Negt/Alexander Kluge: Geschichte und Eigensinn	R. Stollmann (LB) M. Franze (LB)	DE	LW	alle	alle	2	Do 13-15	GW2-A 2150

1)	2)	3)	4)	5)	5a)	6)	7)	8)	9)	10)	Raum
Veranstaltungs- kennziffer (VAK)	Veranstaltungsform	Titel der Veranstaltung (mit Kurzbeschreibung)	Veranstalter	Schwerpunkt und/oder Schulfach/ Lehrbereichsernt/ Fachrichtung	Studiengabel	Eignung für Semestererläu- ren	Eignung für Schulstufe	Semester- wochen- stunden	Termin		
		<u>DEUTSCH-SPRACHWISSENSCHAFT</u>									
8311	K	Einführung in die Linguistik	G. Pasternack	DE	SW	M	alle	2	Fr 10-12		GW2-B 277o
8303	K	Einführung in die Semantik	H. Kreye	DE	SW	M	alle	2	Di 8.30- 10.00		GW2-A 221o
8310	S	Einführung in die Textsemantik	G. Pasternack	DE	SW, LW	M	alle	2	Fr 13-15		GW2-B 277o
8315	AV	Übungen zur Grammatik der deutschen Gegen- wartssprache	M. Weck	DE	SW	alle	alle	2	Di 10-12		GW2-A 215o
8304	S	Lexikalische Semantik	W. Wildgen	DE	SW	M,H	S1,S2	2	Mi 16-18		GW2-A 232o
8305	S	Asymmetrische Kommunikation	W. Wildgen	DE	SW	M,H	S1,S2	2	Do 8-10		GW2-A 215o
8306	S	Differentielle Analysen	W. Wildgen	DE	SW	M,H	S1,S2	3	Do 10-13		GW2-A 215o
8301	S	Ober die syntaktische Struktur deutsch- sprachiger Texte Textvergleich Thomas Mann/Heinrich von Kleist	H. Kreye	DE	SW	M,H	alle	2	Mi 13-15		GW2-B 275o
8302	S	Syntax und Stil Thomas Mann: Tod in Venedig	H. Kreye	DE	SW	M,H	S1,S2	2	Di 15-17		GW2-A 221o
8318	K	Die Struktur der Wörter im Deutschen. Phonologie, Morphologie und lexikalische Semantik	J. Bechert	DE	SW	M,H	alle	3	Mo 10-13		GW2-A 215o
8307		Lukács' Ästhetik	L. Paul T. Metscher G. Pasternack	DE	SW			2	Mo 15-17		GW2-A 237o
7080	CO	Sprachwissenschaftliches Colloquium	J. Bechert R. Alexander F. Caroli H. Kreye F. Pouradier- Duteil K. H. Wagner W. Wildgen	DE	SW	M,H	alle	2			

1)	2)	3)	4)	5)	5a)	Studiengebiet	6)	7)	8)	9)	10)
Veranstaltungs- kennziffer (VAK)	Veranstaltungsform	Titel der Veranstaltung (mit Kurzbeschreibung)	Veranstalter	Schwerpunkt und/oder Schulfach/ Lehrbereich/berufl. Fachrichtung			Eignung für Semesterstudien	Eignung für Schulstufe	Semester- wochenstunden	Termin	Raum
		<u>FORTSETZUNG</u> <u>Deutsch-Sprachwissenschaft</u>									
8308		Werbewirksam schreiben (Eine Einführung mit Übungen)	L. Paul	DE	SW				3	Mo 10-13	GW2-B 1090
8309		Bürgernahe Sprache für Juristen. Übungen wider den amtsdeutschen Ungeist	L. Paul	DE	SW				2	Fr 10-12	GW2-A 2270
8316	AV	Didaktische Positionen für den Sprach- unterricht der Sekundarstufe I	M. Weck	DE EGW	SW U		M,H	S1	2	Di 15-17	GW2-A 2150
8300	S	Textanalyse und Textproduktion in der Sekundarstufe am Beispiel der Fabel	H. Kreye	DE	SW		alle	S1,S2	2	Di 13-15	GW2-A 2210
8317	CO	Colloquium für Examenkandidaten	M. Weck	DE	SW				2	Mo 17-19	GW2-B 3780
		<u>DEUTSCH-MEDIENWISSENSCHAFT</u>									
8404	K	Deutscher Nachkriegsfilm (40er und 50er Jahre)	K. H. Wölke(LB)	DE KU	MW LF 1,2		alle	S1,S2	4	Mo 15-19	GW2-B 3200
8406	AV	Medienarbeit für eine Geschichtsschreibung von unten (II) (im Projekt: Bildungsgeschichten)	M. Jung (LB)	DE EGW	MW		alle	alle	6	Fr 13-18	GW2-A 4021+ A 4610
8411	K	Europäische Mediensysteme im Vergleich	I. Schenk	DE KU EGW	MW LF 2		alle	alle	2	n. V.	
8754	K	Videoworkshop (II)	J. Kinzer (LB)	DE	MW		M,H	S1,S2	6	Fr 9-14	GW2-B 3850
8766	K	Die deutschen Illustrierten der Nachkriegszeit	H. Gebhardt(LB)	DE KU	MW LF2		alle	alle	2	Di 11-13	Studio 1-Bit
8412	K	Zur politischen Funktion sozialer Lyrik in der Arbeiterpresse (II)	S. Lessing (LB)	DE KU	MW LF2		alle	S1,S2	4	Mo 15-17 Fr 15-17	GW2-A 2510 GW2-A 2370

1)	2)	3)	4)	5)	5a)	6)	7)	8)	9)	10)
Veranstaltungs- kennziffer (VKK)	Veranstaltungsform	Titel der Veranstaltung (mit Kurzbeschreibung)	Veranstalter	Schwerpunkt und/oder Schulfach/ Lehrbereich/verult. Fachrichtung	Studienggebiet	Eignung für Semesterstudien	Eignung für Schulstudie	Semester- wochenstunden	Termin	Raum
		<u>DEUTSCH-SPRACHKURSE</u>								
8500	K	Neugriechisch	L. Daniilidis (LB)	DE	FE	alle	alle	2	Fr 13.15- 14.45	GW2-B 2190
8501	K	Neugriechisch für Anfänger	P. Danika (LB)	DE	FE	alle	alle	2	Mo 19-21	GW2-A 4250
8502	K	Neugriechisch für Fortgeschrittene	P. Danika (LB)	DE	FE	alle	alle	2	Mi 17-19	GW2-B 1760
8503	K	Spanisch für Anfänger	A. Meyer (LB)	DE	FE	alle	alle	2	Mi 8-10	GW2-B 2750
8504	K	Spanisch für Fortgeschrittene	A. Meyer (LB)	DE	FE	alle	alle	2	Mi 10-12	GW2-B 2750
8505	K	Spanisch Oberstufe	A. Meyer (LB)	DE	FE	alle	alle	2	Mi 12-14	GW2-B 2750
8506	K	Niederländisch	M. Kats (LB)	DE	FE	alle	alle	4	Mo 13.30- 17.00	GW2-A 2150
8507	K	Französisch für Nichtromanisten	B. Nault (LB)	DE	FE	alle	alle	2	Fr 13-15	GW2-A 2520
8509	K	Französisch für Nichtromanisten	M. Ferreboeuf (LB)	DE	FE	alle	alle	2	Di 13-15	GW2-B 3780
8510	K	Französisch für Fortgeschrittene	B. Nault (LB)	DE	FE	alle	alle	2		
8508	AV	Einführung in das Italienische Italienisch für Fortgeschrittene	I. Beutler (LB)	DE	FE SI	alle	alle	3	Fr 10-12	GW2-B 3780
7086	K	Portugiesisch Oberstufe	A. Veiga (LB)	DE SP	FE SW	alle	alle	3 2	Di 8-10	GW2-B 3780
7085	K	Portugiesisch für Fortgeschrittene	A. Veiga (LB)	DE SP	FE SW	alle	alle	2		
7084	K	Portugiesisch für Anfänger	A. Veiga (LB)	DE SP	FE SW	alle	alle	2		

Diese Kurse dienen dem Erwerb einer Fremdsprache im Fach DEUTSCH gemäß A 6 der Prüfungsvoraussetzungen. Es wird darauf hingewiesen, daß in diesen Kursen nur eine Bescheinigung über die erfolgreiche Teilnahme ausgestellt werden darf!

1)	2)	3)	4)	5)	5a)	Studiengebiet	6)	7)	8)	9)	10)
Veranstaltungs- kennziffer (VAK)	Veranstaltungsform	Titel der Veranstaltung (mit Kurzbeschreibung)	Veranstalter	Schwerpunkt und/oder Schulleich/ Lernbereich/Beruf/ Fachrichtung			Eignung für Semesterjulen	Eignung für Schulstufe	Semester- wochenstunden	Termin	Raum
8600	K/0	<u>SONSTIGE VERANSTALTUNGEN</u> <u>Aufbaukurs für Sprecherziehung</u> 1) Sprechtechnik 1-stündig (Kleingruppen) 2) Textsprechen (Kleingruppen) Eintragungen in A 2600-GW 2	I. Bombeck I. Bombeck				alle alle	alle alle	tg1. tg1.	10-13 10-13	Uni-Theater Uni-Theater
	0	Korrektur von Sprechfehlern Stimm- und Sprachstörungen (Sprecherziehung) 1-stündig (Kleingruppen)	I. Bombeck				alle	alle	tg1.	n. V.	GW2-A 2600
8601	0	Rhetorik in der Sprecherziehung. Übungen zur freien Rede (3. Semester)	H. Paul (LB)				alle	alle	4	Do 11-15	siehe Aushang GW2-A 2600
8602	0	<u>Sprecherziehung für Ausländer</u> Atemtechnik, Artikulation, korrekte deutsche Aussprache 1-stündig (Kleingruppen)	R. Schmitt(LB)				alle	alle	8	n. V.	siehe Aushang GW2-A 2600
8603	0	Rollenspiel in der Sprecherziehung	G. Johannson(LB)				alle	alle	2		

1)	2)	3)	4)	5)	5a)	6)	7)	8)	9)	10)
Veranstaltungs- kennziffer (VAK)	Veranstaltungsform	Titel der Veranstaltung (mit Kurzbeschreibung)	Veranstalter	Schwerpunkt und/oder Schulfach/ Lehrbereich/Denulf. Fachrichtung	Studienggebiet	Eignung für Semesterstudien	Eignung für Schulstufe	Semester- wochenstunden	Termin	Raum
8731	AV	<u>Vorprojekt:</u> Aufgaben der Kunst im technischen Zeitalter Aufgaben der Kunst im technischen Zeitalter	H. <u>Buddemeier</u>	KU	LF 1,2	alle	S1,S2	2	Di 10-12	GW2-B 3900
8731/4	T	Tutorium	H. Herlyn (T)	KU	LF 1	M	S1,S2	4	n. V.	
8702	PP	<u>Studentisches Projekt:</u> Möglichkeiten ästhetischen Erkennens (2. Projektsemester) Möglichkeiten ästhetischen Erkennens	H.- W. <u>Nutbohm</u> G. Petrář M. Duderstadt (LB) R. Koch (LB) W. Zimmermann (LB) R. Eckenroth (LB) E. Hoenen (PL)	KU EGW	LF 1,2,3	alle	S1,S2	2	Di 13-15	GW2- A 2320
8703	AV	Visuelle Kommunikation/Ästhetische Erziehung. Vergleich der aktuellen didaktischen Konzepte (II)	H.-W. Nutbohm	KU EGW	LF 1,2	alle	S1,S2	2	Di 10-12	GW2-B 3810
8704	AV	Die Bildform als Nachrichtenträger im Medium Film	H.-W. Nutbohm	KU	LF 1,2 fpA	alle	S1,S2	3	Mi 17-20	GW2-B 3790
8705	EX	Studienaufenthalt in Maasholm	H.-W. Nutbohm	KU	LF 1,2 fpA	alle	S1,S2			
8706	EX	Studienfahrt zur documenta	H.-W. Nutbohm K. Matthies	KU	LF 1,2	alle	S1,S2			

Studiengang

1)	2)	3)	4)	5)	5a)	6)	7)	8)	9)	10)	Raum
Veranstaltungs- kennziffer (VAK)	Veranstaltungsform	Titel der Veranstaltung (mit Kurzbeschreibung)		Veranstalter	Schwerpunkt und/oder Schulfach/ Fächerbereich/ Fachrichtung	Studienggebiet	Eignung für Semesterstudien	Eignung für Schulstufe	Semester- wochenstunden	Termin	
		<u>FORTSETZUNG: Studentisches</u> <u>Projekt: Möglichkeiten ästhetischen</u> <u>Erkennens</u>									
8707	AV	Werkstattgespräche bei Bremer Künstlerinnen und Umsetzung der Erfahrungen in die eigene künstlerische Praxis		E. Rath (LB)	KU	LF 1,2,3	alle	S1,S2	4	n. V.	
8708	AV	Planung und Vorbereitung der Unterrichts- einheiten		H.-W. Nutbohm E. Hoenen (PL)	KU EGW	LF 1,2,3	alle	S1,S2	2	Mi 15-17	GW2- B 370
8101	AV	Der Lehrer als Subjekt und Objekt unter- richtlicher Prozesse <u>zugleich</u> Vorbereitung einer UE		G. Petrat	EGW		alle		2	Do 10-12	GW2-A 2370
8102	AV	Das Bild als Medium schulischen Erkennens		G. Petrat	KU DE	LF 1 M1	alle	alle	2	Do 8-10	GW2-A 2370
8709	AV	Frauen in der Kunst		R. Eckenroth(LB)	KU EGW		alle	S1,S2	2	Do 15-17	GW2-B 2740
8710	AV	Die Ästhetik von Gebrauchsgegenständen (II)		M. Duderstadt (LB)	KU	LF 1,2,3 fpA	alle	alle	2	Mo 15-17	GW2-R 3800
8711	AV	Das Bild in der Fotografie Selbstdarstellung des Projekts in technischen Medien		W. Zimmermann (LB)	KU	LF 2 fpA	alle	S1,S2	4	Mo 16-20	GW2-B 3840 FotoLabor
8712	AV	Arbeit an der eigenen Wahrnehmung über Ästhetische Praxis (II)		R. Koch (LB)	KU	LF 1 fpA	alle	S1,S2	4		
8702/4	T	Tutorium zum Projekt		N. N. (T)	KU		M	S1,S2	4	n. V.	

1)	2)	3)	4)	5)	5a)	6)	7)	8)	9)	10)	
Veranstaltungs- kennziffer (VKK)	Veranstaltungsform	Titel der Veranstaltung (mit Kurzbeschreibung)		Veranstalter	Schwerpunkt und/oder Schulfach/ Lernbereich/beruf. Fachrichtung	Studiengbiet	Eignung für Semesterstudien	Eignung für Schulstufe	Semester- wochenstunden	Termin	Raum
		<u>Projekt:</u> Humanismus und Bürgerlicher Realismus in den Niederlanden - Künstlerische, philosophische und historische Aspekte im 15.- 17. Jahrhundert (3. Projektsemester)									
8735	PP	Humanismus und Bürgerlicher Realismus in den Niederlanden - Künstlerische, philosophische und historische Aspekte im 15.-17. Jahrhundert		G. Duwe H. Degenaar(LB) D. Hägermann K.-H. Ludwig A. Roth (LB) L. Roth	KU	LF 1	M, H	S1, S2	2	Mi 17-19	GW2-B 3810
8736	V	Die Landschafts- und Genremalerei in den Niederlanden		G. Duwe	KU	LF 1	M, H	S1, S2	2	Di 10-12	GW2-B 3790
8737	AV	Fachdidaktische Grundlagen der Kunstpädagogik (III) - Auswertung einer Unterrichtseinheit		G. Duwe	KU	LF 1	M, H	S1, S2	2	Fr 9-10	GW2-B 3810
8738	AV	Von der Bildidee zur malerischen Umsetzung - das Verhältnis von Realismus (III)		G. Duwe	KU	LF 1, fpA	M, H	S1, S2	2	Fr 10-12	GW2-B 3810
8739	EX	Studienaufenthalt in Neuhaarlingersiel (Kompaktseminar Künstlerische Praxis)		G. Duwe	KU	LF 1, fpA	M, H	S1, S2	1Woche		
8740	AV	Figur und Raum - graphische Verfahren und ihre Umsetzung im Kunstunterricht (III)		H. Degenaar(LB)	KU	LF 1, fpA	M, H	S1, S2	2	Mi 15-17	GW2-B 3800
8741	AV	Figur und Raum - malerische Verfahren und ihre Umsetzung im Kunstunterricht (III)		H. Degenaar(LB)	KU	LF 1, fpA	M, H	S1, S2	2	Mi 13-15	GW2-B 3800
8742	AV	Die Radierung als Mittel künstlerischer Gestaltung - theoretische Analysen und praktische Realisation (III)		A. Roth (LB)	KU	LF 1, fpA	M, H	S1, S2	4	Do 9-13	GW2-B 3810
8104	AV	Verfahren der Unterrichtsanalyse		L. Roth	EGW		M, H	S1, S2	2	Do 13.30-15.00	GW2-B 3760

1)	2)	3)	4)	5)	5a)	6)	7)	8)	9)	10)	
Veranstaltungs- kennziffer (VAK)	Veranstaltungsform	Titel der Veranstaltung (mit Kurzbeschreibung)		Veranstalter	Schwerpunkt und/oder Schulfach/ Lehrbereich/berufl. Fachrichtung	Studienggebiet	Eignung für Semesterstudien	Eignung für Schulstufe	Semester- wochenstunden	Termin	Raum
8732	PP	<u>Projekt:</u> Dialektik kulturgeschichtlicher Prozesse (3. Projektsemester) Dialektik kulturgeschichtlicher Prozesse		M. Müller F. Dröge N. Göbbel G. Boulboullé M. Zeiss (PL) P. Schmitt(PL) U. Groscurth (PL)	KU DE EGW	LF 1,2,3 MW	M,H	S1,S2	2	Di 15-17	GW2-A 2320
8733	AV/EX	Theorien und Produktionsformen künstlerischer Avantgarden (mit Exkursion)		M. Müller K. Nievers(LB)	KU DE	LF 1,2,3 LW, MW	M,H	S1,S2	2	Di 10-12	GW2-B 3850
8734	CO	Colloquium "Kulturtheorien"		M. Müller F. Dröge N. Göbbel G. Boulboullé	KU DE	LF 1 MW	M,H	S1,S2	2	Mo 15-17	GW2-B 3850
8700	AV	Vorbereitung von Unterrichtseinheiten zum Thema Ausstellung		M. Zeiss (PL)	KU EGW	LF 1,2,3 fpA U	M,H	S1,S2	2	Mi 17-19	GW2-B 3800
8701	AV	Ikonomie und Kulturgeschichte		G. Boulboullé M. Zeiss (PL) D. Dörffel (T)	KU DE	LF 1 Mf	M,H	S1,S2	2	Mi 15-17	GW2-B 3810
8407	AV	Öffentlichkeitstheorien		F. Dröge H. Gerstenberger	EGW KU DE PO	LF 2 MW	M,H	S1,S2	2	Mi 16-18	MZH-7200
8408	S	Die Kneipe als Ort kultureller Reproduktion		F. Dröge T. Krämer-Badoni	DE KU	MW LF 2	alle	S1,S2	2	Di 11-13	NZH-1380
8409	AV	Theaterarbeit mit Jugendlichen in Schule und Freizeit		U. Münk (LB)	KU DE EGW	LF 2, fpA MW	alle	S1,S2	4	n. V.	
8410	AV	Medienarbeit in der Region		G. Hübner-Voss (LB)	KU DE EGW	LF 2, fpA ME	alle	S1,S2	4	n. V.	

Studiengang

1)	2)	3)	4)	5)	5a)	6)	7)	8)	9)	10)	
Veranstaltungs- kennziffer (VAK)	Veranstaltungsform	Titel der Veranstaltung (mit Kurzbeschreibung)	Veranstalter	Schwerpunkt und/oder Schulfach/ Lehrbereich/berufl. Fachrichtung	Studienggebiet	Eignung für Semesterstufen	Eignung für Schulfächer	Semester- wochenstunden	Termin	Raum	
		<u>FORTSETZUNG</u>									
		<u>Projekt:</u> Dialektik kulturgeschichtlicher Prozesse (3. Projektsemester)									
8732/4	T	Tutorium zum Projekt	N. N. (T)	DE	MW	M	S1,S2	4	n. V.		
8732/4-1	T	Tutorium zum Projekt	N. N. (T)	KU	LF 1	M	S1,S2	4	n. V.		
8759	AV	Berliner Dadaismus (mit dem Ziel einer Ausstellungsvorbereitung)	K. Nievers (LB)	KU DE	LF 1,2,3 MW	M,H	S1,S2	2	Fr 15-19 14-täg.	GW2-B 3850	
		<u>KUNST-EINZELVERANSTALTUNGEN</u>									
8715	K	Visuelle Erfahrung (III) Auswertung empirischen Materials	K. Matthies	KU	LF 1,2	H	alle	4	Di 17-21	GW2-B 3900	
8719	K	Geschichte der Massenproduktkultur und die Thesen der Kritik der Warenästhetik Erbereitung einer Ausstellung	R. Komar (LB)	KU	LF 3	M,H	S1,S2	2	Do 16-18	GW2-B 3900	
8720	K	Kritik der Warenästhetik (II)	R. Komar (LB)	KU	LF 3	M,H	S1,S2	2	Fr 16-18	GW2-B 3900	
8721	K	Produktgestaltung und Warenästhetik Geschichte der Gestaltung der Gebrauchs- gegenstände (II)	R. Komar (LB)	KU	LF 3	M,H	S1,S2	4	Do 10-14	GW2-B 3900	
8723	AV	Kunst-Geschichte als "Kulturarbeit" Probleme einer kulturgeschichtlich orientierten Kunstgeschichte	M. Diers (LB)	KU	LF 1,2,3	M,H	S1,S2	2	n. V.		
8727	K	Übungen vor Originalen der Bremer Kunsthalle	J. Schultze(LB)	KU	LF 1	M,H	S1,S2	3	Fr 10-13	Kunsthalle	
8728	AV	Praktische und theoretische Bemühungen zum Verständnis des Künstlerischen (II)	H. Buddemeier K. Flau (LB)	KU	LF 1,2	alle	alle	4	Fr 9-13	GW2-B3790	

1)	2)	3)	4)	5)	5a)	6)	7)	8)	9)	10)
Veranstaltungskennziffer (VAK)	Veranstaltungsform	Titel der Veranstaltung (mit Kurzbeschreibung)	Veranstalter	Schwerpunkt und/oder Schulfach/Lehrbereich/berufl. Fachrichtung	Studiengbiet	Eignung für Semesterrufen	Eignung für Schulstufe	Semesterwochenstunden	Termin	Raum
		<u>FORTSETZUNG</u> <u>Kunst-Einzelveranstaltungen</u>								
8729	AV + EX	Theorie und Soziologie des Films (II) - Mit Exkursion -	H. Buddemeier	KU	LF 2	M,H	alle	3	Mi 15-18	GW2-B 3850
0403	EX	Erfahrung und Theaterproduktion mit Exkursion	J. Richard	KU MU SPO EGW			alle	3		
0402	S	Theorie des Komischen	J. Richard	KU MU SPO		M,H	alle	2	Do 10-12	GW2-B 3850
0401	S	Dramaturgie des Kinder- und Jugendtheaters (II)	J. Richard	KU MU SPO EGW			alle	2		
8718	CO	Doktorandencolloquium (Teilnahme nur nach Voranmeldung)	G. Boulboulle	KU	LF 1,2,3			3	n. V.	
8411	K	Europäische Mediensysteme im Vergleich	I. Schenk	DE KU EGW	MW LF 2		alle	2	n. V.	
8404	K	Deutsche Nachkriegsfilme (vierziger und fünfziger Jahre)	K. H. Wölke (LB)	KU DE	LF 2 MW		alle	4	Mo 15-19	GW2-B 3900
8412	K	Zur politischen Funktion sozialer Lyrik in der Arbeiterpresse (II)	S. Lessing (LB)	KU DE	LF 2 '4W		alle	4	Mo 15-17 Fr 15-17	GW2-A 2510 GW2-A 2370
8766	K	Die deutschen Illustrierten der Nachkriegszeit	H. Gebhardt (LB)	KU DE	LF 2 NW		alle	2	Di 11-13	Uni-Bibliothek 4. Ebene, Stu
		<u>ÄSTHETISCHE / KÖNSTLERISCHE PRAXIS</u>								
8757	K	Ästhetische Praxis (Einführungskurs)	M. Duderstadt (LB)	KU	LF 1,fpA		alle	2	Di 11-13	GW2-B 3800
8764	K	Ästhetische Praxis (Einführungstintensivkurs)	K. Sonnenfeld (LB)	KU	LF 1,fpA		alle	2	Di 13-15	GW2-B3790

1)	2)	3)	4)	5)	5a)	6)	7)	8)	9)	10)	
Veranstaltungs- kennziffer (VAK)	Veranstaltungsform	Titel der Veranstaltung (mit Kurzbeschreibung)	Veranstalter	Schwerpunkt und/oder Schulfach/ Lehrbereich/berufli. Fachrichtung	Studiengebiet	Eignung für Semesterstufen	Eignung für Schichtstuf	Semester- wochenstunden	Termin	Raum	
		<u>BAUEN, DESIGN UND OBJEKTGESTALTUNG</u>									
8760	K	Praktische Designübungen	R. Meyer (LB)	KU	LF 3,fpA	M,H	S1,S2	4	Do 15-19	GW2-B 381	
8724	K	Alternatives Bauen -Bauen mit der Natur	A. Schneider (LB)	KU	LF 3,fpA	alle	S1,S2	6	n. V.		
		<u>ZEICHNEN / GRAFIK</u>									
8713	K	Meditatives Zeichnen - Zeichenfindungen Über aleatorische Verfahren	R. Rubart (LB)	KU	LF 1,fpA	alle	alle	4	Do 16-20	GW2-B 379	
8761	K	Bild-Inszenierung - Bilder als Spiel- räume visueller Erfahrung und realisie- rter Vorstellung	F. Schellhase (LB)	KU	LF 1,fpA	alle	alle	2	Di 13-15	GW2-B 385	
		<u>EXPERIMENTE UND INSZENIERUNGEN</u>									
8743	K	Experimentelle Kombinationverfahren	W. Hainke (LB)	KU	LF 1,fpA	M,H	alle	4	Di 16-20	GW2-B 380	
8744	K	Grundlagen der Gestaltungs- und Kompositionslehre (III)	V. Megow (LB)	KU	LF 1,fpA	M,H	alle	2			
8752	K	Entstehung des Bildjournalismus	H.-J. Gerke (LB)	KU	LF 2,fpA	alle	alle	2	Mi 15-17	GW2-B 384	
8753	K	Medienworkshop: Kunstpraxis und Öffentlich- keit	D. Schöttler-Boll (LB)	KU	LF 2,fpA	M,H	S1,S2	4	Fr 10-14	GW2-B 384 GW2-B 380	
8758	K	Nichtverbale Kommunikation: Masken und Spiegel	M. Duderstadt (LB)	KU	LF 2,fpA	M,H	alle	4	Di 16-20	GW2-B 380	

Studiengang

1)	2)	3)	4)	5)	5e)	6)	7)	8)	9)	10)
Veranstaltungs- kennziffer (VKK)	Veranstaltungsform	Titel der Veranstaltung (mit Kurzbeschreibung)	Veranstalter	Schwerpunkt und/oder Schulfach/ Lehrbereich/berufl. Fachrichtung	Studienggebiet	Eignung für Semesterstudien	Eignung für Schulstufe	Semester- wochenstunden	Termin	Raum
8762	K	<u>FORTSETZUNG</u> <u>EXPERIMENTE UND INSZENIERUNGEN</u> Selbstdarstellung - das Selbstportrait als "Image" - Pflege oder Suche nach dem Ausdruck des Eigenen?	F. Schellhase (LB)	KU	LF 1,fpA	M,H	alle	4	Di 15-19	GW2-B 385q
8714	K	<u>PLASTIK, SKULPTUR, OBJEKT</u> Figürliche Plastik/Selbstdarstellung	H. J. Hellwing (LB)	KU	LF 1,fpA	alle	alle	4	Do 15-19	GW2-A 0145
8755	K	Plastisches Gestalten	A. von der Ende (LB)	KU	LF 1,fpA	alle	alle	4	Fr 14-18	GW2- A 0145
8745	K	<u>FOTOGRAFIE</u> Fotografieren - Einführung in Technik und Gestaltung	F. Böhm (LB)	KU	LF 2,fpA	alle	alle	4	Mi 9-13	GW2-B 384o
8746	K	Fotografie und Schulpraxis	H. Jasper (LB)	KU	LF 2,fpA	alle	alle	4	Mo 14-18	GW2-B 384o
8747	K	Verarbeitung visueller Information	B. Kränicke(LB)	KU	LF 2,fpA	alle	alle	4	Do 16-20	GW2-B 384o
8751	K	Gestaltung und Manipulation im Medium Fotografie (II)	H.-J. Gerke(LB)	KU	LF 2,fpA	alle	alle	4	Mi 16-20	GW2-B 384o

1)	2)	3)	4)	5)	5a)	6)	7)	8)	9)	10)	
Veranstaltungs- kennziffer (VAK)	Veranstaltungsform	Titel der Veranstaltung (mit Kurzbeschreibung)		Veranstalter	Schwerpunkt und/oder Schulfach/ Lehrbereich/bereit. Fachrichtung	Studiengebiet	Eignung für Semesterstufen	Eignung für Semester- wochenstunden	Termin	Raum	
		<u>FILM UND VIDEO</u>									
8726	K	Zur ästhetisch-politischen Theorie und Praxis Alexander Kluges (II)		P. Burmeister (LB)	KU	LF 2,fpA	M,H	S1,S2	6	Di 14-17	GW2-A 4o21
8754	K	Videoworkshop (II)		J. Kinter(LB)	KU	LF 2	M,H	S1,S2	6	Fr 9-14	GW2-B 385o
		<u>DRUCKTECHNIKEN</u>									
8717	K	Ästhetische Praxis im Siebdruck/ Möglichkeiten kollektiver Zusammenarbeit		G. Pscheidle (LB)	KU	LF 2	alle	S1,S2	4		
8725	K	Entwurfstechnik zum Siebdruck		G. Roeder (LB)	KU	LF 2,fpA	alle	alle	6	Mo 14-2o	GW2-B 0o8o
8756	K	Ästhetische Praxis mittels Siebdruck		W. Athenstädt (LB)	KU	LF 2,fpA	M	S1,S2	4	Mi 15-18	GW2-B 01oo
8767	K	Einführung in Technik und Gestaltung der Radierung		W. Hartmann (LB)	KU	LF 2,fpA	alle	S1,S2	3	Do 15-18	GW2-B 38oo
		<u>MALEREI UND FARBGESTALTUNG</u>									
873o	K	Porträt und Mienenspiel (II)		W. Rupprecht (LB)	KU	LF 1,fpA	alle	S1,S2	6	Mo 13-19	GW2-B 381o
8749	K	Grundkurs: Zeichnen und Gestalten (II)		K. Vetter (LB)	KU		alle	alle	4	Mo 13-17	GW2-B 379o
875o	K	Grundkurs: Zeichnen und Gestalten (I)		K. Vetter (LB)	KU		alle	alle	4	Fr 13-17	GW2-B 379o
8716	K	Recherchen und Ausführungen zu einem Großbild		K. Matthies	KU	LF 1,2,3 fpA	M,H	alle	4	Do 8-12	GW2-B 38oo

1)	2)	3)	4)	5)	5a)	6)	7)	8)	9)	10)	
Veranstaltungs- kennziffer (VAK)	Veranstaltungsform	Titel der Veranstaltung (mit Kurzbeschreibung)		Veranstalter	Schwerpunkt und/oder Schulfach/ Lernbereich/berufli. Fachrichtung	Studienggebiet	Eignung für Semesteranfänger	Eignung für Schüler	Semester- wochenstunden	Termin	Raum
8763	K	<u>FORTSETZUNG</u> <u>MALEREI UND FARBGESTALTUNG</u> Umgang mit Farbe: Farbe als Kommunikationsmittel		K. Sonnenfeld (LB)	KU	LF 1,fpA	alle	alle	4	Di 15-19	GW2-B 379o
8765	AV	Wandmalerei im universitären Bereich		J. Päsler (LB)	KU	LF 1,fpA	M,H	S1,S2	4	Di 13-17	GW2-B 381o

1)	2)	3)	4)	5)	5a)	6)	7)	8)	9)	10)	
Veranstaltungs- kennziffer (VAK)	Veranstaltungsform	Titel der Veranstaltung (mit Kurzbeschreibung)		Veranstalter	Schwerpunkt und/oder Schulfach/ Lernbereich/berufl. Fachrichtung	Studiengebiet	Eignung für Semesterstudien	Eignung für Schulstufe	Semester- wochenstunden	Termin	Raum
		<u>Projekt:</u> Schulmusik in Deutschland (1. Projektsemester)									
8800	PP	Geschichte der deutschen Schulmusik I: Das 18. und 19. Jahrhundert		H. Lemmermann W. Torkel (PL)	MU	fwA	M, H	alle	2	Di 10-12	GW2-A 449q
8801	AV	Dokumente der deutschen Schulgeschichte im 18. und 19. Jahrhundert		H. Lemmermann	MU EGW	fwA	M, H	alle	2	Mi 17-19	GW2-A 446o
8100	AV	Erziehung der Sinne. Kultur des Hörens als Überzeitliches Lernziel		G. Petrat	EGW		M, H	alle	2	Di 15-17	GW2-A 446o
8107	AV	Wahrnehmung als zentrale Kategorie der Erziehungswissenschaft I: Zur Psychologie der Wahrnehmung		U. Hermann	EGW		M, H	alle	2	Do 14-16	GW2-A 446o
8803	AV	Praxis des Musizierens in der Sekundar- stufe 1 (unter besonderer Berücksichtigung der Hauptschule)		W. Torkel (PL) H. Lemmermann	MU	fwA fpA	M, H	S1	2	Di 12-14	GW2-A 443o
8804	AV	Der Musikunterricht in der Sekundar- stufe 2 (Organisation, Inhalte, Unterrichtsbei- spiele)		H. Krützfeld- Junker (LB)	MU	fwA	M, H	S2	2	Fr 10-14 14-tägig	GW2-A 446o
8820	AV	Neue Musik im Unterricht (Neue Orchestertechniken dargestellt an: Jonny reitet westwärts, Jugendoper BRUCH)		J. P. Ostendorf	MU	fwA fpA	M, H	alle	2	Di 13-15	GW2-A 445o
8805	AV	Musik der Romantik		H. Lemmermann	MU	fwA	M, H	alle	2	Mi 15-17	GW2-A 446o
8806	EX	Exkursion zum Schulmuseum Bolenbergerfeld		H. Lemmermann	MU	fwA	M, H	alle			
8800/4	T	Tutorium zum Projekt		K. Diephaus(T)	MU		M		4	n. V.	

1)	2)	3)	4)	5)	5a)	6)	7)	8)	9)	10)
Veranstaltungs- kennziffer (VAK)	Veranstaltungsform	Titel der Veranstaltung (mit Kurzbeschreibung)	Veranstalter	Schwerpunkt und/oder Schulfach/ Lehrbereich/berufli- Fachrichtung	Studienggebiet	Eignung für Semesterstufen	Eignung für Schulstufe	Semester- wochenstunden	Termin	Raum
		<u>Projekt: Das politische Lied</u> (3. Projektsemester)								
8821	PP	Politisches Lied im Musikunterricht	K. Mävers I. Gansberg(LB)	MU	fwA	M, H	S1, S2	2	Mi 16-18	GW2-A 4490
8822	AV	Analyse von Liedern und Chormusik (I)	I. Gansberg	MU	fwA	M, H	S1, S2	2	Mo 14-16	GW2-A 4460
8823	AV	Analyse von Liedern und Chormusik (II) Schubert: Die Winterreise	K. Mävers	MU	fwA	M, H	S1, S2	2	Mo 14-16	GW2-A 4490
8824	AV	Durchführung und Auswertung von Unter- richtseinheiten	K. Mävers I. Galette-Seid (PL)	MU EGW	U	M, H	S1, S2	2	n. V.	
8825	AV	Lieder der Frauenbewegung (II)	I. Hoffmann(LB)	MU	fwA	M, H	S1, S2	2	MO 16-18	GW2-A 4490
8826	AV	Lieder machen und realisieren	W. Balke (LB)	MU	fpA	M, H	S1, S2	4	n. V.	
8827	EX	Exkursion: Festival des Politischen Liedes, Berlin (OST)	K. Mävers	MU		M, H	S1, S2			
8821/4	J	Tutorium zum Projekt	M. N. (T)	MU	fwA	M	S1, S2	4	n. V.	

1)	2)	3)	4)	5)	5a)	6)	7)	8)	9)	10)
Veranstaltungskennziffer (VAK)	Veranstaltungsform	Titel der Veranstaltung (mit Kurzbeschreibung)	Veranstalter	Schwerpunkt und/oder Schulfach/Lehrbereich/berufliche Fachrichtung	Studiengebiet	Eignung für Semesterstudien	Eignung für Schulstudie	Semesterwochenstunden	Termin	Raum
8807	CO	Colloquium für Examenskandidaten	H. Lemmermann	MU	f#A SP	H	alle	2	n. V.	
8809	S	Zur Psychologie musikalischen Verhaltens	G. Kleinen	MU EGW	fwA	M,H	alle	2	Di 10-12	GW2-A 4460
8810	S	Musikhören und Werkinterpretation in der Schule	G. Kleinen K.-H. Lang (PL)	MU EGW	fwA	M,H	alle	2	Di 8-10	GW2-A 4490
8811	S	Musikalisches Hörspiel	G. Kleinen	MU	f>A, fwA	M,H	alle	3	Di 15-18	GW2-A 4110 Fotolab
8812	S	Einführung in die Musikfolklore	G. Kleinen	MU	fwA	M,H	alle	2	Do 10-12	GW2-A 4490
8813	CO	Colloquium für Examenskandidaten und Doktoranden	G. Kleinen	MU	fwA	H	alle	2	n. V.	
8814	S	Musikgeschichte der Gattung Oper	M. Kohlhasse(LB)	MU	fwA	M,H	alle	3	Do 16-19	Studio 2, Bibliothek
8802	CO	Examens- und Doktorandencolloquium	W. Breckoff	MU	fwA	H	alle	2	n. V.	
8815	S	Ausländische Musikkulturen. Strukturmerkmale und Formprobleme	W. Breckoff A. Lüderwald(LB)	MU	f>A	M,H	alle	2	Di 15-17	GW2-A 4330
8816	S	Musik der Romantik	W. Breckoff	MU	fwA, fpA	M,H	alle	3	Mo 14-17	GW2-A 4330
8817	S	Musikunterricht für Nichtfachstudenten	W. Breckoff	MU	f>A	alle	alle	2	n. V.	
8818		Musikinstrumentenbau	N. Harders	MU		M,H	S1,S2	2	Mo 16-18	GW2-ALP- Werkstatt
8828	AV	Musikalisch-szenische Improvisation (für Teilnehmer im Projekt: 'Circus' und SP 'Musik und Bewegung')	K. Mävers	MU		alle	P,S1	2	Mi 12.30-14.00	GW2-A 4430
8829	CO	Examenscolloquium	K. Mävers	MU	fwA	H	alle	2	n. V.	
8831	S	Geschichte der Popmusik	M. Galden (LB)	MU	fwA	M,H	S1,S2	2	n. V.	
8830		UNIVERSITÄTS-ORCHESTER - offen für alle -	K. Mävers	MU				2	Di 19.30-21.30	MZH-1400

1)	2)	3)	4)	5)	5a)	6)	7)	8)	9)	10)	
Veranstaltungs- kennziffer (VAK)	Veranstaltungsform	Titel der Veranstaltung (mit Kurzbeschreibung)		Veranstalter	Schwerpunkt und/oder Schulfach/ Lehrbereich/berufl. Fachrichtung	Studiengebiet	Eignung für Semesterstudien	Eignung für Schulstudie	Semester- wochenstunden	Termin	Raum
		<u>Instrumentaler Einzelunterricht</u> <u>KLAVIER</u>									
8832	U		B. Wambach (LfBA)	MU	fpA	alle	alle	12			
8833	U		H. Mävers (LfBA)	MU	fpA	alle	alle	14			
8834	U		G. Wolter (LfBA)	MU	fpA	alle	alle	16			
8835	U		E. Wagner (LB)	MU	fpA	alle	alle	6			
8836	U		W. Mittler (LB)	MU	fpA	alle	alle	6			
8837	U		K. van Tricht (LB)	MU	fpA	alle	alle	6			
8838	U		K. Budach (LB)	MU	fpA	alle	alle	4			
8839	U		I. T. Schiphors (LB)	MU	fpA	alle	alle	8			
8840	U		J. Cernota (LB)	MU	fpA	alle	alle	8			
8841	U		M. L. Krause (LB)	MU	fpA	alle	alle	8			
8842	U		M. Buck (LB)	MU	fpA	alle	alle	4			
		<u>Instrumentaler Einzelunterricht</u> <u>GITARRE</u>									
8843	U		A. Lieberg (LfBA)	MU	fpA	alle	alle	20			
8844	U		C. Kaiser (LfBA)	MU	fpA	alle	alle	6			
8845	U		K. Buhè (LB)	MU	fpA	alle	alle	6			
8846	U	Plektrum-Gitarre	K. Buhè (LB)	MU	fpA	alle	alle	2			
8847	U		H. Kämper (LB)	MU	fpA	alle	alle	4			

1)	2)	3)	4)	5)	5a)	6)	7)	8)	9)	10)	
Veranstaltungs- kennziffer (VAK)	Veranstaltungsform	Titel der Veranstaltung (mit Kurzbeschreibung)	Veranstalter	Schwerpunkt und/oder Schulfach/ Lehrbereich/benut. Fachrichtung		Studiengebiet	Eignung für Semesterstufen	Eignung für Schulstufe	Semester- wochenstunden	Termin	Raum
		<u>FORTSETZUNG</u> <u>Instrumentaler Einzelunterricht</u> <u>GITARRE</u>									
8848	U		D. Rademaker (LB)	MU	fpA	alle	alle	6			
8849	U		H. Schönecker (LB)	MU	fpA	alle	alle	4			
8850	U		P. Schröder (LB)	MU	fpA	alle	alle	2			
8851	U		H. Memmen (LB)	MU	fpA	alle	alle	3			
8852	U		B. Ahlert (LB)	MU	fpA	alle	alle	6			
8853	U		U. Meyer (LB)	MU	fpA	alle	alle	6			
8854	U		A. Weidenfeld (LB)	MU	fpA	alle	alle	8			
		<u>Schulpraktisches Instrumentalspiel</u> <u>KLAVIER</u>									
8855	U		H. Mävers (Lfba)	MU	fpA	alle	alle	4			
8856	U		G. Wolter (Lfba)	MU	fpA	alle	alle	2			
8857	U		E. Krüger (LB)	MU	fpA	alle	alle	4			
8858	U		G. Kretzschmar (LB)	MU	fpA	alle	alle	4			

Studiengang

1)	2)	3)	4)	5)	5a)	6)	7)	8)	9)	10)
Veranstaltungskennziffer (VKZ)	Veranstaltungsform	Titel der Veranstaltung (mit Kurzbeschreibung)	Veranstalter	Schwerpunkt und/oder Schulfach/ Lernbereich/berufl. Fachrichtung	Studienggebiet	Eignung für Semesterstunden	Eignung für Schulnote	Semesterwochenstunden	Termin	Raum
		<u>FORTSETZUNG</u>								
		<u>Schulpraktisches Instrumentalspiel</u>								
		<u>GITARRE</u>								
8859	U		A. Lieberg (LfbA)	MU	fpA	alle	alle	4		
8860	U		H. Kämper (LB)	MU	fpA	alle	alle	2		
8861	U		M. Galden (LB)	MU	fpA	alle	alle	4		
8862	U		H. Sikor (LB)	MU	fpA	alle	alle	2		
		<u>Instrumentaler Gruppenunterricht</u>								
8863	U	Einführung ins Blockflötenspiel	M. Lemke (LB)	MU	fpA	alle	alle	4		
8864	U	Ensemblespiel für Gitarre	H. Schönecker (LB)	MU	fpA	alle	alle	2		
8865	U	Ensemblespiel für Jazz	S. Busch (LB)	MU	fpA	alle	alle	4		
8866	U	Einführung ins E-Baß/Kb-Spiel	H. Schmadtke (LfbA)	MU	fpA	alle	alle	6		
8867	U	Einführung ins Schlagzeugspiel	H. Hock (LB)	MU	fpA	alle	alle	4		
		<u>Stimmbildung und Gesang</u>								
8868	U		W. Büssenschütt (LfbA)	MU	fpA	alle	alle	12		
8869	U		M. Moldenhauer (LB)	MU	fpA	alle	alle	8		
8870	U		I. Zahn-Wienands (LB)	MU	fpA	alle	alle	8		
8871	U		M. Bräutigam (LB)	MU	fpA	alle	alle	8		

1)	2)	3)	4)	5)	5a)	6)	7)	8)	9)	10)	
Veranstaltungskennziffer (VAK)	Veranstaltungsform	Titel der Veranstaltung (mit Kurzbeschreibung)		Veranstalter	Schwerpunkt und/oder Schulfach/Fachrichtung	Studiengabiet	Eignung für Semesterstudien	Eignung für Schlußkür	Semesterwochenstunden	Termin	Raum
		<u>Musik und Bewegung</u>									
8872	U			M. Schnettler	MU	fpA	alle	alle	2	Mi 14-16	GW2-A 4430
8873	U				MU	fpA	alle	P,S1	2	Di 12-14	GW2-A 4420
8874	U				MU	fpA	alle	P,S1	2	Fr 12-14	GW2-A 4430
8875	U			A. Bolte	MU	fpA	M,H	P,S1	2	Mi 10-12	GW2-A 4430
		<u>Grundlagen der Musiktheorie/Hörübungen</u>									
8876	K		(II)	J. P. Ostendorf (LfbA)	MU	fpA	A	alle	2		
8877	K		(II)	W. Friedrich (LB)	MU	fpA	A	alle	2		
8878	K		(II)	W. Heibich (LB)	MU	fpA	A	alle	2		
8879	K		(II)	M. Storm (LB)	MU	fpA	A	alle	2		
8880	K		(II)	J. P. Ostendorf (LfbA)	MU	fpA	M	alle	2		
8881	K		(III)	G. Reuter (LB)	MU	fpA	M	alle	2		
8882	K		(IV)	J. P. Ostendorf (LfbA)	MU	fpA	H	alle	2		
8883	K		(IV)	G. Kögel (LB)	MU	fpA	H	alle	2		
8884	K		(IV)	W. Heibich (LB)	MU	fpA	M	alle	2		
8885	K		(IV)	W. Sellheim (LB)	MU	fpA	M	alle	2		
8886	K		(I)	W. Sellheim (LB)	MU	fpA	M	alle	2		

Studiengang

1)	2)	3)	4)	5)	5a)	6)	7)	8)	9)	10)	
Veranstaltungskennziffer (VAK)	Veranstaltungsform	Titel der Veranstaltung (mit Kurzbeschreibung)		Veranstalter	Schwerpunkt und/oder Schulfach/Lernbereich/berufli. Fachrichtung	Studiengebiet	Eignung für Semesterstufen	Eignung für Schulstufe	Semesterwochenstunden	Termin	Raum
		<u>Schwerpunkt Komposition</u>									
88100	K	(II)	J. P. Ostendorf (LfbA)	MU	fpA SP	H	alle	2			
88101	K	(III)	G. Reuter (LB)	MU	fpA SP	H	alle	2			
88102	K	(I)	G. Reuter (LB)	MU	fpA SP	H	alle	2			
88103	K	(I)	G. Kretzschmar (LB)	MU	fpA SP	H	alle	2			

1)	2)	3)	4)	5)	5a)	6)	7)	8)	9)	10)	
Veranstaltungs- kennziffer (VK)	Veranstaltungsform	Titel der Veranstaltung (mit Kurzbeschreibung)		Veranstalter	Schwerpunkt und/oder Schulfach/ Lehrbereich/Denull. Fachrichtung	Studienggebiet	Eignung für Semesterstudien	Eignung für Schulstufe	Semester- wochenstunden	Termin	Raum
8887	K	<u>Analyse</u>	(I)	J. P. Ostendorf (LfbA)	MU	fpA	M	alle	2		
8888	K		(II)	J. P. Ostendorf (LfbA)	MU	fpA	M	alle	2		
8889	K		(II)	B. Fuchs (LB)	MU	fpA	M	alle	2		
8890	K		(II)	B. Fuchs (LB)	MU	fpA	M	alle	2		
8891	K		(I)	B. Fuchs (LB)	MU	fpA	M	alle	2		
8892	K		(I)	G. Reuter (LB)	MU	fpA	M	alle	2		
8893	K	<u>Schwerpunkt Analyse</u>	(III)	J. P. Ostendorf (LfbA)	MU	fpA	H	alle	2		
8894	K	<u>Klangexperimente/Gruppenmusizieren</u>		G. Kretzschmar (LB)	MU	fpA	M	alle	2		
8895	K			J. P. Ostendorf (LfbA)	MU	fpA	M	alle	2		
8896	K	Musizieren auf Orff-Instrumenten		W. Jehn (LfbA)	MU	fpA	M	P,S1	2		
8897	K	<u>Leitung von Gruppenmusizieren</u>		U. Hahn (LB)	MU	fpA	M	alle	2	DO 9-12.30	GW2-A 4330
8898	K			U. Hahn (LB)	MU	fpA	M	alle	2		
8899	K			H. Jasper (LB)	MU	fpA,SP	M	alle	2		
88105	CH	UNIVERSITÄTS-CHOR - offen auch für Nicht-Universitätsange- hörige -		H. Langlosz(LB)	MU			alle	2		

(Die in Klammern gesetzten Seitenzahlen beziehen sich auf
das Hochschullehrer-Verzeichnis Seite 48 - 100)

Achilles, K.	119, 120, 301, 302
Abeln, W.	207
Adler, Heinz	18
Aguntius, J.	317
Ahlers, Werner	37
Ahlert, B.	178, 362
Ahmed, S.	192, 194
Ahrbeck, B.	126, 146, 279, 280, 282, 284
Ahrens, V.	231
Albers, A.	316
Albers, Detlev	(48)
Albers, K.	306
Albrecht, Regina	38
Alexander, Richard	(73), 328, 329, 344
Alexis, C.	333
Alff, Wilhelm	(73), 136, 165, 166, 332
Alheit, Peter	(93), 309, 310
Alsheimer	23
Amann, Cäcilie	38
Amendt, Gerhard	(88), 292, 295
Ammelburg, R.	207
Ammerschubert, Inge	39
Anyzewski, Jerzy	(48), 119, 303, 305
Arndt, Fritz	31, (59), 192, 193, 195
Arning, Friedhelm	36
Arnold, Ludwig	(79), 229, 230, 232, 233
Arnold, V.	158
Artus, Hans-Gerd	(92), 151, 304, 307
ABmann de Alcaberro, B.	129, 150
Athenstädt, W.	356
Aufschneider, von, Stefan	(61), (83), 198, 200, 201, 202
Augustin, V.	335
Avaria de la Fuente, A.	(48)

Babendreier	24
Bachmann, C.	121, 188
Backes, Otto	(67)
Badawi, M.	190
Bäumler, Christoph	16, 41
Bahr, Hans-Dieter	(90)
Bahr-Jendges	240
Bahrenberg, Gerhard	(48)
Balke, W.	359
Bargenda, H.	229
Barkemeyer, R.	176
Barnitzke, Sabine	38
Barrow, Logie	(74), 163, 166, 261, 324, 325, 330
Barth, Hans-Karl	(48), 155, 156, 215
Barth, J.	315
Barton, Stephan	(67), 241, 243
Bastuk	23
Batard, B.	333, 335
Bauche, G.	300
Bauckhage, Klaus	39, (100)
Bauer, L.	298
Bauer, Rudolf	(88), 155, 292, 295, 296
Baum	234
Baumgärtel, Frank	(85), 315, 318, 319
Baumgartner, D.	191
Bechert, Johannes	(74), 118, 325, 328, 335, 344
Beck, E.	129, 150
Beck, Johannes	(57), (62), 123, 128, 137, 153, 290, 296, 297
Beck-Christensen, Astrid	31
Becker, Gerhard	(80), 228, 231
Becker, R.	207
Beckmann, R.	294
Behr, v.M.	115, 179
Behrens, Doris	33
Behrens, R.	168, 186, 266
Beier, P.	309
Beiß, Almut	36
Beltle, K.	172, 173
Bender	25
Bendlin, Th.	306

Bents-Rippel, R.	338
Berger, Herbert	18
Bergerhausen, Gertrud	45
Bergmann, Helga	33
Bergmann, Klaus	19
Berndt, Hagen	(53), 212
Berndt, Jörg	319, (85), (92), 300, 301, 305, 314
Berndt, K.H.	340
Berner, H.-P.	276, 277
Bertzbach	239
Berwald, H.	319
Beßlich, Philipp	(59), 193, 194, 195, 201, 234
Beulshausen, G.	140, 276, 278
Beutler, I.	239, 346
Beyer, L.	306
Beyersmann, Detmar	(56), 221, 226
Beyrodt, W.	24
Bibow, Walter	14
Bienhold, H.	210
Biesecker, Adelheid	(95), 157, 256, 257, 267
Biesecker, Bernd	21
Biesold, H.	276
Billerbeck, Rudolf	(67), 238, 239, 241
Bislich, Roland	191
Blandow, Jürgen	(88)
Blank, Ellen	(92), 119, 300, 303, 307, 308
Bleck-Neuhaus, Jörn	(83), 197, 200
Bleich, Harry E.	41
Blühm	25
Blumberg, F.J.	103
Boch, G.	329
Bock, Helga	34
Bock, H.	106
Bockholt, R.	325
Bodden, Heinrich	(59), 191, 192
Böhm, F.	315, 355
Boehm, Ulrich	(78), 130, 178, 180, 257
Boehme, Harald	(86), 230

Boehmer, A.	301, 302
Boehnke, Heiner	(74), 343
Bölling, Chr.	208
Bönkost, Klaus-Jürgen	38
Boetticher, v.H.	191, 238
Bolt, Peter	33
Bolte, A.	364
Bolte, H.	114, 130, 143, 276
Bombeck, Inge	(72), 177, 236, 296, 313, 328, 347
Born, B.	302, 308
Bornemann, L.	193
Bornschein, U.	203
Boseck, Siegfried	(83), 195, 201, 220, 234
Boss, Ursula	19
Bothner, Peter	271
Boulboulle, Guido	(72), 339, 351, 353
Bouwer	235
Boy, Peter	28, 250
Braband, H.	146, 279, 282, 284
Brambach, H.	155
Brandes, E.	103
Bratvogel, H.	169
Braumann, Th.	212
Braun, Harald	(92), 119, 120, 136, 300, 301, 302, 303
Braun, Siegfried	(99)
Bräutigam, M.	363
Breckhoff, Werner	(72), 360
Bredehorst, H.	199
Breitschuh, Gernot	(62), 128, 129, 150, 151, 231
Bremer, K.	306
Breunig, Hans-Joachim	220
Breunig-Lyriti, Vassiliki	45, 105
Brinkmann, H.	285
Britsch, Klaus	(95), 263
Brix, H.	335
Brock, Adolf	40
Brockmann, Anna-Dorothea	(89)

Brügelmann, Hans	(62), 114, 125, 143, 147, 149, 275, 276, 304, 337
Brüggemann, Jürgen	34
Brüggemeier, Gert	(67), 239, 245, 246
Bruns, J.	118, 291
Bubenik-Bauer, J.	315, 320
Buck, G.	295
Buck, I.	326, 341
Buck, M.	361
Budach	24, 361
Budäus, Dietrich	(95), 264
Buddemeier, B.	325, 333
Buddemeier, Heinz	(72), 348, 352, 353
Bünz, Margarete	16
Buer, A.	141, 276, 278
Bürger, Peter	(74), 325, 326, 328, 332, 342, 343
Büssenschütt, W.	363
Buhe, K.	361
Buldtmann, Christa	12
Bullerdiel, Jörn	38, 217
Bunke, H.	172, 173
Bura, J.	295
Burgbacher, Hans-Gerwin	(67), 235, 238
Burger, J.	155, 156
Burghardt, W.	209, 219
Burisch, W.	320
Burkert, K.	171
Burmeister, P.	356
Busch, Dirk.W.	(58), (62), 135, 290
Busch, S.	363
Camra, Jiri Josef	(48), 168, 169
Carl, W.	314
Carlsohn, M.	193, 194, 201
Caroli, Folker	(74), 328, 332, 344
Cermak-Sassenrath, Ilse	(92), 305, 307
Cerna, L.	325
Cernota, J.	361
Christiansen, H.	231
Cleve, von, Th.	164

Colneric, Nimon	(67), 238, 242
Conert, Hansgeorg	(99), 256, 257, 259, 268
Conrades, W.	199
Cordes, Hermann	(53), 207, 209, 214, 215, 216
Costa, O.	327, 334, 335
Coy, Wolfgang	(66), 195, 201, 233, 234
Cramon-Daiber, B.	138, 185, 293, 312
Crome, H.	180
Cyrus, H.	296, 315
Dachwitz, H.	182
Dachwitz, Karin	40
Däubler, Wolfgang	(67), 239, 242, 246
Dahle, Wendula	(74), 160, 336, 343
Damaschke, K.	188
Damm, Reinhard	(69), 239, 241
Danika, P.	346
Daniliides, G.	346
Danker-Hopfe, H.	210
Dasenbrock	23
Debusmann	249, 265
Deckars, E.	144
Degenaar, H.	287, 350
Delhougne, Anke	40
Denneberg, Dieter	(80), 229, 230, 231, 270, 273
Denter, R.	314
Deppert, I.	308
Derleder, Peter	(69), 239, 242
Deutsch, M.	24
Deutsch, Michael	(80), 228, 229
Dey, G.	170, 183
Dickmann, E.	23
Dickmann, Rudolf	45, 103, 105
Diekgruber, H.	223
Diehl, Horst	(83), 197, 199, 200, 204
Diephaus, K.	358
Dierking, J.	329
Diers, M.	352
Dießenbacher, Hartmut	(89), 292, 293
Dietrich, Helmut	20

Dietrich, I.	310
Dietze, Lutz	(58), (62), 248, 285, 289
Dietze, L.	135
Dietzel, Anke	32
Dingremont	333
Dirschauer, K.	121, 188
Dobat, A.	308
Dobischat, R.	178
Döbelin, Werner	17
Döhner, Otto	(52), 126, 135, 140, 141, 151, 276, 278, 281, 283, 284
Döpp, Klemens	(59), 233
Dörfel, D.	339, 351
Döring, D.	207, 209, 210
Dogas, E.	166
Dombeck, U.	276
Dombois	254, 272
Dombrowski, Heinz-Dieter	(80), 197, 228, 232
Dopatka	246
Dossow, Karl	14
Dragheim, R.	292
Drechsel, Reiner	(78), 178, 185
Drechsel, Wiltrut	(62), 123, 124, 128, 133, 134, 152, 167
Drecoll, F.	114, 143, 275, 276, 337
Dreybrodt, Wolfgang	(83), 172, 173, 197, 200, 204
Dröge, Franz	(72), 161, 252, 339, 351
Dubbels, Rolf	39, 210, 217
Dubischar, Roland	(69), 240, 242
Duderstadt, M.	348, 349, 353, 354
Düszeln, von, I.	223
Düssmann	238
Duplitzer, Wilfried	38
Duwe, Gert	(72), 287, 350
Dworatschek, Sebastian	(95)
Eckenroth	116, 117, 309, 348, 349
Eckenroth-Wagner, R.	338
Eckert, A.	214
Eggers, F.	333
Ehrenforth, J.	317, 318, 319

Ehrenstein, von, Dieter	(83)
Ehrlicke, K.	191
Eichwede, Wolfgang	(49), 163, 164
Eicker, F.	178
Eickhorst, R.A.	135, 209, 289
Eisbrenner, A.	298
Ellermann, Erika	14
El-Minschawi, B.	178
El-Nagger	197, 204
Ellrott, D.	142, 151
Elsner, Gine	(99), 247, 253, 272
Emmenecker, I.	147
Emmerich, Wolfgang	(74), 116, 338, 342
Ende, v.d.,A.	355
Engel, K.	105
Engelhard, H.	130, 180
Engelmann	258
Entrich, Hartmut	(53), 208, 214
Erbe, Heinz-Hermann	(78), 178, 179, 180, 182
Eschenröder	319
Esters, Ernst-August	(62), (85), 123, 315, 319
Faber, E.	130, 163
Fabian, Th.	314
Feest, Johannes	(69), 238, 240, 251
Fehn, H.	193
Feldhusen, A.	180
Feldmann, Heinz	14, 28
Ferreboeuf, M.	346
Feuser, Georg	(52), 125, 130, 140, 276, 277, 286
Fink, P.	122, 148
Fink, R.	175, 176
Finster, W.	298, 299
Fischer, H.Wolfgang	(80)
Fischer, Wolfgang Christian	(49), 171
Flatow, G.	172, 173
Flau, K.-H.	352
Flögel, H.H.	39
Flohr, Hans	(53), 207, 210
Fock, Th.	324

Förster, Evelyne	40
Forytta, Claus	(62), 118, 144, 145, 153
Francke, Robert	(69), 239, 240
Frank, Inge	32
Franze, M.	343
Franzbach, Martin	(74), 162, 326, 327, 334
Frerks, E.	294
Freyholdt, von, Michaela	(90), 159, 218, 255, 256, 257, 269
Friedrich, J.	233
Friedrich, W.	364
Friese, H.G.	320
Fröleke, H.	171
Frogner, Eli	(92), 119, 120, 298, 299, 301, 302, 305
Frommann, A.	325
Fuchs, B.	366
Füchs, R.	157, 256, 267
Füssel, K.	189
Gabel, Detlef	(56), 221, 225
Gabele, Paul	(62), 117, 128, 133
Galden, M.	360, 363
Galette-Seidl, I.	359
Gallas, Helga	(74), 163, 325, 326, 341, 343
Gamst, Jens	(80), 191, 229, 232
Gansberg, I.	359
Gass	238
Gatter, F.	165, 329
Gebhardt, H.	25, 317, 345, 353
Gehring, Hermann	(66), 233, 234
Geiselbrecht, D.	319
Geiss, Imanuel	(49), 119, 163, 164, 165, 303
Gelis	23
Genieser, H.G.	221
Gerbershagen, J.	116, 144, 162
Gerhard	241, 243, 248
Gerke, H.J.	253, 272, 354, 355
Gerl, Herbert	(93)
Gerstenberger, Heide	(95), 161, 235, 339, 351
Gerstmann, B.	199
Gessulat, S.	121, 126, 130, 146, 151, 188, 279, 280, 282, 283

Gierschner, Brigitte	14, 29
Gilbert, K.	210
Girnth, W.	168, 186, 266
Gläß, B.	151
Glockauer, H.G.	114
Glass, Christian	(93), 293, 311, 312
Glause, Paul	45, 105
Glockauer, H.G.	125, 143, 275, 337
Gniech, Gisla	(85), 314, 315, 320
Göbbel, Narciss	(75), 339, 351
Göbel	221
Görges, Sabine	40
Görs, Dieter	(94), 309, 311
Götze, K.H.	338
Gosch, H.	305, 307
Gotthold, Jürgen	(69), 239, 245
Gottschalch, Wilfried	(63)
Gottschalch, W.	316
Gottweiss, J.	168
Graf, H.P.	147
Graf, U.	174, 214
Grauerholz, B.	193, 199
Grenzdörffer, Klaus	(95), 235, 264
Grieme, W.	172, 173, 174
Griep, W.	342
Griesche, Heike	38
Grimme, L.Horst	(53), 208, 211, 212, 214, 219
Groetschel, R.	320
Gronewold, Helmut	41
Gronwald, Detlef	(78), 134, 178, 182, 185
Groß, D.	218, 269
Groscurth, U.	339, 351
Gruber, W.	155, 156
Grubitzsch, Helga	(75)
Grünewaldt, J.	343
Guderian, I.	171
Günther, Peter	21
Güse, Klaus	19
Guillet, A.	332
Gutehrle, Ilona	38
Gutte, R.	315

Haack, M.	319
Haarbusch, E.	314, 315, 320
Haase, B.	39
Hackstein, E.	216
Haefner, Klaus	(63), (83), 123, 129, 234
Hägermann, Dieter	(49), 164, 165, 287, 350
Häußermann, Hartmut	(90), 252
Haferkamp, Hans-J.	(58), (90), 248, 250, 258, 261
Haferkorn, H.J.	(63), 135, 137, 287, 289, 340
Hagedorn, Günter	(92), 136, 298, 299, 308
Hagemann, Harald	(95), 168, 186, 266, 273
Hagen, von, H.	294
Hahn, Manfred	(90), 163, 167, 258, 259, 260, 261, 325
Hahn, U.	366
Hainke, W.	354
Halm, Gerhard	18
Hanisch-Appeldorn, L.	36
Hansel	23
Harders, Nikolaus	(49), 172, 173, 360
Harjes, Chr.	327
Hart, Dieter	(69), 238, 244, 245
Hartmann, W.	356
Hasselbrink, R.	145
Haupt, Heinz-Gerhard	(75), 163, 166, 260, 325, 326
Heemeier, R.	292
Heer-Kleinert, L.	293, 312
Hegelin, Renate	142
Heide, Holger	(97), 218, 269
Heidemann, E.	333
Heidtmann, K.H.	121, 124
Heiland	250
Heinrichs	239
Heinsohn, C.	190, 328, 331, 333, 335
Heinsohn, Gunnar	(89), 296
Heinz, Walter R.	(58), (85), 185, 252, 253, 259, 260, 289, 315, 318, 320
Heinzmann, R.	103
Heitmann, S.	188

Helbich, W.	364
Heldmann	240
Hellborn, W.	177
Hellige, Hans-Dieter	(59), 192, 194
Hellmut, M.	221
Hellwing, H.-J.	355
Henne, W.	172
Hennig, J.	105
Henning, H.Jörg	(85), 314, 315
Henning, Joachim	(80), 132, 149, 231, 232
Henschel, H.	183
Henschen, W.	325, 343
Hentschel, A.	103
Herlyn, H.	348
Hermann, G.	324
Hermann, Ulrich	(63), 123, 133, 149, 152, 289, 358
Herms, Dieter	(75), 329
Herrlich, Elke	32
Herrlich, Horst	(80), 228, 229
Herrlich, Karl-Heinz	14
Hetzer	23
Heydemann, E.	326
Heygster, G.	234
Heyse	24
Heyser, Wolfgang	(53), 175, 207, 208, 226, 227
Hickel, Rudolf	(97), 253, 254, 272
Hickethier, Knut	(75)
Hildebrandt, Armin	(53), 207, 211, 212
Hindrichs, Wolfgang	(94), 157, 309, 311, 313
Hinrichsen, Diederich	(81), 228, 229
Hinz, Manfred	(69), 238, 244
Hobelmann	23
Hock, H.	363
Hönen, E.	348, 349
Hönerloh, Heinrich	(59), 194, 234
Hoerder, Dirk	(75), 163, 166, 325, 330
Hörmann, Günther	40, 242
Hörmann-Skalla, Helga	40
Hoffacker, Helmut	36
Hoffacker, Werner	16

Hoffmann, I.	359
Hoffmann, Reinhard	(69)
Hoffmann, Rudolf-E.	(81), 229, 232, 233
Hoheisel, Jürgen	31
Hoitsch, Hans-Jörg	(97), 263, 270
Holl, Karl	(49)
Holzapfel, Günther	(94), 157, 309, 310, 311, 313
Homburg, G.	141, 279, 283, 285
Hoppe, Manfred	(78), 180, 182
Horlbog, H.	155, 156
Horneffer, Klaus	(81), 199, 228
Howe, J.	316
Hübner, Chr.	169
Hübner, Werner	(53), (63), 124, 129, 213
Hübner, Voss-G.	339, 351
Hüttner, Manfred	(97), 264, 265, 271
Huffschmid, Jörg	(97), 158, 263, 273
Huisken, Freerk	(63), 128, 133, 137, 152, 169
Hundt-Heyer, S.	252, 253
Huppertz-Hermann	(81), 228, 231
Hyams -Peter, Helge-Ulrike	(79), 115, 124, 178, 179, 184
Hylla, N.	176
Ihlefeld, H.	204
Isbrecht, Klaus	31
Iwersen	267
Jaeger, Hans-Wolf	(75), 342, 343
Jaeger, Nils	(56), 220, 222, 226
Jaehne, H.	335
Jager, Helmut	40
Jahn, A.	221
Jantzen, Wolfgang	(52), 125, 135, 140, 276, 277 281, 286, 296, 321
Jaroslawska, Halina	(97), 164, 263, 267
Jaroslawski, Ian	(49), 160, 287, 340
Jasper, H.	355, 366
Jastorff, Bernd	(56), 200, 221, 222
Jehn, W.	366
Jelinski, B.R.	231

Jeske, Arnold	32
Jöhnk, Antje	36
Joerges, Christian	(70), 246
Johannson, G.	347
Johannson, K.	309
Jonas, Berthold	(93)
Jonek, K.	168
Jugert, G.	316
Jung, W.	118, 138, 345
Junk, G.	172, 173
Jurkscheit, H.J.	119, 303
Just, Eberhard	(56), 224
Kähler	290
Kähler, Wolf-Michael	21, 265
Kämper, H.	361, 363
Kaempfe, P.	294
Kahnwald, M.	183
Kaifi	23
Kaiser, C.	361
Kaiser, Wolfram	28
Kallmann	239
Kalmbach, Peter	(97), 230, 254, 272, 273
Kammler, E.	326, 341
Kappel	257, 268
Kappes, Kurt	(63), (86), 319
Kasche, Volker	(53), 211, 212, 219
Kats, W.	346
Keil, Annelie	(89), 285, 292, 294, 321
Keller, Ch.	170
Keller, Th.	319
Kettschau, L.	171
Keveloh, Ch.	199
Khoory, Roderich	39, 210, 217
Kielblock, R.	118, 123, 145
Kieselbach, Th.	320
Kinder, Hans-Peter	(81), 230, 231
Kinter, J.	345, 356
Kirschke, Heinz-Ulrich	21
Kittel, A.	173

Klatt, W.	190
Kleiber, Dieter	(86), 316, 318, 319
Klein	259
Kleinen, Günter	(72), 360
Kleinschmidt, Ursula	(72), 360
Kleinschmidt, Ursula	21
Kloft, Hans	(49), 165
Knieper, Rolf	(70)
Knoll	24
Koch, Hans-Jürgen	33
Koch, R.	348, 349
Kock, G.	301
Kögel, G.	364
Köhl, A.M.	176
Köhler, H.	216
Köhler, Rolf	29, 41
Koeper, J.	336
Koeppen, Christel	18
Kohlhase, H.	360
Kohlmüller, Ludwig	16
Komar, R.	174, 352
Kompa, K.	199
Kornberger, R.	327
Korsch, W.	158
Kortum, D.	169
Krämer-Badoni, Thomas	(90), 252, 339, 351
Kränicke, B.	355
Kraus, D.	116, 117, 338
Krause, C.	318
Krause, Detlef	(90), 235, 249, 265, 270
Krause, M.L.	361
Krause, R.	334
Krause, Ulrich	(81), 228, 230
Krauß, H.	305
Kreeb, Karl-Heinz	(54), 155, 156, 208, 215
Kretschmann, U.	312
Kretschmann, Rudolf	(52), 114, 125, 143, 275, 276, 337
Kretschmann, V.	293
Kretschmar, G.	362, 365, 366
Kreye, Horst	(75), 328, 344, 345

Kröger, E.	362
Krogmann, Werner	(75), 287, 340, 342
Kruckenberg	318
Krüger, E.	207
Krüger, Holger	18
Krüger, Marlies	(90), 159, 232, 255, 256, 257, 261
Krüger, W.	163, 164
Krüger-Müller, Helga	(79), 115, 121, 179, 180, 181
Krützfeld-Junker, H.	358
Krugmann, M.	329
Kück, Gerd-Rüdiger	14
Küppers	249, 265
Kuhlbrodt, R.	129, 150
Kuhlenkamp, Detleff	(94), 309, 310 131, 290
Kuhn, M.	170
Kunze, Oskar	35
Kurowski, A.	168
Kurth, Ina	(81), 159, 231, 232, 256
Kurth, Ulrich	(88), 121, 130, 158, 163, 164, 188, 189, 190
Kurz, Heinz-D.	33, (97), 230, 270, 271
Kutscha	235
Kutsupis, A.	170
Kutsupis, Sigrid	35
Ladeur, Karl-Heinz	(70), 235, 247
Läer, M.	208
Lampe, G.	183
Lamprecht, Günter	21, (88)
Lang, K.H.	360
Lange, Hellmuth	(85), 219
Langlosz, H.	366
Larcher, von, Detlev	12
Laubach, S.	129
Lautmann, Rüdiger	(70), 240, 246, 250, 258
Ledergerber, B.	173
Leibfried, Stephan	(89), 294, 295
Leibfritz, Dieter	(56), 220, 222
Leinberger, M.	295

Leithäuser, Gerhard	(98), 263, 273
Leithäuser, Thomas	(86), 315, 316, 317, 320
Lemke, D.	363
Lemmermann, Heinz	(73), 340, 358, 360
Lemper, Alfons	(98), 236, 266
Lentz, R.	105
Lenzen, R.	171
Leoper	224
Leppek, Hildegard	18
Lessing, S.G.	161, 345, 353
Leuze, Eva	(49), 155, 156, 157
Leyerer, W.	336
Libertin, Karin	38
Lichtenberg, Hagen	(70), 238, 243, 248
Liebe-Harkort, Klaus	(76), 150, 335
Lieberg, A.	361, 363
Limbach	(48)
Linke-Marßolek	167, 261
Lindenau, Volkmar	(81)
Linnemann, A.	229
Littek, Wolfgang	(79), 160, 172, 183
Lodh, N.	189, 306
Löffler, I.	343
Löhr, Klaus-Peter	(66), 233
Lohs, Ute	34
Lott, Jürgen	12, 28, 36, (88), 121, 188
Luczak, Holger	39, (100)
Ludwig, Karl-Heinz	(50), 287, 350
Ludyk, Günter	(61), 192, 194, 196
Lück, B.	127, 290
Lück, Manfred	18
Lüddecke, G.	300
Lüderwald, A.	173, 360
Lüthke	238
Luhede, G.	39
Linke-Marßolek	167, 261
Luther	268
Lutter, W.	191
Lutze	24

Maaß, Christel	21
Maaß, Hans-Heinrich	12
Machner, Hartmut	(83), 199, 204
Machtan, L.	166
Mader, Wilhelm	(94), 309, 311
Männche, K.	306
Mävers, H.	361, 362
Mävers, Klaus	(73), 359, 360
Mahro, B.	212
Maier, H.	151, 294, 304, 321
Manske, Chr.	126, 184, 283
Markus, Ernst-August	19
Marose, U.	221
Marquard, E.	121, 188
Marte, Gert	(61), 234
Martini, Jürgen	162, 326, 327, 329
Marzahn, Christian	(89), 251, 292, 293, 296, 312
Mathies, A.	275
Matthies, Hermann	12
Matthies, Klaus	(63), (73), 147, 304, 348, 352, 356
May, Th.	105
Mayer	24
Mayer-Heinricy, Adalbert	(83), 197, 200, 204
Mazur, D.	119, 120, 301, 302
Meese, Günther	19
Megow, V.	354
Meiners, P.M.	299
Meinken, K.	308
Meinken, Ursula	(50), 175, 176, 226
Melching, Elfriede	33
Melchiorre	24
Memmen, H.	362
Mengel, H.	324
Menk, Antje-Katrin	(76), 138, 142, 150, 335
Menk, U.	339, 351
Merkel, Johannes	(89), 292, 294, 296
Meseck, U.	306
Metscher, Thomas	(76), 163, 325, 328, 329, 344
Meyer, A.	346

Meyer, G.	207, 211, 212, 222
Meyer, Harry	16
Meyer, Hartmut	31
Meyer, Jürgen, A.E.	(70), 238, 243, 246, 247
Meyer, R.	171, 203, 354
Meyer, U.	362
Mielke-Lumm, Selma	18
Milhoffer, Petra	(63), 120, 124, 129, 137, 144, 145, 147, 149, 153, 288
Milnera, Stanislav	(50), 175, 226, 227
Minke, Eckhard	39
Missol	24
Moldenhauer, M.	363
Moll, Ursula	38
Moll, Reinhard	40
Mossakowski, Dietrich	32, (54), 209
Mückenberger, Ulrich	(70)
Müller, Hans-Dieter	40
Müller, Ingo	(70)
Müller, J.	183, 207, 216
Müller, L.	305
Müller, Michael	35, (73), 339, 351
Müller, P.	147
Müller, Rainer	(50), 172
Müller, Wilfried	(61), 185, 191, 192, 194, 198, 200, 202, 225
Müller-Isenburg, Renate	(50), 116, 122, 124, 129, 134, 144, 148, 159, 160, 161, 162, 163, 175, 176, 326, 327, 336
München, R.	214
Münzner, Hans-Friedrich	32, (81)
Mützelburg, Dieter	36, 119, 120, 131, 298, 301, 302
Mundt, Harri	35
Munzel	242
Nake, Frieder	(61), 192, 195, 233, 234
Naujokat, Th.	105
Naulet, B.	346
Navarro, Jose M.	(76)
Nehrkorn, Alexander	(54), 216
Neindorf, von	23

Nemeth, W.	119, 120, 301, 302
Nettmann, K.-H.	209
Neuendorf-Bub, Brigitte	(89), 294
Neuhaus	144, 145
Newrzella, R.	146, 279
Niedderer, Hans	(64), (84), 197, 200, 203
Nieder	249, 265
Niemeyer, W.	127, 290
Nievers, K.	339, 340, 351, 352
Noack, Cornelius	28, (84), 197, 198, 199, 200, 203
Noltenius, Heidi	29
Nothacker, D.	207, 211, 212
Nowak, J.	314
Nowak, R.	220
Nutbohm, Hans-Walter	(73), 348, 349
Oeljeklaus, Eberhard	(82), 191, 229, 232
Oenning, K.	173
Ortmann, Friedrich	(79), 130, 180, 181
Ortmann, Hedwig	(79), 115, 125, 180, 184, 293 312
Ortner, Monika	45
Oshiro, J.	334
Osius, Gerhard	(82), 213, 230, 231
Ostendorf, J.P.	358, 364, 365, 366
Osterland, Martin	(99), 254, 272
Ott	167, 261
Otten, Marion	34
Paegelow, Helmut	37
Päsler, J.	357
Pahl, W.	231
Pajenkamp, E.	309
Palma, Anibal	(90), 162, 326, 327
Papendorf	240
Pasternack, Gerhard	(77), 328, 342, 344
Paul H.	177, 237, 296, 313, 328, 347
Paul, Lothar	(77), 247, 344, 345
Paulissen, M.K.	305
Pech, H.	285

Peitgen, Heinz-Otto	(82), 199, 229
Perl-Störtebecker, I.	120, 128, 147, 148, 152, 288
Peschke, M.	333
Peter, Lothar	(91), 235, 259
Petrat, Gerhardt	(64), 132, 133, 151, 152, 348, 349, 358
Petridis, G.	221
Pfeiffer, Karlheinz	(54), 214, 215
Pixa-Kettner, U.	281, 283, 284
Plath, Peter Jörg	(56), 222, 223, 226
Podolski, Hannelore	12, 36
Pönitz, M.	173
Pohl, M.	25
Pohl, H.J.	168, 270
Polzin, Manfred	(93, 119, 120, 301, 302, 304, 307
Popescu-Zeletin	234
Pophanken, H.	324
Popovic, Dobrivoje	(61), 192, 193, 194, 196
Porst, Hans-Eberhard	(82), 220, 229, 232
Pouradier-Duteil, Françoise	(77), 328, 332, 333, 344
Prätzel-Wolters, D.	229
Pralle, E.	293, 312
Preuss	314, 319
Preuß	22
Preuß-Kippenberg, Ingrid	36
Preuß, Otmar	(64), 116, 117, 123, 125, 132, 133, 184, 291, 338
Preuss, Ullrich-K.	(70), 236, 238, 239
Prüfer, M.	228
Prüm, R.	197
Pscheidle, G.	312, 356
Pyko, Ulrich	37
Quensel, Stephan	(91), 240, 251, 296, 297
Quinteros-Yanez, L.	(91), 161, 162, 244, 247, 260, 326, 327

Rache, H.	140, 276, 278
Radzun, R.	146, 279, 280, 284
Raters, Ernst	38
Raethzel, N.	319
Rath, Hans-Josef	39, (100)
Rath, F.	340
Rath, V.	348
Rau, P.	121, 181, 326
Rauner, Felix	(79), 124, 181, 182, 185, 336
Regenhardt, U.	173
Rehling-Salfner, Ruth	(64), 142, 335
Rehkugler, Heinz	(98), 270
Reible	318
Reichelt, Helmut	(91), 235, 248, 251, 257, 258
Reichmann, E.	126, 141, 276, 279, 281, 282
Reincke, Wilhelm	(52), 126, 137, 140, 146, 153, 276, 277, 279, 280, 282, 283, 286
Reinhold, Karl-Leonhard	32
Reins, N.	175
Rensing, Ludger	(54), 211, 219
Rentmeister, C.	293, 312
Reuter, G.	364, 365, 366
Reuter, H.	319
Rexilius, G.	317, 319, 320
Rey, L.	333
Richard, Jörg	(64), 129, 138, 150, 353
Richter, Dieter	(77)
Richter, Peter	(84), 199
Richter-Landsberg, C.	211
Rickers, St.	293, 312
Riechel-Charecka	117
Rieh, W.	306
Riekens, Reinhard	(56), 223, 224, 225
Rinken, Alfred	(70), 240, 244, 245, 247
Rißmann-Eichwede, Erika	40
Ritter, K.	285
Roeder, G.	356
Röhlke, G.	309
Rösenthaller, Gerd Volker	(56), 220, 221
Rößler, H.J.	180
Rohlf's	308

Rohnke, I.	189
Rohr, Barbara	(52), 114, 143, 275, 286, 337
Roman	23
Roos, F.F.	104, 173
Roos, Paul	(82), 228, 229
Rossa, M.	319
Roth, A.	287, 350
Roth, Gerhard	(54), 207, 210
Roth, Leo	(58), 127, 131, 135, 287, 289, 290, 350
Rothamel, Joachim	41
Roy, Sarbesh Chandra	(61), 192, 193, 194, 195
Rubart, R.	354
Rühlemann, Ingrid	36
Rüßmann, Helmut	(71)
Ruppert, G.	177
Ruprecht, W.	356
Ruthenberg, B.	300
Ruthke, Herbert	35
Ryder, Peter	(84), 199, 200, 204
Rykena, S.	209
Sanchez, H.	162, 326, 327
Sandkühler, Hans-Jörg	(91), 161, 258, 259, 261
Saurien, D.	172, 183
Sautermeister, Gerd	(77), 116, 117, 163, 325, 338, 342, 343
Schablow, M.	115, 179
Schäfer, H.	129, 150
Schäfer, Heinz	(98), 264, 271
Schäfer, M.L.	198
Schäfer, Rüdiger	(82), 200, 228
Schäfer, Wolfgang	(51), 158
Schafmeister, Peter	(91), 252, 253, 258
Schaub-Dold, Margot	32
Schauz, Karl	(54), 207, 217, 218
Schecker, H.	197
Scheele, Klaus	(93)
Scheer, Jens	(84), 198, 202, 207
Schefold, Dian	(71), 235, 241
Schellhase	354, 355
Schellinski, K.-D.	305

Schemel, G.	292
Schenk, Irmbert	(77), 345, 353
Schiebel, H.M.	220
Schiele, S.	208, 215
Schiff, Bernhard	(58), 127, 131, 287, 288, 290
Schimmel, C.	121, 181
Schindler, H.	115, 180, 314, 316, 320
Schindler, Manfred	(82), 231
Schindler, R.	333
Schiphorst, I.T.	361
Schirmer, Michael	(54), 209, 216
Schirmer, U.	146, 279, 280
Schlage, Ch.	171
Schliwa, Werner	(54), 207, 214
Schloot, Werner	38, (54), 210, 213, 217
Schlüter, Anne	33
Schlutz, Erhard	(94), 310, 311, 313
Schmadke, H.	363
Schmidt, Alois	(81), 156, 157
Schmidt, A.	207
Schmidt, D.	218, 269
Schmidt, Eike	(71), 239
Schmidt, J.	162, 163
Schmidt, Jörg	(51), (64), 116, 124, 129, 133 134, 144, 152, 166
Schmidt, P.G.	105, 188
Schmidt, Wolfgang	16
Schmiedel, M.	191
Schminck-Gustavus, Chr.U.	(71), 235, 236, 247, 260, 273
Schmitt, F.	149
Schmitt, P.	339, 351
Schmitt, R.	118, 177, 237, 296, 313, 328, 347
Schmitt, Rudolf	(64), 123, 145, 149
Schmitz, J.	295
Schmitz, Wolfgang	14
Schmitz-Feuerhake, Inge	(84), 191, 200
Schmundt	238
Schneelee, Michael	38
Schneider	22
Schneider, A.	354

Schneider, K.	207, 215, 216
Schneider, W.	130, 146, 279, 280
Schnettler, M.-L.	364
Schnittger	238
Schodde, Klaus	14, 28
Schöck, E.C.	158, 162, 326, 327
Schön, Marion	33
Schönecker, H.	362, 363
Schönwälder, Hans-Georg	(58), 127, 131, 287, 288, 289, 298, 299
Schöttgen, Marion	12
Schöttler-Boll, D.	354
Scholz, G.	207, 209
Scholz, H.	129, 191
Scholz, K.	314
Scholz, W.	192
Schröder, A.	158, 189, 298
Schröder, Almuth	(51)
Schröder, Dirk	38
Schröder, Dörte	35
Schröder, P.	362
Schroer, H.	159, 255
Schroer, Wolfram	(57), 221
Schrübbbers, H.	226
Schubert, P.	193
Schütt, P.	280
Schui, Herbert	(98)
Schuler	270
Schulke, Hans-Jürgen	(93), 299, 300, 313
Schulte, Günter	39
Schulte	250
Schultheiß, A.	283
Schultze, H.J.	300, 352
Schulz, A.	224
Schulz, Gerhard	34
Schulz, Hermann	(88), 188, 189, 190
Schulz, V.	219
Schulz-Eckloff, Günter	(57), 222, 223, 226
Schumann, Karl-F.	(71), 235, 243
Schumann, Michael	(100)
Schwarz, M.	24
Schwarzwälder, Herbert	(51), 165

Schwedes, Hannelore	(64), (84), 147, 198, 200, 304
Schwegler, Helmut	(84), 199
Schwegler, H.	219
Schweitzer, R.	197, 204
Schwerdt, A.	312
Schwier, Willi	39
Schwiering, Dieter	(98), 263, 268
Schwill, Wolf-Dietrich	21
Schwoon, W.	293, 312, 321
Seibt, Peter	(51), 160, 161
Seitz, L.	324
Seiwert, H.	188, 189
Sell, Axel	(98), 263
Sellheim, W.	364
Senghaas, Dieter	91 (255)
Senghaas - Knobloch	316
Shams, Rasul	(98), 266
Sianoudis, J.	204
Siegert, Wolff	(84), 198, 199, 200
Siek, F.	160, 336
Sieveking, Klaus	(71), 236, 242, 243, 247, 248
Sikor, H.	363
Silberer, Günter	(98), 264, 265
Silz	23
Simhan, Krishna	(84), 199, 200, 201
Sittermann, Lilli	32
Slater, K.	175, 226, 227
Slawatycka, F.	117
Smith	273
Sobotta, W.	193, 196
Sommer, J.	317
Sonnenfeld, K.	353, 357
Sorge, H.	189
Soyka, Elisabeth	24
Spantekow, H.	292
Specker, B.	103
Spieß, M.	190
Spilling-Krüger, G.	103
Spohr, J.	103
Spreckelmann, H.	193
Springer, J.	183, 194

Stach, M.	207
Stadler, Michael	34, (86), 314, 318
Stadler, S.	319
Stahl, B.	140, 276, 278
Stallberg, Friedrich W.	(91)
Staude, Wilfried	(85)
Stellmann, U.	123
Steiger, Otto	(99), 168, 186, 266
Stein, R.	314, 316
Stein, Rudolf	(86)
Steinberg, Hans-Josef	(92), 167, 260, 261
Steiner, Manfred	(99), 268
Steinforth, W.H.	129, 150
Stemme, Fritz	(58), (86), 289, 315, 320, 321
Sterzig, Jürgen	18
Stillke, C.	316
Stöcker, Hermann	36, 151
Stöppler, Siegmар	(99), 230, 264, 270, 271
Stohrer, Wolf-Dieter	(57), 220, 222
Stollmann, R.	342, 343
Storm, M.	364
Straka, Gerald	(59), 127, 130, 135, 287, 288, 289
Strosetzki M.	276, 277
Struckmeyer	131, 290
Strümpfer, H.	120, 121, 128, 147, 148, 156, 288
Stuby, Gerhard	(71), 239, 244
Stürmann, Ch.	104, 105
Suhl, H.	192
Szabo, G.	295
Szankay, Zoltan	159, 255
Taubmann, Wolfgang	(51), 155, 156, 296
Teggemann, Detmar	45, 103, 105
Tempelmann, H.	306
Teubner, Günther	(71)
Thal, Rosemarie	33
Thiele, Charlotte	22
Thiemann, Wolfram	(57), 223, 226
Tholen, A.G.	319
Thomssen, Wilke	(94), 157

Thoss, Peter	(71), 238, 240, 246
Tiefensee, Hans-Joachim	17
Tiefensee, J.	126, 141, 276, 278, 281, 284
Tiesler, G.	305, 314
Timm, Jürgen	(82)
Timmermann, W.	169, 218, 269
Tin, Annegret	38
Tiftler, E.	146, 279, 280
Tönnies	238
Tolle, Ch.	122, 148, 175, 176
Tolle, J.	308
Torkel, W.	358
Tretow, Sigrid	12
Tricht, van, K.	361
Tsiakalos, Georgios	(55), 210, 211, 217
Tykwier, H.	122, 148, 175, 176
Ubbelohde, Reiner	(64), 119, 129, 131, 136, 151, 303
Ubben, R.	288, 298
Ubbens	24
Uebers, R.	224
Ulrich, Hans-Dieter	20
Ulusoy, I.	190
Ungerer, Dietrich	(93), 131, 298, 300, 304
Unterstein, M.	104
Vahldiek, R.	191
Vater, Dietrich	(77), 331, 332
Vaquez, G.	334
Veiga, A.	262, 328, 346
Verhelst, Ernest	37
Vetter, Günter	(65), (86), 123, 149, 315
Vetter, K.	356
Vicker, M.G.	219
Vietor	24
Villie, von, Th.	317, 319
Vinnai, Gerhard	(65), (86), 123, 133, 261, 297, 315, 320, 321
Visser, Andreas	39, (100)
Viets, R.	104
Voermanek, Erik	17

Vogel	23
Vogt, Rolf	(86), 320
Voigt, A.	144, 145
Voigt, Annemarie	12
Voigt, Bodo	(79), 121, 122, 134, 181, 185
Voigt, Wilfried	(94), 309, 311, 313
Vollmerg, B.	316
Vring, von der, Thomas	(51)
Wacker, A.	315, 319
Wagner, E.	361
Wagner, Karl-Heinz	35, (77), 328, 344
Wagner, Wilfried	29, 31, (51), 155, 158
Wahler	23
Wahsner, Roderich	40, (72), (100), 246, 254, 272
Walk, L.	293
Wallisch-Prinz, B.	189, 257, 268
Walsdorff	23
Walter, Hubert	(55), 210, 212, 217
Waltz, Matthias	(77), 163, 325, 332
Wambach, B.	361
Wanczek, Karl-Peter	(57), 198, 220, 221, 222, 225
Wapler, Gerald	21
Warncke, Ernst-August	34
Warnken, Wolfgang	32
Wasiljeff, Alexander	(61), 192, 193, 195, 201
Wasmansdorff, V.	39
Watson, Ian	(78), 324, 329
Weber, G.	207, 217, 218
Weber, Herbert	(67), 233, 234
Weck, Manfred	(78), 185, 336, 344, 345
Wedemeier-Marwick, Ch.	181
Wehkamp, K.	294
Wehmeyer, Peter	12
Wehner, Th.	317, 319
Wehrhahn	24
Weibezahn, Roland	21
Weichelt, Andreas	20
Weickel, B.	307
Weidemann, Gerhard	(55), 208, 216

Weidenfeld, A.	362
Weinberg, P.	300
Weinmann, R.	208
Weitzel, G.	212
Welke	25
Weller, J.	224
Wenzel, Eva-Maria	12
Werner	235, 292
Werner, Günther	39, (100)
Werner, H.	320
Werner, R.	215
Weß, L.	207, 211, 212
Wessels, Bodo	(65), 134, 172, 173
Weymann, Ansgar	(94), 310, 311
Widderich, R.	309
Wiehe, V.	301, 307
Wieneke, R.	169
Wiezorek, Hella	23, 45, 104
Wihstutz, Volker	(82)
Wildgen, Wolfgang	(73), 328, 344
Wilhelmer, B.	314, 320
Wilke, U.	201
Wilkening, Rüdiger	(78), 185, 287, 336, 340, 342, 343
Wille, Regina	(57), 175, 224, 226
Willker, W.	285
Wilms	260
Winter, A.	324
Winter, Gerd	(72)
Wirth, Margaret	(52), 157, 160, 256, 267, 336
Wischnewsky, Manfred B.	(82), 197, 213, 229, 232
Witte, Harald	(55), 207, 209, 210
Witte, K.	294
Wittler, R.	361
Wittkowsky, Alexander	12, 28, 29
Woehrle, Dieter	(57), 221, 222, 225
Wölcke, K.H.	345, 353
Wöhleking, W.	120, 121, 128, 147, 148, 288
Wokittel, Horst	(65), 128, 150, 291
Wohlmuth, Karl	(99), 119, 155, 236, 266, 303
Wolf	24

Wollenberg	(95), 310, 311, 312
Wollenweber, B.	328, 331, 333, 335
Wolter, G.	361, 362
Wulf	314
Wulf, K.	207, 217, 218
Wulferding, F.	308
Yücüncü, U.	181
Yu-Siu, L.	155
Zahn-Wienads, I.	363
Zamory, Eberhard	14
Zech, Reinhold	(92), 258, 259
Zeh, Siegfried	172, 173, 174, 176
Zeiss, M.	339, 351
Ziebarth, Ursula	45, 104, 106, 236
Ziechmann, Jürgen	(59), (65), 120, 128, 130, 147 148, 151, 288, 289
Ziegler, Günter	17
Zienert, H.J.	318, 319
Zimmermann, W.	348, 349
Zink, A.	130, 146, 279, 284
Zipfel, P.	212, 219
Zistel, A.	210, 217
Zitzner, M.	114, 143, 275, 276
Zoll, Rainer	(52), 157, 160, 183, 311, 313
Zurek, A.	317

**Schöne Ferienhäuser,
abseits vom Touristenstrom,
in Süd- und Südwestfrankreich/Dordogne
zu vermieten:**

Flüsse, Seen, Hügel, Wassersport, Angeln, Tennis, Reiten, Burgen,
Tropfsteinhöhlen. Schlafgelegenheit für 4 bis 10 Personen. Preise:
DM 220,- bis DM 1500,- per Woche. Anfragen und Bestellungen
abends und am Wochenende.

Telefon (0421) 44 13 44



**Abkürzungs-Erläuterungen
zum Kapitel „Lehrveranstaltungen der Universität Bremen“**

Seitenzahl: Vor dem Schrägstrich Fachbereich. — nach dem Schrägstrich die fortlaufende Seitenzahl des jeweiligen Fachbereichs.

Beispiel: III/11 = Fachbereich 3, Seite 11

- zu Spalte 2:
- | | | |
|-----|---|---|
| PL | = | Programmierlabor |
| PP | = | Projekt- bzw. Vorprojektplenum |
| AV | = | Arbeitsvorhaben |
| BK | = | Basiswissenskurs |
| K | = | Kurs (auch Begleitkurs, Lektüre-Kurs, usw.) |
| S | = | Seminar |
| V | = | Vorlesung |
| UB | = | Übung |
| BL | = | Blockveranstaltung |
| UE | = | Unterrichtseinheit |
| U | = | Unterricht/Instrumentalunterricht |
| AG | = | Arbeitsgruppe |
| E | = | Erkundung |
| P | = | Praktikum |
| KO | = | Kolloquium |
| EX | = | Exkursion |
| T | = | Tutorium |
| BE | = | Blockeinheiten |
| SPF | = | Schwerpunktfach |
- Beispiele:**
- | | | |
|---------|---|---|
| K + EX | = | Kurs mit Exkursion |
| K + P | = | Kurs mit Praktikum |
| AV + UE | = | Arbeitsvorhaben mit Durchführung einer Unterrichtseinheit |
- zu Spalte 4: Der als **Kontaktperson** geltende Veranstalter ist **unterstrichen!**
- | | | |
|------|---|--------------------------------|
| (LB) | = | Lehrbeauftragter |
| (PL) | = | Praxislehrer |
| (T) | = | Tutor |
| (WM) | = | Wissenschaftlicher Mitarbeiter |
- zu Spalte 5:
- | | | |
|-----|---|--|
| EGW | = | Erziehungs- und gesellschaftswissenschaftliche Lehrveranstaltungen für Lehramtsstudenten |
| „K“ | = | für Kontaktstudenten |
| LF | = | Lehrerfortbildung |
| LW | = | Lehrerweiterbildung |

Für den Studiengang Arbeitslehre/Politik

Schwerpunkte:

- | | | | | | |
|-----|---|---------------------|----|---|----------|
| I | = | Integrationsbereich | OE | = | Ökonomie |
| GE | = | Geschichte | TE | = | Technik |
| GEO | = | Geographie | PO | = | Politik |

Schulfach:

- | | | |
|----|---|--------------------|
| AL | = | Arbeitslehre |
| EK | = | Erdkunde |
| GK | = | Gemeinschaftskunde |
| GE | = | Geschichte |

HW	=	Hauswirtschaft
TW	=	Technisches Werken
TEX	=	Textilarbeit
WL	=	Wirtschaftslehre
SA	=	Lernbereich Sachunterricht
WIT	=	Lernbereich Wirtschaft und Technik

Beispiel: OE(AL) = Veranstaltung wird im Schwerpunkt Ökonomie für das Schulfach Arbeitslehre angeboten

Für den Studiengang Lehramt Sekundarstufe II mit einem berufsfeldbezogenem Fach

I	=	Integrationsbereich
EL	=	Fachrichtung Elektrotechnik
WI	=	Fachrichtung Wirtschaftswissenschaft
SOZ	=	Fachrichtung Sozialwissenschaft
EH	=	Fachrichtung Ernährungs- und Hauswirtschaftswissenschaft

Für den Studiengang Behindertenpädagogik

Inhaltsbereich:	SB	=	Bedingungen der Sozialisation Behinderter
	DB	=	Pädagogisch-psychologische Diagnostik von Behinderung
	PD	=	Pädagogik und Didaktik
	TH	=	Therapie
Schwerpunkt:	GB	=	geistige Behinderung
	LB	=	Lernbehinderung
	SPB	=	Sprachbehinderung
	VS	=	Verhaltensstörung

Für die Studiengänge Biologie – Chemie – Mathematik – Physik

DP	=	Diplom
L	=	Lehramt
LS	=	Lehramt, Lernbereich Sachunterricht

Für den Studiengang Diplompädagogik

SCH	=	Studienrichtung Schule
WEI	=	Studienrichtung Weiterbildung

Für den Studiengang Sport/Wissenschaft

SPO	=	Sport
KMS	=	Lernbereich Kunst/Musik/Sport

Für den Studiengang Kommunikation/Ästhetik

E	=	Englisch
F	=	Französisch
DE	=	Deutsch
SP	=	Spanisch
MU	=	Musikpädagogik
KU	=	Kunstpädagogik
KMS	=	Lernbereich Kunst/Musik/Sport

zu Spalte 5a)

Für die Studiengänge Biologie/Chemie

- FD = Fachdidaktik
- FS = Fachsystematik
- BGW = Berufspraktische, gesellschaftswissenschaftliche und wissenschaftstheoretische Anteile

Für den Studiengang Sozialwissenschaften

- BP = Schwerpunkt Bildungsplanung
- SRP = Schwerpunkt Stadt- und Regionalplanung
- RS = Schwerpunkt Resozialisation
- AP = Schwerpunkt Arbeit und Produktion
- DW = Schwerpunkt Dritte Welt

Für den Studiengang Wirtschaftswissenschaft

- PRO = Schwerpunkt Produktion im weiteren Sinne
- GRP = Schwerpunkt gesellschaftliche Reproduktion
- SUV = Schwerpunkt Staat und Verwaltung
- IW = Schwerpunkt Internationale Wirtschaft

Für den Studiengang Diplompädagogik

Studienrichtung Schule

- EG = Erziehungswissenschaftliche Grundlagen
- SP1 = Schwerpunkt 1
- SP2 = Schwerpunkt 2
- SP3 = Schwerpunkt 3

Studienrichtung Weiterbildung

- IH1 = Inhaltsbereich 1
- IH2 = Inhaltsbereich 2
- IH3 = Inhaltsbereich 3
- IH4 = Inhaltsbereich 4

Für den Studiengang Sozialpädagogik

- GR = Grundstudium
- EVE = Schwerpunkt Elementar/Vorschulerziehung
- SSS = Schwerpunkt Sozialpolitik/Sozialverwaltung/Sozialplanung
- JUE = Schwerpunkt Jugend- und Erwachsenenbildung
- DSI = Schwerpunkt Dissozialität und sozialpädagogische Intervention

Für den Studiengang Kommunikation/Ästhetik

- LW = Literaturwissenschaft
- SW = Sprachwissenschaft
- FE = Fremdspracherwerb
- LA = Politische Landeskunde und Sozialgeschichte
- ME = Medienwissenschaft
- PA = Praxisanteile nach der Ordnung für Schulpraktische Studien vom 3. 4. 74

AU	=	zusätzlicher Studienschwerpunkt Architektur und bebau- te Umwelt
WÄ	=	zusätzlicher Studienschwerpunkt Warenästhetik (Design)
FPA	=	Fachpraktische Anteile
FWA	=	Fachwissenschaftliche Anteile
MP	=	Musikpraktischer Schwerpunkt
MWK	=	Musikwissenschaftliche Kenntnisse
GA	=	Grundausbildung
GAS	=	Schwerpunktwahl (nach der Grundausbildung)
IU	=	Instrumentalusbildung
LF1	=	Lernfeld 1)
LF2	=	Lernfeld 2) Kunstpädagogik
Beispiele:		LW, PA = Literaturwissenschaft mit Praxisanteilen

zu Spalte 6)	A	=	Anfänger, d.h. erste und zweite Semester
	M	=	Mittlere Semester (bis 4. Semester)
	H	=	Höhere Semester (ab 5. Semester)
			Wenn die Teilnahme auf Studenten/-innen bestimmter Semester begrenzt ist, erscheint eine Zahl
Beispiel:	6,7	=	Es sollen nur Studenten/-innen im 6. und 7. Semester teilnehmen

zu Spalte 7)	P	=	Primarstufe
	S1	=	Sekundarstufe 1
	S2	=	Sekundarstufe 2

zu Spalte 9)	Falls die Lehrveranstaltung nicht wöchentlich stattfindet, erscheint der Turnus		
Beispiel:	14-tägl.	=	alle 14 Tage
	3-wöch.	=	alle 3 Wochen



Nachtrag

Veranstaltungsverzeichnis Sommersemester 1982

NUMMER FORM TITEL DER VERANSTALTUNG VERANSTALTER TERMIN GEBAEUDE RAUM

 *** DEL EGW-VERANSTALTUNGEN ***

0236 FR 17.00-19.00 GW2 A2520
 0333 INTELL.VERHALTENSFORMEN IM MATHE.-UNTER- ELLROTT D. DO 10.00-12.00 NW1 S319
 RICHT DER PRIMARSTUFE DARGESTELLT AN
 AUSGEWAELHTEN BEISP. IM PROJEKT:"WOHNEN"

 *** FACHBEREICH 1 ***

1100 PP ENTWICKLUNGSPROBLEME DER VR CHINA. TAUBMANN W. DI 16.00-18.00 GW2 B1150
 BAUER R.
 1332 PLANUNG EINER UNTERRICHTSEINHEIT. ALBERS W. DO 15.00-17.00 GW2 B1170
 1333 GESCHICHTE DER SOZIALMEDIZIN. MILLES D. DI 13.00-15.00 NW1 S320
 1621 FAHRZEUGTECHNIK. BUNKE H. MI 10.00-12.00 GW2 AL/P-WERKST.
 1622 GRUNDKURS METALL. BUNKE H. DI 10.00-12.00 GW2 AL/P-WERKST.
 1623 GRUNDKURS ELEKTROTECHNIK. FLATO G. DI 10.00-12.00 GW2 AL/P-WERKST.
 1624 GEFAHREN DES ELEKTRISCHEN STROMES. FLATO G. MI 10.00-12.00 GW2 AL/P-WERKST.
 1625 ELEKTRISCHE SCHALTUNGEN. FLATO G. DO 10.00-12.00 GW2 AL/P-WERKST.
 1927 ERWACHSENENBILDUNG ALS RELIGIONSPAEDAGO- LOTT J. MO 15.00-17.00 GW2 B3760
 GISCHES HANDLUNGSFELD.

WICHTIGER HINWEIS:

 AUFGRUND DES STARK REDUZIERTEN LEHRAUFTRAGSDEPUTATES FALLEN
 CA. 70% DER LEHRAUFTRAEGE AUS.
 BITTE AUSHAENGE BEIM FACHBEREICH 1,GWII - EINGANG TURM G -
 1.EBENE UND BEIM VERANSTALTUNGSBUERO, GWII 2.EBENE, BEACHTEN.
 RAUM-UND TERMINAENDERUNGEN SIND DEM AUSHANG ZU ENTNEHMEN.

NUMMER	FORM	TITEL DER VERANSTALTUNG	VERANSTALTER	TERMIN	GEBAEUDE	RAUM

***			***			
*** FACHBEREICH 2			***			
***			***			

2041		BETREUUNG AUSLAENDISCHER STUDENTEN.	BALCHA F.		NW1	
2529		SEMINAR UEBER QUANTENFELDTHEGRIE. *** VERANSTALTUNG ENTFAEHLT.	NDACK C.		NW1	S320
2557		EINFUEHRUNG IN SPEZ. ELEKTRO. METHODEN DER KERNSTRAHLUNGSMESSTECHNIK MIT BES. BERUECKSICHTIGUNG DER SPEKTROMETRIE.	GOEDECKE R.		NW1	
2558		METHODEN DER MATRIXKORREKTUR BEI DER ENERGIEDISPERSIVEN ROENTGENFLUORESZENZ- ANALYSE.	WEHRSE R.		NW1	
2559		BETREUUNG AUSLAENDISCHER STUDENTEN.	JAISLI W.		NW1	

***			***			
*** FACHBEREICH 3			***			
***			***			

3251		PROBLEME EINER HUMANISIERUNG DER ARBEITSWELT.	VILMAR F.			
3252		RECHTLICHE UND SOZIALE ASPEKTE CHEMI- SCHER TAETIGKEIT.	FISCHER			

***			***			
*** FACHBEREICH 4			***			
***			***			

4002		*** VERANSTALTUNG ENTFAEHLT.				
4125		*** 14-TAEGIG		FR 13.00-17.00		
4166			JAEHNICHEN	MO 10.00-12.00 MZH MO 13.00-15.00 MZH		5210 5300
4169			MUELLER	FR 08.00-12.00 MZH		5260
4170					NW1	N125

NUMMER	FORM	TITEL DER VERANSTALTUNG	VERANSTALTER	TERMIN	GEBAEUDE	RAUM

*** FACHBEREICH 5 ***						

5002-ISES-C1		STUDIENGANG JURISTENAUSBILDUNG.	SIEVEKING 5.	DI 14.00-16.00	NW1	N131
5002-ISES-C4		STUDIENGANG WIRTSCHAFTSWISSENSCHAFT.	LEMPER A.	FR 09.00-13.00	GW2	B1410
5106		AUSGEWAELHTE PROBLEME EINER POLITISCHEN DEKONOMIE DES SOZIALISMUS.PLANUNG UND STEUERG. SOZIALDEK. PROZ. IM SOZIALISMUS	CONERT	MO 10.00-12.00	MZH	6340
5109		SOZIALE NORMEN UND SOZIALE KONTROLLE.	HAFERKAMP	DO 10.00-13.00	GW2	B3230
5116		THEORIEN ZUR SOZIALSTRUKTUR: DIE BEDEUTUNG VON GRUNDBESITZ.	HAEUSSERMANN	DO 08.00-10.00	GW2	B3230
5123		SOZIALE KONTROLLE ABWEICHENDEN VERHALTENS IM STRASSENVERKEHR.	SCHULTE	FR 10.00-12.00	MZH	6340
5141		DIE NEUE MITTELKLASSE. METHODDLOGISCHE PROBL. D. KLASSENANALYSE	ZECH	DO 13.00-15.00	GW2	A2510
5142		STATISTIK II MIT UEBUNGEN (BLOCKSEM. AM ENDE DES SEMESTERS)	KRUEGER M. KURTH I.	MO 09.00-13.00	GW2	B1632
5148		AUSGEWAELHTE PROBLEME DER DEUTSCHEN GESCHICHTE 1890-1914.	STEINBERG	DI 08.00-10.00	GW2	B3230
5154		ZUR THEORIE LANGFRISTIGER PROZESSE GESELLSCHAFTLICHER VERAENDERUNG II	SENGHAAS	DO 08.00-10.00	GW2	B1632
5346	KOLL.	DYNAMISCHE MODELLE IN DER DEKONOMIE.	DENNEBERG KALMBACH	DI 13.00-15.00	MZH	6340
5347		EINFUEHRUNG IN SPSS UND ANDERE RELEVANTE SOFTWARE (EINSCHL. PROGRAMMIERUEBUNGEN)	KAEHLER	MO 13.00-15.00	GW2	B2770
5363		EMPIRIE DER FRIEDENSBEWEGUNG, GRUNDLAGEN DER EMPIRISCHEN FORSCHUNG (EMPIRIE I). *** KOMPAKTSEMINAR *** SA. 24.4., SO. 25.4., SO. 2.5.,	WALLISCH-PRINZ	10.00-16.00	MZH	7200
5366		KUPPELPRODUKTION.	KRAUSE	DI 10.00-12.00 DO 10.00-12.00	MZH MZH	6340 6340
5367		INVESTITIONSTHEORIE.	DENNEBERG	DO 08.00-10.00	MZH	6340
5501/4		ZIVILRECHT I	HERR	MI 10.00-12.00 DU 15.00-17.00	GW2 GW2	B1800 B2760

NUMMER	FORM	TITEL DER VERANSTALTUNG	VERANSTALTER	TERMIN	GEBAEUDE	RAUM
5507		BODEN, BAUEN, MUHNEN	KALB	MI 13.00-15.00 FR 08.00-10.00	GW2	B2770 B1700
5508		VERTIEFUNG IM ZIVIL- UND ARBEITSRECHT.	BRUEGGEMEIER WEGENER	MO 15.00-18.00	GW2	A2270
5520		THEORIE UND PRAXIS DES ABOLISMUS.		DO 10.00-12.00	GW2	B2900
5536		RECHTSWISSENSCH. VERARBEITUNG SOZIALWISSENSCH. STEUERUNGSTHEORIEN?	HART RINKEN	DI 10.00-12.00	MZH	7200
5537		AUSWERTUNG DER SCHWERPUNKTPRAKTIKA.	HART RINKEN	DO 08.00-10.00 DO 10.00-12.00	MZH	7220 7260
5538		KONZEPTIONELLE ANSAETZE IN DEN NORMBEST. DER GEGENSTANDSBEREICHE ENERGIE, GESUNDHEIT, KREDIT.	HART RINKEN	DI 13.00-18.00	MZH	5210
5544		STAAT UND VERBAENDE - VEREINIGUNGSFREI- HEIT, PLURALISMUS, NEO-KORPORATISMUS.	RINKEN	DO 13.00-17.00	GW2	B1580

 *** FACHBEREICH 6 ***

6003		*** SONDRERSCHULE LISAER STR.	GLOCKAUER H.-G.	MO 08.00-10.00		
6011			FEUSER G.	MO 17.00-19.00	SPORTTURM	C4160
6012			FEUSER G.	MO 15.00-17.00	SPORTTURM	C4170
6012/4			BERNER H.-P.	DO 10.00-12.00	SPORTTURM	EB.420.1
6032		*** TERMIN NACH VEREINBARUNG				
6041		*** TERMIN NACH VEREINBARUNG				
6042			AHRBECK B.	MI 16.00-18.00	SPORTTURM	C3190
6043		*** TERMIN NACH VEREINBARUNG				
6044		*** TERMIN NACH VEREINBARUNG				
6045			AHRBECK B.	MI 13.00-15.00	SPORTTURM	C3190
6061		SYNTAXERWERB UND DYSGRAMATISMUSTHERAPIE.	HOMBURG G.			

NUMMER	FORM	TITEL DER VERANSTALTUNG	VERANSTALTER	TERMIN	GEBAEUDE	RAUM
6062		LESEN- UND SCHREIBENLERNEN UNTER ERSCHWERTEN BEDINGUNGEN.	HOMBURG G.			
6063		SPIELEN UND HANDELN IN DER DIDAKTIK DER SPRACHBEHINDERTEN.	HOMBURG G.			
6064		*** SCHULE THOMAS-MANN-STR.	WILLKER W.	DI 10.00 DO 10.00		
6068		ENTWICKLUNG UND ERPROBUNG VON MATERIA- LIEN FUER DIE LRS-FOERDERUNG IM PROJEKT: LESEN-UND SCHREIBENLERNEN U. ERSCHW.BED.	BIRR K.	DI 17.00-19.00	GW2	A2270
6131	AV	ZUR KRITIK DER POLITISCHEN EINSTELLUNGS- FORSCHUNG IM BEREICH FASCHISMUS UND APATHIE. *** IDENTISCH MIT VAK 5134	HEINZ W.R.	DO 15.00-17.00	MZH	6200
6133		BERUFSWAHLTHEORIEN.	BUSCH D.	DO 15.00-17.00	GW2	A4250
6134		BERUFSHANDELN UND IDENTITAET.	BUSCH D.	FR 14.00-17.00	GW2	B3200
6338		BIOLOGISCHE GRUNDLAGEN DES BEWEGUNGS- APPARATES.	SCHEELE K.	FR 08.00-10.00	SPORTTURM	C3140
6339		NATURWISSENSCH. MEDIZINISCHE GRUNDLAGEN IM PROJEKT: BEDEUTUNG DER VERHALTENS- UND BEWEGUNGSBEOBACHTUNG.....	SCHEELE K.	FR 10.00-12.00	SPORTTURM	C3140
6352			MAIER H.	DO 17.00-19.00	GW2	B1410
6364		*** ES MUSS RICHTIG HEISSEN: "SQUASH"				
6368		SPORTMASSAGEN, 1.HILFE	SCHEELE K.	FR 13.00-15.00	SPORTTURM	C3140
6369		SPORTMASSAGEN, 1.HILFE	SCHEELE K.	DO 16.00-18.00	SPORTTURM	C4180
6385			DOBAT A.	MI 14.00-15.00 MI 15.00-17.00	SPORTTURM AUSSENANLAGE	C4170

 *** FACHBEREICH 7 ***

NUMMER	FORM	TITEL DER VERANSTALTUNG	VERANSTALTER	TERMIN	GEBAEUDE	RAUM
7085			VEIGA A.	DO 14.00-18.00	GW2	A2520
7140			BARROW L.	MO 17.00-19.00	GW2	A2370
7241			ALFF W.	FR 14.00-16.00	GW2	B1760
7262			PESCHKE M.	MO 17.00-19.00	GW2	B3760
7402			LIEBE-HARKORT K.	MO 17.00-19.00 DO 17.00-19.00	GW2 GW2	A3570 B2820

 *** FACHBEREICH 8 ***

8231		DAS ANGEWANDTE DENKEN. HOELDERLINS POETIK-ENTWURF.	SATTLER D.E.	MO 17.00-19.00	GW2	A2210
8768		GRUNDLAGEN DER ARCHITEKTUR.	KRISTIANSEN K.	MO 10.00-12.00 MI 10.00-12.00	GW2 GW2	B3810 B3810

Nicht nur die WiWis wissen, was Geldknappheit heißt

Gehören Sie auch zu jenen, die nicht im Geld schwimmen? Dann kennen Sie ja die Devise: Maßhalten und in der Mensa essen. Um aber nicht bis zum Examen kleine Brötchen backen zu müssen, sollte man da kaufen, wo nicht die Brötchen, sondern die Preise klein sind. Bei Ratio. Ob für Autoreifen oder Zahncreme. Denn Ratio macht kleine Preise möglich. Durch weltweiten Großeinkauf. Das bringt Preisvorteile – auch für Sie.

Durch Anzapfen neuer Einkaufsquellen. Da, wo die kleinen Preise sprudeln. Durch das SB-Prinzip. Das drückt auf die Personalkosten. Und auf den Preis. Durch Verzicht auf kostspielige Einrichtungen: Keine Rolltreppen – alles Parterre. Das hält den Preis im Keller. Kein Geheimnis also, unsere Preise, sondern Ratio (wie Vernunft). Und vor allem ein brandheißer Tip zum Weitersagen: An alle Kommilitonen, die öfter mal ins Schwimmen kommen, weil sie nicht gerade im Geld schwimmen.

Und sagen Sie's auch den WiWis, wie man der Geldknappheit beikommt.

RATIO BRINKUM

an der Autobahnabfahrt Bremen-Brinkum
Henleinstraße, 2805 Stuhr 1

Jetzt profitieren auch Sie vom erfolgreichen Ratio-System.
Nach Bielefeld, Bochum, Düsseldorf, Gohfeld, Hannover,
Kassel, Münster, Trier, Stadthagen

Öffnungszeiten: montags bis freitags von 9.00 bis 18.30 Uhr,
samstags von 8.00 bis 14.00 Uhr, am langen Samstag bis 18.00 Uhr.

