



**UNIVERSITÄT
BREMEN**

**VERANSTALTUNGSVERZEICHNIS
PERSONALVERZEICHNIS**

SOMMERSEMESTER 1980

ÖFFNUNGSZEITEN

Akademische Auslandsangelegenheiten

Montag	9.00 bis 12.00 Uhr
Dienstag	9.00 bis 12.00 Uhr
Mittwoch	14.00 bis 16.00 Uhr
Donnerstag	9.00 bis 12.00 Uhr

Mehrzweckhochhaus (MZH), Ebene 1, Raum 1300

Studentensekretariat

Montag	9.00 bis 12.00 Uhr
Dienstag	9.00 bis 12.00 Uhr
Mittwoch	14.00 bis 16.00 Uhr
Donnerstag	9.00 bis 12.00 Uhr

(Während der Semesterferien ist am Mittwoch geschlossen)
Mehrzweckhochhaus (MZH), Ebene 1, Raum 1360/1370

Zentrales Büro für Studienberatung (ZBS)

der Hochschulen der Freien Hansestadt Bremen

Montag (nur für Schüler)	15.00 bis 17.00 Uhr
Dienstag	9.00 bis 12.00 Uhr
Mittwoch	14.00 bis 16.00 Uhr
Donnerstag	9.00 bis 12.00 Uhr

Mehrzweckhochhaus (MZH), Ebene 1
Anmeldung/Materialausgabe: MZH, Ebene 1, Raum 1280

Psychologisch-therapeutische Beratungsstelle (PTB)

des Sozialwerks für die Mitglieder der Hochschulen der Freien Hansestadt Bremen

Anmeldung:

Montag, Mittwoch bis Freitag	9.00 bis 12.00 Uhr
Sprechstunden:	
Mittwoch	14.00 bis 17.00 Uhr

Studentenhaus, Raum 2210

Akadémi sche Berufsberatung

Montag und Donnerstag	8.30 bis 16.00 Uhr
-----------------------	--------------------

Studentenhaus, Ebene 0, Raum A 0154 (Flur der Auslandsstelle)
(grundsätzlich nur nach Terminvereinbarung mit dem Arbeitsamt, Berufsberatung,
Friesenstr. 29, Tel.: 3177 505)

Beratungsstelle für Studenten der Fernuniversität Hagen

Montag	12.00 bis 20.00 Uhr
Dienstag	8.00 bis 16.00 Uhr
Mittwoch	8.00 bis 16.00 Uhr
Donnerstag	12.00 bis 20.00 Uhr
Freitag	8.00 bis 16.00 Uhr

Sozialwerk (neben der Mensa), Raum 1330

**Veranstaltungs- und Personalverzeichnis
der Universität Bremen
Sommersemester 1980**

TERMINE

Sommersemester 1980

Semesterbeginn	1. April 1980
Beginn der Lehrveranstaltungen	14. April 1980
Ende der Lehrveranstaltungen	18. Juli 1980
Semesterschluß	30. September 1980
Pfingstferien:	
Erster Ferientag	26. Mai 1980
Letzter Ferientag	1. Juni 1980

Wintersemester 1980/81

Semesterbeginn	1. Oktober 1980
Beginn der Lehrveranstaltungen	13. Oktober 1980
Ende der Lehrveranstaltungen	13. Februar 1981
Semesterschluß	31. März 1981
Weihnachtsferien:	
Erster Ferientag	22. Dezember 1980
Letzter Ferientag	3. Januar 1981

Inhaltsverzeichnis

	Seite
Öffnungszeiten – Organisationsplan der Universität	
Termine	2
Inhaltsverzeichnis	3
Universitätsleitung und Dienstleistungsbereich der Universität Bremen	9
Universitätsleitung	13
Universitätsverwaltung	18
Rechenzentrum	23
Universitätsbibliothek	27
Akademische Selbstverwaltung und Fachbereiche der Universität Bremen	31
Akademische Selbstverwaltung	32
Strukturplan der Universität	
Organisation von Lehre und Forschung – Fachbereiche	34
Organisationseinheit Lehrerbildung	41
Zentralstelle für die Durchführung des Kooperationsvertrages mit der Arbeiterkammer	43
Zentrale wissenschaftliche Einrichtung „Arbeit und Betrieb“	43
Zentrale wissenschaftliche Einrichtung „Experimentelle und Angewandte Humangenetik – Genetische Beratungsstelle“	44
Zentrale wissenschaftliche Einrichtung „Forschungsstelle und Laboratorium Produktionstechnik“	44
Technisch-wissenschaftlicher Bereich für Lehre und Forschung	46
Veranstaltungsbüro	50
Hochschullehrer der Universität Bremen	53
Brandschutzordnung der Universität Bremen	97
Veranstaltungen der Psychologisch-Therapeutischen Beratungsstelle	98
Veranstaltungen des Rechenzentrums der Universität Bremen	99
Lehrveranstaltungen der Universität Bremen	103
Studienvorbereitende Sprach- und Fachkurse	104
Veranstaltungen der OEL für Studenten aller Studiengänge	109
Erziehungs- und gesellschaftswissenschaftliche Lehrveranstaltungen	110
Veranstaltungen Kernbereich Primarstufe	134
Fachbereich 1	
Studiengang Arbeitslehre/Politik	151
– Veranstaltungen im EGW-Bereich	151
– Veranstaltungen im Integrationsbereich	151
– Veranstaltungen im Schwerpunkt Geographie	152

	Seite
– Veranstaltungen im Schwerpunkt Politik	155
– Veranstaltungen im Schwerpunkt Geschichte	162
– Veranstaltungen im Schwerpunkt Ökonomie und der Spezialisierung Hauswirtschaft	167 169
– Veranstaltungen im Schwerpunkt Technik und der Spezialisierung Textilarbeit	170 176
Studiengang Lehramt Sekundarstufe II mit beruflicher Fachrichtung	178
– Projekte	178
– Einzelveranstaltungen im Teilstudiengang Elektrotechnik	185
– Einzelveranstaltungen im Teilstudiengang Hauswirtschaft/ Ernährung	185
– Einzelveranstaltungen im Teilstudiengang Metalltechnik	186
– Einzelveranstaltungen im Teilstudiengang Sozialwissen- schaften/Sozialpädagogik	186
– Einzelveranstaltungen im Teilstudiengang Wirtschaftswissenschaften	186
Studiengang Religionswissenschaft/Religionspädagogik	188
– Projekte	188
– Einzelveranstaltungen	190
Fachbereich 2	
Studiengang Elektrotechnik/Kybernetik	191
– Grundkurse des 1. Studienabschnitts	191
– Ergänzungsstudiengang	192
– Projekte	194
Studiengang Physik	195
– Projektunabhängige Veranstaltungen	195
– Veranstaltungen für 1. Studienabschnitt	196
– Veranstaltungen für 2. Studienabschnitt	196
– Projekte	198
Fachbereich 3	
Studiengang Biologie	202
– Grundstudium/Grundkursbereich	202
– Vertiefungs- und Spezialisierungsbereich	204
– Projekte	211
– Biologie/Chemie	214
– Einzelveranstaltungen	214
– Projekte	216
Studiengang Chemie	219
– Pflichtbereich	219
– Wahlpflichtbereich	219 b
– Projekte	219 f

Fachbereich 4	Seite
Studiengang Mathematik	220
– Grundveranstaltungen	220
– Fachveranstaltungen	221
– Schwerpunktbezogene/Fachdidaktische Veranstaltungen	222
– Projekte	223
– Sonstige Veranstaltungen	223
Studiengang Informatik	226
– Zweitsemester Veranstaltungen	226
– Viertsemester Veranstaltungen	226
 Fachbereich 5	
Integriertes Sozialwissenschaftliches Eingangsstudium (ISES)	228
Studiengang Juristenausbildung	229
– Hauptstudium I (4. Semester)	229
– Hauptstudium I (6. Semester)	229
– Hauptstudium II (10. Semester)	230
– Hauptstudium II (12. Semester)	232
Studiengang Sozialwissenschaft	236
– Schwerpunkt Resozialisation	236
– Schwerpunkt Bildungsplanung	237
– Schwerpunkt Arbeit und Produktion	239
– Schwerpunkt Stadt- und Regionalplanung	242
– Schwerpunkt Dritte Welt	243
– Schwerpunktübergreifendes Wissen	243
– Sonstige Veranstaltungen	245
Studiengang Wirtschaftswissenschaft	248
– Grundstudium/Hauptstudium	248
– Projekte	249
– Sonstige Veranstaltungen	255
 Fachbereich 6	
Studiengang Behindertenpädagogik	258
– Projekte	258
– Einzelveranstaltungen	269
Studiengang Diplompädagogik	274
– Veranstaltungen im Schwerpunkt I	275
– Veranstaltungen im Schwerpunkt II	276
– Veranstaltungen im Schwerpunkt III	276

	Seite
Studiengang Sozialpädagogik	277
– Grundlagenprojekt	277
– Projekte	277
– Einzelveranstaltungen	281
Studiengang Sportwissenschaft	283
– Projekte	283
– Einzelveranstaltungen	290
– Einzelveranstaltungen Blockeinheiten	293
– Einzelveranstaltungen Mannschaftsspiele	294
– Einzelveranstaltungen Natursportarten	296
– Einzelveranstaltungen Schwerpunktfachausbildung	297
Studiengang Psychologie	298
– Veranstaltungen für das 2. Semester	298
– Veranstaltungen für das 4. Semester	299
– Veranstaltungen für das 6. Semester	301
– Sonstige Veranstaltungen	304
Studiengang Weiterbildung	305
– Kontaktstudium	305
– Diplom- und Zusatzstudium	305
– Sonstige Veranstaltungen	307
Fachbereich 7	
Studiengang Kommunikation/Ästhetik (Fremdsprachen)	311
– Fächerübergreifende Projekte	311
– Englisch	317
– Französisch	322
– Spanisch	327
Studiengang Deutsch als Fremdsprache	330
Fachbereich 8	
Studiengang Kommunikation/Ästhetik (Deutsch, Kunst- und Musikpädagogik)	336
– Deutsch – Projekte	336
– Deutsch – Einzelveranstaltungen	344
– Deutsch – Sprachkurse	348
– Deutsch – Sonstige Veranstaltungen	349
– Kunst – Projekte	350
– Kunst – Einzelveranstaltungen	356
– Musik – Projekte	362
– Musik – Einzelveranstaltungen	365
Personenregister	371
Abkürzungserläuterungen	

Der Geldberater: Ihr persönlicher Sparkassen-Service

„Wenn's um Geld geht – Sparkasse!“



Bei der Sparkasse sind Sie in allen Geldangelegenheiten zu Hause. Ganz gleich, ob es sich um die günstigsten Möglichkeiten des Sparens und der Geldanlage oder um günstige Kredite handelt, unsere Geldberater sind immer mit Rat und Hilfe für Sie da. Auch wenn es ums Bausparen oder um eine Lebensversicherung geht.

Wir sind überall ganz in Ihrer Nähe. Kommen Sie zu uns!

Sparkasse Bremen 

Am Brill 1 · 2800 Bremen 1 · Tel. 3191



**Universitätsleitung und Dienstleistungsbereich
der Universität Bremen**

UNIVERSITÄT BREMEN

Postanschrift: Postfach 330 440, 2800 Bremen 33
Postanschluß: 0421/2181 (bei Durchwahl 218 + Ruf)
Telex: 0245811
(Stand 1. 1. 1980)

Die Universität verfügt z. Zt. über folgende Gebäude:

Geisteswissenschaften 1 (NW 1)	Geisteswissenschaften 2 (GW 2)
Naturwissenschaften 1(NW 1)	Naturwissenschaften 2 (NW 2)
Mehrweckhochhaus (MZH)	Studentenhaus (Stu-Haus)
Universitätsbibliothek (UB)	Betriebshof (BH) und Energiezentrale (EZ)
Universitäts-Bad	Sportturm
Universitäts-Sporthalle	Flachbau Universitätsallee (KUA)



Wir helfen Ihnen gerne
bei der Beschaffung Ihrer
Bücher, Fortsetzungen
und Zeitschriften

Die Buchhandlung im Bremer Osten

**Buchhandlung
Werner Sieglin**

Vor dem Steintor 162-164 · 2800 Bremen 1
Telefon (04 21) 7 47 48

Nachstehend einige wichtige Telefonanschlüsse:

Ärztlicher Notruf Dr. E. Jäger, Emmastr. 187	212919
Akademische Auslandsangelegenheiten	218-2706 218-2732 218-2733
Allgemeiner Studentenausschuß (AStA)	
Vorstand	218-2023
Sekretariat	218-3314
Beratungsstelle für die Studenten der Fernuniversität Hagen	218-2240
Druckerei	218-3369
Druckschriftenlager	218-2769
Notruf (Uni-intern)	218-3201
Psychologisch-therapeutische Beratungsstelle	218-2319
Reisekosten	218-3427
Stillraum in GW 2, Ebene 0, Raum 0020 (Schlüssel über 3102 – Haustechnik GW 2)	218-3201
Studentensekretariat	218-2739-42 218-2745/49 218-2735
Studentensekretariat-Zulassungsstelle	218-2746/48 218-2546
Zentrale Fundstelle	218-3469
Zentrales Büro für Studienberatung	218-3211



*Ruhezone im Innenhof Gebäude Geisteswissenschaften 2
(Foto: Universität Bremen/Engelhardt)*

Hinweis der Redaktion:

Aus Platzgründen können nachfolgend nicht alle Namen und Dienststellen der
Universitätsverwaltung aufgeführt werden.

	Raum	Ruf
Rektor		
Dr. Alexander Wittkowsky	MZH 1090	2708
Vorzimmer		
Annemarie Voigt	MZH 1100	2708/2710
Konrektoren		
Dr. Detlev Albers	MZH 2400	2711
Dr. Wendelin Strubelt	MZH 2410	2711
Dr. Jürgen Timm	MZH 2410	2711
Vorzimmer		
Marion Schöttgen	MZH 2390	2711
Kanzler		
Dr. Hans-Heinrich Maaß	MZH 1130	2712/2713
Vorzimmer		
Christine Böckler	MZH 1140	2713/2743
Personalrat		
Winnie Abraham	MZH 2320	2786
Hermann Matthies	MZH 2330	2502
Rolf Prigge	MZH 2310	2501
Peter Wehmeyer	MZH 2320	2786
Vorzimmer		
Christa Buldtmann	MZH 2300	2784/2785
Sigrid Tretow	MZH 2300	2784/2785
Vertrauensmann der Schwerbehinderten		
Reinhard Steenblock	MZH 2330	2502
Allgemeiner Studentenausschuß (AStA)		
Vorstand	Stu-Haus	2023
Sekretariat	Stu-Haus	3314

– 01 – Sachgebiet Rektoratsangelegenheiten / Zentrale Organe

	Raum	Ruf
Sachgebietsleiter Peter Sakuth	MZH 1120	2704/2708
Rektoratsangelegenheiten Brigitte Gierschnep	MZH 1080	2527
Zentrale Organe Elke Herrlich	MZH 1085	2707
Klaus Schodde	MZH 1080	2705

– 02 – Sachgebiet Rechtsstelle

Sachgebietsleiter NN	MZH 2460	3412
Wahlleiter/Geschäftsstelle Günter Ziegler	MZH 2480	3414
Werner Dobelin	MZH 2480	3415
Allgemeine Rechtsangelegenheiten Erik Voermanek	MZH 2430	2796
Allgemeines Hochschulrecht, Widersprüche H.-Joachim Tiefensee	MZH 2450	3410

– 03 – Sachgebiet Presse- und Informationswesen / Dokumentation

Sachgebietsleiter Ullrich-Eberhard Georgi	MZH 2140	2765/2766
Pressereferent Wolfgang Schmitz	MZH 2130	2751
Universitätszeitung Rainer Gausepohl	MZH 2115	2752
Wissenschaftliches Publikationswesen Eberhard Zamory	MZH 2120	2760

Dokumentationsstelle	Raum	Ruf
Karl-Heinz Herrlich	MZH 2200	2771
	MZH 2180	2770

Druckschriftenlager/Vertrieb		
Karl Dossow	MZH 2170	2769

– 04 – Sachgebiet Sicherheitswesen

Sachgebietsleiter		
Walter Bibow	Betriebshof	2673

**– 05 – Beauftragter der Universitätsleitung für
Arbeitssicherheit und Sondermüllentsorgung**

Sachgebietsleiter		
NN	NW II, A 1330	2817



Bundesamt für Wehrtechnik und Beschaffung

Wir versorgen die Bundeswehr mit modernstem Wehrmaterial.
Als junger



Ing. (grad.) bzw. Dipl.-Ingenieur
(max. 31 Jahre) der Fachrichtungen

- **Maschinenbau**
- **Kraftfahrwesen**
- **Flugzeugbau**
- **Schiffbau**
- **Nachrichtentechnik, Informatik**



können Sie an dieser Aufgabe mitwirken.

Ihr Betätigungsfeld ist breit; es reicht von der Entwicklung und Erprobung über die Qualitätssicherung bis zur Beschaffung.

Ein interessanter Vorbereitungsdienst für die

**Beamtenlaufbahn des gehobenen technischen Dienstes
und des höheren technischen Dienstes**

gibt Ihnen einen guten Start für die Zukunft!

Falls Sie gerade im Abschlußsemester studieren, ist jetzt der richtige Zeitpunkt für eine Bewerbung.

Ihre Bewerbung mit den wichtigsten persönlichen und beruflichen Daten richten Sie bitte an:



Bundesamt für Wehrtechnik und Beschaffung

5400 Koblenz, Konrad-Adenauer-Ufer 2-6,
Tel. (0261) 4 00 36 24 / 4 00 21 66

BWB

Die Aufgaben des Ingenieurs in der Wehrtechnik

Das Bundesamt für Wehrtechnik und Beschaffung (BWB) ist mit rund 19.000 Mitarbeiter die größte technische Oberbehörde der Bundesrepublik Deutschland.

Mit Dienststellen im In- und Ausland untersteht das zivile Amt direkt dem Bundesministerium der Verteidigung.

Das BWB ist allein verantwortlich für die Entwicklung, Erprobung und Beschaffung einschließlich der Güteprüfung von Wehrmaterial, d.h. von der persönlichen Ausrüstung des Soldaten bis hin zum technologisch komplexen Waffensystem.

7 Erprobungsstellen - technische Großbetriebe, die bis zu 2000 Mitarbeiter beschäftigen - 1 Marinearsenal mit Betrieben an Nord- und Ostsee sowie weitere Dienststellen im In- und Ausland sind dem BWB nachgeordnet. Daneben werden jeweils Güteprüfstellen bei der auftragnehmenden Industrie eingerichtet.

Die Vielfalt der Wehrtechnik, die zwangsläufig Spitzentechnik ist und praktisch alle Disziplinen umfaßt, eröffnet dem graduierten und diplomierten Ingenieur ein breites und vor allem interessantes berufliches Einsatzspektrum.

Beim Entstehungsgang des Wehrmaterials in fast allen Phasen der Planung, Entwicklung und Erprobung bestimmen Ingenieure des Bundesamtes für Wehrtechnik und Beschaffung entscheidend mit.

Eine Laufbahnausbildung bereitet den künftigen Wehringenieur auf seine spätere Tätigkeit als Beamten in der Bundeswehrverwaltung vor.

Voraussetzungen für die Einstellung als Laufbahnbewerber für den höheren oder gehobenen technischen Dienst sind ein abgeschlossenes Hochschul- oder Fachhochschulstudium sowie die deutsche Staatsangehörigkeit. Das Höchstalter der Bewerber ist derzeit auf 31 Jahre festgelegt. Eingehendes Informationsmaterial kann angefordert werden.

Dezernat 1
**Zentrale Angelegenheiten von Lehre und Forschung/
Hochschulentwicklungsplanung**

	Raum	Ruf
-1- Dezernent		
Werner Hoffacker	MZH 1150	2714
Vorzimmer		
Eva-Maria Wenzel	MZH 1140	2715
-10- Akademische und Studentische Angelegenheiten		
Sachgebietsleiter		
Ludwig Kohlmüller	MZH 1240	2724
Studentensekretariat		
	MZH 1360/1370	2739-42 2745+49 2735
Graduiertenförderung	MZH 1340	2736
Akademische Auslandsangelegenheiten	MZH 1300	2706/2732/ 2733
Zentrales Büro für Studienberatung der Hochschulen der Freien Hansestadt Bremen	MZH 1280	3211 3211
Lehr- und Studienangelegenheiten/ Prüfungswesen	MZH 1290	2795
-11- Hochschulentwicklungsplanung (HEP)		
Sachgebietsleiter		
Peter Otten	MZH 2230	2774
Geschäftsstelle HEP		
NN/Harry Meyer	MZH 2250	2775
Forschungsplanung		
Wolfgang Schmidt	MZH 2350	3478
-12- Technisch-wissenschaftlicher Bereich von Lehre und Forschung		
	MZH 2430	2797
Sachgebietsleiter		
Christoph Bäuml	MZH 3480	2797/2798

Zentralstelle für Weiterbildung

Leiter

Dr. Dirk Schröder

Soz.-Werk 1350

2503

Vorzimmer

NN

Soz.-Werk 1360

Verwaltung, Beratung und Dokumentation

Heike Griesche

Soz.-Werk 1410

2789

Karin Libertin

Soz.-Werk 1410

2790

Weiterbildung des Personals der Hochschulen

NN

Soz.-Werk 1380

Wilfried Duplitzer

Soz.-Werk 1390

2726

Weiterbildendes Studium und Wissenschaftliche Weiterbildung

Dr. Michael Schneele

Soz.-Werk 1400

3586

Studienzentrum für die Studenten der Fernuniversität Hagen

NN

Soz.-Werk 1310

Ursula Moll

Soz.-Werk 1330

2240

(Die Räume der Zentralstelle für Weiterbildung befinden sich neben der Mensa)

**Alle Bücher
für Ihr Studium**



OTTO & SOHN

Buchhandlung · Papierhandlung

Bremen-Vegesack · Breite Straße 21/22 · Ruf 66 22 22

Dezernat 2 Verwaltungsorganisation/Personal

	Raum	Ruf
-2- Dezernent Selma Mielke-Lumm	MZH 3260	3441
Vorzimmer Hildegard Leppek	MZH 3250	3440
-20- Allgemeine Verwaltung/Ausbildung/ Stellenbewirtschaftung Sachgebietsleiter Heinz Adler	MZH 3270	3454
-21- Beamtenrecht/Hochschullehrerrecht/Lehrauftragsangelegenheiten/ Personalrechtliche Sondergebiete Sachgebietsleiter Manfred Lück	MZH 3460	3465
-22- Tarifrechtsangelegenheiten/ BGB-Vertragsangelegenheiten Sachgebietsleiter Jürgen Sterzik	MZH 3290	3444
-23- Personalbedarfsplanung Sachgebietsleiter Holger Krüger	MZH 3300	3445

Dezernat 3 Haushalt/Finanzen

-3- Dezernent Herbert Berger	MZH 3090	3423
Vorzimmer Ursula Teggenthien	MZH 3100	3423
-30- Allgemeine Angelegenheiten der Finanzplanung, des Gesamthaushalts und des Haushaltsrechts Sachgebietsleiter Gerhard Halm	MZH 3110	3425

	Raum	Ruf
Haushaltsmittel des Dienstleistungsbereichs	MZH 3160	3432/3436/ 3421
Haushaltsmittel für Lehre und Forschung	MZH 3130	3428/3429/ 3459
-31- Zentraler Einkauf, Vermögens- und Inventarverwaltung, Reisekosten, Haftpflichtangelegenheiten		
Sachgebietsleiter		
Klaus Güse	MZH 3070	3419
Materialverwaltung	MZH 3520	3475
Vermögens- und Inventarverwaltung, Versicherung	MZH 3560	3468
Unfall- und Haftpflichtangelegenheiten	MZH 3550	3477
Reisekosten	MZH 3120	3427
Zahlstelle	MZH 3050	3417
Zentraler Einkauf	MZH 3510	3472
Zentrale Fundstelle	MZH 3560	3469
-32- Druckerei und Reproduktion		
Sachgebietsleiter		
Ernst-August Markus	Betriebshof	3369/3102
Druckerei	Betriebshof	2678
Buchbinderei	Betriebshof	2271
Textverarbeitung/Lichtsatz	Betriebshof	3373
Montage	Betriebshof	2254

Dezernat 4

Technischer Betrieb/Bauangelegenheiten

-4- Dezernent		
Klaus Bergmann	MZH 2100	3487
Vorzimmer		
Ursula Boss	MZH 2110	3486
-40- Betriebstechnik		
Günter Meese	Betriebshof	2671

Zentrale Leittechnik		
Zentrale Energietechnik	Energiezentrale	3203
Gebäudebetriebstechnik	Betriebshof	2670
Gebäudebetriebstechnik für:		
GW 1, NW 1	NW 1, S 130	2250
Universitätsbibliothek	UB, 0340	3696
GW 2	GW 2, B 1160	3101
Zentralbereich	Tel.Z., 1220	2020
Mehrzweckhochhaus	MZH 4060	3485
NW 2	NW 2, A 1195	2800
Betriebshof, Zentralwerkstätten	Betriebshof	3600
-41- Betriebswirtschaft		
Dr. Andreas Weichelt	Betriebshof	2680
Betriebstechn. Rechnungswesen	Betriebshof	2683
Zentrale Warenannahme/Zentrallager	Betriebshof	2685
-42- Bauangelegenheiten		
Helmut Dietrich	MZH 2080	3493
Objektplanung	MZH 2070	3490
Raumbelegungsplanung	MZH 2050	3587
Raumausstattung	MZH 2090	3498
Bauunterhaltung/bauliche Ergänzungsmaßnahmen	Betriebshof	3660
-43- Betriebseinheit Sportanlagen einschl. Spielhalle Horn		
Hans-Dieter Ulrich	Sportturm C 2230	2329
Verwaltung	Sportturm C 2220	2346
Technischer Betrieb	Sportturm C 2220	2337
Schwimm- und Badebetrieb	Schwimmbad D 1540	2535

Verwaltungen der Fachbereiche, Kooperationsbereich Universität - Arbeiterkammer, Organisationseinheit Lehrerbildung (OEL), zentrale wissenschaftliche Einrichtungen, technisch-wissenschaftlicher Bereich für Lehre und Forschung und Veranstaltungsbüro siehe Abschnitt „Akademische Selbstverwaltung und Fachbereiche der Universität Bremen“.

Rechenzentrum

	Raum	Ruf
Leiter		
Dr. Günther Lamprecht	MZH 4290	2202
Vorzimmer		
Ursula Kleinschmidt	MZH 4280	2253
Abteilung Anwendungen		
Leiter		
Dr. Roland Weibezahn	MZH 4080	3532
Vorzimmer		
Christel Maaß	MZH 4070	2884
Gruppe Datenorganisation		
Gruppenleiter		
Peter Günther	MZH 4090	2666
Gruppe Programmberatung		
Gruppenleiter		
Gerald Wapler	MZH 4312	2087
Gruppe Statistik und Projektberatung		
Gruppenleiter		
Dr. Wolf-Michael Kähler	MZH 4142	3577
Abteilung System/Betrieb		
Leiter		
Dr. Wolf-Dietrich Schwill	MZH 4260	2406
Vorzimmer		
Ursula Kleinschmidt	MZH 4280	2253
Gruppe System		
Gruppenleiter		
Heinz-Ulrich Kirschke	MZH 4310	2471
Gruppe Rechenbetrieb		
Gruppenleiter		
Dr. Bernd Biesecker	MZH 0170	2411

Hinweise:	Raum	Ruf
Vergabe von Benutzernummern (Frau Maaß)	MZH 4070	2884
Programmabgabe	MZH 0230	2862
Locherräume	MZH 4390	2877
	MZH 0210	
Programmberatung	MZH 4220	3225
Datensichtgeräte	MZH 4192	2397

Nur wer krankenversichert ist, darf studieren. Von der Pflicht, einer der gesetzlichen Krankenkassen einschließlich Ersatzkassen anzugehören, können sich privat versicherte Studenten befreien lassen.

Private Krankenversicherung für Studenten

Der Weg zur Befreiung:

* Vor der Erst-Einschreibung treten Sie einer privaten Krankenversicherung bei. Von ihr bekommen Sie die Versicherungsbescheinigung für die Uni und den Befreiungsantrag. Beide Vordrucke geben Sie dann der Ortskrankenkasse (AOK) Ihres Wohn- oder Studienorts.

* Wenn Sie bereits – allein oder mit Ihren Eltern – privat versichert sind, können Sie selbstverständlich ebenfalls den Befreiungsantrag stellen.

Die Fristen:

* Beantragen Sie die Befreiung möglichst schon in den Semesterferien, am besten aber vor Ihrer Immatrikulation. Dann können Sie dabei die Versicherungsbescheinigung gleich vorlegen.

* Wenn Sie einer gesetzlichen Krankenkasse oder Ersatzkasse beigetreten sind, können Sie noch in den ersten drei Monaten nach der Immatrikulation in eine Privatversicherung übertreten. Danach ist der Wechsel nicht mehr möglich.

* Befreiung oder Mitgliedschaft in einer gesetzlichen Kasse: Ihre Entscheidung gilt für das ganze Studium.

Einige Vorteile:

* Die Privatversicherung hilft Ihnen bei den Formalitäten und sorgt für den staatlichen Beitragszuschuß von zur Zeit monatlich 18,67 Mark.

BAföG-Empfänger erhalten außerdem 14 Mark.

* Auch von den leitenden Krankenhausärzten Ihrer Wahl können Sie sich als Privatpatient ambulant behandeln lassen.

* Sie können in ganz Europa privat zum Arzt und ins Krankenhaus gehen und bekommen die Kosten erstattet.



Die privaten

Krankenversicherungen

Setzen Sie sich gleich mit einer der privaten Krankenversicherungen in Verbindung. Ihre Namen und Anschriften finden Sie auf der Rückseite.

Setzen Sie sich gleich mit einer dieser privaten Krankenversicherungen in Verbindung. Ihre Namen und Anschriften:

Allgemeine Private
Krankenversicherung AG
Frankfurter Straße 50,
6200 Wiesbaden 1

Barmeria Krankenversicherung a. G.
Kronprinzenallee 12-18,
5600 Wuppertal 1

Bayerische
Beamtenkrankenkasse (BKK)
Thierschstraße 48, 8000 München 22

Berliner Verein
Krankenversicherung a. G.
Pantaleonswall 65-75, 5000 Köln 1

Central Krankenversicherung AG
Hansaring 40-50, 5000 Köln 1

Colonia Krankenversicherung AG
Gertrudenstraße 30-36, 5000 Köln 1

Continental
Krankenversicherung a. G.
Ruhrallee 92, 4600 Dortmund

Debeka
Krankenversicherungsverein a. G.
Sudallee 15-19, 5400 Koblenz

Deutsche Kranken-Versicherungs-AG
Aachener Straße 300, 5000 Köln 41

Deutscher Ring
Krankenversicherungsverein a. G.
Ost-West-Straße 110
2000 Hamburg 11

Erzieherhilfe
Krankenversicherungsverein a. G.
Olgastraße 19, 7000 Stuttgart 1

Europa Krankenversicherung AG
Goebenstraße 1, 5000 Köln 1

Gisela Krankenschutz V.V.a.G.
Warngauer Straße 42, 8000 München 90

Hallesche-Nationale
Krankenversicherung a. G.
Silberburgstraße 80, 7000 Stuttgart 1

Hanse-Merkur
Krankenversicherung a. G.
Neue Rabenstraße 3-12,
2000 Hamburg 36

Inter Krankenversicherung a. G.
Erzberger Straße 9-13
6800 Mannheim 1

Landeskrankenhilfe V.V.a.G.
Uelzener Straße 120, 2120 Lüneburg

Landvolk-Krankenkasse
Oldenburg V.V.a.G.
Moorgärten 12-14, 2848 Vechta

Liga Krankenversicherung
katholischer Priester V.V.a.G.
Minoritenweg 9, 8400 Regensburg

Münchener Verein
Krankenversicherungsanstalt a. G.
Pettenkoferstraße 19,
8000 München 2

Nova Krankenversicherung a. G.
Kapstadtring 8, 2000 Hamburg 60

Partner-Gruppe
Krankenversicherung a. G.
Berliner Straße 170-172,
6050 Offenbach 1

Pax-Krankenkasse katholischer
Priester Deutschlands V.V.a.G.
Blumenstraße 12, 5000 Köln 1

Pfarrerkrankenkasse V. a. G.
Benrather Schloßallee 33,
4000 Düsseldorf 13

Savag Saarbrücker
Krankenversicherungs-AG
Dudweiler Straße 41,
6600 Saarbrücken 3

SBK-Krankenversicherung a. G.
Wiesbadener Straße 54,
7000 Stuttgart 50

Signal Krankenversicherung a. G.
Ostwall 64, 4600 Dortmund

Universon Krankenversicherung a. G.
Sulzbacher Straße 1-7,
8500 Nürnberg

Vereinigte Krankenversicherung AG
Leopoldstraße 24, 8000 München 40

Victoria-Gilde Krankenversicherung AG
Graf-Recke-Straße 82,
4000 Düsseldorf 1

Im Telefonbuch sind die Namen der meisten dieser Versicherungen zu finden. Rufen Sie doch einfach an oder schreiben Sie eine Postkarte mit dem Stichwort „Student“.

Universitätsbibliothek

28 Bremen 33, Bibliothekstraße, Zentralbereich (Eingang vom Boulevard)
Postanschuß 218-1 (bei Durchwahl 218 + Ruf)

Bibliotheken des Bibliothekssystems

Zentralbibliothek

Öffnungszeiten:	Mo-Fr	9.00 bis 20.30 Uhr
	Sa	9.00 bis 13.00 Uhr (während des Semesters)
Ausleihzeiten:	Mo, Di, Do, Fr	9.00 bis 18.00 Uhr
	Mi	11.00 bis 18.00 Uhr
	Sa	9.00 bis 13.00 Uhr (während des Semesters)

		Ruf
Ortsleihe	Ebene 1	2647
Fernleihe	Ebene 1	2644
Zentrale Auskunft	Ebene 1	2615
Fachauskunft Naturwissenschaften	Ebene 2	2617
Fachauskunft Jura und Ökonomie	Ebene 2	2617
Fachauskunft Sozialwissenschaften, Soziologie, Politikwissenschaften	Ebene 2	2617
Fachauskunft Geschichte	Ebene 3	2608
Fachauskunft Geisteswissenschaft	Ebene 3	2618
Fachauskunft Linguistik und Literaturwissenschaften	Ebene 3	2618
Fachauskunft Spezialabteilung	Ebene 4	2619
DIMDINET-Arbeitsstelle	Ebene 2, Raum 2010	
Nachweis von biologischer, medizinischer und psychologischer Literatur	Preuß	3617
	Dasenbrook	3613
Leitung		
Direktor der Universitätsbibliothek	Wenske	2601
Stellvertreter	Dr. Kissel	2602
Vorzimmer	Thiele	2601/2602
Bibliotheksverwaltung	Schneider	2604

Wissenschaftliche Abteilungen		Ruf
Zentralabteilung		
Allgemeine Nachschlagewerke/Buch- und Bibliothekswesen	Dr. Alsheimer	2610
Auswertungsstelle für Ostsprachen	Dr. Hetzer	3689
Naturwissenschaften		
Mathematik/Kybernetik	Bastuck	3610
Physik/Ingenieurwissenschaften/ Elektrotechnik	Hansel	3611
Chemie/Geowissenschaften/Astronomie/ Ozeanographie	Dr. Wahler	3612
Biochemie/Biophysik/Biologie/ Botanik/Landbauwissenschaft/Zoologie	Dasenbrook	3613
Humanbiologie/Sozialmedizin	NN	3614
Klinische Medizin	v. Neindorff	3615
Bereichsbibliothek 15	NW 1, S 311/312	2424
Mathematik/Physik/Kybernetik, Ingenieurwiss./Elektrotechnik Auskunftszeiten: Mo - Fr 9.00 - 16.30 Uhr		
Bereichsbibliothek 18	NW 2, A 4090	2939
Chemie/Biochemie/Biologie/ Biophysik/Botanik/Humanbiologie/ Medizin/Zoologie Auskunftszeiten: Mo - Fr 9.00 - 15.00 Uhr		
Jura/Ökonomie		
Rechtswissenschaften I	Vogel	3626
Rechtswissenschaften II/Militärwiss.	Hobelmann	3623
Wirtschaftswissenschaften	Kaifi	3631
	Roman	3622
Bereichsbibliothek 11 jur	GW 2, A 3060/70	2157
Rechtswissenschaften Öffnungszeiten: Mo - Fr 9.00 - 19.00 Uhr		
Bereichsbibliothek 11 oek	GW 2, A 3680/90	2143
Wirtschaftswissenschaften Öffnungszeiten: Mo - Fr 9.00 - 19.00 Uhr		
Gesellschaftswissenschaften		
Sozialwissenschaft	Dr. Gelis	3618
Soziologie	Wiezoreck	3619
Politikwissenschaften	Dr. Walsdorff	3620
Geschichte I	Silz	3639
Geschichte II	Dickmann	3637

		Ruf
Bereichsbibliothek 13	GW 2, B 3330/70	2161
Gesellschaftswissenschaften/ Bremensien Öffnungszeiten: Mo - Fr 9.00 - 18.00 Uhr		
Geisteswissenschaften		
Philosophie/Theologie,	Dr. Mayer	3643
Religionswissenschaft	Dr. Soyka	3640
Psychologie/Sport	Vietor	3641
Pädagogik	Dr. Lutze	3636
Geographie/Ethnologie/Volkskunde		
Bereichsbibliothek 12/14	GW 2, B 2310/20	2062
Linguistik u. Literaturwiss./Pädagogik/ Philosophie/Psychologie/Religionswiss./ Sport/Kunst/Musik Publizistik/Theater Öffnungszeiten: Mo - Fr 9.00 - 19.00 Uhr		
Linguistik und Literaturwissenschaften		
Allgem. Sprach- u. Literaturwiss./ sonstige Sprachen und Literaturen/Klassische Philologie		
Romanistik	Dr. Babendreier	3634
Germanistik	Dr. Budach	3631
Anglistik/Skandinavistik	Heyse	3630
Slawistik/Orientalistik	Missol	3628
	Melchiorre	3633
Bereichsbibliothek 12/14 (s. oben)	GW 2, B 2310/20	2062
Spezialabteilung		
Publizistik/Theaterwissenschaft	Ubbens	3646
Kunstwissenschaft/Archäologie	Beyrodt	3659
Musikwissenschaft	Dr. Krueger	3659
Notensammlung	Wolf	3644
Bremensien/Rara/Handschriften	Dr. Knoll	3645
AV-Materialien	Mathis	3647
AV-Technik	Deutsch	3656
Bereichsbibliothek 12/14 (s. oben)	GW 2, B 2310/20	2062

		Ruf
Betriebsabteilungen		
Hochschulbestellungen/Sonderbestellungen	Knoch	2626
Zeitschriftenstelle	Qureshi	2616
Hochschulschriften (Dissertationen)	Hoffmann	2658
Fotostelle	Hering	2652
Deutsche Presseforschung		
Frühgeschichte der dt. Presse I	Dr. Blühm	3650
Frühgeschichte der dt. Presse II	Dr. Bender	3627
Deutsche Presse zwischen Aufklärung und Vormärz	Dr. Blühm	3650
Deutsche Presse seit 1848 (bes. Parteien- u. Arbeiterpresse)	Dr. Welke	3652
Mikrofilmsammlung	Dr. Gehbardt	3653
	Lange	3651



ARTHUR GEIST

Buchhandlung und Verlag · Am Wall 161

Fachbücher für das Studium

**Akademische Selbstverwaltung
und Fachbereiche der Universität Bremen**

Akademische Selbstverwaltung

(Stand 1. 1. 1980)

Nach dem Bremischen Hochschulgesetz (BremHG) wird die Akademische Selbstverwaltung auf **zentraler Ebene** durch die Organe Konvent, Akademischer Senat und Rektor, auf **dezentraler Ebene** durch die Fachbereichsräte und die Fachbereichssprecher wahrgenommen (vergl. hinsichtlich der dezentralen Organe das Kapitel „Organisation von Lehre und Forschung an der Universität Bremen“).

Die Aufgaben des **Konvents**, die im wesentlichen in der Durchführung von Wahlen, z. B. zum Akademischen Senat, des Rektors und der Konrektoren, sowie in der Beratung allgemeiner hochschulpolitischer Angelegenheiten bestehen, sind in § 79 BremHG geregelt. Der Konvent setzt sich aus 60 Mitgliedern zusammen (20 Professoren, 20 Studenten, 10 wissenschaftlich/künstlerische Mitarbeiter, 10 sonstige Mitarbeiter). Der **Akademische Senat** ist das wichtigste Beschlussorgan der Hochschule. Seine Kompetenzen sind in § 80 BremHG geregelt. Er tagt unter dem Vorsitz des Rektors und besteht aus 15 Mitgliedern (5 Professoren, 5 Studenten, 2 wissenschaftlich/künstlerische Mitarbeiter, 3 sonstige Mitarbeiter).

Rektor

Dr. Alexander Wittkowsky

Konrektoren

Dr. Detlev Albers

Dr. Wendelin Strubelt

Dr. Jürgen Timm

Konvent

Vorstand

Dr. Krishna Simhan

Reinhold Zech

Siegfried Ziegert

Geschäftsstelle

Klaus Schodde, Mehrzweckhochhaus, Raum 1080, Telefon 218-2705

Akademischer Senat

Vorsitzender

Dr. Alexander Wittkowsky

Geschäftsstelle

Elke Herrlich, Mehrzweckhochhaus, Raum 1085, Telefon 218-2707

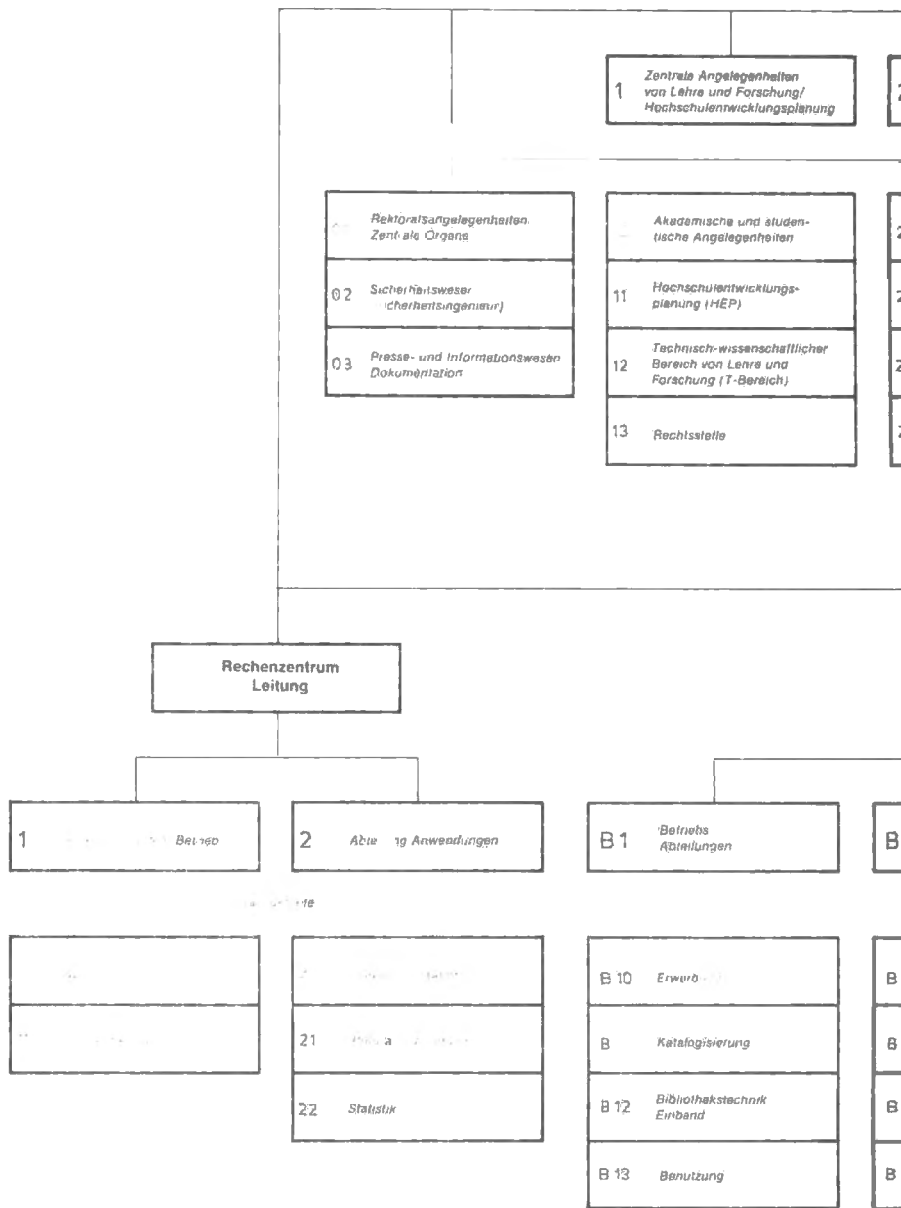

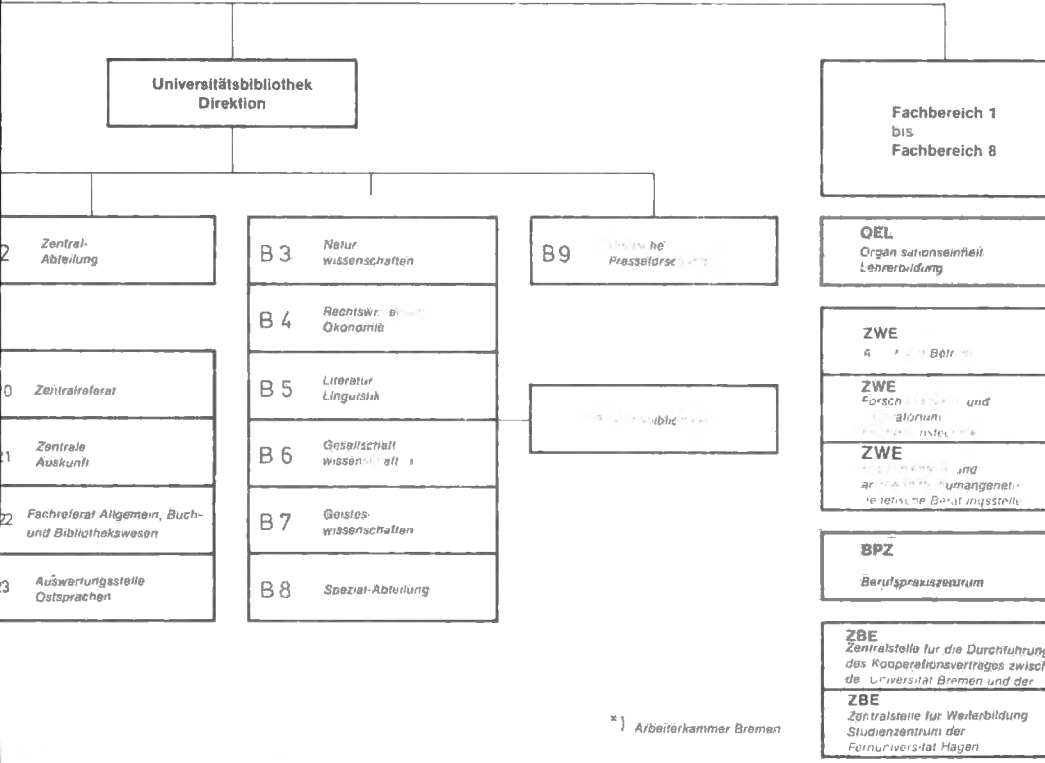
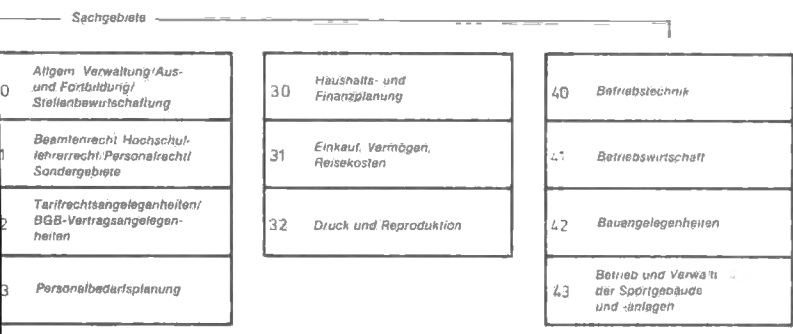

*] Arbeiterkammer Bremen

Zentrale Kommission des Akademischen Senats

Zentrale Kommission für Lehre, Studium und Prüfungen (ZK-LSP)

Vorsitzender:

Dr. Wilfried Wager

Geschäftsstelle

Hilde Kleepe, Mehrzweckhochhaus, Raum 1290, Telefon 218-2795

Zentrale Kommission für Struktur, Haushalt und Entwicklungsplanung (ZK-EPK)

Vorsitzender:

Dr. Alexander Wittkowsky

— Haushaltsunterausschuß (HUA) —

Vorsitzender:

Dr. Hans-Heinrich Maaß

Geschäftsstelle

Brigitte Gierschner, Mehrzweckhochhaus, Raum 1080, Telefon 218-2527

Zentrale Kommission für Forschungsplanung und wissenschaftlichen Nachwuchs (ZK-FNK)

Vorsitzender:

Dr. Wendelin Strubelt

Geschäftsstelle

Arnold Jeske, Mehrzweckhochhaus, Raum 2360, Telefon 218-2722

Zentrale Graduiertenförderungskommission

Vorsitzender:

Dr. Georg Feuser

Geschäftsstelle:

Heinz Feldmann, Mehrzweckhochhaus, Raum 1340, Tel. 218-2736

Organisation von Lehre und Forschung an der Universität Bremen

(Stand 1. 1. 1980)

Die Universität Bremen gliedert sich in 8 Fachbereiche als die organisatorischen Grundeinheiten von Lehre und Forschung.

Ein **Fachbereich** umfaßt in der Regel verwandte oder benachbarte Studiengänge oder Teilstudiengänge. Organe des Fachbereichs sind der **Fachbereichsrat** (15 Mitglieder) und der **Fachbereichssprecher**. Der **Fachbereichssprecher**, der Hochschullehrer sein muß, vertritt den Fachbereich innerhalb der Hochschule sowie in überregionalen fach- oder studiengangspezifischen Gremien. Er führt den Vorsitz im **Fachbereichsrat**. Für jeden **Studiengang** wird eine **Studiengangkommission** gebildet, die insbesondere die Aufgabe hat, die Planung des Lehrangebots vorzunehmen und Entwürfe für Studien- und Prüfungsordnungen sowie Studienpläne zu erarbeiten. Die **Studiengangkommissionen** arbeiten dem zuständigen **Fachbereichsrat** zu.

Außerhalb der Fachbereiche können **zentrale wissenschaftliche Einheiten** und **zentrale Betriebseinheiten** eingerichtet werden. Es bestehen zur Zeit die **Zentrale wissenschaftliche Einrichtung „Arbeit und Betrieb“ (ZWE/AB)** innerhalb des Kooperationsbereiches **Universität – Arbeiterkammer (KUA)**, die **Zentrale wissenschaftliche Einrichtung „Forschungsstelle und Laboratorium für Produktionstechnik“ (ZWE/FLP)** und die **Zentrale wissenschaftliche Einrichtung „Experimentelle und angewandte Humangenetik – Genetische Beratungsstelle“ (Zentrum für Humangenetik und genetische Beratung)**. **Zentrale Betriebseinheiten** der Universität sind die **Bibliothek** und das **Rechenzentrum** sowie die **Zentralstelle für die Durchführung des Kooperationsvertrages mit der Arbeiterkammer Bremen**. Für gemeinsame Angelegenheiten der Lehre, die von mehreren Fachbereichen wahrzunehmen sind, können **besondere Organisationseinheiten** gebildet werden. Eine solche besondere **Organisationseinheit** ist die **Organisationseinheit Lehrerbildung (OEL)** an der Universität.

Die Bausparkasse für Deutschlands öffentlichen Dienst ist das BHW!

Wenn andere in Urlaub fahren, brauchen BHW-Bausparerer für ihr Haus nicht zu Hause bleiben!

**BHW-Tarif 3: Damit übers
Sparen und Bauen
das Leben nicht zu kurz
kommt.**

Durch unseren Tarif 3 können wir Spar- und Finanzierungsangebote für nahezu jeden Wunsch und jeden Geldbeutel machen, die Deutschlands öffentlichem Dienst genug für seine großen und kleinen Wünsche übriglassen.

BHW Gemeinnützige
Bausparkasse für den
öffentlichen Dienst GmbH
3250 Hameln 1



Fachbereich 1

Der Fachbereich 1 betreut die Studiengänge Arbeitslehre/Politik und Lehramt Sekundarstufe II mit beruflicher Fachrichtung, sowie die Planungskommission für den Studiengang Religionswissenschaft/Religionspädagogik.

	Raum	Ruf
Sprecher des Fachbereichs: Dr. Wolfgang Schäfer	GW 2, A 2630	2029
Fachbereichssekretär: Astrid Beck-Christensen	GW 2, B 2050	2028
Geschäftsstelle für den Fachbereichsrat: Hartmut Meyer	GW 2, B 2050	2014
Geschäftsstelle für die Studiengangskommission Arbeitslehre/Politik: Hartmut Meyer	GW 2, B 2050	2014
Geschäftsstelle für die Studiengangskommission Lehramt Sekundarstufe II mit beruflicher Fachrichtung: Hartmut Meyer	GW 2, B 2050	2014
Geschäftsstelle für die Planungskommission Religionswissenschaft/Religionspädagogik: Hartmut Meyer	GW 2, B 2050	2014
Geschäftsstelle für die Planungskommission Sekundarstufe II mit beruflicher Fachrichtung: Hartmut Meyer	GW 2, B 2050	2014

Fachbereich 2

Der Fachbereich 2 betreut die Studiengänge Physik und Elektrotechnik, Kybernetik.

Sprecher des Fachbereichs: Dr. Fritz Arndt	NW 1, S 120a	2495
Fachbereichssekretär: Klaus Isbrecht	NW 1, N 220	2218
Geschäftsstelle für den Fachbereichsrat: Jürgen Hoheisel	NW 1, N 220	2218
Geschäftsstelle für die Studiengangskommission Physik: Jürgen Hoheisel	NW 1, N 220	2218
Geschäftsstelle für die Studiengangskommission Elektrotechnik/Kybernetik: Jürgen Hoheisel	NW 1, N 222	3541



... diesen
Autoaufkleber
können alle Studenten
der Uni Bremen kostenlos
anfordern!



Bitte senden Sie mir kostenlos einen Aufkleber mit dem Siegel der Universität Bremen
an meine

Studienanschrift

Heimatanschrift

Name _____ Vorname _____

Straße _____ Wohnort _____

Ich bin

Student im ____ Semester, Fachrichtung _____

Mitarbeiter der Universität Bremen

Absender:

Name: _____

Straße: _____

Ort: _____
PLZ

DM 0,50

Porto

**Hamburg-Mannheimer
Versicherungs-AG
Die Brücke
Oberstraße 76**

2800 Bremen

	Raum	Ruf
Geschäftsstelle für die Diplom-Prüfungs-Ausschüsse Physik und Elektrotechnik/ Kybernetik:		
Lilli Sittermann	NW 1, N 222	3541
Geschäftsstelle für die Promotionsausschüsse Dr.-Ing. und Dr.rer.nat.:		
Lilli Sittermann	NW 1, N 222	3541

Fachbereich 3

Der Fachbereich 3 betreut die Studiengänge Biologie und Chemie.

Sprecher des Fachbereichs:		
Dr. Dietrich Mossakowski	NW 2, B 4030	3007
Fachbereichssekretär:		
Karl-Leonhard Reinhold	NW 2, A 2180	2866
Geschäftsstelle für den Fachbereichsrat:		
NN	NW 2, A 2180	2865
Geschäftsstelle für die Studiengangkommissionen Biologie und Chemie:		
Inge Frank	NW 2, A 2190	2869
Geschäftsstelle für die Diplomprüfungsausschüsse Biologie und Chemie:		
Inge Frank	NW 2, A 2190	2869

Fachbereich 4

Der Fachbereich 4 betreut die Studiengänge Mathematik und Informatik.

Sprecher des Fachbereichs:		
Dr. Klaus Horneffer	NW 1, S 236	2429
Fachbereichssekretär:		
Rolf Debusson	NW 1, S 318	2436
Geschäftsstelle für den Fachbereichsrat:		
Margot Schaub	NW 1, S 318	2436
Geschäftsstelle für den Diplom-Prüfungs-Ausschuß Mathematik:		
Margot Schaub	NW 1, S 318	2436

Die Aufgaben der Studiengangkommission Mathematik werden z.Zt. vom Fachbereichsrat wahrgenommen, die der Studiengangkommission Informatik vom „Ausschuß Informatik“.

Fachbereich 5

Der Fachbereich 5 betreut die Studiengänge Juristenausbildung, Wirtschaftswissenschaft und Sozialwissenschaft sowie das Integrierte Sozialwissenschaftliche Eingangsstudium (ISES).

	Raum	Ruf
Sprecher des Fachbereichs: Dr. Hans-Josef Steinberg	GW 2, A 3660	2036
Fachbereichssekretär: Peter Bolt	GW 2, B 3920	3089
Geschäftsstelle für den Fachbereichsrat: Anne Schlüter	GW 2, B 3975	3184
Geschäftsstelle für die Studiengangkommission Juristenausbildung, Studienberatung und Erteilung von Zeugnissen: Hans-Jürgen Koch	GW 2, B 3975	2233
Geschäftsstelle für das ISES und Kontaktstelle zum APA NN	GW 2, B 3935	2182
Geschäftsstelle für die Studiengangkommission Wirtschaftswissenschaft: Elfriede Passarge	GW 2, B 3915	3181
Geschäftsstelle für die Studiengangkommission Sozialwissenschaft: Anne Schlüter	GW 2, B 3975	3184
Geschäftsstelle für den Diplom-Prüfungs-Ausschuß Wirtschaftswissenschaft: Elfriede Passarge	GW 2, B 3915	3181
Geschäftsstelle für den Diplom-Prüfungs-Ausschuß Sozialwissenschaft: Anne Schlüter	GW 2, B 3975	3184
Geschäftsstelle für die Promotionsausschüsse Dr.jur. und Dr.rer.pol.: Doris Behrens	GW 2, B 3915	3088
Geschäftsstelle für Studienbescheinigungen: Helga Bergmann	GW 2, B 3935	3185

Fachbereich 6

Der Fachbereich 6 betreut die Studiengänge Sozialpädagogik, Diplompädagogik, Psychologie, Weiterbildung, Sportwissenschaft, Behindertenpädagogik sowie den Hochschulsport der Universität.

	Raum	Ruf
Sprecher des Fachbereichs: Dieter Ungerer	Sportturm, C 3240	3160
Fachbereichssekretär: Jürgen Brüggemann	GW 2, A 3260	3053
Angelegenheiten des Fachbereichsrates: Gerhard Schulz	GW 2, A 3260	3054
Angelegenheiten der Studiengangkommission Sozialpädagogik: Gerhard Schulz	GW 2, A 3260	3054
Angelegenheiten der Studiengangkommission Diplompädagogik: Gerhard Schulz	GW 2, A 3260	3054
Angelegenheiten der Studiengangkommission Psychologie: Ute Lohs	GW 2, A 3250	2054
Angelegenheiten der Studiengangkommission Weiterbildung: Gerhard Schulz	GW 2, A 3260	3054
Angelegenheiten der Studiengangkommission Sportwissenschaft: Ernst-August Warncke	Sportturm, C 3160	3052
Angelegenheiten der Studiengangkommission Behindertenpädagogik: Ernst-August Warncke	Sportturm, C 3160	3052
Angelegenheiten des Ausschuß Hochschulsport: Ernst-August Warncke	Sportturm, C 3160	3052
Geschäftsstelle für den Diplom-Prüfungs-Ausschuß Sozialpädagogik: Helga Bock	GW 2, A 3210	3049
Geschäftsstelle für den Diplom-Prüfungs-Ausschuß Diplompädagogik: Helga Bock	GW 2, A 3210	3049
Geschäftsstelle für den Diplom-Prüfungs-Ausschuß Psychologie: Helga Bock	GW 2, A 3210	3049

Fachbereich 7

Der Fachbereich 7 betreut die fremdsprachlichen Fächer (z. Zt. Englisch, Französisch, Spanisch) des Studiengangs Kommunikation/Ästhetik, sowie den Studiengang Deutsch als Fremdsprache.

	Raum	Ruf
Sprecher des Fachbereichs: Dr. Karl-Heinz Wagner	GW 2, A 4620	3090
Fachbereichssekretär: Herbert Ruthke	GW 2, A 4721	3092
Geschäftsstelle für den Fachbereichsrat: Oskar Kunze	GW 2, A 4721	3093

Fachbereich 8

Der Fachbereich 8 betreut das Fach Deutsch, sowie die Fächer Kunst- und Musikpädagogik des Studiengangs Kommunikation/Ästhetik.

	Raum	Ruf
Sprecher des Fachbereichs: Prof. Dr. Hans-Wolf Jäger	GW 2, B 2600	3044
Fachbereichssekretär: Dr. Sigrid Kutsupis	GW 2, A 2400	3022
Geschäftsstelle für den Fachbereichsrat: Dörte Schröder	GW 2, A 2410	3143
Geschäftsstelle für die Studiengangskommission Kunstpädagogik/ visuelle Kommunikation: Dörte Schröder	GW 2, A 2410	3143
Geschäftsstelle für die Studiengangskommission Musikpädagogik/ auditive Kommunikation: Dörte Schröder	GW 2, A 2410	3143
Geschäftsstelle für die Studiengangskommission Deutsch: Dörte Schröder	GW 2, A 2410	3143
Geschäftsstelle für den Promotionsausschuß Dr. phil.: Beatrix Krüger-Antze	GW 2, A 2470	2156

– OEL – Organisationseinheit Lehrerbildung

Die Organisationseinheit Lehrerbildung (OEL) ist zuständig für

- die erziehungs- und gesellschaftswissenschaftlichen Studienanteile, die nicht fachspezifisch angeboten werden müssen;
- die Integrierte Eingangsphase Lehrerbildung;
- Anteile der Ausbildung zum Primarstufenlehrer;
- die Lehrerfort- und -weiterbildung;
- die berufspraktischen Vorhaben (insbesondere Schulpraktika).

	Raum	Ruf
Zentrale Lehrbildungskommission		
Vorsitzender:		
Dr. Detlev Albers	MZH, 5090	3114
Geschäftsführung/Verwaltung		
Antje Jöhnk	GW 2, B 2340	3123
Studien- und Prüfungsfragen/ Erziehungs- und Gesellschaftswissenschaften		
Dieter Mützelburg	GW 2, B 2360	2055
Praxisbüro		
Almut Beiß	GW 2, B 2330	2064
Hannelore Podolski	GW 2, B 2210	2057
Ingrid Rühlemann	GW 2, B 2330	2063
Anerkennung von Studienzeiten/-leistungen		
Lucia-Hanisch-Appeldorn	GW 2, B 2340	2067
Integrierte Eingangsphase Lehrerbildung, Erziehungs- und Gesellschaftswissenschaften		
Friedhelm Arning	GW 2, B 2230	2591
Lehrerfort- und -weiterbildung		
Dr. Ingrid Preuß-Kippenberg	GW 2, B 2640	2185
Praxisbezug		
Helmut Hoffacker	GW 2, B 2230	2226
Primarstufe		
Hermann Stöcker	GW 2, A 2640	3166

Der **Ständige Prüfungsausschuß Lehrerbildung** (Prüfungsamt) befindet sich im Landesamt für Schulpraxis und Lehrerprüfungen (LASL), Humboldtstr. 183, 2800 Bremen.



Die Universitätsbibliothek von Südosten mit Vortragssaal und Boulevardanschluß.

(Foto: Universität Bremen/Engelhardt)

Kooperationsbereich Universität-Arbeiterkammer

Zentralstelle für die Durchführung des Kooperationsvertrages mit der Arbeiterkammer Bremen

	Raum	Ruf
Leiter		
H. D. Müller	KUA 0095	3228
Vorzimmer:		
Karin Dachwitz	KUA 0080	2575
Verwaltung/Organisation		
Helmut Jäger	KUA 0085.	2230
Geschäftsstelle des Kuratoriums	KUA 0085	2230
Helmut Jäger		
Sachgebiet Forschungsplanung		
Reinhard Moll	KUA 0120	3291
Sachgebiet Arbeiterbildung		
NN	KUA 0050	
Sabine Härtel-Görges	KUA 0060	3406
Medienbereich		
Günther Hörmann	KUA 0310	3284
Aufnahmeleitung		
Helga Hörmann-Skalla	KUA 0290	3282
Filmarchiv und Filmverleih		
Evelyn Förster	KUA 0290	3283
Bereichsbibliothek		
Erika Reißmann-Eichwede	KUA 0270	3239

Zentrale wissenschaftliche Einrichtung „Arbeit und Betrieb“

Sprecher des Rates		
Dr. Siegfried Braun	KUA 0300	3275
Verwaltung/Organisation		
Helmut Jäger	KUA 0085	2230
Sachbearbeitung Forschung		
Anke Dellhougne	KUA 0260	3279

(Die Räume des Kooperationsbereiches Universität – Arbeiterkammer (KUA) befinden sich in dem Flachbau an der Universitätsallee – gegenüber der Zufahrt zu GW 2)

**Zentrale wissenschaftliche Einrichtung "Experimentelle
und Angewandte Humangenetik – Genetische Beratungsstelle"
(Zentrum für Humangenetik und genetische Beratung)**

	Raum	Ruf
Sprecher des Rates Dr. Werner Schloot	NW 2, B 3060	2394
Genetische Beratung (Terminvereinbarungen unter Tel. 218-2390) Dr. med. Regina Albrecht	NW 2, A 3170	2106
Chromosomenanalyse und Pränatale Diagnostik Sabine Barntitzke Jörn Bullerdiek	NW 2, Labor A170	2106
Pharmakogenetik, Biochem. Genetik Dr. Rolf Dubbels	NW 2, Labor A 3060	2925

**Zentrale wissenschaftliche Einrichtung
„Forschungsstelle und Laboratorium für Produktionstechnik“**

Sprecher des Rates Dr. Ing. Klaus Baukhage	BH 2090	3479
Verwaltung Inge Ammerschubert	BH 2080	2773

H. JÜRGENS & CO.

GmbH & Co.

LABORATORIUMS-BEDARF ALLER GEBIETE

Komplette Einrichtungen und Ergänzungen - Apparatebau - Glasbläserei
Glasschleiferei - Mechanische Werkstätten - Laborbau

BREMEN

Langenstraße 76/80 - Telefon 314967-69 - JURCO-HAUS



JÜRGENS LABORBAU GMBH

LABORATORIUMS-EINRICHTUNGEN FÜR FORSCHUNG UND INDUSTRIE

Langenstraße 72

BREMEN

Telefon 31 3250

Technisch-wissenschaftlicher Bereich für Lehre und Forschung

	Raum	Ruf
Sachgebietsleiter		
Christoph Bäuml	MZH 3480	2797/ 2798
Verwaltung des T-Bereichs		
Harry E. Bleich	MZH 3470	3367
Helmut Gronewold	MZH 3440	2206
Rolf Köhler	MZH 3440	2206
Dr. Joachim Rothamel	NW 1, S 122 a	3579
Werkstätten und Labore		
Gebäude GW 2		
AL/P-Werkstätten, Labore		
Hauswirtschaft	GW 2, A 1120 GW 2, A 2650	2007 2016
Holz- und Kunststoff- verarbeitung	GW 2, Großraum	2018 2391
Metallbearbeitung und Kfz.-Technik	GW 2, Großraum	3003 2392
Textillabor	GW 2, A 1180 A 2650	3121 2016
Werkzeugmaschinen	GW 2, Großraum	3002 2392
Audio-Visuelle Zentrale	GW 2, A 4050	3051
Kunstpäd. Druckwerkstatt	GW 2, B 0110	2003
Kunstpäd. Fotolabor	GW 2, B 3840	3087
Leitung des Mediumbereichs	GW 2, A 4190	2191
Psychologie	GW 2, B 3390	2730
Sprachlabor	GW 2, A 4180	2190

Gebäude MZH	Raum	Ruf
Informatik	MZH 5100	2894
Gebäude NW 1		
Analogrechner	NW 1, N 118	2442
Antennenlabor	NW 1, N 417	3564
Audio-Visuelle Zentrale	NW 1, N 333	3562
E-Labor	NW 1, S 111	3513
Elektr.-Bauelemente	NW 1, S 111	3513
Elektronenmikroskopie	NW 1, N 423 NW 1, N 432	3514 3563
Elektronik-Werkstatt	NW 1, S 036	3501
Fotolabor	NW 1, S 410	3516
Funktionslabore des FB 2	NW 1, N 424	3329
HF-Labor	NW 1, N 234 NW 1, N 240	3380 3355
Holztechnische Werkstatt	NW 1, S 039	2090
Kerntechnik, Strahlenschutzbeauftragter der Universität	NW 1, N 426	2232
Mechanische Werkstatt	NW 1, N 040	2445
Physik-Praktikum	NW 1, N 321	2252
Fluide Beschichtungstechnik	NW 1, S 026	3804/3350
Prozeßrechner	NW 1, N 426	2232
Spektrometrie	NW 1, S 426	2423
Umweltmeßlabor	NW 1, S 323	2448

	Raum	Ruf
Gebäude NW 2		
Elektronik-Werkstatt	NW 2, B 0060	2108
Fotolabor	NW 2, B 4120	3794 2224
Lösungsmittelbunker	NW 2	3351
Massenspektrometer	NW 2, A 0190	2841
Mechanische Werkstatt	NW 2, B 0215	2116
NMR-Kernresonanzspektrometer	NW 2, A 0150	2879 2817
Technisches Zeichnen	NW 2, B 0020	2395
Zentrales Chemikalienlager/Glas- und Kleingerätelager	NW 2, B 0040	2031 2061
Biologie		
Bodenkunde/Vegetationskunde	NW 2, B 4230	2556
Entwicklungsphysiologie d. Pflanzen	NW 2, A 3240	2001
Entwicklungsphysiologie d. Tiere	NW 2, A 3190	2918
Evolutionsbiologie	NW 2, B 4270	2026
Fachdidaktik	NW 2, B 3220	2396
Genetik/Humangenetik/Humangenetische Beratungsstelle	NW 2, A 3170	2106
Humanbiologie	NW 2, A 3260 NW 2, A 3290	3772 2911
Mikrobiologie	NW 2, B 4070	3024
Neurobiologie	NW 2, B 4130	3150
Ökologie	NW 2, B 4070	3024
Physikalische Biologie	NW 2, A 3330	2907

	Raum	Ruf
Pflanzenökologie	NW 2, B 4110	2804
Stoffwechselfysiologie	NW 2, A 3030	2905
Verhaltensphysiologie	NW 2, B 4140	3691
Zellbiologie	NW 2, A 3080 NW 2, B 3080	2024 2212
Chemie		
Anorganische und element- organische Chemie	NW 2, A 0100	2025
Anorganische und metall- organische Chemie	NW 2, A 1160	3761
Biochemie	NW 2, B 2250	2808
Fachdidaktik	NW 2, B 2350	2382
Großraumlabor	NW 2, B 1150	3848
Naturstoffchemie	NW 2, B 2320	2119
Organische Chemie	NW 2, B 2340	2381
Org. makromolekulare Chemie	NW 2, A 1080	2810
Physikalische Chemie	NW 2, B 1050 NW 2, B 1090	2518 2217
Technische Chemie	NW 2, B 1220	2022
Thermodynamik	NW 2, A 0140	2268
Sportturm		
AV-Zentrale	Sportturm C 5120	2917
Sensomotorik-Labor	Sportturm C 3250	2552
Universitätsbibliothek		
Audio-Visuelles Zentrum	UB 4310	3656

	Raum	Ruf
Zentralbereich		
Biomedizinisches Labor	C 0230	2900
Mehrphasenströmung	C 0030/0040	

Veranstaltungsbüro

Zuständig für GW 2, MZH, Zentralbereich und Sportturm:

Werner Ahlers	GW 2, B 2060	2117
Helmut Paegelow	GW 2, B 2060	2217

Zuständig für NW 1:

Ernst Verhelst	NW 1, N 223	2441
----------------	-------------	------

Zuständig für NW 2:

Ulrich Pyko	NW 2, A 1196	2801
-------------	--------------	------

NEU

Berufsstart für Hochschul- absolventen



Georg von Landsberg
1980, Magazinformat
21 x 28 cm, 72 Seiten,
5 Mark

DIE TRAINEE- PROGRAMME,

denen eine 12monatige, intensive Forschungsarbeit des Instituts der deutschen Wirtschaft, Köln, unter Leitung des Wissenschaftlers Dr. Georg von Landsberg zugrunde liegt, zeigt den Jungakademikern die praktischen Möglichkeiten zur Eingliederung in die Arbeitswelt bei etwa 100 deutschen bzw. in Deutschland ansässigen Unternehmen.

Als Hochschulabsolvent erfahren Sie alles über Trainee- und Seminar-Programme, Job-Rotations, On/Off-The-Job-Trainings-Systeme etc. und über die lukrativen finanziellen Möglichkeiten dieser „Alternative“.

Sichern Sie sich
Ihr Exemplar für 5 Mark durch sofortige Bestellung bei:



Deutscher Instituts-Verlag GmbH,
Postfach 510670, 5000 Köln 51,
Tel. (02 21) 370 43 41

oder in Ihrer Buchhandlung



Hochschullehrer der Universität Bremen

Inhaltsverzeichnis:

	Seite
Gastprofessoren	54
Arbeitslehre/Politik	54
Behindertenpädagogik	58
Biologie	58
Chemie	61
Elektrotechnik/Kybernetik	63
Erziehungswissenschaften (Diplompädagogik)	64
Juristenausbildung	69
Kommunikation/Ästhetik (Kunst-/Musikpädagogik)	72
Kommunikation/Ästhetik (ohne Kunst-/Musikpä.)	74
Lehramt Sekundarstufe II mit berufsbildender Fachrichtung	78
Mathematik	79
Physik	82
Pool	84
Psychologie	85
Rechenzentrum	86
Religionswissenschaft/Religionspädagogik	86
Sozialpädagogik	86
Sozialwissenschaft	88
Sportwissenschaft	90
Weiterbildung	91
Wirtschaftswissenschaft	92
Zentrale wissenschaftliche Einrichtung „Arbeit und Betrieb“	95
Zentrale wissenschaftliche Einrichtung Forschungsstelle und Laboratorium für Produktionstechnik	96

Hochschullehrer der Universität Bremen (Stand: 1. Januar 1980)

Hinweis: In das Verzeichnis sind Hochschullehrer aufgenommen, die am Stichtag vom Senat der Freien Hansestadt Bremen berufen und ernannt waren. Die Angaben beziehen sich auf die bis zum 1. 1. 1980 bei der Redaktion eingegangenen Rückmeldungen der Hochschullehrer sowie auf Angaben der Personalabteilung der Universität.

Gastprofessoren

AVARIA DE LA FUENTE, Antonio, Gastprofessor;
Lateinamerikanische Literatur im Exil;
Ludwig-Beck-Str. 7 (bei Caceres), 2800 Bremen, Tel. 47 68 17
GW 2, A 4780, Tel. 3190

VAJDA, Mihaly, Dr., Gastprofessor;
Politik mit den Schwerpunkten Staatstheorien, Philosophie;
Besselstr. 48, 2800 Bremen 1, Tel. 7 13 99
GW 2, B 2720, Tel. 2083

Arbeitslehre/Politik

ALBERS, Detlev, Dr. phil., Professor;
Gewerkschaftliche Lohnpolitik, Arbeitsorganisation und Lohnfindungssystem;
Schwachhauser Heerstr. 275, 2800 Bremen, Tel. 21 74 33
MZH 5090, Tel. 3114, MZH 2400, Tel. 2711

BAHRENBERG, Gerhard, Dr. rer. nat., Professor;
Sozial- und Wirtschaftsgeographie;
St. Gallener Str. 25, 2800 Bremen 44, Tel. 42 02 59
GW 2, B 2540, Tel. 3038

BARTH, Hans-Karl, Dr. rer. nat., Professor;
Physische Geographie unter besonderer Berücksichtigung der Geoökologie;
Heinrich-Heine-Str. 37B, 2800 Bremen 1, Tel. 23 10 48
GW 2, A 2590, Tel. 3124

CAMRA, Jiri Josef, Dr. Ing., Professor;
Betriebswirtschaft mit dem Schwerpunkt betriebswirtschaftliche Theorien;
Höger Weg 10, 2800 Bremen, Tel. 27 24 07
Sportturm C 6170, Tel. 3107

- EICHWEDE, Wolfgang, Dr. phil., Professor;
 Geschichte und politische Systeme sozialistischer Länder;
 Humboldtstr. 38, 2800 Bremen, Tel. 7 28 83
 MZH 5100, Tel. 3013
- FIEBLINGER, Günter, Dr. rer. nat., wiss. Angestellter;
 Technik;
 Hartmannsweilerstr. 3, 2800 Bremen, Tel. 44 89 21
 GW 2, A 2521, Tel. 2017
- FISCHER, Wolfgang Christian, Dr. rer. pol., Professor;
 Ökonomie unter besonderer Berücksichtigung der Ökonomie des Privaten
 Haushalts;
 Alfred-Faust-Str. 57, 2800 Bremen, Tel. 82 32 27
 GW 2, B 2460, Tel. 2051
- FRIESE, Hildegard, Professor;
 Haushaltswissenschaft und Didaktik der Haushaltslehre;
 Emmaberg 3a, 2820 Bremen-Lesum, Tel. 63 43 26
 GW 2, A 1230, Tel. 2011
- GEISS, Imanuel, Dr. phil., Professor;
 Geschichte mit dem Schwerpunkt Neueste Geschichte einschließlich Ge-
 schichte der sogenannten 3. Welt;
 Mommsenstr. 46, 2800 Bremen, Tel. 44 87 39
 GW 2, B 3570, Tel. 2080/3113
- GRAF, Ulrich, Dr.-Ing., Assistenzprofessor;
 Ingenieurwissenschaften mit dem Schwerpunkt Grundlagen der Mecha-
 nisierung und Automation insbesondere Steuerungs- und Regelungstechnik;
 Vor dem Steintor 102, 2800 Bremen, Tel. 7 34 83
 GW 2, Großraum, Tel. 3004
- HÄGERMANN, Dieter, Dr. phil., Professor;
 Geschichte mit dem Schwerpunkt mittelalterlicher Geschichte;
 Hermann-Frese-Str. 26, 2800 Bremen, Tel. 25 31 14
 GW 2, A 4270, Tel. 3476
- HARDERS, Nikolaus, Professor;
 Werkerziehung und Didaktik der Werkerziehung mit dem Schwerpunkt
 manuellen Tuns, Freizeitlehre-Therapie, Spezialgebiet: Bau von Musikin-
 strumenten;
 Landwehr, 2875 Ganderkesee, Tel. 04222/1872
 GW 2, B 2220, Tel. 3019 – **Forschungssemester** –
- HOLL, Karl, Dr. phil., Professor;
 Geschichte mit den Schwerpunkten Deutsche Parteiengeschichte und Deut-
 sche Zeitgeschichte;
 Beethovenstr. 25, 2800 Bremen, Tel. 34 12 52
 GW 2, A 4220, Tel. 2104

- JAROSLAWSKI, Jan, Dr. rer. pol., Professor;
 Theorie der politischen Herrschaftssysteme;
 Heidland 9, 2801 Fischerhude, Tel. 04293/441
 GW 2, Großraum, Tel. 3001
- KLOFT, Hans, Dr. phil., Professor;
 Geschichte mit dem Schwerpunkt Alte Geschichte;
 Wernigerodestr. 36, 2800 Bremen, Tel. 49 18 15
 GW 2, A 2524, Tel. 2466 –**Forschungssemester** –
- LEUZE, Eva, Dr. rer. nat., Professor;
 Geographie mit dem Schwerpunkt Entwicklungsbedingungen außereuropäischer Räume, insbesondere der „Dritten Welt“;
 Gabriel-Seidl-Str. 13, 2800 Bremen
 GW 2, A 3490, Tel. 2130
- LUDWIG, Karl-Heinz, Dr., Professor;
 Geschichte, insbesondere Sozialgeschichte und Technikgeschichte;
 Parkallee 203 c, 2800 Bremen, Tel. 21 14 80
 GW 2, A 4220, Tel. 2118
- MEINKEN, Ursula, Professor;
 Textilarbeit/-technologie mit dem Schwerpunkt Grundlagen und Didaktik textiler Produktion und ihrer Verwendung;
 Richard-Wagner-Str. 2B, 2800 Bremen, Tel. 34 53 99
 GW 2, A 1200, Tel. 2008
- MILNERA, Stanislav, Dipl.-Ing., Dr. techn., C. Tex., Professor;
 Textilarbeit mit den Schwerpunkten Faser- und Textiltechnologie und Fertigungstechnik;
 Busestr. 41, 2800 Bremen
 GW 2, A 1241, Tel. 2465
- MÜLLER, Rainer, Dr. med., Professor;
 Physiologische und psychologische Bedingungen der Arbeitsgestaltung und -organisation;
 Am Sodenstich 25, 2819 Thedinghausen, Tel. 04204/7581
 GW 2, A 1240 A, Tel. 3059
- MÜLLER-ISENBURG, Renate, Dr. phil., wissenschaftliche Mitarbeiterin;
 Zinckestr. 10, 2804 Lilienthal, Tel. 29/2595
 Sportturm C 6190, Tel. 3009
- SCHÄFER, Wolfgang, Dr. phil., Professor;
 Politische Sozialisation (mit dem Schwerpunkt: Didaktik der Gemeinschaftskunde) und Politikwissenschaft (mit den Schwerpunkten: Nationalsozialismus und Herrschaftsstruktur der Bundesrepublik Deutschland);
 Stadtländerstr. 21, 2800 Bremen, Tel. 25 19 55
 MZH 5060, Tel. 2029

- SCHMIDT, Alois, Dr. rer. nat., Professor;
Didaktik der Erdkunde;
Essener Str. 60, 2800 Bremen, Tel. 50 13 26
GW 2, A 1210, Tel. 2009
- SCHMIDT, Jörg, Dr. phil., Professor;
Curriculumentwicklung im sozialökonomischen Lernbereich;
An der Gete 128, 2800 Bremen, Tel. 44 48 56
GW 2, A 1220, Tel. 3109 oder 2364
- SCHRÖDER, Almuth, Dr. phil., Dipl.-Päd., Professor;
Textilarbeit/-technologie, Textilgestaltung mit dem Schwerpunkt Didaktik
der Textilarbeit unter besonderer Berücksichtigung der Primarstufe, Curri-
culumentwicklung;
Ramdohrstr. 25, 2800 Bremen 1
GW 2, B 2220, Tel. 3000
- SCHWARZWÄLDER, Herbert, Dr. phil., Professor;
Geschichte und Didaktik des Geschichtsunterrichts;
Torgauer Str. 7, 2800 Bremen, Tel. 35 22 18
Sportturm C 6130, Tel. 3016 – **Forschungssemester** –
- SEIBT, Peter, Dr. phil., Professor;
Politikwissenschaft unter besonderer Berücksichtigung der auswärtigen
und internationalen Beziehungen;
Vor Weyerdeelen 41, 2862 Worpswede 1, Tel. 04792/2288
GW 2, B 2480, Tel. 2060
- TAUBMANN, Wolfgang, Dr. phil., Professor;
Kulturgeographie mit dem Schwerpunkt Industrie- und Agrargeographie;
Wilhelm-Wolters-Str. 52 B, 2800 Bremen, Tel. 45 16 55
GW 2, B 3670, Tel. 3682
- WAGNER, Wilfried, Dr. phil., Professor;
Politik mit dem Schwerpunkt Theorie und Praxis sowie Geschichte der
politischen Bildung unter besonderer Berücksichtigung der Arbeiterbildung;
Vagtstr. 43/44, 2800 Bremen 1, Tel. 7 44 50
Sportturm C 6170, Tel. 3111/2205
- WIRTH, Margaret, Dr. rer. pol., Professor;
Entstehung, Organisation und Funktion des parlamentarischen Staates in
der Bundesrepublik Deutschland;
Schwachhauser Ring 102, 2800 Bremen
Sportturm C 6180, Tel. 2015
- ZOLL, Rainer, Dr. phil., Professor;
Geschichte und Theorie der Gewerkschaften – Theorie und Praxis der
gewerkschaftlichen Bildungsarbeit;
Borgfelder Deich 11, 2800 Bremen, Tel. 27 10 68
GW 2, B 2290, Tel. 2385

Behinderten-Pädagogik

FEUSER, Georg, Dr. phil., Professor;

Behindertenpädagogik, Didaktik und Integration bei Geistigbehinderten,
Erziehung und Bildung autistischer Kinder;
Wilhelm-Wolters-Str. 48B, 2800 Bremen 44, Tel. 45 11 75
Sportturm C 5142, Tel. 2558

HOMBURG, Gerhard, Dr. phil., Professor;

Didaktik, Therapie und Integration bei Sprachbehinderten;
St.-Magnus-Str. 4, 2863 Platjenwerbe, Tel. 63 18 59
Sportturm C 5110, Tel. 2914

JANTZEN, Wolfgang, Dr. phil., Dipl.-Psych., Professor;

Behindertenpädagogik mit den Schwerpunkten Sozialgeschichte der Behin-
derung, Ideengeschichte der Behindertenpädagogik, Theorie der Behinder-
tenpädagogik;
Hildesheimerstr. 47, 2800 Bremen, Tel. 44 71 66
Sportturm C 5141, Tel. 2034

KRETSCHMANN, Rudolf, Dr. päd., Professor;

Behindertenpädagogik, Diagnostik und Integration bei Lernbehinderten;
Kastanienweg 55, 2804 Lilienthal
Sportturm C 6230, Tel. 2583

REINKE, Wilhelm, Dipl. Psych., Professor;

Behindertenpädagogik mit Schwerpunkt Diagnostik und Integration bei
Geistigbehinderten;
Wilhelm-Scharrelmann-Weg 7, 2862 Worpswede 1, Tel. 04792/7626
Sportturm C 4140, Tel. 2554

ROHR, Barbara, Dr. päd., Professor;

Behindertenpädagogik mit dem Schwerpunkt Didaktik und Integration bei
Lernbehinderten;
Chemnitzerstr. 15, 2800 Bremen, Tel. 35 95 27
Sportturm C 4130, Tel. 2035

Biologie

BERNDT, Hagen, Dr. rer. nat., Professor;

Biologie mit dem Schwerpunkt Mikrobiologie;
Beethovenstr. 2, 2800 Bremen 1, Tel. 34 33 82
NW 2, A 3150, Tel. 2567

CORDES, Hermann, Dr. rer. nat., Professor;

Biologie mit den Schwerpunkten Vegetationskunde, Naturschutz und Didak-
tik der Biologie, insbesondere der Primarstufe;
Borgfelder Landstr. 30, 2800 Bremen-Borgfeld, Tel. 27 42 51
NW 2, B 4240/4245, Tel. 3388

- ENTRICH, Hartmut, Dr. phil., Professor;
Theorie und Praxis des naturwissenschaftlichen Unterrichts mit dem
Schwerpunkt Biologie;
Rothenbaumchaussee 207, 2000 Hamburg 13, Tel. 040/44 58 49
NW 2, B 3190, Tel. 2123
- FLOHR, Hans, Dr. med., Professor;
Biologie mit dem Schwerpunkt Neurobiologie;
Weyerdeelerstr. 2, 2862 Worpswede, Tel. 04792/7438
NW 2, B 4260, Tel. 3371
- GRIMME, L. Horst, Dr. rer. nat., Professor;
Stoffwechselphysiologie mit dem Schwerpunkt Biochemie der Pflanzen;
Bruchwettern 6 A, 2800 Bremen-Borgfeld, Tel. 27 48 39
NW 2, B 3020, Tel. 2389/2390
- HEYSER, Wolfgang, Dr. rer. nat., Professor;
Biologie mit dem Schwerpunkt Botanik – Physiologische Pflanzenanatomie;
Goseriede 41, 2833 Harpstedt, Tel. 04244-297
NW 2, B 3090, Tel. 3247
- HILDEBRANDT, Armin, Dr. rer. nat., Professor;
Biologie mit dem Schwerpunkt Entwicklungsbiologie der Tiere, auch unter
molekularbiologischem Aspekt;
Am Rüten 23 d, 2800 Bremen 33, Tel. 25 20 29
NW 2, A 4050, Tel. 2388/2918/2936
- HÜBNER, Werner, Professor;
Erziehungswissenschaft mit dem Schwerpunkt Theorie des Lehrens und
Lernens;
Illmenauer Str. 27, 2800 Bremen, Tel. 44 69 19
NW 2, B 3140, Tel. 2120
- KASCHE, Volker, Fil. Dir., Professor;
Biologie, insbesondere physikalische Biologie;
Riensbergerstr. 104, 2800 Bremen, Tel. 23 65 51
NW 2, A 3350, Tel. 2906/2909
- KREEB, Karl Heinz, Dr. rer. nat., Professor;
Biologie mit dem Schwerpunkt Pflanzenökologie;
Fichtenweg 10, 2862 Worpswede, Tel. 04792/1431
NW 2, B 3200, Tel. 2124/3142
- MOSSAKOWSKI, Dietrich, Dr. rer. nat., Professor;
Biologie mit dem Schwerpunkt Evolutionsbiologie;
Oberneulander Landstr. 139 a, 2800 Bremen, Tel. 25 28 59
NW 2, B 4030, Tel. 3007

- NEHRKORN, Alexander, Dr. rer. nat., Professor;
 Mikrobiologie;
 Hahnenstr. 54, 2800 Bremen 44, Tel. 45 61 24
 NW 2, B 3010, Tel. 2386/3785
- PFEIFFER, Karlheinz, Dr. päd., Professor;
 Biologie und Didaktik und Methodik des Biologieunterrichts;
 Oldenburgerstr. 28, 2850 Bremerhaven-M., Tel. 0471/4 68 24
 NW 2, B 3180, Tel. 2122
- RENSING, Ludger, Dr. rer. nat., Professor;
 Biologie mit dem Schwerpunkt Zellbiologie;
 Parkstr. 83, 2800 Bremen, Tel. 34 18 47
 NW 2, B 3310, Tel. 2126
- ROTH, Gerhard, Dr. rer. nat., Dr. phil., Professor;
 Biologie mit dem Schwerpunkt Verhaltensphysiologie;
 Parkstr. 70, 2800 Bremen, Tel. 34 11 22
 NW 2, B 4150, Tel. 3692/3691
- SCHAUZ, Karl, Dr. rer. nat., Professor;
 Biologie mit dem Schwerpunkt allgemeine Botanik;
 Schwalbenweg 4, 2863 Ritterhude, Tel. 04292/1439
 NW 2, A 4080, Tel. 2938
- SCHIRMER, Michael, Dr. rer. nat., Assistenzprofessor;
 Biologie mit dem Schwerpunkt Limnische Ökologie;
 Schwachhauser Ring 47, 2800 Bremen, Tel. 21 71 03
 NW 2, B 4080, Tel. 2803
- SCHLIWA, Werner, Dr. rer. nat., Professor;
 Biologie und Didaktik der Biologie;
 Stettiner Str. 20, 2838 Sulingen, Tel. 04271/774
 NW 2, B 3170, Tel. 2121
- SCHLOOT, Werner, Dr. rer. nat., med. habil., Professor;
 Biologie mit dem Schwerpunkt Genetik/Humangenetik;
 Alt Heilshorn 7, 2860 Osterhoiz-Scharmbeck 4
 NW 2, B 3060, Tel. 2394/2390
- TSIAKALOS, Georgios, Dr. rer. nat., Assistenzprofessor;
 Biologie mit dem Schwerpunkt Sozialanthropologie;
 Lessingstr. 10, 2800 Bremen, Tel. 7 17 48
 NW 2, B 3030, Tel. 2237
- WALTER, Hubert, Dr. rer. nat., Professor;
 Biologie mit dem Schwerpunkt Anthropologie, Humanbiologie;
 Wilde Rodung 14, 2820 Bremen-Schönebeck, Tel. 66 41 19
 NW 2, A 3300, Tel. 2908

WEIDEMANN, Gerhard, Dr. rer. nat., Professor;
Biologie mit dem Schwerpunkt Ökologie;
Lindnerstr. 31, 2862 Worpswede, Tel. 04792/1660
NW 2, B 4070, Tel. 3026/3008/3024

WITTE, Harald, Dr., Professor;
Biologie mit dem Schwerpunkt Zoologie – Spezielle Zoologie der wirbellosen Tiere;
Bunkenburgsweg 32, 2863 Ritterhude
NW 2, A 4020, Tel. 3267

Chemie

BEYERSMANN, Detmar, Dr. rer. nat., Professor;
Biochemie;
Parkstr. 28, 2800 Bremen, Tel. 34 11 74
NW 2, B 2230, Tel. 2370/2377

BREUNIG, Hans-Joachim, Dr. rer. nat., Assistenzprofessor;
Metallorganische Chemie;
Brahmsstr. 6, 2800 Bremen, Tel. 34 69 64
NW 2, A 1150, Tel. 2266/2802

GABEL, Detlef, Dr. rer. nat., Professor;
Chemie mit dem Schwerpunkt Organische Chemie unter besonderer Berücksichtigung der Naturstoffchemie;
Hartwigstr. 11A, 2800 Bremen, Tel. 34 73 91
NW 2, A 2070, Tel. 2200

JAEGER, Nils, Dr. rer. nat., Professor;
Physikalische Chemie mit dem Schwerpunkt Elektrochemie;
Parkstr. 28, 2800 Bremen, Tel. 34 56 05
NW2, B 1250, Tel. 2500/2550

JASTORFF, Bernd, Dr. rer. nat., Professor;
Organische Chemie;
Lindenstr. 73, 2806 Oyten 1, Tel. 04207/3357
NW 2, B 2290, Tel. 2380/2381

JUST, Eberhard, Dr. rer. nat., Professor;
Chemie mit dem Schwerpunkt Theorie und Praxis des naturwissenschaftlichen Unterrichts unter Berücksichtigung der Primarstufe;
Clüverstr. 24, 2807 Achim, Tel. 04202/8578
NW 2, B 2050, Tel. 2902

- LEIBFRITZ, Dieter, Dr. rer. nat., Professor;
Instrumentale Analytik, Organische Chemie;
Bardowickstr. 127, 2800 Bremen 41, Tel. 45 97 95
NW 2, A 1300, Tel. 2818
- PLATH, Peter, Dr. rer. nat., wiss. Angestellter;
Chemie mit dem Schwerpunkt physikalische Chemie;
Schwachhauser Heerstr. 210, 2800 Bremen 1, Tel. 23 55 14
NW 2, B 1250, Tel. 2369/2370
- RIEKENS, Reinhard, Dr. rer. nat., Professor;
Chemie und Didaktik des naturwissenschaftlichen Unterrichts;
2830 Bassum-Nüstedt Nr. 4 e, Tel. 04241/1587
NW 2, B 2090, Tel. 2463
- RÖSCHENTHALER, Gerd Volker, Dr. rer. nat., Professor;
Anorganische Chemie in Verbindung mit analytischer Chemie mit dem
Schwerpunkt Strukturaufklärung;
Scharnhorststr. 144F, 2800 Bremen, Tel. 23 72 14
NW 2, A 1110, Tel. 2493
- SCHROER, Wolfram, Dr. rer. nat., Dipl. Chem., Professor;
Physikalische Chemie, Thermodynamik und statistische Theorie;
Schwachhauser Heerstr. 305, 2800 Bremen, Tel. 23 01 11
NW 2, A 0140, Tel. 2268
- SCHULZ-EKLOFF, Günter, Dr. rer. nat., Professor;
Chemie mit den Schwerpunkten technische Chemie und angewandte physi-
kalische Chemie unter besonderer Berücksichtigung der chemischen Reak-
tionsführung;
Klepperhof 20, 2804 Lilienthal, Tel. 29/8747
NW 2, B 1230, Tel. 2373
- THIEMANN, Wolfram, Dr. rer. nat., Professor;
Chemie mit dem Schwerpunkt Physikalische Chemie (Kinetik chemischer
Reaktionen);
Brauereiweg 18, 2804 Lilienthal, Tel. 29/4836
NW 2, B 1230, Tel. 2371/2370
- WANCZEK, Karl-Peter, Dr. rer. nat., Professor;
Chemie mit dem Schwerpunkt anorganische Chemie unter besonderer
Berücksichtigung der elementarorganischen Chemie;
Parkallee 197, 2800 Bremen, Tel. 21 51 85
NW 2, A 0090, Tel. 3402/3876
- WILLE, Regina, Professor;
Didaktik der Chemie;
Am Rüten 206, 2800 Bremen, Tel. 25 55 88
NW 2, B 2300, Tel. 2379

WÖHRLE, Dieter, Dr. rer. nat., Professor;
Präparative Chemie mit organischem Schwerpunkt unter Einbeziehung der
makromolekularen Chemie;
Julius-Leber-Str. 89, 2800 Bremen-Vahr, Tel. 46 20 26
NW 2, A 1130, Tel. 2805/2809/2811

Diplom-Pädagogik siehe unter Erziehungswissenschaften

Elektrotechnik/Kybernetik

ARNDT, Fritz, Dr.-Ing. Professor;
Hochfrequenztechnik;
Lothringerstr. 15, 2800 Bremen, Tel. 34 49 82
NW 1, S 120 a, Tel. 2495/3515

BESSLICH, Philipp, Dr.-Ing. Professor;
Schaltwerksentwurf und digitale Datenübertragung;
Upper Borg 149, 2800 Bremen, Tel. 27 04 25
NW 1, S 120, Tel. 3526

BODDEN, Heinrich, Dr.-Ing., Professor;
Theoretische Elektrotechnik;
Reinhold-Schneider-Str. 39, 7500 Karlsruhe, Tel. 0721/88 43 76
NW 1, S 119 a, Tel. 2496

DÖPP, Klemens, Dr. rer. nat., Professor;
Mathematik, insbesondere Automatentheorie und formale Sprachen;
Fischerstr. 11, 3000 Hannover
NW 1, S 123, Tel. 3337 – **Forschungssemester** –

HELLIGE, Hans-Dieter, Dr., Assistenzprofessor;
Geschichte der Produktivkraftentwicklung, insbesondere der großen Industrie;
Hermann-Allmers-Str. 8, 2800 Bremen 1, Tel. 34 17 48
NW 1, S 428, Tel. 2221

HÖNERLOH, Heinrich, Dr.-Ing., Professor;
Elektrotechnik (Verfahren zur Änderung der Stellenbeschreibung in „Operationsforschung“ läuft z. Zt.)
Gaußstr. 39, 2804 Lilienthal, Tel. 29 17 98
NW 1, N 130, Tel. 2498

LUDYK, Günter, Dr.-Ing., Professor;
Regelungstheorie;
Rohrdommelweg 13, 2800 Bremen
NW 1, S 124 a, Tel. 3494

- MARTE, Gert, Dr.-Ing., Professor;
Rechnerorganisation und Informationssysteme;
Bekassinenstr. 94, 2800 Bremen, Tel. 27 1652
NW 1, S 125, Tel. 3527
- MÜLLER, Wilfried, Dipl. Chem., Dr. phil., Professor;
Analyse der Berufspraxis von Naturwissenschaftlern und Ingenieuren unter
Berücksichtigung der Formen und Inhalte der technisch-naturwissenschaft-
lichen Hochschulausbildung – Schwerpunkt Elektrotechnik;
Riensberger Str. 28B, 2800 Bremen, Tel. 21 2504
NW 1, S 428, Tel. 2221/2435
- NAKE, Frieder, Dr. rer. nat., Professor;
Elektrotechnik mit dem Schwerpunkt Programm- und Dialogsprachen;
Friesenstr. 29, 2800 Bremen
NW 1, S 123 a, Tel. 3525
- NOLL, Peter, Dr.-Ing., Professor;
Elektrotechnik mit dem Schwerpunkt Statistische Nachrichtentheorie;
Kalkstr. 4, 2800 Bremen, Tel. 31 53 25
NW 1, S 121, Tel. 2223
- POPOVIC, Dobrivoje, Dr.-Ing., Professor;
Elektrotechnik mit dem Schwerpunkt Prozeßrechnertechnik;
Bruchwettern 6 b, 2800 Bremen 33, Tel. 27 47 12
NW 1, S 121 a, Tel. 3580
- ROY, Sarbesh Chandra, Dr.-Ing., Professor;
Elektrotechnik mit dem Schwerpunkt Technische Elektronik;
Hohenkampsweg 5, 2800 Bremen 33, Tel. 25 00 95
NW 1, S 122, Tel. 3377
- WASILJEFF, Alexander, Dipl.-Phys., Dr. rer. nat., Professor;
Mathematische Methoden der Nachrichtentechnik und ihrer Anwendungen;
Heinstr. 57, 2800 Bremen, Tel. 21 35 21
NW 1, S 124, Tel. 2407

Erziehungswissenschaften (Diplompädagogik, Erziehungs- und Gesellschaftswissenschaften in der Lehrerbildung, Kernbereich Primarstufe)

- AUFSCHNAITER, von, Stefan, Dr. rer. nat., Professor;
Erziehungs- und Gesellschaftswissenschaften unter besonderer Berücksichtigung des naturwissenschaftlichen Unterrichts;
Heinrich-Heine-Str. 12, 2800 Bremen, Tel. 23 71 83
NW 1, S 434 a, Tel. 2426/2420

- BECK, Johannes, Dr. phil., Professor;
Allgemeine Pädagogik mit sozialwissenschaftlichem Schwerpunkt;
Wernerstr. 45, 2800 Bremen, Tel. 7 22 92
GW 2, A 2330, Tel. 3132
- BREITSCHUH, Gernot, Dr. phil., Dipl.-Päd., Assistenzprofessor;
Erziehungswissenschaft mit dem Schwerpunkt Sachunterricht in der Primar-
stufe;
Wedenweg 213, 2134 Hassendorf, Tel. 04264/9341
MZH 5130, Tel. 3434
- BUSCH, Dirk W., Dr. rer. pol., Professor;
Soziologie der Bildungsinstitutionen und Prozesse beruflicher Sozialisation
und Qualifikation;
Ulmenstr. 14, 2803 Weyhe bei Bremen, Tel. 04203/2121
GW 2, A 2250, Tel. 3127
- DIETZE, Lutz, Dr. jur., Professor;
Öffentliches Recht mit dem Schwerpunkt Bildungsrecht (insbesondere
Schul- und Hochschulrecht, Recht der beruflichen Bildung, Recht der
Erwachsenenbildung, Rehabilitationsrecht, Recht der Bildungsplanung,
ausländisches Bildungsrecht);
Brauereiweg 14, 2804 Lilienthal, Tel. 29/4602
GW 2, A 3430, Tel. 3065/2039
- DRECHSEL, Wiltrud, Dr. phil., Professor;
Erziehungswissenschaften mit dem Schwerpunkt Sozialgeschichte der Er-
ziehung;
Lürmanstr. 15, 2800 Bremen, Tel. 34 17 43
GW 2, B 3070, Tel. 3082
- ESTERS, Ernst-August, M. A., Dr., Professor;
Soziologie, Sozialpsychologie und Psychoanalyse;
Beethovenstr. 41, 2800 Bremen, Tel. 34 22 44
GW 2, B 2460, Tel. 3034
- FORYTТА, Claus, Dr. phil., Dipl.-Päd.;
Deutschunterricht in der Primarstufe;
August-Bebel-Allee 98, 2800 Bremen, Tel. 46 61 12
GW 2, A 2360, Tel. 3134
- GABELE, Paul, Dr. phil., Professor;
Pädagogik;
Am Reiterfeld 2, 2878 Wildeshausen/Vossberg, Tel. 04431/3498
GW 2, A 3160, Tel. 3162
- HAEFNER, Klaus, Dr. rer. nat., Professor;
Computerunterstützter Unterricht;
Im Alten Hofe 6, 2863 Ritterhude, Tel. 63 72 09
NW 1, S 416, Tel. 2489/2420

- HAFERKORN, Hans J., Dr. phil., Professor;
 Erziehungswissenschaft mit dem Schwerpunkt Weiterbildung;
 Simon-Hermann-Post-Weg 25, 2800 Bremen 33, Tel. 25 95 34
 GW 2, B 3100, Tel. 3083
- HERMANN, Ulrich, Dr. phil., Assistenzprofessor;
 Erziehungswissenschaft mit dem Schwerpunkt empirischer Erziehungswissenschaft und Pädagogische Psychologie, Unterrichtsforschung;
 Grasdorfer Damm 87, 2804 Lilienthal, Tel. 29/4536 und 04298/4536
 GW 2, B 3190, Tel. 2147
- HÜBNER, Werner, Professor;
 Erziehungswissenschaft mit dem Schwerpunkt Theorie des Lehrens und Lernens;
 Illmenauer Str. 27, 2800 Bremen, Tel. 44 69 19
 NW 2, B 3140, Tel. 2120
- HUISKEN, Freerk, Dr. phil., Professor;
 Erziehungswissenschaften mit dem Schwerpunkt politische Ökonomie des Ausbildungssektors;
 Parkstr. 70, 2800 Bremen, Tel. 34 51 30
 Sportturm 6180, Tel. 2015
- KAPPES, Kurt, Dipl.-Psychologe, Dr. phil., Assistenzprofessor;
 Soziologie/Psychologie;
 Humboldtstr. 171, 2800 Bremen, Tel. 700371
 GW 2, B 3510, Tel. 2077
- KLINK, Job-Günther, Dr. phil., Professor;
 Allgemeine Schulpädagogik;
 Warendorfer Weg 2, 2800 Bremen, Tel. 47 09 03
 GW 2, A 2390, Tel. 3136
- MATTHIES, Klaus, Professor;
 Kunstpädagogik – Visuelle Kommunikation und Lernbereich Kunst/Musik/
 Sport;
 Hornerstr. 92, 2800 Bremen, Tel. 700854
 GW 2, B 2710, Tel. 3149
- MILHOFFER, Petra, Dr. rer. pol., Professor;
 Erziehungswissenschaften mit dem besonderen Schwerpunkt Sozialisation/
 Politische Bildung im Elementar- und Primarbereich;
 Feldstr. 24, 2800 Bremen, Tel. 70 09 12
 GW 2, A 2490, Tel. 2109
- NIEDDERER, Hans, Dr. rer. nat., Professor;
 Theorie und Praxis des naturwissenschaftlichen Unterrichts;
 Waldweg 1, 2822 Schwanewede, Tel. 04209/1008
 NW 1, S 325, Tel. 2484/2435

- PETRAT, Gerhardt, Dr. phil., Professor;
 Erziehungswissenschaft mit dem Schwerpunkt Unterricht/Schule, einschl.
 deren Sozialgeschichte und deren medienwissenschaftlichen Anteilen;
 Parkallee 153, 2800 Bremen, Tel. 34 69 27
 GW 2, A 4200, Tel. 2192
- PREUß, Otmar, Dr. sc. pol., Dipl.-Soziologe, Professor;
 Soziologie der Erziehung unter besonderer Berücksichtigung sozialwissen-
 schaftlicher Methoden;
 Neumooringerstr. 3 B, 2804 Lilienthal, Tel. 04792/7467
 GW 2, A 2280, Tel. 3129
- REHLING-SALFFNER, Ruth, Professor;
 Erziehungswissenschaften: Theorien des Lernens und Lehrens mit dem
 besonderen Schwerpunkt Didaktik der Primarstufe;
 Oberneulander Landstr. 98, 2800 Bremen, Tel. 25 95 50
 GW 2, A 2290, Tel. 3130
- RICHARD, Jörg, Dr. phil., Professor;
 Spielpädagogik unter Berücksichtigung des Rollenspiels mit dem Schwer-
 punkt Elementar- und Primarbereich;
 Großbeerenstr. 35 c/o Richter, 2800 Bremen, Tel. 23 05 93
 GW 2, B 2580, Tel. 2566
- ROTH, Leo, Dr. phil., Professor;
 Erziehungswissenschaft, Theorie der Schule und des Unterrichts, Empiri-
 sche Methoden und quantitative Verfahren der Schul- und Unterrichtsfor-
 schung, Psychologie und Soziologie der Schule und Erziehung;
 Vor Weyerdeelen 16, 2862 Worpswede, Tel. 04792/588
 GW 2, B 3730, Tel. 2174
- SCHIFF, Bernhard, Dr. phil., Professor;
 Vergleichende Erziehungswissenschaft;
 3030 Walsrode-23 Hollige, Tel. 05161/5863
 GW 2, B 3500, Tel. 3178
- SCHMIDT, Jörg, Dr. phil., Professor;
 Curriculumentwicklung im sozialökonomischen Lernbereich;
 An der Gete 128, 2800 Bremen, Tel. 44 48 56
 GW 2, A 1220, Tel. 3109 oder 2364
- SCHÖNWÄLDER, Hans Georg, Dipl. Hdl., Dr. phil., Professor;
 Erziehungswissenschaft mit dem Schwerpunkt Bildungsplanung und Bil-
 dungsökonomie;
 Ingelheimerstr. 39, 2800 Bremen, Tel. 50 24 11
 GW 2, B 2810, Tel. 3078

- SCHWEDES, Hannelore, Dr. rer. nat., Professor;
 Physik, insbesondere Theorie und Praxis des Physikunterrichts unter besonderer Berücksichtigung der Primarstufe;
 Cellerstr. 46, 2800 Bremen, Tel. 49 12 75
 NW 1, S 435 a, Tel. 3560
- STRAKA, Gerald A., Dr. phil., Professor;
 Erziehungswissenschaft mit dem Schwerpunkt Evaluationsforschung in Schule/Unterricht und Erwachsenenbildung unter besonderer Berücksichtigung von empirischen Methoden und statistischen Verfahren;
 Brinkmannstr. 12, 2807 Achim, Tel. 04202/8 29 23
 GW 2, A 3100, Tel. 2097
- UBBELOHDE, Reiner, Professor;
 Erziehungswissenschaft;
 Im Brande 4, 2862 Worpswede, Tel. 04792/7241
 GW 2, B 2200, Tel. 3122 oder 2146 – **Forschungssemester** –
- VETTER, Günter, Dr. phil., Professor;
 Theorie des Lernens;
 Fischerteich 2, 2804 Lilienthal, Tel. 29/2640
 GW 2, A 3150, Tel. 3161
- VINNAI, Gerhard, Dr. phil., Professor;
 Analytische Sozialpsychologie;
 Humboldtstr. 171, 2800 Bremen, Tel. 70 03 71
 GW 2, B 3050, Tel. 3080
- WESSELS, Bodo, Professor;
 Erziehungswissenschaften mit dem Schwerpunkt Theorie und Praxis des technischen Unterrichts in der vorberuflichen Arbeitserziehung;
 Parkallee 51, 2800 Bremen, Tel. 34 18 34
 GW 2, A 1240, Tel. 3085
- WOKITTEL, Horst, Dr. phil., Dipl.-Päd., Assistenzprofessor;
 Pädagogik;
 Am Rüten 198, 2800 Bremen, Tel. 25 26 83
 Sportturm C 6200, Tel. 2107
- ZIECHMANN, Jürgen, Dr. phil., Professor;
 Lernpsychologie; Curriculumplanung und -entwicklung für die Primarstufe;
 Peter-Henlein-Str. 72, 2800 Bremen 33, Tel. 27 12 73
 GW 2, A 2610, Tel. 3138

Juristenausbildung

BACKES, Otto, Dr., Professor;

Rechtswissenschaften mit dem Schwerpunkt Strafrecht;
Max-Planck-Str. 22, 2800 Bremen, Tel. 25 25 61
GW 2, A 3600, Tel. 2135

BACKMANN, Leonhard, Dr. jur., Professor;

Strafrecht und Strafprozeßrecht;
Brunnenweg 4, 6601 Bübingen/Saar, Tel. 06805/1787
GW 2, A 3650, Tel. 2207 (z. Zt. beurlaubt)

BILLERBECK, Rudolf, Dr. rer. pol., Professor;

Politische Soziologie, Organisationssoziologie und Verwaltungsforschung;
Parkstr. 23, 2800 Bremen, Tel. 34 76 31
GW 2, B 3620, Tel. 2165

BRÜGGEMEIER, Gert, Dr. jur., Professor;

Zivil-, Wirtschafts- und Steuerrecht;
Horner Heerstr. 16, 2800 Bremen 33
GW 2, A 3500, Tel. 2597

DÄUBLER, Wolfgang, Dr. jur., Professor;

Arbeits-, Handels- und Wirtschaftsrecht;
Geierweg 20, 7401 Dusslingen, Tel. 07072/7770
GW 2, A 3530, Tel. 2132

DERLEDER, Peter, Dr. jur., Professor;

Bürgerliches Recht;
Max-Planck-Str. 24, 2800 Bremen, Tel. 25 18 18
GW 2, A 3350, Tel. 2140

KARL KAMLOTH

Buchhandlung und Antiquariat

Juristische Fachliteratur

Import ausländischer Bücher und Zeitschriften

Zuverlässige Abonnementsbetreuung für Fachzeitschriften,
Ergänzungslieferungen, Fortsetzungswerke

Ostertorstr. 25-29, im Neuen Gerichtsgebäude
2800 Bremen 1, Tel. 32 39 92

- DUBISCHAR, Roland, Dr. jur., Professor;
 Privatrecht, Rechtslehre und neuere Privatrechtsgeschichte;
 Vorkampsweg 224, 2800 Bremen, Tel. 23 43 27
 GW 2, A 2190, Tel. 2049 – **Forschungssemester** –
- FEEST, Johannes, Dr. Soz. Wiss., Professor;
 Strafverfolgung, Strafvollzug, Strafrecht;
 Wernigeroderstr. 20, 2800 Bremen, Tel. 49 47 23
 GW 2, A 3560, Tel. 2383
- FRANCKE, Robert, Dr. jur., Professor;
 Didaktik der Juristenausbildung und Öffentliches Recht;
 riensberger Str. 28B, 2800 Bremen, Tel. 21 25 04
 GW 2, A 3660, Tel. 3061/2139 – **Forschungssemester** –
- GOTTHOLD, Jürgen, Dr. jur., Dipl.-Volkswirt, Professor;
 Ökonomische Analysen von Rechtsproblemen, insbesondere in den Gebie-
 ten des Zivil-, Arbeits- und Wirtschaftsrechts;
 Roonstr. 17, 2800 Bremen, Tel. 7 50 80
 GW 2, B 3710, Tel. 2236
- HART, Dieter, Dr., Professor;
 Rechtswissenschaften mit dem Schwerpunkt Gesellschaftsrecht/Wirt-
 schaftsrecht;
 Herrmann-Frese-Str. 7 a, 2800 Bremen, Tel. 25 47 74
 GW 2, B 3260, Tel. 2059
- HINZ, Manfred, Dr. Professor;
 Öffentliches Recht, Politische Soziologie und Rechtssoziologie;
 Bauer-Mecke-Weg 34, 2800 Bremen, Tel. 47 07 21
 GW 2, A 3400, Tel. 3063
- HOFFMANN, Reinhard, Dr. jur., Professor;
 Öffentliches Recht, kollektives Arbeitsrecht, Politische Wissenschaften;
 Ehmck-Str. 55, 2800 Bremen 33, Tel. 25 47 44
 (z. Zt. beurlaubt)
- JOERGES, Christian, Dr. jur., Professor;
 Zivilrecht, Recht der internationalen Wirtschafts- und Arbeitsbeziehungen;
 Heymelstr. 4, 2800 Bremen, Tel. 23 54 69
 GW 2, A 3580, Tel. 2010
- KNIEPER, Rolf, Dr. jur., Professor;
 Bürgerliches- und Wirtschaftsrecht;
 Marcusallee 21, 2800 Bremen 33
 GW 2, A 3380, Tel. 3062
- LADÉUR, Karl-Heinz, Dr. jur., Assistenzprofessor;
 Öffentliches Recht;
 Julius-Liebig-Str. 66, 2800 Bremen 33, Tel. 25 39 39
 GW 2, B 3680, Tel. 2257

- LAUTMANN, Rüdiger, Dr. phil., Dr. jur., Professor;
Allgemeine Soziologie und Rechtssoziologie;
Schubertstr. 22, 2800 Bremen, Tel. 34 68 42
GW 2, B 3600, Tel. 2163
- LICHTENBERG, Hagen, Dr. jur., Professor;
Arbeitsrecht;
Kiebitzbrink 79, 2800 Bremen-Borgfeld, Tel. 2 75 77
GW 2, B 3711, Tel. 2235
- MEYER, Jürgen, A. E., Dr. jur., Professor;
Arbeits- und Sozialrecht mit dem Schwerpunkt Arbeitsrecht;
Emmastr. 21, 2800 Bremen, Tel. 21 63 22
GW 2, A 3410, Tel. 3064
- MÜCKENBERGER, Ulrich, Dr. jur., Assistenzprofessor;
Rechtswissenschaft mit dem Schwerpunkt Sozial- und Arbeitsrecht;
Wachmannstr. 72, 2800 Bremen, Tel. 34 64 03
GW 2, A 3610, Tel. 2154
- PREUSS, Ulrich-K., Dr. jur., Professor;
Öffentliches Recht und Verwaltungswissenschaften;
Friesenstr. 92, 2800 Bremen, Tel. 70 20 58
GW 2, A 3450, Tel. 2127 – **Forschungssemester** –
- RINKEN, Alfred, Dr. jur., Professor;
Öffentliches Recht, Staats- und Verfassungstheorie und Rechtsphilosophie;
Treseburgerstr. 37, 2800 Bremen, Tel. 44 07 62
GW 2, A 3590, Tel. 2136
- RÜSSMANN, Helmut, Dr., Professor;
Rechtswissenschaften mit dem Schwerpunkt Bürgerliches Recht, Zivilpro-
zeßrecht und Verfahrenstheorie;
Vogelsangstr. 9, 2800 Bremen, Tel. 21 20 20
GW 2, B 3260, Tel. 2058
- SCHMIDT, Eike, Dr. jur., Professor;
Bürgerliches Recht, Verfahrenslehre und Rechtstheorie;
Ullendorst 20, 2800 Bremen, Tel. 23 25 44
GW 2, A 3600, Tel. 2137
- SCHMINCK-GUSTAVUS, Christoph Ulrich, Dr. jur., Professor;
Rechtsgeschichte;
Lahnstr. 90, 2800 Bremen, Tel. 50 50 42
GW 2, A 3060, Tel. 2155
- SCHUMANN, Karl F., Dr. phil., Professor;
Rechtswissenschaft mit dem Schwerpunkt Kriminologie;
Wachmannstr. 86, 2800 Bremen, Tel. 34 48 22
GW 2, A 3370, Tel. 2134

SIEVEKING, Klaus, Dr. jur., Assistenzprofessor;
Rechtswissenschaften, sozialistische Staats- und Rechtstheorie mit dem
Schwerpunkt DDR-Recht; Öffentliches Recht;
Haynstr. 7, 2000 Hamburg 20, Tel. 040/4630 17, Riensbergerstr. 28B, 2800
Bremen
GW 2, A 3610, Tel. 3175

STUBY, Gerhard, Dr. jur., Professor;
Öffentliches Recht und wissenschaftliche Politik;
Hans-Thoma-Str. 18, 2800 Bremen, Tel. 34 27 74
GW 2, A 3550, Tel. 2133

TEUBNER, Gunther, Dr. jur., M. A., Professor;
Privatrecht, Handels- und Gesellschaftsrecht, Rechtssoziologie;
Schwachhauser Heerstr. 92, 2800 Bremen, Tel. 34 43 04
GW 2, A 3650, Tel. 2398

THOSS, Peter, Dr. jur., Professor;
Strafrecht und Kriminalpolitik;
Curiestr. 54, 2800 Bremen, Tel. 27 11 68
GW 2, A 3480, Tel. 2129

WINTER, Gerd, Dr. jur., Professor;
Öffentliches Recht, Verfahrensrecht, Rechtssoziologie;
Am Lehester Deich 113, 2800 Bremen, Tel. 27 17 14
GW 2, A 3460, Tel. 2128/2169

Kommunikation/Ästhetik (Kunst-/Musikpädagogik)

BOMBECK, Inge, Lehrkraft mit besonderen Aufgaben;
Spracherziehung;
Fitgerstr. 3, 2800 Bremen, Tel. 34 18 35
GW 2, A 2600, Tel. 2110

BOULBOULLE, Guido, Dr. phil., wiss. Angestellter;
Kunstpädagogik (Kunstgeschichte und Kunsttheorie);
Goethestr. 36, 2800 Bremen, Tel. 70 03 68
GW 2, B 2660, Tel. 3144

BRECKOFF, Werner, Dr. phil., Professor;
Funktion und Theorie musikalischer Bildung;
Feldhausen 48, 2804 Lilienthal, Tel. 29 14 88
GW 2, A 4800, Tel. 3091

BUDEMEIER, Heinz, Dr. phil., Professor;
Kommunikationstheorie, Medienforschung, Ästhetik;
Lothringerstr. 44, 2800 Bremen
GW 2, A 2350, Tel. 3133

- DUWE, Gert, Professor;
Bildende Kunst und Didaktik der Kunsterziehung, Kunstgeschichte;
Wullweide 10, 2800 Bremen-Oberneuland, Tel. 25 94 70
GW 2, B 2670, Tel. 3145 – **Forschungssemester** –
- KLEINEN, Günter, Dr. phil., Professor;
Musikpädagogik mit dem Schwerpunkt Funktion musikalischer Massenkultur;
Am Lehester Deich 84 h, 2800 Bremen 33, Tel. 2 75 17
GW 2, A 4700, Tel. 3191
- LEMMERMANN, Heinz, Professor;
Musik und Didaktik der Musik;
2804 Lilienthal-Trupe 35 über Bremen 5, Tel. 29/1091
GW 2, A 4680, Tel. 3096
- MÄVERS, Klaus, Professor;
Musik und Didaktik der Musik, Spielpädagogik;
Birkenhof 32, 2820 Bremen 70, Tel. 66 25 08
GW 2, A 4690, Tel. 3097
- MATTHIES, Klaus, Professor;
Kunstpädagogik – Visuelle Kommunikation und Lernbereich Kunst/Musik/
Sport
Hornerstr. 92, 2800 Bremen, Tel. 70 08 54
GW 2, N 2710, Tel. 3149
- MÜLLER, Michael, Dr. phil., Professor;
Architektur und bebaute Umwelt, in Verbindung mit Warenästhetik (Geschichte und Theorie der Produktgestaltung);
Kolberger Str. 41, 2800 Bremen, Tel. 55 24 67
GW 2, B 2690, Tel. 3147
- NUTBOHM, Hans-Walter, Professor;
Bildende Kunst, Didaktik der Kunsterziehung, Kunstgeschichte;
Schwalbenweg, 2863 Ritterhude, Tel. 04292/9332
GW 2, B 2680, Tel. 3146 – **Forschungssemester** –

Es gibt viele gute Gründe, sich für die Debeka
zu entscheiden. Einer davon: unsere vorteilhaften
Angebote für die Zeit Ihres Studiums und später.

Debeka

Krankenversicherungsverein a.G. · Lebensversicherungsverein a.G. · Bausparkasse AG
Hauptverwaltung: Postfach 460, Südallee 15-19, 5400 Koblenz

Bezirksverwaltung: Parkallee 14, 2800 Bremen 1, Tel. 0421/34 20 31/32

Kommunikation/Ästhetik ohne Musik-/Kunstpädagogik

- ALEXANDER, Richard, Dr. phil., M. A., B. Sc. (Econ.), Assistenzprofessor;
Sprachwissenschaft mit dem Schwerpunkt Englisch;
Osterfeuerbergstr. 5, 2800 Bremen, Tel. 39 38 04
GW 2, A 4711, Tel. 3033
- ALFF, Wilhelm, Dr. phil., Professor;
Vergleichende neuere Sozialgeschichte Deutschlands, Frankreichs und Italiens;
Mathildenstr. 29, 2800 Bremen 1, Tel. 7 11 63
GW 2, B 2380, Tel. 2069
- BECHERT, Johannes, Dr. phil., Professor;
Linguistik und ihre Didaktik;
Engadiner Str. 48, 2800 Bremen 44, Tel. 42 36 52
GW 2, A 4760, Tel. 3042
- BOEHNKE, Heiner, Dr. phil., Hochschulassistent;
Massenliteratur;
Oberneulander Landstr. 98, 2800 Bremen 33, Tel. 25 95 50
GW 2, A 2490, Tel. 2112
- BÜRGER, Peter, Dr. phil., Professor;
Französisch und Komparatistik;
Hans-Thoma-Str. 25, 2800 Bremen, Tel. 34 29 15
GW 2, B 2560, Tel. 3040
- CAROLI, Folker, Dr. phil., Assistenzprofessor;
Sprachwissenschaft mit dem Schwerpunkt Französisch unter besonderer Berücksichtigung der Textlinguistik;
Rabienstr. 28, 2862 Worpswede 1, Tel. 04792/2169
GW 2, A 4750, Tel. 3188
- DAHLE, Wendula, Dr. phil., Professor;
Sprach- und Literaturwissenschaft einschließlich ihrer Didaktik mit dem Schwerpunkt Didaktik des Deutschen und Kooperation von Schule und Hochschule;
Bauernstr. 3 A, 2800 Bremen, Tel. 7 89 38
GW 2, B 2370, Tel. 2068
- DRÖGE, Franz, Dr. phil., Professor;
Kommunikationswissenschaft unter besonderer Berücksichtigung publizistischer Medien;
Lothringerstr. 9, 2800 Bremen, Tel. 34 11 94
GW 2, A 4260, Tel. 2197

- EMMERICH, Wolfgang, Dr. phil., Professor;
 Neuere deutsche Literaturgeschichte (Schwerpunkt 20. Jahrhundert) unter
 besonderer Berücksichtigung der Kulturgeschichte und Kulturtheorie;
 Elsasser Str. 15, 2800 Bremen, Tel. 34 13 18
 GW 2, B 2610, Tel. 3048
- FRANZBACH, Martin, Dr. phil., Professor;
 Literatur- und Sozialgeschichte Spaniens und Lateinamerikas;
 Oderfelderstr. 14, 2000 Hamburg 13, Tel. 040/4 80 10 48
 GW 2, A 2580, Tel. 3032
- GALLAS, Helga, Dr. phil., Professor;
 Literaturwissenschaft mit dem Schwerpunkt Sozialistische Literatur;
 Großbeerstr. 60, 2800 Bremen, Tel. 23 17 92
 GW 2, A 2570, Tel. 3031
- GÖBBEL, Narciss, Dr. phil., Hochschulassistent;
 Kommunikationssoziologie unter besonderer Berücksichtigung der Wir-
 kungsforschung;
 Mainstr. 85, 2800 Bremen, Tel. 59 30 94
 GW 2, A 4260, Tel. 2197
- GRUBITZSCH, Helga, Dr. phil., Angestellte in der Stellung eines Professors;
 Französisch mit dem Schwerpunkt Literaturwissenschaft und Didaktik;
 Metzgerstr. 4, 2800 Bremen
 GW 2, B 2400, Tel. 2071
- HAUPT, Heinz-Gerhard, Dr. phil., Professor;
 Neuere Sozialgeschichte Frankreichs;
 Hollerallee 53, 2800 Bremen, Tel. 34 73 18
 GW 2, A 2200, Tel. 3028
- HERMS, Dieter, Dr. phil., Professor;
 Amerikanische Literaturgeschichte;
 Vorstraße 73, 2800 Bremen, Tel. 23 34 50
 GW 2, A 4630, Tel. 2074
- HOERDER, Dirk, Dr. phil., Professor;
 Sozialgeschichte der USA;
 Fichtenweg 8, 2862 Worpsswede 1
 GW 2, A 2620, Tel. 2111
- JÄGER, Hans-Wolf, Dr. phil., Professor;
 Deutsche Literaturgeschichte mit dem Schwerpunkt 17. bis 19. Jahrhundert;
 Hohenlohe-Str. 22, 2800 Bremenn, Tel. 34 78 33
 GW 2, B 2600, Tel. 3044

- KREYE, Horst, Dr. phil., Professor;
Allgemeine Sprachwissenschaft, Didaktik der deutschen Sprache;
Neubergedorfer Damm 38, 2862 Worpswede 1, Tel. 04792/7466
GW 2, B 2750, Tel. 3035
- KROGMANN, Werner, Dr. phil., Professor;
Literaturwissenschaft mit dem Schwerpunkt Geschichte der deutschen
Literatur von 1750 bis 1900, Literatur der DDR;
Paul-Singer-Str. 134, 2800 Bremen, Tel. 46 24 29
GW 2, B 2630, Tel. 3047 – **Forschungssemester** –
- LIEBE-HARKORT, Klaus, Dr. phil., Professor;
Deutsch, Spezialisierung: Deutsch als Fremdsprache, Schwerpunkt: Unter-
richt für Türken;
Melchersstr. 10, 2800 Bremen 1, Tel. 21 24 57
GW 2, A 4291, Tel. 3189
- MARTINI, Jürgen, Dr. phil., Assistenzprofessor;
Englische Literaturwissenschaft und Literaturtheorie;
Herzbergerstr. 8, 2800 Bremen, Tel. 44 34 24
GW 2, A 4670, Tel. 2073
- MENK, Antje-Katrin, Dr. phil., Professor;
Linguistik mit dem Schwerpunkt Deutsch als Fremdsprache;
Lürmanstr. 15, 2800 Bremen, Tel. 34 29 51
GW 2, A 4290, Tel. 3041
- METSCHER, Thomas, Dr. phil., Professor;
Englische Literaturwissenschaft, Literaturtheorie und Ästhetik;
Heidland 15, 2802 Ottersberg-Quelkhorn, Tel. 04293/665
GW 2, A 4630, Tel. 2076
- NAVARRO, Jose M., Dr. phil., Professor;
Sprachwissenschaft und Theorie des Fremdsprachenerwerbs mit dem
Schwerpunkt Spanisch und Katalanisch;
Fesenfeld 75 (bei Kornau), 2800 Bremen 1, Tel. 040/46 15 62 (Hamburg)
GW 2, A 4780, Tel. 3190
- PAUL, Lothar, Dr. phil., Professor;
Sprachwissenschaft mit den Schwerpunkten Sprachkritik und Sprachdidak-
tik (Deutsch);
Vorkampsweg 151, 2800 Bremen 33
GW 2, A 2560, Tel. 3030
- POURADIER-DUTEIL, Françoise, Dr. phil., Assistenzprofessor;
Theorie des Zweitsprachenerwerbs und angewandte Sprachwissenschaft
(Schwerpunkt Französisch);
Riensbergerstr. 25, 2800 Bremen, Tel. 21 30 80
GW 2, A 4710, Tel. 3187

- RICHTER, Dieter, Dr. phil., Professor;
 Kritische Literaturgeschichte und literaturwissenschaftliche Methodenlehre;
 Großbeerenstr. 35, 2800 Bremen, Tel. 23 05 93
 GW 2, B 2620, Tel. 3046
- SAUTERMEISTER, Gert, Dr. phil., Professor;
 Neuere Literaturgeschichte mit dem Schwerpunkt deutsche Literatur des 19.
 Jahrhunderts;
 Hans-Thoma-Str. 22, 2800 Bremen
 GW 2, A 2550, Tel. 3029 – **Forschungssemester** –
- SCHENK, Irmbert, Dr. phil., M. A., Assistenzprofessor;
 Romanistik; Analyse und Theorie der Massenkultur;
 Fehrfeld 15, 2800 Bremen, Tel. 7 45 63
 GW 2, B 2410, Tel. 2072
- STRECKERT, Liese-Lotte, Professor;
 Literatur der Moderne und Didaktik des Deutsch-Unterrichts;
 Wörther Str. 46, 2800 Bremen, Tel. 44 31 80
 GW 2, B 2700, Tel. 3148
- VATER, Dietrich, Dr. phil.;
 Fachdidaktik Englisch;
 St.-Gotthard-Str. 89, 2800 Bremen 44, Tel. 42 28 70
 GW 2, A 4810, Tel. 3193
- WAGNER, Karl-Heinz, Dr. phil., Professor;
 Linguistik mit dem Schwerpunkt Englisch;
 Elbinger Str. 1, 2805 Stuhr 2, Tel. 56 14 15
 GW 2, A 4620, Tel. 3090
- WALTZ, Matthias, Dr., Professor;
 Literaturwissenschaft mit dem Schwerpunkt Französisch;
 Mühlenweg 36, 2800 Bremen, Tel. 25 95 27
 GW 2, B 2390, Tel. 2070
- WATSON, Ian, B. A., Ph. D., Angestellter in der Stellung eines Professors;
 Englische Literatur und Kulturgeschichte;
 Holler Allee 28, 2800 Bremen, Tel. 34 92 49
 GW 2, B 2440, Tel. 2075
- WECK, Manfred, Dr. phil., Dipl. Päd.;
 Deutsch;
 Justus-Liebig-Str. 28, 2800 Bremen 33, Tel. 25 44 14
 GW 2, B 2510, Tel. 3036
- WILKENING, Rüdiger, Dr. phil., Dipl. Päd.;
 Literaturwissenschaft mit dem Schwerpunkt Neuere deutsche Literatur,
 Didaktik des Literaturunterrichts in Primar- und Sekundarstufe I;
 Gesinenweg 19 B, 2870 Delmenhorst, Tel. 04221/662 35
 GW 2, B 2520, Tel. 3037

Lehramt Sekundarstufe II mit beruflicher Fachrichtung

- BOEHM, Ullrich, Dr. rer. pol., Professor;
Entwicklung und Struktur des Bildungswesens unter besonderer Berücksichtigung des beruflichen Ausbildungswesens;
Am Dorfrand 5, 2872 Hude 1, Tel. 04408/2634
GW 2, B 3700, Tel. 2172
- DRECHSEL, Reiner, Dipl. Hdl., Dr. rer. pol., Professor;
Erziehungswissenschaften mit dem Schwerpunkt Theorie und Praxis der beruflichen Bildung, Berufsbildungspolitik und Berufsbildungsrecht;
Am Dobben 109, 2800 Bremen, Tel. 7 87 07
GW 2, B 3720, Tel. 2173
- GRONWALD, Detlef, Dr. Ing., Professor;
Lehrorientierte Fachwissenschaft Elektrotechnik, Fachdidaktik Elektrotechnik;
2141 Sandbostel Nr. 62, Tel. 04764/1077
GW 2, B 3660, Tel. 2759
- KRÜGER-MÜLLER, Helga, Dr. phil., Professor;
Familiensoziologie, familiale und berufliche Sozialisation;
Riensberger Str. 28 b, 2800 Bremen, Tel. 21 25 04
GW 2, B 3740, Tel. 2175
- LITTEK, Wolfgang, Dr. oec. publ., Professor;
Theorie und Praxis des berufsbildenden Unterrichts mit dem Schwerpunkt Wirtschaft unter besonderer Berücksichtigung der Soziologie der Arbeit und der Wirtschaft;
Gravelottestr. 67, 2800 Bremen 1, Tel. 4907 80
GW 2, B 3350, Tel. 2160
- ORTMANN, Friedrich, Dr., Assistenzprofessor;
Wirtschaftswissenschaften im Rahmen der Lehrerbildung;
Besselstr. 48, 2800 Bremen 1, Tel. 7 26 16
GW 2, B 2720, Tel. 2052
- ORTMANN, Hedwig, Dr. phil., M. A., Professor;
Erziehungswissenschaften und berufliche Grundbildung;
Besselstr. 48, 2800 Bremen 1, Tel. 7 26 16
GW 2, B 3750, Tel. 2176
- PETER, Helge-Ulrike, Dr. phil., Professor;
Sozialpädagogik unter besonderer Berücksichtigung von Sozialpsychologie und -therapie;
Slevogtstr. 23, 2800 Bremen; Barfußbertor 5, Marburg-Lahn, Tel. 06421/2 44 24
GW 2, B 3690, Tel. 2171 – **Forschungssemester** –

RAUNER, Felix, Dr. päd., Professor;
Elektrotechnik mit dem Schwerpunkt Theorie und Praxis des berufsbilden-
den Unterrichts für gewerblich/technische Berufe;
Grüne Würth 2, 2851 Hagen
GW 2, B 3660, Tel. 2758

VOIGT, Bodo, Dr. phil., Assistenzprofessor;
Erziehungswissenschaft mit dem Schwerpunkt Bildungsplanung, Bildungs-
forschung, Bildungspolitik;
Albersstr. 12, 2800 Bremen, Tel. 34 61 83
GW 2, A 2140, Tel. 2046

Mathematik

ARNOLD, Ludwig, Dr. rer. nat., Professor;
Mathematik unter besonderer Berücksichtigung der Wahrscheinlichkeits-
theorie und Statistik;
Heidkruger Weg 29, 2800 Bremen 66, Tel. 58 65 10
NW 1, S 238, Tel. 2446

BECKER, Gerhard, Dr. phil., Professor;
Mathematik mit dem Schwerpunkt Elementarmathematik und Didaktik der
Mathematik;
Modersohnweg 25, 2800 Bremen 33
NW 1, N 329, Tel. 3550

BEHNEN, Konrad, Dr. rer. nat., Professor;
Mathematik mit dem Schwerpunkt Mathematische Statistik;
Oberneulander Landstr. 195, 2800 Bremen 33, Tel. 25 24 12
NW 1, N 216, Tel. 2440

BOEHME, Harald, Dr. rer. nat., Assistenzprofessor;
Mathematik mit dem Schwerpunkt Berufspraxisanalyse;
Auf dem Peterswerder 17, 2800 Bremen, Tel. 49 31 65
NW 1, N 218 a, Tel. 2273

DENNEBERG, Dieter, Dr. rer. nat., Professor;
Mathematik;
Vorstr. 22, 2800 Bremen, Tel. 23 13 90
NW 1, S 241 a, Tel. 3534 – **Forschungssemester** –

DEUTSCH, Michael, Dr. rer. nat., Professor;
Mathematik mit dem Schwerpunkt Didaktik der Mathematik, mathematische
Logik und Grundlagen der Mathematik;
Richard-Strauß-Platz 13, 2800 Bremen
NW 1, N 218, Tel. 2261

- DOMBROWSKI, Heinz-Dieter, Dr. rer. nat., Professor;
Mathematik;
Udo-Peters-Weg 20, 2862 Worpswede, Tel. 04792/2127
NW 1, S 242, Tel. 2412
- FISCHER, H. Wolfgang, Dr. rer. nat., Professor;
Mathematik unter besonderer Berücksichtigung der curricularen und methodologischen Fragen des Mathematikunterrichts;
Riensberger Str. 54, 2800 Bremen, Tel. 23 42 29
NW 1, S 243 a, Tel. 3533
- GAMST, Jens, Dr. rer. nat., Professor;
Mathematik mit dem Schwerpunkt Theorie der Dynamischen Systeme;
Argonnenstr. 17, 2800 Bremen, Tel. 34 55 39
NW 1, S 246 a, Tel. 3338
- HENNING, Joachim, Professor;
Mathematik und Didaktik der Mathematik;
Rotenburger Str. 15, 2807 Achim-Baden
NW 1, S 231, Tel. 3528
- HERRLICH, Horst, Dr. rer. nat., Professor;
Mathematik;
Feldhäuserstr. 69, 2804 Lilienthal, Tel. 29/2858
NW 1, N 229, Tel. 2409
- HINRICHSSEN, Diederich, Dr. rer. nat., Professor;
Mathematik mit dem Schwerpunkt Theorie der dynamischen Systeme und ihre Anwendung in Technik-, Natur- und Sozialwissenschaften;
Bulthauptstr. 15, 2800 Bremen, Tel. 34 47 09
NW 1, S 245 a, Tel. 3544
- HOFFMANN, Rudolf-Eberhard, Dr. rer. nat., Professor;
Mathematik mit den Schwerpunkten Topologie und Grundlagenfragen;
Gerhard-von-der-Poll-Str. 29, 2807 Achim
NW 1, N 326, Tel. 2476
- HORNEFFER, Klaus, Dr. rer. nat., Professor;
Mathematik;
Tannenhügel 15, 2863 Ritterhude, Tel. 63 54 99
NW 1, S 236, Tel. 2429
- HUPPERTZ, Hermann, Professor;
Mathematik und Didaktik der Mathematik;
2801 Diphshorn
NW 1, S 231, Tel. 3528

- KINDER, Hans-Peter, Dr. rer. nat., Professor;
Mathematik mit dem Schwerpunkt Mathematische Statistik und Unternehmensforschung;
Hauptstr. 5 M, 2804 Lilienthal, Tel. 29/8809
NW 1, N 238, Tel. 3531 – **Forschungssemester** –
- KRAUSE, Ulrich, Dr. rer. nat., Dr. rer. pol., Professor;
Mathematik (Schwerpunkt: Entwicklung der Mathematik unter Berücksichtigung der ökonomischen Aspekte);
Elsasserstr. 10, 2800 Bremen, Tel. 34 26 07
NW 1, S 241, Tel. 3545
- KURTH, Ina, Dr. phil. nat., Professor;
Mathematik im Anwendungszusammenhang mit dem Anwendungsschwerpunkt Gesellschaftswissenschaften im Bereich der Lehrerbildung;
Großbeerenstr. 74, 2800 Bremen, Tel. 23 54 17
NW 1, S 245, Tel. 3319
- LINDENAU, Volkmar, Dr. rer. nat., Professor;
Mathematik;
Ottjen-Aldag-Str. 17, 2800 Bremen, Tel. 87 07 80
NW 1, N 320, Tel. 2249
- MERTEN, Knut, Dr., Assistenzprofessor;
Numerische Mathematik;
Barkenweg 11, 2862 Worpswede - Neu St. Jürgen
NW 1, N 236, Tel. 3539
- MÜNZNER, Hans-Friedrich, Dr. rer. nat., Professor;
Mathematik;
Elsasser Str. 43, 2800 Bremen, Tel. 34 42 02
NW 1, S 244, Tel. 2413
- OELJEKLAUS, Eberhard, Dr. rer. nat., Professor;
Mathematik mit dem Schwerpunkt Komplexe Analysis;
Franziusstr. 6, 2800 Bremen, Tel. 34 41 62
NW 1, S 239, Tel. 2272
- OSIUS, Gerhard, Dr. rer. nat., Professor;
Mathematik mit dem Schwerpunkt Biometrie und Grundlagen der Mathematik;
NW 1, S 230, Tel. 2405 – **Forschungssemester** –
- PEITGEN, Heinz-Otto, Dr. rer. nat., Professor;
Mathematische Methoden der technischen Kybernetik (Angewandte Mathematik);
Upper Borg 54, 2800 Bremen-Borgfeld, Tel. 27 49 56
NW 1, S 216, Tel. 3552

- PORST, Hans-Eberhard, Dr. rer. nat., Professor;
 Mathematik mit dem Schwerpunkt Algebra;
 Besselstr. 65, 2800 Bremen, Tel. 7 56 84
 NW 1, N 237, Tel. 2276
- ROOS, Paul, Dr. rer. nat., Professor;
 Mathematik;
 Heideweg 4, 2878 Wildeshausen
 NW 1, S 246, Tel. 2270
- SCHÄFER, Rüdiger, Dr. rer. nat., Professor;
 Mathematik;
 NW 1, N 230, Tel. 3300/2439
- SCHINDLER, Manfred, Professor;
 Mathematik und Didaktik der Mathematik;
 Gladbecker Str. 3, 2800 Bremen, Tel. 47 06 20
 NW 1, N 320, Tel. 2249
- TIMM, Jürgen, Dr. rer. nat., Professor;
 Mathematik;
 Feldhausen 33, 2804 Lilienthal
 NW 1, S 226, Tel. 2404, MZH 2410, Tel. 2711
- WIHSTUTZ, Volker, Dr., Dipl.-Mathematiker, Assistenzprofessor;
 Mathematik;
 Contrescarpe 120, 2800 Bremen, Tel. 31 51 60
 NW 1, S 232, Tel. 2410
- WISCHNEWSKY, Manfred Bernd, Dr. rer. nat., Professor;
 Mathematik mit dem Schwerpunkt Algebra;
 Max-Reger-Str. 40, 2800 Bremen, Tel. 34 41 37
 NW 1, S 327, Tel. 2428

Physik

- AUFSCHNAITER, von, Stefan, Dr. rer. nat., Professor;
 Erziehungs- und Gesellschaftswissenschaften unter besonderer Berücksichtigung des naturwissenschaftlichen Unterrichts;
 Heinrich-Heine-Str. 12, 2800 Bremen, Tel. 23 71 83
 NW 1, S 434 a, Tel. 2426/2420
- BLECK-NEUHAUS, Jörn, Dr. rer. nat., Professor;
 Experimentelle Physik mit dem Schwerpunkt Kernstrahlungsmeßtechnik;
 Schönhausenstr. 38, 2800 Bremen, Tel. 70 26 10
 NW 1, S 421, Tel. 3383 – **Forschungssemester** –

- BOSECK, Siegfried, Dr. rer. nat., Professor;
 Experimentelle Physik mit dem Schwerpunkt Licht- und Elektronen-
 mikroskopie;
 Heideweg 40, 2804 Lilienthal-Klostermoor, Tel. 29/3997
 NW 1, S 418, Tel. 3573/3514
- DIEHL, Horst, Dr. rer. nat., Professor;
 Biophysik;
 Bergiusstr. 93, 2800 Bremen 33, Tel. 27 10 61
 NW 1, S 435, Tel. 2434 oder 2420
- DREYBRODT, Wolfgang, Dr. rer. nat., Professor;
 Experimentelle Physik mit dem Schwerpunkt Festkörperphysik;
 Bekassinenstr. 86, 2800 Bremen 1, Tel. 27 18 79
 NW 1, S 318, Tel. 3556
- EHRENSTEIN, von, Dieter, Dr. rer. nat., Professor;
 Experimentelle Physik;
 Feldmannstr. 9, 2800 Bremen 33, Tel. 25 22 26
 NW 1, S 416 a, Tel. 2425
- HAEFNER, Klaus, Dr. rer. nat., Professor;
 Computerunterstützter Unterricht;
 Im Alten Hofe 6, 2863 Ritterhude, Tel. 63 72 09
 NW 1, S 416, Tel. 2489/2420
- JAISLI, Walter, Dr. phil., Assistenzprofessor;
 Physik;
 Parkallee 23, 2800 Bremen 1, Tel. 34 19 69
 NW 1, S 430, Tel. 2427
- MAYER-HEINRICY, Adalbert, Dr. rer. nat., Professor;
 Physik mit dem Schwerpunkt biophysikalische Forschung;
 Birkenweg 3, 2862 Worpswede, Tel. 04792/1287
 NW 1, S 419, Tel. 2432 oder 2204
- NIEDDERER, Hans, Dr. rer. nat., Professor;
 Theorie und Praxis des naturwissenschaftlichen Unterrichts;
 Waldweg 1, 2822 Schwanewede, Tel. 04209/1008
 NW 1, S 325, Tel. 2484/2435
- NOACK, Cornelius, Dr. rer. nat., Professor;
 Physik;
 Händelstr. 7, 2800 Bremen, Tel. 34 22 36
 NW 1, S 430, Tel. 2427/2204
- RYDER, Peter, Ph.-D., Professor;
 Physik, Werkstoffwissenschaften, Metallphysik;
 Joseph-Ressel-Str. 7, 2800 Bremen, Tel. 27 49 53
 NW 1, N 325, Tel. 2243

SCHEER, Jens, Dr. rer. nat., Professor;
NW 1, S 422 a, Tel. 2433

SCHMITZ-FEUERHAKE, Inge, Dr. rer. nat., Professor;
Experimentalphysik mit dem Schwerpunkt Medizinische Physik;
Ebelingstr. 51, 3000 Hannover 51, Tel. 0511/64 24 83
NW 1, S 420, Tel. 2414

SCHWEDES, Hannelore, Dr. rer. nat., Professor;
Physik, insbesondere Theorie und Praxis des Physikunterrichts unter besonderer Berücksichtigung der Primarstufe;
Cellerstr. 46, 2800 Bremen, Tel. 49 12 75
NW 1, S 435 a, Tel. 3560

SCHWEGLER, Helmut, Dr. rer. nat., Professor;
Theoretische Physik und Theoretische Biophysik;
Bergiusstr. 87, 2800 Bremen, Tel. 27 02 49
NW 1, S 434, Tel. 2417/2420 – **Forschungssemester** –

SIEGERT, Wolf, Professor;
Physik und Didaktik des Physikunterrichts;
Richard-Wagner-Str. 6-8, 2800 Bremen, Tel. 34 31 04
NW 1, N 332, Tel. 3557

SIMHAN, Krishna, Dr. Ing., Professor;
Physik unter besonderer Berücksichtigung der Verwertung naturwissenschaftlicher Erkenntnis im gesellschaftlichen Bereich;
Schwachhauser Ring 251, 2800 Bremen 33, Tel. 21 72 92
NW 1, S 417, Tel. 3339

STAUDE, Wilfried, Dr. phil. nat., Professor;
Physik, insbesondere Experimentalphysik mit dem Schwerpunkt Festkörperphysik;
Kohlhökerstr. 63, 2800 Bremen, Tel. 32 32 97
NW 1, S 418 a, Tel. 2416

Pool

LANGE, Hellmuth, Dr. phil., Professor;
Soziologie, Arbeits- und wissenschaftssoziologische Aspekte der Produktivkraftentwicklung;
Franziusstr. 6, 2800 Bremen, Tel. 34 58 62
NW 1, S 417 a, Tel. 2415/2435

Psychologie

- BAUMGÄRTEL, Frank, Dr. phil., Dipl.-Psych., Professor;
Psychologie mit dem Schwerpunkt Psychologische Diagnostik;
Höpen 53, 2000 Hamburg 62, Tel. 040/59 90 00
GW 2, B 3060, Tel. 3081
- BERNDT, Jörg, Dr. med., Professor;
Physiologie des Menschen mit dem Schwerpunkt Entwicklungsphysiologie,
Arbeits- und Sportphysiologie;
Arensburgstr. 8, 2800 Bremen
Sportturm C 1320, Tel. 3500
- ESTERS, Ernst-August, M. A., Dr., Professor;
Soziologie, Sozialpsychologie und Psychoanalyse;
Beethovenstr. 41, 2800 Bremen, Tel. 34 22 44
GW 2, B 2460, Tel. 3034
- GOTTSCHALCH, Wilfried, Dr. rer. pol., Professor;
Erziehungswissenschaften mit dem Schwerpunkt Sozialisationsforschung;
Verdunstr. 28, 2800 Bremen
GW 2, B 3060, Tel. 3081
- GRABITZ-GNIECH, Gisla, Dr. phil., Dipl.-Psych., Professor;
Psychologie mit den Schwerpunkten experimentelle Verfahren, Sozialpsychologie und Allgemeine Psychologie;
Pagentorner Str. 50, 2800 Bremen, Tel. 70 22 33
GW 2, A 3830, Tel. 3076
- HEINZ, Walter R., Dr. phil., Dipl. Psych., Professor;
Soziologie und Sozialpsychologie mit dem Schwerpunkt Sozialisationsforschung;
Humboldtstr. 91, 2800 Bremen, Tel. 70 28 46
GW 2, B 3120, Tel. 3084 oder NW 1, S 222, Tel. 2886
- KAPPES, Kurt, Dipl.-Psychologe, Dr. phil., Assistenzprofessor;
Soziologie/Psychologie;
Humboldtstr. 171, 2800 Bremen, Tel. 70 03 71
GW 2, B 3510, Tel. 2077
- LEITHÄUSER, Thomas, Dr. phil., Professor;
Entwicklungspsychologie;
Kohlhökerstr. 54, 2800 Bremen, Tel. 32 61 53
GW 2, A 4280, Tel. 3079 – **Forschungssemester** –
- STEIN, Rudolf, Dr. phil., Professor;
Psychologie mit dem Schwerpunkt Lerntheorie und psychotherapeutische Verfahren;
Nebelthaustr. 13, 2800 Bremen 1, Tel. 21 16 36
GW 2, B 3380, Tel. 2162

STEMME, Fritz, Dr. phil., Professor;
Klinische Psychologie;
Riensberger Str. 51 b, 2800 Bremen, Tel. 23 40 65
GW 2, B 3180, Tel. 2149 – **Forschungssemester** –

VETTER, Günter, Dr. phil., Professor;
Theorie des Lernens;
Fischerteich 2, 2804 Lilienthal, Tel. 29/2640
GW 2, A 3150, Tel. 3161

VINNAI, Gerhard, Dr. phil., Professor;
Analytische Sozialpsychologie;
Humboldtstr. 171, 2800 Bremen, Tel. 70 03 71
GW 2, B 3050, Tel. 3080

Rechenzentrum

LAMPRECHT, Günther, Dr., Professor;
Rechenzentrum;
MZH 4290, Tel. 2202

Religionswissenschaft/Religionspädagogik

KURTH, Ulrich, Professor;
Religionswissenschaften mit dem Schwerpunkt Didaktik des Religionsunterrichts (bzw. Biblische Geschichte), Theorie und Praxis des Unterrichts und Pädagogische Anthropologie;
Otto-Gildemeister-Str. 28, 2800 Bremen, Tel. 34 21 92
GW 2, A 2130, Tel. 2168

LOTT, Jürgen, Dr. theol., Professor;
Religionswissenschaft/Religionspädagogik;
Bismarckstr. 137, 2800 Bremen 1, Tel. 7 38 96
GW 2, B 2430, Tel. 3192/2105

Sozialpädagogik

AMENDT, Gerhard, Dr. phil., Professor;
Theorie der Subkultur und klassenspezifischen Verkehrsformen;
Mathildenstr. 78, 2800 Bremen, Tel. 7 20 00
GW 2, A 3140, Tel. 2131

BAUER, Rudolph, Dr. phil., Professor;
Sozialpädagogik mit dem Schwerpunkt Theorie der Sozialadministration und Devianztheorie;
Vor dem Steintor 57, 2800 Bremen
GW 2, A 3180, Tel. 3164 (z. Zt. beurlaubt)

- BLANDOW, Jürgen, Dr. phil., Professor;
Sozialpädagogik mit dem Schwerpunkt Dissozialität und sozialpädagogischer Intervention (besonders therapeutische Verfahren);
Quelkhorner Landstr. 27, 2802 Ottersberg, Tel. 04293/642
GW 2, A 3110, Tel. 2148
- BROCKMANN, Anna-Dorothea, Dr. phil., Professor;
Stadt- und Regionalplanung (unter besonderer Berücksichtigung der Methoden der Stadt- und Regionalplanung);
Fesenfeld 130, 2800 Bremen, Tel. 7 18 44
GW 2, A 3020, Tel. 2384
- DIEBENBACHER, Hartmut, Dr. phil., Professor;
Sozialpädagogik mit dem Schwerpunkt Professionalisierung in der sozialen Arbeit;
Tannenweg 45, 2848 Vechta, Tel. 04441/5400
GW 2
- HEINSOHN, Gunnar, Dr. phil., Assistenzprofessor;
Frühkindliche Sozialisation/Vorschulerziehung;
H.-H.-Meier-Allee 51, 2800 Bremen, Tel. 21 52 03
GW 2, A 3050, Tel. 3154
- KEIL (von Campe-Keil), Annelie, Dr. phil., Professor;
Erziehungswissenschaften mit dem Schwerpunkt allgemeine Pädagogik unter besonderer Berücksichtigung außerschulischer Sozialisation, Sozialpädagogik;
Großgörschenstr. 18, 2800 Bremen 1, Tel. 23 05 26
GW 2, A 3270, Tel. 3163
- LEIBFRIED, Stephan, Assessor, Dr. rer. pol., Professor;
Sozialplanung unter Berücksichtigung der Staatstheorie und des öffentlichen Rechts;
Scharnhorststr. 92, 2800 Bremen, Tel. 23 43 04
GW 2, A 2200, Tel. 2050
- MARZAHN, Christian, Dr. phil., Professor;
Sozialpädagogik – Geschichte, Theorie und Praxis der Jugendhilfe;
Elsasserstr. 162, 2800 Bremen, Tel. 44 27 13
GW 2, A 3190, Tel. 3165
- MERKEL, Johannes, Dr., Professor;
Vorschulerziehung mit dem Schwerpunkt Kindermedien;
Römerstr. 26, 2800 Bremen
GW 2, A 3090, Tel. 3157 – **Forschungssemester** –
- NEUENDORF-BUB, Brigitte, Dr., Dipl.-Soz., Hochschulassistentin;
Familiale Sozialisation/Theorie der Familie;
Osterdeich 29, 2800 Bremen, Tel. 70 03 43
GW 2, B 3190, Tel. 2150

Sozialwissenschaft

BAHR, Hans-Dieter, Dr. phil., Professor;

Erkenntnis- und Gesellschaftstheorie;

Elsaßerstr. 34, 2800 Bremen

GW 2, B 3490, Tel. 3177

FREYHOLD, von, Michaela, Dr. phil., Professor;

Empirische Analysen von Entwicklungsprozessen in der 3. Welt;

Rückertstr. 27, 2800 Bremen, Tel. 50 48 89

GW 2, B 2590, Tel. 2283

HÄUSSERMANN, Hartmut, Dr. rer. pol., Professor;

Stadt- und Regionalsoziologie;

Bremer Str. 14, 2800 Bremen 1, Tel. 7 55 17

GW 2, A 3440, Tel. 2294

HAFERKAMP, Hans, Dr. soz. Wiss., Dipl. Soz., Professor;

Soziologie mit dem Schwerpunkt Analyse von Devianz und Sozialer Kontrolle;

Riensbergerstr. 57, 2800 Bremen, Tel. 23 07 57

GW 2, A 2030, Tel. 2141/3179

HAHN, Manfred, Dr. phil., Professor;

Geschichte der bürgerlichen Gesellschaft, Geschichte der politischen Theorie, insbesondere der Theorien der sozialen Bewegung;

Rabienstr. 28 A, 2862 Worpswede 1, Tel. 04792/2118

GW 2, B 3580, Tel. 2081

KRÄMER-BADONI, Thomas, Dr. phil., Professor;

Sozialwissenschaften mit dem Schwerpunkt Stadt- und Regionalsoziologie;

Mathildenstr. 92, 2800 Bremen 1, Tel. 7 25 71

GW 2, A 3440, Tel. 2295

KRAUSE, Detlef, Dr. rer. pol., Professor;

Sozialwissenschaften mit dem Schwerpunkt Bildungsplanung; Analyse der Arbeitsprozesse;

Eislebener Str. 35, 2800 Bremen, Tel. 46 61 97

GW 2, B 3590, Tel. 2082

KRÜGER, Marlis, Dr. phil., Professor;

Gesellschaftsanalyse;

Busestr. 9, 2800 Bremen

GW 2, B 3460, Tel. 3174

PETER, Lothar, Dr. phil., Professor;

Industrie- und Betriebssoziologie;

Georg-Gröning-Str. 168, 2800 Bremen, Tel. 34 35 14

GW 2, B 3560, Tel. 2079

- QUENSEL, Stephan, Dr. jur., Professor;
Resozialisierung/Rehabilitation;
Verdener Str. 5, 2800 Bremen 1, Tel. 49 25 29
GW 2, B 3450, Tel. 3173 – **Forschungssemester** –
- QUINTEROS-VANEZ, Luis, Dr. jur. ;
Theorie der Internationalen Beziehungen unter besonderer Berücksichtigung des Völkerrechts und der Außenpolitik;
Curie-Str. 44, 2800 Bremen 33, Tel. 2 77 36
GW 2, B 3300, Tel. 3014
- REICHELT, Helmut, Dr. rer. pol., Professor;
Wissenschafts- und Gesellschaftstheorie unter besonderer Berücksichtigung der Dialektik in der Kritik der politischen Ökonomie;
Mozartstr. 21, 2800 Bremen, Tel. 32 58 32
GW 2, B 3610, Tel. 2164 – **Forschungssemester** –
- SANDKÜHLER, Hans-Jörg, Dr. phil., Professor;
Erkenntnistheorie mit besonderer Berücksichtigung der materialistischen Dialektik und Logik;
Am Kastanienhof 84, 2800 Bremen
GW 2, B 3440, Tel. 2152
- SCHAFMEISTER, Peter, Dr. phil., Professor;
Theoretische Soziologie und Wissenschaftstheorie;
Crüsemannallee 80, 2800 Bremen, Tel. 21 57 92
GW 2, B 3430, Tel. 3172 – **Forschungssemester** –
- SENGHASS, Dieter, Dr. phil., Professor;
Sozialwissenschaft mit dem Schwerpunkt sozialwissenschaftliche Theorien der Entwicklung von Unterentwicklung und Abhängigkeit;
Freiligathstr. 6, 2800 Bremen, Tel. 23 04 36
GW 2, A 3501, Tel. 2281
- STEINBERG, Hans-Josef, Dr. phil., Professor;
Geschichte der Arbeiterbewegung und ihrer Theorien, Europäische Geschichte des 19. und 20. Jahrhunderts mit dem Schwerpunkt Geschichte der Parteien und Verbände;
Sophienstr. 68, 2800 Bremen, Tel. 7 47 51
GW 2, A 3660, Tel. 2036 oder 2139
- STRUBELT, Wendelin, Dr. rer. pol., M. A., Professor;
Sozialwissenschaft mit dem Schwerpunkt Planungs- und Entscheidungstheorie unter besonderer Berücksichtigung der Stadt- und Regionalplanung;
Parkstr. 71, 2800 Bremen, Tel. 34 22 85
GW 2, B 3945, Tel. 2167, MZH 2410, Tel. 2711
- ZECH, Reinhold, Dr. rer. pol., Assistenzprofessor;
Bildungsplanung, Strukturplanung;
Bgm.-Schöne-Str. 30, 2800 Bremen, Tel. 21 37 19
GW 2, B 3320, Tel. 2158

Sportwissenschaft

- ANYZEWSKI, Jerzy, Dr., Vertretungsprofessor;**
Sportwissenschaft und Didaktik des Sportunterrichts mit dem Schwerpunkt
Anthropologie;
Marbacher Weg 1, 2805 Stuhr 2, Tel. 51 39 56
Sportturm C 6150, Tel. 3158
- ARTUS, Hans-Gerd, Dr. phil., Professor;**
Theorie und Praxis des Sportunterrichts;
Loignystr. 34, 2800 Bremen, Tel. 23 58 22
Sportturm C 6260, Tel. 3152
- BERNDT, Jörg, Dr. med., Professor;**
Physiologie des Menschen mit dem Schwerpunkt Entwicklungsphysiologie,
Arbeitsphysiologie und Sportphysiologie;
Arensburgerstr. 8, 2800 Bremen
Sportturm C 1320, Tel. 3500
- CERMAK-SASSEN RATH, Ilse, Dr. phil., Dipl.-Sportlehrer, Professor;**
Sportwissenschaft und Didaktik des Sportunterrichts mit dem Schwerpunkt
Anthropologie;
Potsdamer Str. 8, 2800 Bremen, Tel. 23 76 76
GW 2, A 3090, Tel. 3157/58 (z. Zt. beurlaubt)
- HAGEDORN, Günter, Dr. phil., Dipl.-Sportlehrer, Professor;**
Sensorische Entwicklung und Sozialisation unter besonderer Berücksichtigung
des Spiels, Sportwissenschaft/Spieltheorie;
Am Lehester Deich 30 a, 2800 Bremen
Sportturm C 6220, Tel. 3155
- JONAS, Bertold, Dipl.-Psychologe, Professor;**
Sportwissenschaft, Theorie und Praxis des Sportunterrichts mit Schwerpunkt
Primarstufe, Psychologische Fragen des Sports;
Potsdamer Str. 8, 2800 Bremen, Tel. 23 76 76
Sportturm C 6140, Tel. 3151
- SCHULKE, Hans-Jürgen, Dr. phil., wiss. Angestellter;**
Hochschulsport, Sportliche Erwachsenen- und Weiterbildung;
Hexenberger Str. 139, 2804 Seebergen, Tel. 29/3688
GW 2, A 3100, Tel. 3159
- UNGERER, Dietrich, Dipl.-Sportlehrer, Professor;**
Bewegungslehre;
Norderländer Str. 23, 2800 Bremen
Sportturm C 3240, Tel. 3160
- WIEGAND, Manfred, Dr. phil., Dipl.-Pädagoge, Dozent;**
Theorie und Praxis des Sportunterrichts;
Im Heimgarten 24, 2820 Bremen 71, Tel. 60 40 06
Sportturm C 6110, Tel. 3153

Weiterbildung

ALHEIT, Peter, Dr. Dr., Professor;

Weiterbildung mit dem Schwerpunkt Weiterbildung in nichtinstitutionellen Bereichen der Erwachsenenbildung und sozial-/erwachsenen-pädagogische Zielgruppenarbeit;

Dörnbergstr. 7, 3500 Kassel, Tel. 0561/7 64 23; Großgörschenstr. 18, 2800 Bremen, Tel. 0421/23 05 26
GW 2, A 2010, Tel. 2927

GLASS, Christian, Dr. phil., Assistenzprofessor;

Offene Formen der Weiterbildung: Sozioökonomischer Status, soziale Problemlagen und offene Curricula in der Weiterbildung;

Klaus-Groth-Weg 9, 2870 Delmenhorst, Tel. 04221/5 25 10
GW 2, A 2120, Tel. 2044

GERL, Herbert, Dr. phil., Professor;

Lehren und Lernen in der Weiterbildung;

Bussardweg 4, 3014 Laatzen 1, Tel. 0511/82 52 88
GW 2, A 2020, Tel. 2898

HINDRICHS, Wolfgang, Dr. phil., Professor;

Weiterbildung mit dem Schwerpunkt Arbeiterbildung;

Schierker Str. 34, 2800 Bremen 1, Tel. 44 64 94
GW 2, A 2011, Tel. 2929

HOLZAPFEL, Günther, Dr. rer. pol., Dipl. Soz., Professor;

Programm- und Unterrichtsplanung in der Weiterbildung;

An Raudis Gut 18 B, 2820 Bremen 70, Tel. 65 28 14
GW 2, B 3170, Tel. 2021

KUHLENKAMP, Detleff, Dr. phil., Professor;

Weiterbildung mit dem Schwerpunkt Bildungsplanung und Bildungspolitik der Weiterbildung;

Ohmstr. 51, 2800 Bremen 33, Tel. 27 02 63
GW 2, A 2020, Tel. 2753 – **Forschungssemester** –

MADER, Wilhelm, Dr. phil., Professor;

Unterrichtspsychologie und Didaktik der Weiterbildung;

Gaußstr. 33, 2804 Lilienthal, Tel. 04298/1371 oder 29/1371
GW 2, A 2100, Tel. 2042

SCHLUTZ, Erhard, Dr. phil., Professor;

Weiterbildung mit dem Schwerpunkt allgemeine (soziokulturelle) Weiterbildung;

Brahmsstr. 2, 2800 Bremen
GW 2, A 2050, Tel. 3023

THOMSEN, Wilke, Dr. phil., Professor;
Weiterbildung mit Schwerpunkt Arbeitsmarktpolitik: Arbeits- und Berufsstrukturen;
Torgauer Str. 4, 2800 Bremen
GW 2, A 2011, Tel. 2928

VOIGT, Wilfried, Dr. phil., Professor;
Weiterbildung mit dem Schwerpunkt berufliche Weiterbildung;
Leher Heerstr. 165 C, 2800 Bremen 33, Tel. 25 38 20
GW 2, A 2050, Tel. 2727

WEYMANN, Ansgar, Dr. phil., Professor;
Soziologie der Weiterbildung mit dem Schwerpunkt empirischer Adressaten- und Berufsfeldforschung;
Leher Heerstr. 165 e, 2800 Bremen 33, Tel. 25 62 23
GW 2, A 2100, Tel. 2041/2037

WOLLENBERG, Jörg, Dr. phil., Professor;
Weiterbildung mit dem Schwerpunkt politische Weiterbildung;
Fesenfeld 136, 2800 Bremen, Tel. 7 69 06
GW 2, A 2020, Tel. 3128 – **Forschungssemester** –

Wirtschaftswissenschaft

BIESECKER, Adelheid, Dr. rer. pol., Professor;
Ökonomische Theorie unter besonderer Berücksichtigung ihrer gesellschaftshistorischen Entstehungsbedingungen;
Admiralstr. 110, 2800 Bremen, Tel. 35 13 82
GW 2, B 3240, Tel. 2151

BUDÄUS, Dietrich, Dr. rer. pol., Professor;
Wirtschaftswissenschaft mit dem Schwerpunkt Theorie der öffentlichen Unternehmungen;
Graf-Anton-Weg 53 h, 2000 Hamburg, Tel. 040/5 52 13 28
GW 2, A 3700, Tel. 3578

DWORATSCHEK, Sebastian, Dipl. Wirtsch. Ing., Dr. rer. pol., Professor;
Wirtschaftswissenschaft mit dem Schwerpunkt Theorie und Praxis einzelwirtschaftlicher Leitung und Organisation (einschl. elektronischer Datenverarbeitung);
Busestr. 86 A, 2800 Bremen, Tel. 21 71 09
GW 2, B 3040, Tel. 3010/3170

GERSTENBERGER, Heide, Dr. disc. pol., Professor;
Theorie der bürgerlichen Gesellschaft und des Staates;
Schwachhauser Ring 6, 2800 Bremen, Tel. 34 53 63
GW 2, B 3250, Tel. 2153

- GRENZDÖRFFER, Klaus, Dr. rer. pol., Professor;
 Angewandte Wirtschaftstheorie einschließlich Ökonomie und Statistik;
 Schaphusenstr. 30, 2800 Bremen
 GW 2, A 3790, Tel. 3073
- HEIDE, Holger, Dr. sc. pol., Professor;
 Stadt- und Regionalplanung unter besonderer Berücksichtigung der Um-
 weltplanung;
 Hermann-Löns-Weg 10, 2808 Wachendorf
 GW 2, A 3740, Tel. 3069 – **Forschungssemester** –
- HICKEL, Rudolf, Dipl.-Volkswirt, Dr. rer. pol., Professor;
 Politische Ökonomie mit den besonderen Schwerpunkten Bildungsökono-
 mie und Staatsökonomie;
 Gustav Pauli Platz 17, 2800 Bremen, Tel. 34 71 49
 GW 2, A 3750, Tel. 3070
- HOITSCH, Hans Jörg, Dr. rer. comm., Professor;
 Wirtschaftswissenschaft mit dem Schwerpunkt Theorie und Praxis der
 industriellen Produktion unter besonderer Berücksichtigung des betriebli-
 chen Rechnungswesens;
 Butlandsweg 10, 2800 Bremen 33, Tel. 27 19 38
 GW 2, B 3310, Tel. 3018
- HÜTTNER, Manfred, Dr. rer. pol., Professor;
 Betriebswirtschaft;
 Lichtenbergstr. 12, 2804 Lilienthal, Tel. 29/1024
 GW 2, A 3810, Tel. 3075
- HUFFSCHMID, Jörg, Dr. rer. pol., Professor;
 Politische Ökonomie der Bundesrepublik Deutschland unter besonderer
 Berücksichtigung der materialistischen Analyse sozioökonomischer Kon-
 zentrationsprozesse;
 Am Fuhrenkamp 7, 2803 Kirchweyhe, Tel. 04203/6408
 GW 2, A 3780, Tel. 3072
- JAROSLAWSKI, Halina, Dr. rer. oec., Professor;
 Sozialistische Wirtschaftssysteme, Internationale Wirtschaftsbeziehungen,
 Wirtschaftsintegrationen (EG und Comecon);
 Am Mühlenberg 6, 2802 Ottersberg 2, Tel. 04293/7009
 GW 2, A 3370, Tel. 3077
- KURZ, Heinz D., Dr. sc., Professor;
 Wirtschaftswissenschaft mit dem Schwerpunkt Wachstums- und Kapital-
 theorie;
 Birkenhof 47, 2820 Bremen, Tel. 66 42 11
 GW 2, B 2590, Tel. 3234

- LEITHÄUSER, Gerhard, Dr. rer. pol., Professor;
Wirtschafts- und Entwicklungspolitik;
Emil-Trinkler-Str. 60, 2800 Bremen, Tel. 23 55 09
GW 2, B 2290, Tel. 2385
- LEMPER, Alfons, Dr. rer. pol., Professor;
Außenhandelstheorie, Außenhandelspolitik, Internationale Wirtschaftsbeziehungen;
Am großen Feld 21, 2805 Stuhr-Groß Mackenstedt, Tel. 04206/7620
GW 2, B 3130, Tel. 2259
- REHKUGLER, Heinz, Dr. oec. publ., Professor;
Wirtschaftswissenschaft mit dem Schwerpunkt Theorie und Praxis der einzelwirtschaftlichen Finanzierung;
Upper Borg 12, 2800 Bremen-Borgfeld, Tel. 277 76
GW 2, B 3310, Tel. 3017
- ROLOFF, Otto, Dr. rer. pol., Professor;
Theorie der Staatseinnahmen und Staatsausgaben einschließlich der Theorie der öffentlichen Güter und der Finanzpolitik sowie der Infrastrukturtheorie und -politik;
Vorkampsweg 136, 2800 Bremen, Tel. 23 57 29
GW 2, B 3770, Tel. 2144 – **Forschungssemester** –
- SCHAEFER, Heinz, Dr. rer. pol., Professor;
Wirtschaftswissenschaft mit dem Schwerpunkt Empirische Wirtschaftsforschung;
Edmund-Bertrams-Str. 55, 4000 Düsseldorf 31, Tel. 0211/40 03 76
GW 2, A 3700, Tel. 2251 – **Forschungssemester** –
- SCHUL, Herbert, Dr. rer. soc., Assistenzprofessor;
Ökonomie mit dem Schwerpunkt Theorie der Preisbildungsprozesse;
Hördener Sandhöhe 77, 2803 Weyhe-Erichshof, Tel. 0421/89 10 04
GW 2, A 3730, Tel. 3068
- SCHWIERING, Dieter, Dr. rer. pol., Professor;
Wirtschaftswissenschaft mit dem Schwerpunkt Personalwesen insbes. betriebliche Mitbestimmung;
Großbeerenstr. 20, 2800 Bremen 1, Tel. 23 23 08
GW 2, B 3960, Tel. 2540
- SHAMS, Rasul, Dr., Assistenzprofessor;
Internationale Integrations- und Währungsfragen;
Nettelbeckstr. 7, 2800 Bremen 1, Tel. 55 27 82
GW 2, B 3130, Tel. 2260

STEIGER, Otto, Fil. Dr., Professor;

Allgemeine ökonomische Theorie und Praxis der ökonomischen Politik
unter besonderer Berücksichtigung der Geschichte des Monetarismus und
Fiskalismus;

Nancystr. 12, 2800 Bremen, Tel. 44 54 96

GW 2, A 3760, Tel. 3071

WILKENING, Rüdiger, Dr. phil., Dipl. Päd.;

Literaturwissenschaft mit dem Schwerpunkt Neuere deutsche Literatur,
Didaktik des Literaturunterrichts in Primar- und Sekundarstufe I;

Gesinenweg 19 B, 2870 Delmenhorst, Tel. 04221/6 62 35

GW 2, B 2520, Tel. 3037

STEINER, Manfred, Dr. rer. pol., Professor;

Wirtschaftswissenschaft mit Schwerpunkt Unternehmensrechnung;

Am Lehester Deich 51 a, 2800 Bremen, Tel. 27 25 63

GW 2, B 3960, Tel. 2919

WOHLMUTH, Karl, Dr. rer. pol., Professor;

Vergleich ökonomischer Systeme unter besonderer Berücksichtigung der
Arbeitsgebiete Wirtschaftslenkung in sozialistischen Ländern und Politische
Ökonomie der unterentwickelten Regionen;

Am Lehester Deich 54, 2800 Bremen 33, Tel. 2 75 54

GW 2, A 3800, Tel. 3074 – **Forschungssemester** –

Zentrale wissenschaftliche Einrichtung „Arbeit und Betrieb“

BRAUN, Siegfried, Dr. phil., Professor;

Industrie- und Betriebssoziologie;

Scharnhorststr. 119, 2800 Bremen, Tel. 23 56 08

KUA 0300, Tel. 3275

CONERT, Hans-Georg, Dr. rer. pol., Professor;

Politikwissenschaft, Politische Bildung, Arbeiterbildung;

Uhlandstr. 55, 2800 Bremen, Tel. 34 69 61

MZH 8050, Tel. 3294

ELSNER, Gine, Dr. med., Professor;

Medizin mit dem Schwerpunkt Sozialmedizin;

Lürmanstr. 16, 2800 Bremen, Tel. 34 51 43

KUA 0160, Tel. 3242

KALMBACH, Peter, Dipl.-Volksw., Dr. oec. publ., Professor;

Wirtschaftswissenschaften mit dem Schwerpunkt einzelwirtschaftliche Ana-
lyse;

Klugkiststr. 5 a, 2800 Bremen, Tel. 34 77 66

MZH 8080, Tel. 3276

OSTERLAND, Martin, Dr. phil., Professor;
Soziologie mit dem Schwerpunkt Arbeits- und Industriesoziologie;
Fritz-Haber-Str. 35, 2800 Bremen 33, Tel. 27 48 24
KUA 0180, Tel. 3288 – **Forschungssemester** –

SCHUMANN, Michael, Dipl.-Soz., Dr. Soz. Wiss., Professor;
Sozialwissenschaft mit dem Schwerpunkt Empirische Sozialforschung;
Bürgermeister-Peter-Str. 20, 3410 Northeim, Tel. 05551/4774
KUA 0150, Tel. 3298

WAHSNER, Roderich, Dr. jur., Professor;
Arbeits- und Sozialrecht einschl. der sozialen Grundrechte;
Biebricherstr. 4, 2800 Bremen, Tel. 50 31 57
KUA 0220, Tel. 3407

**Zentrale wissenschaftliche Einrichtung „Forschungsstelle und Laboratorium für
Produktionstechnik“**

BRAUCKHAGE, Klaus, Dr. Ing., Professor;
Verfahrenstechnik/Produktionstechnik;
Beim Kleinen Tagwerk 15, 2800 Bremen, Tel. 25 29 18
Betriebshof, 2090, Tel. 3479

LUCZAK, Holger, Dr.-Ing., Professor;
Produktionstechnik, insbesondere Arbeits- und Betriebswissenschaft;
Rockwinkeler Heerstr. 128, 2800 Bremen
Betriebshof, 2030, Tel. 2679

Verfügung über das Rauchen in den Räumen der Universität

Hiermit verfüge ich die Änderung meiner Verfügung vom 3. 12. 1975 betr. das Rauchen in den Räumen der Universität (veröffentlicht im Amtlichen Mitteilungsblatt 10/75 der Universität Bremen):

1. In allen Lehrveranstaltungen und während aller Gremiensitzungen in der Universität Bremen ist das Rauchen untersagt, wenn dies von einem Teilnehmer ausdrücklich gewünscht wird.
2. Das Rauchverbot gilt in diesem Fall auch für die Veranstaltungs- und Sitzungspausen innerhalb des Veranstaltungs- bzw. Sitzungsraumes.
3. Diese Verfügung tritt am 1. Juni 1976 in Kraft.

Die Änderung meiner Verfügung vom 3. 12. 1975 in der Weise, daß das Rauchen für den Fall, daß ein Teilnehmer dies fordert, auch in Gremiensitzungen untersagt ist, ist erforderlich, da die Rechts- und Interessenlage von Nichtrauchern im Hinblick auf das Rauchen in Gremiensitzungen der in Lehrveranstaltungen gleichgelagert ist und deswegen eine Unterscheidung zwischen Lehrveranstaltungen und Gremiensitzungen nicht gerechtfertigt erscheint.
gez. Steinberg

Die für die Universität Bremen gültige **Brandschutzordnung** liegt zur Einsichtnahme bei den Fachbereichsverwaltungen und beim AStA aus.

Alle Studenten sind verpflichtet, von dieser Brandschutzordnung Kenntnis zu nehmen.

Veranstaltungen der Psychologisch-therapeutischen Beratungsstelle des Sozialwerks (PTB)

Die Beratungsstelle bietet für das Sommersemester 1980 Kurse und Gruppenarbeit zu folgenden Themen an:

- Sprechangst und soziale Hemmungen
- Frauengruppe
- Selbsterfahrung (Psychodrama, Bioenergetik, Gestalt)
- Hochschullehrer und Studenten
- Arbeitsstörungen

Informationen ab Anfang April im Vorraum der PTB (bei der Tischtennisplatte!)

Anmeldungen bis zum 30. April 1980 im Sekretariat, **Studentenhaus, Ebene 2, Raum 2210**

Montag, Mittwoch, Donnerstag und Freitag von 9.00 bis 12.00 Uhr, Telefon 218-2319

Veranstaltungen des Rechenzentrums der Universität

Einführung in die strukturierte Programmierung an Hand der höheren Programmiersprache PASCAL.

G. Wapler, E. Heidemann

Kurs und
Übungen: 4 Std.
Zeit: Mo 10.00 - 12.00 Uhr, Do 13.00 - 15.00 Uhr
Beginn: 14. 4. 1980
Raum: MZH, 4210

Die Veranstaltung eignet sich für Hörer aller Fachrichtungen, die eine neuzeitliche Programmiertechnik in Verbindung mit einer dafür sehr geeigneten Sprache kennenlernen wollen.

Anwendung der EDV zur Lösung von linearen Optimierungsproblemen.

Peter Bothner

Kurs: 2 Std.
Zeit: Fr 15.00 - 16.30 Uhr
Beginn: 20. Juni 1980
Raum: MZH, 4210

Die Veranstaltung eignet sich für Hörer aus den Fachrichtungen Ökonomie, Mathematik, E-Technik.

Einführung in die graphische Datenverarbeitung und Struktur graphischer Systeme.

E. Heidemann

Kurs: 2 Std.
Zeit: Mi 9.00 - 11.00 Uhr
Beginn: 16. 4. 1980
Raum: MZH, 4200

Die Veranstaltung eignet sich für Hörer, die unter Einsatz der im Rechenzentrum vorhandenen Geräte graphische Darstellungen und Programmsysteme entwickeln wollen.

Block „digitale Bildverarbeitung: Bildverbesserung, Segmentierung und Geometrie“ innerhalb der Vorlesung „Theoretische Grundlagen der Bildanalyse“ des Projekts Bildanalyse.

G. Heygster

Zeit: Di 8.00 - 10.00 Uhr
Beginn: 14. 4. 1980
Raum: NW 1, N 331

Einführung in die EDV für Geographen und Sozialwissenschaftler

H. Bischoff

Zeit: Mi 10.00 - 12.00 Uhr
Beginn: 14. 4. 1980
Raum: GW 2, B 1150

Stadtstruktur und Verkehrssysteme

H. Bischoff

Zeit: Mo 10.00 - 12.00 Uhr
Raum: GW 2, B 1150

Statistische Datenanalyse und EDV-Einsatz

W.-M. Kähler

Kurs: 2 Std.
Zeit: Di 13.30 - 15.00 Uhr
Beginn: 15. 4. 1980
Raum: wird noch bekanntgegeben

Anhand empirischen Datenmaterials sollen spezielle statistische Fragestellungen untersucht werden. Dazu werden ausgewählte Testverfahren vorgestellt und der Einsatz von Programmsystemen zur Datenaufbereitung und Datenanalyse besprochen.

Dieser Kurs richtet sich in erster Linie an Studenten der Erziehungswissenschaften (Diplompädagogik).

Strukturiertes Programmieren in COBOL

W.-M. Kähler, R. Weibezahn

Kurs: 4 Std.
Zeit: Mi 13.00 - 15.00 Uhr, Do 13.00 - 15.00 Uhr
Beginn: 16. 4. 1980
Raum: MZH, 4230

Unter besonderer Berücksichtigung der Methode der „Strukturierenden Vorgehensweise“ soll eine Einführung in die wesentlichen Elemente der höheren Programmiersprache (ANS-) COBOL gegeben werden. Diese Sprache wird besonders im kommerziellen und administrativen Bereich wirkungsvoll eingesetzt.

Sozialwissenschaftliche Inhaltsanalyse: methodologische Grundlagen, Modelle und EDV-Anwendungen

Ralf Lisch

Zeit: Fr 15.00 - 17.00 Uhr
Beginn: 18. 4. 1980
Raum: MZH, 4230

Unter den verschiedenen sozialwissenschaftlichen Modellen zur Rekonstruktion von Realität (üblicherweise wird in methodologisch oftmals problematischer Weise von Methoden der Datenerhebung gesprochen) nimmt die Inhaltsanalyse insofern eine zentrale Stellung ein, als ihre Probleme zugleich Probleme der empirischen Sozialforschung schlechthin sind, jedoch werden sie nirgendwo so explizit wie bei der Inhaltsanalyse.

In dieser Veranstaltung sollen die methodologischen Grundlagen der Inhaltsanalyse dargestellt und (auch in bezug auf andere Ansätze in der Sozialforschung) diskutiert werden. Darauf aufbauend sollen verschiedene inhaltsanalytische Modelle vermittelt und kritisch analysiert werden. Besondere Beachtung kommt in der Veranstaltung auch dem Bereich der computerunterstützten Inhaltsanalyse zu.

Einführung in die Programmiersprache FORTRAN IV

P. Günther

Kurs: 2 Std.
Zeit: Mo 8.00 - 10.00 Uhr
Beginn: 14. 4. 1980
Raum: GW II, 2900

Voraussetzung: Mathematische Grundkenntnisse; für Studenten ab 1. Semester geeignet.

Die Programmiersprache FORTRAN ist eine problemorientierte Programmiersprache, die sich zur Programmierung formelmäßiger Zusammenhänge gut eignet.

Einführung in die Programmiersprache SIMULA, Teil II

G. Lamprecht

Kurs: 2 Std.
Zeit: Mi 15.00 - 17.00 Uhr
Beginn: 16. 4. 1980
Raum: MZH, 4230

Voraussetzung: Teilnahme am SIMULA-Kurs, Teil I oder gute ALGOL-Kenntnisse

Die Programmiersprache SIMULA ist eine Erweiterung von ALGOL 60. Sie eignet sich besonders gut zur Beschreibung (und Programmierung) von komplexen Systemzusammenhängen.

Einführung in die Programmiersprache PL/I (1. Teil)

G. Matthiessen

Kurs:	2 Std.
Übungen:	1 Std.
Zeit:	Di 13.00 - 15.00 Uhr Übungen nach Vereinbarung
Beginn:	15. 4. 1980
Raum:	MZH, 4230

In diesem Teil sollen die Teile von PL/I besprochen werden, die man zur Programmierung technisch-wissenschaftlicher Probleme benötigt. Die Sprache PL/I vereinigt den klaren Programmablauf von PASCAL und die etwas mächtigere Arithmetik und Ein-Ausgabe von FORTRAN. Auf die problematische Sprachkonzepte soll eingegangen werden, wie man sie vermeidet.

Es ist geplant, im folgenden WS eine Einführung in die Datei- und Textverarbeitung in PL/I zu geben.

Lehrveranstaltungen der Universität Bremen

1)	2)	3)	4)	5)	6a)	6b)	7)	8)	9)	10)	Raum
Veranstaltungs- kennziffer (VAK)	Veranstaltungsform	Titel der Veranstaltung (mit Kurzbeschreibung)	Veranstalter	Schwerpunkt und/oder Schulfach/ Lehrbereich/beruflich Fachrichtung	Studienggebiet	Eignung für Semesterstudien	Eignung für Schulstufe	Semester- wochenstunden	Termin		
II a	Kurs	Deutsch für ausländische Studienbewerber	Liedloff Liedloff Teggemann Heßlinger Heßlinger	Deutsch Deutsch Deutsch Deutsch Deutsch				4 4 4 4 4	Montag 13-17 Uhr Dienstag 13-17 Uhr Mittwoch 13-17 Uhr Donnerstag 13-17 Uhr Freitag 13-17 Uhr	GW 2, GW 2, GW 2, GW 2, GW 2,	
II b	Kurs	Deutsch für ausländische Studienbewerber	Wiezoreck Wiezoreck Jacobassa Jacobassa Teggemann	Deutsch Deutsch Deutsch Deutsch Deutsch				4 4 4 4 4	Montag 13-17 Uhr Dienstag 13-17 Uhr Mittwoch 13-17 Uhr Donnerstag 13-17 Uhr Freitag 13-17 Uhr	GW 2, GW 2, GW 2, GW 2, GW 2,	
III/W	Kurs	Studienvorbereitende Sprach- und Fachkurs zur Vorbereitung auf die Feststellungs- prüfung	Ziebarth Ziebarth Glause Glause Hurlebusch Glause Glause Ziebarth Glause	Deutsch Deutsch Sozialw. Ökonomie Mathematik Sozialw. Ökonomie Deutsch Mathematik				4 4 2 2 2 4 2 2 4	Montag 8-12 Uhr Dienstag 8-12 Uhr Dienstag 13-15 Uhr Mittwoch 8-10 Uhr Mittwoch 10-12 Uhr Mittwoch 13-17 Uhr Donnerstag 8-10 Uhr Donnerstag 10-12 Uhr Donnerstag 13-17 Uhr	GW 2, GW 2, GW 2, GW 2, GW 2, GW 2, GW 2, GW 2, GW 2,	

1)	2)	3)	4)	5)	5a)	6)	7)	8)	9)	10)
Veranstaltungs- kennziffer (VAK)	Veranstaltungsform	Titel der Veranstaltung (mit Kurzbeschreibung)	Veranstalter	Schwerpunkt und/oder Schlicht- lerberichterstattung/ Fachrichtung	Studiengabel	Eignung für Semesterstudien	Eignung für Schulstufe	Semester- wochenstunden	Termin	Raum
III/W	Kurs	<u>Fortsetzung</u>	Glause Ziebarth	Ökonomie Deutsch				4 2	Freitag 8-12 Uhr Freitag 13-15 Uhr	GW 2, GW 2,
III/Ta	Kurs	Studienvorbereitende Sprach- und Fachkurse zur Vorbereitung auf die Feststellungsprüfung	Breunig-Lyriti Dettmer Schade Teggemann Bauwens Schade Breunig-Lyriti Dettmer Teggemann	Chemie Mathematik Biologie Deutsch Deutsch Biologie Mathematik Mathematik Deutsch				4 3 3 4 4 3 2 4 4	Montag 8-12 Uhr Montag 13-16 Uhr Dienstag 8-11 Uhr Dienstag 13-17 Uhr Mittwoch 8-12 Uhr Mittwoch 15-18 Uhr Donnerstag 10-12 Uhr Donnerstag 13-17 Uhr Freitag 8-12 Uhr	NW 2 NW 2 NW 2 GW 2, GW 2, NW 2 GW 2, GW 2, GW 2, GW 2,
III/Tb	Kurs	Studienvorbereitende Sprach- und Fachkurse zur Vorbereitung auf die Feststellungsprüfung	Bauwens Delhaes Breunig-Lyriti Breunig-Lyriti Delhaes Thyssen Thyssen Breunig-Lyriti	Deutsch Deutsch Physik Mathematik Deutsch Mathematik Mathematik Physik				4 4 4 2 4 3 3 4	Montag 8-12 Uhr Montag 13-17 Uhr Dienstag 8-12 Uhr Dienstag 13-15 Uhr Mittwoch 8-12 Uhr Mittwoch 13-16 Uhr Donnerstag 10-13 Uhr Donnerstag 13-17 Uhr	GW 2, GW 2, NW 1 GW 2, GW 2, GW 2, GW 2, GW 2, NW 1

1)	2)	3)	4)	5)	5a)	6)	7)	8)	9)	10)
Veranstaltungskennziffer (VAK)	Veranstaltungsform	Titel der Veranstaltung (mit Kurzbeschreibung)	Veranstalter	Schwerpunkt und/oder Schulfach/ Fächerkombi/ Fachrichtung	Studiengebühr	Eignung für Semesterstudien	Eignung für Schultüte	Semesterwochenstunden	Termin	Raum
III/Fb	Kurs	<u>Fortsetzung</u>	Breunig-Lyriti	Chemie				4	Freitag 8-12 Uhr	NW 2
III/I	Kurs	Studienvorbereitende Sprachkurse für Studienbewerber mit der Bewertungsgruppe I zur Vorbereitung auf die deutsche Sprachprüfung	Blumberg	Deutsch				4	Montag 15-19 Uhr	GW 2,
			Blumberg	Deutsch				4	Dienstag 15-19 Uhr	GW 2,
			Krohn	Deutsch				4	Mittwoch 13-17 Uhr	GW 2,
			Krohn	Deutsch				4	Donnerstag 13-17 Uhr	GW 2,
		Deutsch für ausländische Studenten	Teggemann	Deutsch				2	Montag 17-19 Uhr	GW 2,
			Ziebarth	Deutsch				2	Donnerstag 17-19 Uhr	GW 2,

Studienbegleitender Sprachkurs

Veranstaltungsprogramm der Organisationseinheit Lehrerbildung
für den erziehungs- und gesellschaftswissenschaftlichen Bereich

Das Programm umfaßt:

1. Projekte in Erziehungs- und Gesellschaftswissenschaften (EGW)

- Diese Projekte können statt eines Projektes im Unterrichtsfach gewählt werden -

2. Grundlagenveranstaltungen

Auf der Grundlage des Rahmencurriculums werden Grundlagenveranstaltungen für alle Lehrerstudenten angeboten. Die Auswahl der Gebiete für diese Veranstaltungen berücksichtigt vor allem die Bereiche, die selten in Projekten behandelt werden.

Grundlagenveranstaltungen werden regelmässig zu folgenden Gebieten angeboten:

1. Die praktische Bedeutung von Wissenschaft und Erziehung
2. Sozialgeschichte der Schule in der Neuzeit
3. Aktuelle Probleme der Bildungsreform
4. Grundzüge des Schulrechts
5. Sozialisationstheorien und ihre praktische Relevanz
6. Psychologie des Lehrens und des Lernens
7. Methoden und Grenzen der Curriculumentwicklung
z.B. Entstehung eines Lehrplans
8. Verfahren pädagogischer Analyse und Forschung

3. Einzelveranstaltungen in EGW

- In diesen Veranstaltungen können die für die EGW-Prüfung erforderlichen Leistungsnachweise und -kontrollen erworben werden -

Weitere für EGW anerkannte Veranstaltungen finden sich bei den Programmen der Fachbereiche im Zusammenhang mit Projekten/ Unterrichtseinheiten. Diese Veranstaltungen sind nur für Studenten der jeweiligen Studiengänge als EGW-Veranstaltungen anerkannt.

Hinweis: Leistungskontrollen für EGW können nur in den Veranstaltungen erworben werden, deren Veranstalter in EGW prüfungsberechtigt sind. Listen der Prüfer gibt es in der OEL und in den Fachbereichen.

Leistungskontrollen können nur mit Leistungen erworben werden, die unterrichtsbezogene Themen umfassen. Ob solche Leistungen erworben werden können, ist mit den Veranstaltern zu klären.

Erläuterungen

Das Veranstaltungsverzeichnis enthält geordnet nach Spalten:

- (1) VAK-Nr. = Kennziffer der Veranstaltung. Diese Ziffer muß auf Bescheinigungen aufgeführt werden
- (2) Veranstaltungsform (K = Kurs; AV = Arbeitsvorhaben; PP = Projekt-plenum; T = Tutorium; Koll = Kolloquium; Ex = Exkursion)
- (3) Titel der Veranstaltung
- (4) Name(n) des(r) Veranstalter(s). Es bedeuten:
LB: Lehrbeauftragter (ist Prüfungsberechtigt im Rahmen seines Lehrauftrags)
PL: Praxislehrer (nicht prüfungsberechtigt; kann aber Leistungs-nachweise und Schulpraktika bescheinigen)
T: Tutor (darf nicht selbstständig Nachweise bescheinigen)
- (5) Fach/Studiengang: Alle Veranstaltungen gelten für EGW. Falls besonders für Studenten einzelner Fächer geeignet, werden diese genannt.
- (5a) Studiengebiet: Hier sind Studieneinheiten des Rahmencurriculums EGW (= Studienordnung EGW) genannt, denen die Ver-anstaltung schwerpunktmäßig (nicht ausschließlich zugeordnet ist. Es bedeutet:

SE 4: Erziehungs-, Wissenschafts-, Gesellschaftstheorie
SE 5: Bildungssysteme, Bildungsrecht, Bildungsreform, Bildungsökonomie
SE 2:)Sozialisationstheorie, Sozialisationsforschung
SE 6:)Sozialpsychologie

SE 3:)
SE 7:) Bedingungen von Unterricht I

werden auch im Rahmen der Projekte/ Unterrichtseinheiten angeboten

SE 11: Bedingungen von Unterricht II
- nur für höhere Semester -

SE 8: Curriculum und Didaktik I

SE 12: Curriculum und Didaktik II
- nur für höhere Semester -

SE 10: Verfahren und Ergebnisse erziehungs-wissenschaftlicher Forschung

Die Studienordnung empfiehlt bis zum 3. Semester Veranstaltungen der SE 2 und 3 zu besuchen.

- (6) A: 1. Semester
M: 2. und 4. Semester
H: und höhere Semester

- (7) Schulstufe = die Veranstaltung ist geeignet für
alle = alle Stufen
P = Primarstufe
SI = Sekundarstufe I
SII = Sekundarstufe II

1)	2)	3)	4)	5)	5a)	6)	7)	8)	9)	10)
Veranstaltungs- kennziffer (VAK)	Veranstaltungsform	Titel der Veranstaltung (mit Kurzbeschreibung)	Veranstalter	Schwerpunkt und/oder Schulfach/ Lernbereich/beruf Fachrichtung	Studiengebiet	Eignung für Semesterstufen	Eignung für Schulstufe	Semester wochenstunden	Termin	Raum
8600	K/U	<u>Aufbaukurs für Sprecherziehung</u> 1. Semester Sprechtechnik 2. Semester Textsprechen 3. Semester Rhetorik	I. Bombeck I. Bombeck H. Paul (LB)			alle alle alle	alle alle alle	5 6 2	n.V. n.V. Do 14-16	s.Aushang s.Aushang s.Aushang
	U	Korrektur von Sprechfehlern Stimm- und Sprachstörungen	I. Bombeck			alle	alle	10	n.V.	s.Aushang
8601	U	Rhetorik in der Sprecherziehung	H. Paul (LB)			alle	alle	6	n.V.	s.Aushang
8602	U	Sprecherziehung für Ausländer	R. Schmitt (LB)			alle	alle	6	n.V.	s.Aushang
	Koll.	Ringvorlesung: Frauen	H. Gallas H. Ortmann D. Brockmann u.a.			alle	alle	2	Mi 16-18	s.Aushang
0114	K	Begriffe = Kopferkzeuge - Einführung in die wissenschaftliche Begriffsbildung -	B. Gosau (LB)			A,M	alle	2	Do 15-17	MZH 6430
0123	K	Gesellschaftliche Konsequenzen der Informationstechnik	K. Haefner			M,H	alle	2	Do 14-16	s.Aushang

1) Veranstaltungskennziffer (VAK)	2) Veranstaltungsform	3) Titel der Veranstaltung (mit Kurzbeschreibung)	4) Veranstalter	5) Schwerpunkt und/oder Schulisch/Lernbereich/berufl. Fachrichtung	5a) Studiengebiet	6) Eignung für Semesterstufen	7) Eignung für Schulstufe	8) Semesterwochenstunden	9) Termin	10) Raum
	Vorprojekt	<u>Sprachenlernen in der Grundschule unter besonderer Berücksichtigung handlungstheoretischer Konzepte</u>	NN ab WS 80/81 gemeinsam mit: C. Forytta P. Milhoffer M. Weck	EGW		alle	alle			s.Aushang
0161	K	Handlungstheoretische Grundlagen der Pädagogik Erarbeitung handlungstheoretischer Grundbegriffe; Analyse der Lernbehandlung einschl. Lerndiagnostik	U. Hermann	EGW		alle	alle	2	Di 13-15	GW 2, B
0160	K	Lerndiagnose als Handlungsanalyse Begleitkurs zum Grundlagenkurs "Handlungstheoretische Grundlagen der Pädagogik" mit praktischen Übungen	U. Hermann E. Deckars (LB)	EGW		alle	alle	4	Do 8-10 u.n.V.	GW 2, B
0220	Vorprojekt	<u>Integration historisch-gesellschaftlicher Zielsetzungen im naturwissenschaftlich-technischen Sachunterricht</u>	H. Stöcker ab WS 80/81 gemeinsam mit: B. Rohr	EGW		alle	P	2	Do 13-15	GW 2, B

1)	2)	3)	4)	5)	5a)	6)	7)	8)	9)	10)
Veranstaltungs- kennziffer (VAK)	Veranstaltungsform	Titel der Veranstaltung (mit Kurzbeschreibung)	Veranstalter	Schwerpunkt und/oder Schul-/fach/ Lernbereich/beruf/ Fachrichtung	Studiengebiet	Eignung für Semesterstufen	Eignung für Schulstufe	Semester wochenstunden	Termin	Raum
	Vorprojekt	Entstehung und Folgen der Studentenbewegung								
8233	PP	Entstehung und Folgen der Studentenbewegung	O. Preuß R. Müller-Isenburg B. Voigt M. Weck J. Ziechmann NN (LB) W. Schönhartling Tutoren	De, EGW		A,M	alle	2	Do 15-17	s.Aushang
8234	AV	"Antiautoritäre Erziehung" und Studentenbewegung	O. Preuß	EGW		M	alle	2	Di 10-12	GW 2, B
8235	AV	Ablauf, Gesellschafts- und Staatsverständnis der Studentenbewegung 1966-70	B. Voigt	PO, EGW		M	alle	2	Do 10-12	GW 2, B
8233/4	T	Politische Organisationsformen der Studentenbewegung	S. Roth (T)			M	alle	4		s.Aushang
8233/4-1	T	Tutorium zum Projekt	P. Hegenwald(T)	DE		M	alle	4		
8236	AV	Grundlagen und Formen antiautoritärer Erziehung	J. Ziechmann	EGW		M	alle	2	Do 17-19	- "
8237	AV	Ursachen, Formen und Ergebnisse von Reformbestrebungen im Primärbereich	J. Ziechmann	EGW		M	P	2		- "
1212	AV	Formen der Studentenbewegung im 19. Jahrhundert	L. Machtan(LB)	GE		M,H	alle	3		s.Aushang

1)	2)	3)	4)	5)	5a)	6)	7)	8)	9)	10)
Veranstaltungskennziffer (VAK)	Veranstaltungsform	Titel der Veranstaltung (mit Kurzbeschreibung)	Veranstalter	Schwerpunkt und/oder Schulfach/Lehrbereich/beruf. Fachrichtung	Studiengebiet	Eignung für Semesterstudien	Eignung für Schulstufe	Semesterwochenstunden	Termin	Raum
	Projekt	<u>Lebenswirklichkeit von behinderten Menschen</u> (1. Projektsemester)								
6000	PP	Die soziale Situation von behinderten Menschen in der Bundesrepublik Deutschland	W. Jantzen O. Döhner WN (LB) E.Reichmann(LB) J. Schulke(LB) U. Schirmer(PL) M. Radzur (T) E. Schulz (T)	EGW		M	P,SI	2		s.Aush.FB 6 Sportturn
6001	AV	Die Struktur menschlichen Lernens	W. Jantzen	EGW		M	P,SI	2		- " -
6001/4	T	Vorbereitung und Auswertung von Erkundungen zur Lebenswirklichkeit behinderter Menschen	M. Radzun (T)	EGW		M	P,SI	2		- " -
6002	AV	Normalität und Anormalität	W. Jantzen	EGW		M	P,SI	2		- " -
6002/4	T	Menschliche Entwicklung und Persönlichkeit	E. Schulz (T)	EGW		M	P,SI	2		- " -
6003	AV	Neuropsychiatrie und sozialmedizinische Aspekte geistiger Behinderung	O. Döhner	EGW		M	P,SI	2		- " -
6004	AV	Struktur und Wirkweise totaler Institutionen	K. Pötschokat (LB)	EGW		M	P,SI	2		- " -
6005	AV	Geschichte der Sonderschulen	E. Reichmann(LB)	EGW		M	P,SI	2		- " -
6006	AV	Supervision pädagogischer Praxis in einem Heim für geistig behinderte Menschen	U. Schirmer (LB)	EGW		M	P,SI	2		- " -
6008	AV	Motorik und psychische Regulation	J. Schulke (LB)	EGW		M	P,SI	2		- " -

1)	2)	3)	4)	5)	5a)	6)	7)	8)	9)	10)
Veranstaltungskennziffer (VAK)	Veranstaltungsform	Titel der Veranstaltung (mit Kurzbeschreibung)	Veranstalter	Schwerpunkt und/oder Schulfach/ Lernbereich/berufliche Fachrichtung	Studiengebiet	Eignung für Semesterstufen	Eignung für Schulstufe	Semesterwochenstunden	Termin	Raum
1600	Projekt PP	<u>Arbeit als Gegenstand von Unterricht (AGU)</u> 1. Projektsemester	R. Müller B. Wessels C. Conert H. Murua	EGW		alle	alle	1	Do 12-13	s.Aush.FB 1
1601	AV	Gesellschafts- und wissenschaftstheoret. Grundlagen des Projektthemas "Arbeit als Gegenstand von Unterricht"	R. Müller B. Wessels	EGW		alle	alle	2	Mo 10-12	- " -
1605	Blockseminar	zum Projektthema	R. Müller B. Wessels C. Conert H. Murua			alle	alle		n.V.	- " -
1602	AV	Arbeitserziehung: Historische Formen, gegenwärtige Problemfelder	B. Wessels	EGW		alle	alle	2	Di 10-12	- " -
1604	Werkstattkurs	Unterrichtswerkstatt: Herstellung und Erprobung von Unterrichtsmitteln für das Projekt	R. Müller B. Wessels	EGW		alle	alle	2	Do 10-12	- " -
1603	AV	Ergonomische/ arbeitsmedizinische Grundlagen sowie ihre Bedeutung von Unterricht	R. Müller B. Wessels	EGW		alle	alle	2	Do 8-10	- " -
1609	AV	Exemplarische Formen der Unterrichtsplanung	D. Martensen	EGW		alle	alle	2	Do 10-12	- " -
		*) Weitere Projekte bzw. Vorprojekte können erst zu Beginn des Sommersemesters angekündigt werden, weil die Besetzung von fünf Stellen für Vertretungsprofessoren noch nicht entschieden ist. Bitte Aushänge der OEL beachten								

1)	2)	3)	4)	5)	5a)	6)	7)	8)	9)	10)
Veranstaltungskennziffer (VAK)	Veranstaltungsform	Titel der Veranstaltung (mit Kurzbeschreibung)	Veranstalter	Schwerpunkt und/oder Schulstufe/ Lernbereich/beruf. Fachrichtung	Studienggebiet	Eignung für Semesterstufen	Eignung für Schulstufe	Semesterwochenstunden	Termin	Raum
0020	PP	Projekt Spielmittel (PROSPI) 2. Projektsemester	J. Richard J. Schmidt W. Wöhleking (FL)	EGW		M,H	P,SI	2	Do 13-15	GW 2,B 2760
0021	AV	Spielmittel und Arbeit ("Ernstmittel")	J. Schmidt	EGW		M,H	P,SI	2	Do 8-10	GW 2,B 2760
0022	AV	Spielmittel und Schule	F. Gutmann(PL) W. Wöhleking (FL)	EGW		M,H	P,SI	2	Do 17-19	GW 2,B 2760
0023	AV	Fachpraktikum "Spielzeugbau"	S. Zeh	LB: Ta, TW,K/M/S		M,H	P,SI	3	Mi 9-12	GW 2,AL/P- Werkstatt
0024	AV	Technik, Spiel und Produktivität	D. Mitzelburg (LB)	EGW		M,H	P,SI	2	Mo 13-15	GW 2,B 2760
0025	AV	Lehrstücktheater in der ästhetischen Erziehung (mit Blockseminar)	J. Richard			M,H	P,SI	2	Mi 15-17	s.Aush.OEL
0026	AV	Einführungskurs in das neuere Kindertheater	J. Richard	EGW		M,H	P,SI	2	Do 15-17	GW 2,A 4021
0027	AV	Rollenspiel, Spieltraining, Improvisation	B. Asmann de Alcoberro (LB)	EGW		M,H	P,SI	4	Do 17-21	GW 2,B 1090
0250	PP	Projekt <u>Deutsch im Fernsehen für Kinder anderer Muttersprache (DEKAN)</u> 2. Projektsemester	D. Vater G. Breitschuh	EGW		alle	P,SI	2		s.Aush.OEL
0251	AV	Fremdsprachenunterricht Deutsch und der Einsatz des Schulfernsehens (Treffpunkt Deutsch)	D. Vater			M,H	P,SI	2	Mo 15-17	- " -
0252	AV	Ausländerkinder im Grundschulunterricht	G. Breitschuh			alle	P	2	Mo 13-15	Sportt.C 3190
0253	AV	AV-Medien im Unterricht (Unterrichtspraxis einer Schulfernsehreihe für ausländische Kinder)	H. Wokittel	EGW		H	P,SI	2	Fr 15-17	GW 2,A 4021

1)	2)	3)	4)	5)	5a)	6)	7)	8)	9)	10)	
Veranstaltungskennziffer (VAK)	Veranstaltungsform	Titel der Veranstaltung (mit Kurzbeschreibung)		Veranstalter	Schwerpunkt und/oder Schullich/Lernbereich/Beruf/Fachrichtung	Studiengebiet	Eignung für Semesterstufen	Eignung für Schulstufe	Semesterwochenstunden	Termin	Raum
	Projekt	<u>Spielorientierung im mathematischen, naturwissenschaftlichen und Sachunterricht</u> 3. Projektsemester									
2548	PP	Analyse von spielorientiertem Unterricht		St.v.Aufschnaiter H.-F. Münzner M. Schindler H. Schwedes R. Wille H. Wrede (PL)	EGW		M,H	alle	2	Mo 10-12	s.Aush.FB 2
0031	AV+T	Spielen und Lernen IIIA		H. Schwedes	EGW		alle	P,SI	2	Mo 14-16	- " -
2549	AV	Spielen und Lernen IIIB		St.v.Aufschnaiter	EGW		M,H	alle	2	Mo 14-16	- " -
0033	AV	Auswertung einer Unterrichtseinheit zum Physikunterricht OS		St.v.Aufschnaiter	EGW		M,H	SI,SII	4	Di 14-16 Fr 13-15	- " -
2551	AV	Auswertung von Unterrichtseinheiten		H. Schwedes	EGW		alle	P	4	Fr 8-12	- " -
s.Aush. FB 3	AV	Durchführung und Auswertung einer Unterrichtseinheit im naturwissenschaftlichen Unterricht in der Orientierungsstufe		R. Wille	EGW		M,H	SI	4	n.V.	s.Aush.FB 3
	Projekt	<u>Pädagogische Lehrqualifikation</u> 3. Projektsemester									
0040	PP	Dimensionen der Lehrarbeit - Auswertung der Ergebnisse der Unterrichtseinheiten vor dem Hintergrund von Untersuchungen zur Lehrarbeit		H.Schönwälder	EGW		A,M	SI,SII	2	Mo 15-17	GW 2,B 3230
0040/1-4	T	Beurteilung der Lehrarbeit		A. Fuchs (T)	EGW		A,M	SI,SII	2	Di 15-17	s.Aush.OEL
0042	AV	Schulorganisatorische Bedingungen des Unterrichts		H.Schönwälder	EGW		A,M	SI,SII	2	Mo 17-19	GW 2,B 3230
0043	K	Probleme lerntheoretisch orientierter Unterrichtsplanung		G. Straka	EGW		A,M	SI,SII	2	Do 17-19	GW 2,B 2820
0044	AV	Unterrichtsvorbereitung in Theorie und Praxis II		W.Hartmann(LB)	EGW		A,M	SI,SII	2	Do 15-17	GW 2,B 2820

1)	2)	3)	4)	5)	5a)	6)	7)	8)	9)	10)	
Veranstaltungskennziffer (VAK)	Veranstaltungsform	Titel der Veranstaltung (mit Kurzbeschreibung)		Veranstalter	Schwerpunkt und/oder Schulfach/ Lernbereich/berufl. Fachrichtung	Studiengabebiet	Eignung für Semesterstufen	Eignung für Schulstufe	Semesterwochenstunden	Termin	Raum
	Projekt	<u>Wissenschaft und Schule - Alternative Lern- und Ausbildungspraxis</u> 3. Projektsemester									
1832	PF	Auswahl und Legitimation schulischer Lerninhalte III		R. Drechsel D. Gronwald F. Ortmann F. Rauner	EGW		M	SII	2	Di 13-15	s.Aush.FB 1
1836	AV	Schulprojekt: Elektrische Energieversorgung im Kraftfahrzeug		D. Gronwald	EGW		M	SII	2	Mo 13-14.30	- " -
1835	AV	Planung einer Unterrichtseinheit		R. Drechsel F. Ortmann R. Hartz (PL)	EGW			SII	2	Di 15-17	- " -
1834	AV	Unterrichtsplanung		F. Rauner	EGW		H	SII	2	Mo 15-17	- " -
	Projekt	<u>Frau und Beruf</u> 3. Projektsemester									
1826	PF			H. Ortmann A. Wulle U. Wischermann	EGW		M	SII	1	Fr 8-9	- " -
1828	AV	Handeln und Erkennen II Vorbereitung und Durchführung von Unterrichtseinheiten		H. Ortmann A. Wulle	EGW		M	SII	3	Fr 15-16	- " -
1827	AV	Theorie der Arbeit und des Berufs II		H. Ortmann	EGW		M	SII	3	Fr 9-12	- " -
1830	AV	Medien im Unterricht		U. Wischermann	EGW		M	SII	2	Fr 16-18	- " -
	Projekt	<u>Lernprozesse</u> Projektsemester									
s.Aush. FB 3	PP	Untersuchung der Auswirkung von Lernprozessen im experimentellen naturwissenschaftlichen Unterricht auf das Verhalten von Schülern im kognitiven und nichtkognitiven Bereich		R. Riekens A. Schulz M. Wesemann	EGW		M	SII	1	Mo 14-14	s.Aush.FB 3

1)	2)	3)	4)	5)	5a)	6)	7)	8)	9)	10)
Veranstaltungs kennziffer (VAK)	Veranstaltungsform	Titel der Veranstaltung (mit Kurzbeschreibung)	Veranstalter	Schwerpunkt und/oder Schulfach/ Lernbereich/berufl. Fachrichtung	Studiengebiet	Eignung für Semesterstufen	Eignung für Schulstufe	Semester wochenstunden	Termin	Raum
	Forts. Projekt	<u>Lernprozesse</u> 5. Projektsemester								
s.Aush. FB 3	AV	Untersuchung von Schülerinteraktionen (Auswertung)	R. Riekens A. Schulz	EGW		M	SII	2	Mo 10-12	s.Aush.FB 3
- " -	AV	Untersuchung von Schülerverhalten (Planung)	R. Riekens A. Schulz	EGW		M	SII	2	n.V.	- " -
- " -	UE	Unterrichtseinheit, Arbeitsvorhaben "Energie" (Durchführung und Auswertung)	R. Riekens	EGW		M	SII	2	Mo 15-17	- " -
- " -	S	Theoriebildung und Methodologie in den Naturwissenschaften und in der Erziehungs- wissenschaft	R. Riekens	EGW		M,H		2	n.V.	- " -
- " -	S	Anleitung zum selbstwissenschaftlichen Arbeiten im Bereich Fachdidaktik/Erziehungs- wissenschaften (einschl. Unterrichtsfor- schung) (Staatsexamensarbeiten und Dissertationen)	R. Riekens	EGW		H		2	n.V.	- " -

1)	2)	3)	4)	5)	5a)	6)	7)	8)	9)	10)
Veranstaltungskennziffer (VAK)	Veranstaltungsform	<u>Titel der Veranstaltung (mit Kurzbeschreibung)</u>	<u>Veranstalter</u>	<u>Schwerpunkt und/oder Schulstufe/ Lernbereich/berufl. Fachrichtung</u>	<u>Studiengebiet</u>	<u>Eignung für Semesterstufe</u>	<u>Eignung für Schulstufe</u>	<u>Semesterwochenstunden</u>	<u>Termin</u>	<u>Raum</u>
0161	K	<u>Grundlagenveranstaltungen</u> - <u>Praktische Bedeutung von Wissenschaft und Erziehung</u> - Handlungstheoretische Grundlagen der Pädagogik Erarbeitung handlungstheoretischer Grundbegriffe; Analyse der Lernhandlung einschl. Lern- diagnostik	U. Hermann	EGW	SE 4	alle	alle	2	Di 13-15	GW 2,B 1140
0133	AV	- <u>Aktuelle Probleme der Bildungsreform</u> - Schulreife - Schulreifetests Theorie und Praxis der Schulreifeerhebung soll untersucht werden, ihre derzeitige und für ihre Zukunft geplante Bedeutung im bundesdeutschen Bildungswesen erarbeitet werden.	G. Vetter	EGW	SE 5	M,H	alle	2	Di	s.Aush.OEL
0130	S	- <u>Sozialisationstheorien und ihre praktische Relevanz</u> - Zur Sozialisation von Jugendlichen	H.-J.Haferkorn	EGW	SE 6	M	SI,SII	2	Di 8-10	GW 2,B 2770
0142	S	Probleme der Lehrerarbeit (Es sollen ausgewählte Texte und eigene Erfahrungen bearbeitet werden) - <u>Methoden und Grenzen der Curriculumentwicklung</u> -	J. Beck	EGW	SE 6	M,H	alle	3	Mi 15-18	MZH 5290
1905	K	Didaktik, Curriculumtheorie und Curriculumentwicklung I	U. Kurth	EGW	SE 8	M,H	alle	2	Do 17-19	s.Aush.FB 1
0141	K	Computergestützter Unterricht - <u>Psychologie des Lehrens und des Lernens</u> -	K. Haefner	EGW	SE 8	M,H	SI,SII	2	Di 14-16	s.Aush.FB 2
6111	SV	Einführung in die pädagogische Psychologie unter besonderer Berücksichtigung der Lernpsychologie	J. Ziechmann	EGW	SE 6,7	alle	alle	2	Do 15-17	s.Aush.FB 6

1) Veranstaltungs-kennziffer (VAK)	2) Veranstaltungsform	3) Titel der Veranstaltung (mit Kurzbeschreibung)	4) Veranstalter	5) Schwerpunkt und/oder Schulfach/Lehrbereich/berufl. Fachrichtung	5a) Studiengebiet	6) Eignung für Semesterarbeiten	7) Eignung für Schulstufe	8) Semesterwochenstunden	9) Termin	10) Raum
		<u>Einzelveranstaltungen</u>								
0110	AV	Erziehung nach Auschwitz Texte von Adorno und Horkheimer	H.-J.Haferkorn	EGW	SE 4,5	alle	SI,SII	2	Mo 10-12	GW 2, B 2770
0111	K	Einführung in die Kritik der politischen Ökonomie, Teil 1: Der kapitalistische Produktionsprozeß (Die zweisemestrige Veranstaltung führt in die Grundbegriffe der Marx'schen Gesellschaftstheorie anhand der Kritik der politischen Ökonomie ein)	F. Huisken	EGW	SE 4	alle	SI,SII	3	Mo 10-13	GW 2, A 3390
0112	AV	Die Bewertung der Medienverwendung im didaktischen Denken der neueren Pädagogik	H. Wokittel	EGW	SE 4,5,8	M,H	alle	2	Do 17-19	Sportturn Eb 5, Zo 1
8215	S	Pädagogisch-literarisches Kolloquium über Studienerfahrung und Biographie	J. Beck H. Boehncke	EGW	SE 4,6	H	alle	3	n. V.	s. Aushang
0113	K	Ästhetik zur Erkenntnis Historisch-systematische Analyse einer auch didaktisch ergiebigen Relation	G. Petrat	EGW	SE 4,6,7,8	alle	alle	2	Di 15-17	s. Aushang
0114	K	Begriffe = Kopfwerkzeug - Einführung in wissenschaftliche Begriffsbildung -	B. Gosau (LB)	EGW	SE 4	A,M	alle	2	Do 15-17	MZH, 6430
1323	Koll	Weltgeschichtliche Ereignisse der Gegenwart	W. Alf	EGW	SE 4	alle	alle	2	Do 10-12	s. Aushang
1322	Koll/S	Die Voraussetzungen der Geschichte und Politik: Die Philosophie Schopenhauers	W. Alf	EGW	SE 4	alle	alle	2	Fr 13-15	-"-
1828	AV	Handeln und Erkennen II Vorbereitung und Durchführung von Unterrichtseinheiten - im Projekt: Frau und Beruf	H. Ortmann A. Wulle	EGW	SE 4	M	SII	3		-"-
1827	AV	Theorie und Arbeit des Berufs III	H. Ortmann	EGW	SE 4,5	M	SII	3	Fr 9-12	-"-

1)	2)	3)	4)	5)	5a)	6)	7)	8)	9)	10)
Veranstaltungs-kennziffer (VAK)	Veranstaltungsform	Titel der Veranstaltung (mit Kurzbeschreibung)	Veranstalter	Schwerpunkt und/oder Schulstuf- und/oder Schulstuf- Lernbereich/berufli. Fachrichtung	Studienggebiet	Eignung für Semesterstufen	Eignung für Schulstufe	Semesterwochenstunden	Termin	Raum
1220	K	Geschichte der Soziologie Vorlesung mit Diskussion	J. Jaroslawski	EGW	SE 4	M,H	alle	2	Mi 15-17	s. Aushang
7240	K	Geschichte der politischen Theorien von Grotius bis Montesquien und Rousseau (17. und 18. Jahrhundert)	W. Alff	EGW	SE 4	alle	SI,SII	2	Fr 10-12	-h-
2518	K	Systemdynamik als Planungsinstrument: die Grenzen des Wachstums (Mit Hilfe der S.D. können ökologische, biologische und soziale Systeme simuliert werden. Nach einer Einführung in die Methode besprechen wir die Weltmodelle, die unter dem Namen "Grenzen des Wachstums" weltweit diskutiert werden.)	W. Dreybrodt	EGW	SE 4	M,H	alle	2		s. Aushang
5312	AV	Geschichte und Theorie der Sozialpolitik - im Projekt: Arbeitslosigkeit und So- zialpolitik	H. Gerstenberger	EGW	SE 4	M	SI,SII	3	Mo 15-18	s. Aushang
1300	K	"Frauen im Faschismus" im Rahmen der Ringveranstaltung "Frauen"	E. Dickmann	EGW	SE 4	M,H	alle	2		s. Aushang
8236	AV	Grundlagen und Formen antiautoritärer Erziehung - im Projekt: Studentenbewegung	J. Ziechmann	EGW	SE 4	alle	alle	2	Do 17-19	s. Aushang
6115	K	Internationale Reformpädagogik 1900 - 1930	B. Schiff	EGW	SE 4	M,H	alle	2	Mi 15-17	GW 2, A 4310
	S	Theoriebildung und Methodologie in den Naturwissenschaften und in der Erziehungs- wissenschaft - Projekt: Lernprozesse	R. Riekens	EGW	SE 4,8	M,H	alle	2		s. Aushang
0115	K	Psychoanalytische Beiträge zur Erziehungs- wissenschaft	E.-A. Esters	EGW	SE 4	H	alle	2	Di 10-12	s. Aushang
6001	AV	Die Struktur menschlichen Lernens - im Projekt: Lebenswirklichkeit von behinderten Menschen	W. Jantzen	EGW	SE 4,6	M	P,SI	2		s. Aushang
6012	AV	Einführung in die verhaltenstherapeu- tische Methoden - im Projekt: Konzepte der Förderung Mehrfachbehinderter	Ch. Manske	EGW	SE 4	M	P,SI	2	Mo 10-12	-h-

1)	2)	3)	4)	5)	5a)	6)	7)	8)	9)	10)
Veranstaltungskennziffer (VAK)	Veranstaltungsform	Titel der Veranstaltung (mit Kurzbeschreibung)	Veranstalter	Schwerpunkt und/oder Schulfach/Lernbereich/berufl. Fachrichtung	Studiengebiet	Eignung für Semesterstufen	Eignung für Schulstufe	Semesterwochenstunden	Termin	Raum
6026	AV	Die menschliche Gestalt, ihre Ausdrucksmöglichkeiten und deren Bedeutung für Schüler und Lehrer - im Projekt: Konzepte der Unterrichtung lerngestörter und lernbehinderter Schüler	S. Flau (LB)	EGW	SE 4,6	M	P,SI	3	Mo 10-12	s. Aushang I - Sportturm
6037	S	Grundlagen der Persönlichkeitsentwicklung unter besonderer Berücksichtigung des Aufbaus der Objektbeziehung, der Begriffsbildung und des Erwerbs der Kulturtechniken i.e.S. (1) - im Projekt: Geistigbehinderte Kinder	G. Feuser	EGW	SE 4	M,H	P,SI	2	Mo 15-17	"-
6038	S	Vergleichende Geistigbehindertenpädagogik (II) - im Projekt: Geistigbehinderte Kinder	G. Feuser	EGW	SE 4,8	M,H	P,SI	2	Di 10-12	"-
6043	K	Erkenntnistheoretische Herangehensweise an Verhaltensstörungen	Ch. Manske	EGW	SE 4	M,H	alle	2	Di 13-15	"-
1630	K	Arbeitsplatz Orientierungsstufe	W. Völkner (LB)	EGW	SE 4	M,H	SI	2		s. Aushang
6247	AV	"Mädchenbildung"	D. Brockmann	EGW	SE 4,5	AmM,H	alle	2	Fr 9-11	s. Aushang
0116	AV	Theorien zum Erziehungsprozeß	W. Hübner	EGW	SE 4	M,H	alle	2	Di 10-12	NW 2, B 3130

1)	2)	3)	4)	5)	5a)	6)	7)	8)	9)	10)
Veranstaltungs- kennziffer (VAK)	Veranstaltungsform	Titel der Veranstaltung (mit Kurzbeschreibung)	Veranstalter	Schwerpunkt und/oder Schulfisch Lernbereich/berufl. Fachrichtung	Studiengebiet	Eignung für Semesterstufen	Eignung für Schulstufe	Semester wochenstunden	Termin	Raum
0120	K	Lernqualifikation als Prozeß Zur Problematik der Lehrerfortbildung in Geschichte und Gegenwart	G. Petrat	EGW	SE 5	alle	alle	2	Di 17-19	GW 2, B 2740
0121	K	Grenzen des Schulerfolgs	G. Petrat	EGW	SE 5,7	M	alle	2	Do 10-12	s. Aushang
0300	K	Konzeption des Grundschulunterrichts	G. Breitschuh	EGW	SE 5,6,7,8	alle	P	2	Mo 15-17	Sportturn- C 4150/60
0122	K	Niederdeutsche Schulwirklichkeit im 19. Jahrhundert	G. Breitschuh	EGW	SE 5,8,10	alle	alle	2	Mo 17-19	GW 2, A 3340
0123	K	Gesellschaftliche Konsequenzen der Informationstechnik	K. Haefner	EGW	SE 5	M,H	alle	2	Do 14-16	s. Aushang
0124	K mit Gruppen- arbeit	Zur Situation der Lehrerausbildung (vor allem in Bremen) Fakten-Entwicklung-Perspektiven zur Geschichte der Lehrerausbildung, Reformmodelle, Prüfungsordnung, Lehrer- bedarf u.a. Arbeitsmarkt	D. Mitzelburg (LB)	EGW	SE 5	alle	alle	2	Mo 17-19	GW 2, B 2190
5313	AV	Theorie und Praxis der Bildungsplanung unter besonderer Berücksichtigung der beruflichen Bildung II - im Projekt: Arbeitslosigkeit	B. Voigt	EGW	SE 5	M	SI, SII	2	n. V.	s. Aushang
6108	K	Lehrpläne der Primarstufe im interna- tionalen Vergleich	B. Schiff	EGW	SE 5	M,H	P	2	Di 13-15	GW 2, A 4310
0125		Sekundarstufe I: Auftrag und Probleme	J.-G. Klink	EGW	SE 5		alle	2	Do 17-19	GW 2, A 2320
6005	AV	Geschichte der Sonderschulen - im Projekt: Lebenswirklichkeit von behinderten Menschen	E. Reichmann	EGW	SE 5	M	P,SI	2		s. Aushang FB -Sportturn-
6025	AV	Schulprobleme von Zigeunern - im Projekt: Konzepte der Unterrichtung lerngestörter und lern- behinderter Schüler	U. Müller (LB)	EGW	SE 5	M,H	alle	2	Fr 10-12	"

1)	2)	3)	4)	5)	5a)	6)	7)	8)	9)	10)
Veranstaltungs- kennziffer (VAK)	Veranstaltungsform	Titel der Veranstaltung (mit Kurzbeschreibung)	Veranstalter	Schwerpunkt und/oder Schulfach/ Lernbereich/berufl. Fachrichtung	Studiengebiet	Eignung für Semesterstufen	Eignung für Schulstufe	Semester wochenstunden	Termin	Raum
1815	AV	Beruf und Bildung oder: Wem nützt die Berufsbildung im Projekt: Arbeitslosigkeit und Sozial- politik	H. Krüger F. Rauner	EGW	SE 5	M,H	SII	2	Di 10-12	s. Aushang
6044	AV	Theorie und Praxis der Elternarbeit	Ch. Manske	EGW	SE 5	M,H	P	2	Di 10-12	s. Aushang
8100	AV	Funktion in der Schule und Rolle des Lehrers im Bildungssystem der DDR	O. Preuß	EGW	SE 5	M,H	SI,SII	2	Do 10-12	GW 2, A 2370
6117	K	Zum Problem der Adäquanz von akademischen Berufstätigkeiten	D. Busch	EGW	SE 5	H	alle	3	Fr 15-18	s. Aushang
0301	K	Alternativschulen eine Alternative?	NN (LB)	EGW	SE 5	alle	alle	2		s. Aushang
0302	K	"Mut zur Erziehung" - Auseinandersetzung mit einem aktuellen schulpolitischen Konzept	NN (LB)	EGW	SE 5	alle	alle	2		s. Aushang

1)	2)	3)	4)	5)	5a)	6)	7)	8)	9)	10)
Veranstaltungskennziffer (VAK)	Veranstaltungsform	Titel der Veranstaltung (mit Kurzbeschreibung)	Veranstalter	Schwerpunkt und/oder Schulfach/ Lernbereich/beruf. Fachrichtung	Studiengebiet	Eignung für Semesterstufen	Eignung für Schulstufe	Semesterwochenstunden	Termin	Raum
0130	AV	Zur Sozialisation von Jugendlichen	H.-J.Haferkorn	EGW	SE 2,6	2.-2. Sem.	SI, SII	2	Di 8-10	GW 2, B 2770
0310	AV	Spiel und Selbsttätigkeit	J. Richard	EGW	SE 2,4,7,10	M, H	P, SI	2	Do 10-12	---
8211	AV	Die Lust am Verbotenen - Bataille, de Sade - im Projekt: Liebe im bürgerlichen Roman	G. Vinnai H. Gallas M. Waltz	EGW	SE 2,4,6	alle	alle	2	Di 17-19	s. Aushang
0135	AV	Liebesbeziehungen in der bürgerlichen Gesellschaft - im Projekt: Liebe im bürgerlichen Roman	G. Vinnai	EGW	SE 2,4,6	alle	alle	2	Mo 16-18	GW 2, B 2890
0131	K	Regelschule und Alternativen Reformpädagogische Strategien als Antwort auf die Krise der Volksschule (1900 - 1933)	W. Drechsel J. Schmidt	EGW	SE 2,4,5,8	M, H	alle	2	Mi 15-17	s. Aushang
0132	K	Zum Berufsverständnis des Lehrers III Handlungsorientierte Konzeption für die Alltagspraxis	L. Dietze H. Scholz (LB)	EGW	SE 2,5,6	alle	alle	2	Mo 13.30-15.00	GW 2, A 3340
0133	AV	Schulreife - Schulreifetests (Theorie und Praxis der Schulreifeerhebung soll untersucht, ihre derzeitige und für die Zukunft geplante Bedeutung im bundesdeutschen Bildungswesen erarbeitet werden).	G. Vetter	EGW	SE 3,4,5,6	ab 2. Sem.	alle	2	Di 10-12	s. Aushang
6248	AV	Zum Verhältnis von Körpertherapie und Körperarbeit II	K. Kappes A. Keil	EGW	SE 6					s. Aushang
7401	K	Soziale Probleme von Ausländer in der Bundesrepublik	G. Danilides (LB)	EGW	SE 6	M	P, SI	2	Mo 15-17	s. Aushang
1907	AV	Soziale Karriere und Religion III	S. Gessulat	EGW	SE 6	M, H	alle	2	Di 10-12	s. Aushang
0252	AV	Ausländerkinder im Grundschulunterricht	G. Breitschuh	EGW	SE 6,7	alle	p	2	Mo 13-15	Sportturm C 3190
6111	AV	Einführung in die pädagogische Psychologie unter besonderer Berücksichtigung der Lernpsychologie	J. Ziechmann	EGW	SE 6,7	alle	alle	2	Do 15-17	s. Aushang FB -Sportturm-
	AV	Untersuchung von Schülerinteraktion (Auswertung) - im Projekt: Lernprozesse	R. Riekens	EGW	SE 6	M	SII	2	Mo 10-12	s. Aushang

1)	2)	3)	4)	5)	5a)	6)	7)	8)	9)	10)
Veranstaltungs- kennziffer (VAK)	Veranstaltungsform	Titel der Veranstaltung (mit Kurzbeschreibung)	Veranstalter	Schwerpunkt und/oder Schulfach/ Lernbereich/berufli. Fachrichtung	Studienggebiet	Eignung für Semesterufen	Eignung für Schulstufe	Semester- wochenstunden	Termin	Raum
Ankündigung FB 3	AV	Untersuchung von Schülerverhalten (Planung) - im Projekt: Lernprozesse	R. Riekens A. Schulz	EGW	SE 6,7	M	SII	2	n. V.	s. Aushäng
6002	AV	Normalität und Anormalität - im Projekt: Lebenswirklichkeit von behinderten Menschen	W. Jantzen	EGW	SE 6	M	P,SI	2		s. Aushäng - Sportturm-
6004	AV	Struktur und Wirkweise von totalen Institutionen - im Projekt: Lebenswirklichkeit von behinderten Menschen	K. Pötschokat (LB)	EGW	SE 6	M	P,SI	2		-"-
6008	AV	Motorik und psychische Regulation - im Projekt: Lebenswirklichkeit von behinderten Menschen	J. Schulke	EGW	SE 6	M	P,SI	2		-"-
125 6011	AV	Einführung in logopädische Verfahren - im Projekt: Konzepte der Förderung Mehrfachbehinderter	G. Homburg	EGW	SE 6	M,H	P,SI	2		-"-
6015	AV	Sozialpsychologische und soziologische Aspekte der geistigen Behinderung - im Projekt: Konzepte der Förderung Mehrfachbehinderter	W. Reincke	EGW	SE 6	M,H	P,SI	2	Mo 13-15	-"-
6020	AV	Zum Personenkreis lernbehinderter und lerngestörter Schüler - 2. Teil - - im Projekt: Konzepte der Unterrichtung lerngestörter und lernbe- hinderter Schüler	B. Rohr	EGW	SE 6	M,H	P,SI	2	Do 10-12	-"-
6021	AV	Zur Situation der Sonderschülerin - im Projekt: Konzepte der Unterrichtung lerngestörter und lernbe- hinderter Schüler	B. Rohr	EGW	SE 6	M,H	P,SI	2	Do 8-10	-"-
6028	AV	Diagnostische Aspekte der Sonderschul- überweisung - im Projekt: Diagnostisch begründete För- derung behinderter Kinder	W. Reincke	EGW	SE 6	M,H	P,SI	2	Mo 10-12	-"-
6030	AV	Diagnose und Förderung von Lese- und Rechtschreibschwierigkeiten bei Schülern in Lernbehindertenschulen - im Projekt: Diagnostisch begründete För- derung behinderter Kinder	R. Kretschmann	EGW	SE 6	M,H	P,SI	2	Mo 15-17	-"-

1)	2)	3)	4)	5)	5a)	6)	7)	8)	9)	10)
Veranstaltungs- kennziffer (VAK)	Veranstaltungsform	Titel der Veranstaltung (mit Kurzbeschreibung)	Veranstalter	Schwerpunkt und/oder Schulfach/ Lernbereich/berufl. Fachrichtung	Studiengebiet	Eignung für Semesterstudien	Eignung für Schulstufe	Semester- wochenstunden	Termin	Raum
6039	AV	Lebensqualität, Gesamtsituation, Persönlichkeitsentwicklung und schulische Förderung von Kindern mit Autismus-Syndrom - im Projekt: Geistigbehinderte Kinder	G. Feuser	EGW	SE 6	M,H	P,SI	2	Di 8-10	s.Aush.FB 6 Sportturn
6045	AV	Training von Selbstsicherheit	R. Kretschmann	EGW	SE 6	M,H	P,SI	2	Mi 15-17	- " -
6046	AV	Einführung in die sonderpädagogische Diagnostik	R. Kretschmann	EGW	SE 6,10	M	P,SI	2	Di 15-17	- " -
6047	AV	Ich-Stärke und Emanzipation	W. Schneider(LB)	EGW	SE 6,7	M,H	P,SI	2	Mo 17-20 14-tägig	- " -
0134	K	Die Schulklasse als soziales Feld und ihre Bedeutung für die Ich-Entwicklung der Schüler	E.-A. Esters	EGW	SE 6,7	M,H	SI	2	Fr 10-12	s.Aush.OEL
6118	K	Hochschulsozialisation und Berufsorientierung	D. Busch	EGW	SE 6	M,H	alle	3	Mo 15-18	s.Aush.FB 6
6116	K	Grundlagen der Verhaltensmodifikation und ihre Anwendungsmöglichkeiten in der Schule	D. Busch	EGW	SE 6,7	alle	alle	2	Mo 13-15	- " -
6431	AV	Soziale Umwelt und Sozialisation	E.-A. Esters	EGW	SE 6	alle	SI,SII	2	Mo 10-12	- " -
6403	AV	Beiträge zur angewandten Ich-Psychologie	E.-A. Esters	EGW	SE 6	H	SI,SII	2-4	Do 10-12	- " -
0308	AV	Empirische Ergebnisse der neueren familialen Sozialisationsforschung - im Projekt: "Familie und Familienrecht" (Knieper, Derleder u.a.)	P. Milhoffer	EGW	SE 6	M,H	alle	2	Di 8-10	GW 2,A 2370
0136	AV	Unterrichtsorganisation und schulische Sozialisation	W. Hübner	EGW	SE 6	M,H	alle	2	Do 14-16	NW 2,B 3120
0137	AV	Fremd- und Selbstbestimmung in Lernprozessen	W. Hübner	EGW	SE 6	M,H	alle	2	Do 16-18	NW 2,B 3120
0145	AV	Bedingungen des Bildungsprozesses	W. Hübner	EGW	SE 7	M,H	alle	2	Di 8-10	NW 2,B 3130

1)	2)	3)	4)	5)	5a)	6)	7)	8)	9)	10)
Veranstaltungs- kennziffer (VAK)	Veranstaltungsform	Titel der Veranstaltung (mit Kurzbeschreibung)	Veranstalter	Schwerpunkt und/oder Schulfach/ Lernbereich/berufli. Fachrichtung	Studiengebiet	Eignung für Semesterstudien	Eignung für Schulstufe	Semester- wochenstunden	Termin	Raum
0140	AV	Rationalisierung und Humanisierung als Gegenstand des Unterrichts - im Projekt: Alternative Strategie der Arbeitsgestaltung	F. Huisken	EGW	SE 3,7	alle	SI,SII	2	Mo 8-10	GW 2,B 1140
0253	AV	AV-Medien im Unterricht (Unterrichtspraxis einer Schulfernseh- reihe für ausländische Kinder) - im Projekt: Deutsch im Fernsehen für Kinder anderer Mutter- sprache	H. Wokittel	EGW	SE 3,10,11, 12,13	H	P,SI	2	Fr 15-17	GW 2,A 4021
0144	S	Klassenzeitung und Korrespondenz im Unterricht	J. Beck	EGW	SE 7,8	M,H	alle	3	Do 10-13	GW 2,B 2880
0141	K	Computergestützter Unterricht	K. Haefner	EGW	SE 7,8	M,H	SI,SII	2	Di 14-16	s.Aush.FB 2
0142	S	Probleme der Lehrarbeit (Es sollen ausgewählte Texte und eigene Erfahrungen bearbeitet werden).	J. Beck	EGW	SE 3,7	M,H	alle	3	Mi 15-18	MZE 5290
8402	AV	Praktische Medienarbeit Film und Video II	R. Jung (LB)	EGW	SE 7	alle	alle	6	Mi 16-20 u.n.v.	s.Aush.FB 8
7402	K	Arbeit mit ausländischen Jugendlichen im Knast (für alle DaF-Studenten)	U. Höflich(LB) J. Denninger(LB)	EGW	SE 7	alle	P,SI	2	Blockver- anstaltung	s.Aush.FB 7
6019	AV	Neue Wege zum Lesenlernen - Lesen unter erschwerten Bedingungen - im Projekt: Konzepte der Unterrichts- gestaltung lerngestörter und lern- behinderter Schüler	Ch. Manske	EGW	SE 7	M	P,SI,S SII	2	Mo 8-10	s.Aush.FB 6 Sportturm
6023	AV	Probleme der Gesundheitserziehung bei Lernbehinderten (3. Teil) - im Projekt: Konzepte der Unterrichts- gestaltung lerngestörter und lernbehinderter Schüler	H.-D.Basler(LB)	EGW	SE 7	M	P,SI	2	- " -	- " -
0044	AV	Unterrichtsvorbereitung in Theorie und Praxis II - im Projekt: Pädagogische Lehrerquali- fikation Teil II	W. Hartmann(LB)	EGW	SE 7	A,M	SI,SII	2	Do 15-17	GW 2,B 2820
0042	AV	Schuloragnisatorische Bedingungen des Unterrichts - im Projekt: Pädagogische Lehrerquali- fikation Teil II	H.-G.Schönwälder	EGW	SE 7	A,M	SI,SII	2	Mo 17-19	GW 2,B 3230

1)	2)	3)	4)	5)	5a)	6)	7)	8)	9)	10)
Veranstaltungskennziffer (VAK)	Veranstaltungsform	Titel der Veranstaltung (mit Kurzbeschreibung)	Veranstalter	Schwerpunkt und/oder Schulfach/ Lernbereich/berufli. Fachrichtung	Studiengebiet	Eignung für Semesterstufe	Eignung für Schulstufe	Semesterwochenstunden	Termin	Raum
0043	K	Probleme lernorientierter Unterrichtsplanung	G.-A.Straka	EGW	SE 7	A,M	SI,SII	2	Do 17-19	GW 2,B 2820
0040	FP	Dimensionen der Lehreraerbeit - Auswertung der Ergebnisse der Unterrichtseinheiten vor dem Hintergrund von Untersuchungen zur Lehreraerbeit - im Projekt: Pädagogische Lehreraerqualifikation Teil II	H.-G.Schönwälder	EGW	SE 7	A,M	SI,SII	2	Mo 15-17	GW 2,B 3230
6105	K	Ansätze zur Planung von Unterricht an kaufmännischen Schulen	G.-A.Straka	EGW	SE 7	A,M	SII	2	Di 17-19	s.Aush.FB 1
0143		Analyse von Unterricht (Schulbesuche) (Anmeldung erforderlich: 15 Teilnehmer)	J.-G. Klink	EGW	SE 7 Sem	ab 4. Se.	P,SI, SII	4	Mi 8-12	MZB 5070
0253	AV-	AV-Medien im Unterricht (Unterrichtspraxis einer Schulfernsehreihe für ausländische Kinder)	H. Wokittel	EGW	SE 7	H	P,SI	2	Fr 15-17	GW 2,A 4021
5320	AV	Planung, Durchführung und Auswertung von Unterrichtseinheiten an allgemeinbildenden Schulen - im Projekt: Arbeitslosigkeit und Sozialpolitik	H.Gerstenberger B. Voigt	EGW	SE 7,3,8, 12,13	M	SI,SII	2	Do 13-15 u.n.v.	S.Aush.FB 1
5319	AV	Planung, Durchführung und Auswertung von Unterrichtseinheiten und weitergehenden Unterrichtsprojekten an Berufsschulen - im Projekt: Arbeitslosigkeit und Sozialpolitik	B. Voigt F. Rau	EGW	SE 7,3	M	SI,SII	4	Do 15-19	- " -
1502	AV	Didaktische Aspekte zur Welternährungskrise - im Projekt: Welternährung	R. Lenzen	EGW	SE 7	M,H	SI	2	Mo 15-17	- " -
1503	AV	Ernährungsabhängige Krankheiten - im Projekt: Welternährung	H. Fröleke (LB)	EGW	SE 7	M,H	SI	2	Di 13-15	- " -
1830	AV	Medien im Unterricht - im Projekt: Frau und Beruf	U. Wischermann	EGW	SE 7	M	SII	2	Fr 16-18	- " -
s.Aush. FB 3	UE	Unterrichtseinheit, Arbeitstitel: Energie - im Projekt: Lernprozesse	R. Riekens	EGW	SE 7	M	SII	2	Mo 15-17	s.Aush.FB 3

1) Veranstaltungs- kennziffer (VAK)	2) Veranstaltungsform	3) Titel der Veranstaltung (mit Kurzbeschreibung)	4) Veranstalter	5) Schwerpunkt und/oder Schulfach/ Lehrbereich/berufl. Fachrichtung	5a) Studiengebiet	6) Eignung für Semesterstufen	7) Eignung für Schulstufe	8) Semester/ wochenstunden	9) Termin	10) Raum
6024	AV	Arbeitsmittel im Unterricht der Sonder- schulen unter besonderer Berücksich- tigung der Individualisierungen (2. Teil) - im Projekt: Konzepte der Unterrich- tung lerngestörter und lernbehinderter Schüler	K.Pfingsten(LB)	EGW	SE 7	M	P,SI	2		s.Aush.FB 6 Sportturm
6029	AV	Praxis der Überweisung in die Sonder- schule für Lernbehinderte dargestellt an ausgewählten Beispielen - im Projekt: Diagnostisch begründete Förderung behinderter Kinder	G.Faulstich(PL)	EGW	SE 7	M,H	P,SI	2	Do 10-12	- " -
6033	AV	Begutachtung lernbehinderter Kinder - im Projekt: Diagnostisch begründete Förderung behinderter Kinder	H. Braband(LB)	EGW	SE 7	M,H	P,SI	2	Fr 10-12	- " -
6040	AV	Begutachtung geistigbehinderter Kinder - im Projekt: Geistigbehinderte Kinder	B. Stahl (LB)	EGW	SE 7	M,H	P,SI	2	Di 15-17	- " -
		Weitere für EGW anerkannte Veranstaltun- gen zu Planung, Durchführung und Auswer- tung einer UE finden sich bei den Pro- jektankündigungen der lehrerbildenden Fachbereiche								

130

1)	2)	3)	4)	5)	5a)	6)	7)	8)	9)	10)
Veranstaltungskennziffer (VAK)	Veranstaltungsform	Titel der Veranstaltung (mit Kurzbeschreibung)	Veranstalter	Schwerpunkt und/oder Schulfach/ Lernbereich/beruf. Fachrichtung	Studienggebiet	Eignung für Semesterstufen	Eignung für Schulstufe	Semesterwochenstunden	Termin	Raum
1832	AV	Auswahl und Legitimation schulischer Lerninhalte III - im Projekt: Wissenschaft und Schule	R. Drechsel F. Ortman	EGW	SE 8	M	SII	2	Di 13-15	s.Aush.FB 1
s.Aush. FB 3	S	Anleitung zum selbstwissenschaftlichen Arbeiten im Bereich Fachdidaktik/Erziehungswissenschaft - im Projekt: Lernprozesse	R. Riekens	EGW	SE 8	H	SI,SII	2	n.V.	s.Aush.FB 3
6010	AV	Einführung in die sonderpädagogische Didaktik - im Projekt: Konzepte der Forderung Mehrfachbehinderter	G. Homburg	EGW	SE 8,12	M,H	P,SI	2	Do 8-10	s.Aush.FB 6 Sportturm
1905	K	Didaktik, Curriculum-Theorie und Curriculum-Entwicklung I	U. Kurth	EGW	SE 8	M,H	alle	2	Do 17-19	s.Aush.FB 1
6114	K	Didaktische Modelle in sozialistischen Ländern	B. Schiff	EGW	SE 8	M,H	P,SI, SII	2	Do 13-15	GW 2,A 4310

1)	2)	3)	4)	5)	5a)	6)	7)	8)	9)	10)
Veranstaltungs kennziffer (VAK)	Veranstaltungsform	Titel der Veranstaltung (mit Kurzbeschreibung)	Veranstalter	Schwerpunkt und/oder Schulfach/ Lernbereich/berufl. Fachrichtung	Studienggebiet	Eignung für Semesterstufen	Eignung für Schulstufe	Semester wochenstunden	Termin	Raum.
0160	K	Lerndiagnose als Handlungsanalyse Begleitkurs zum Grundlagenkurs "Handlungstheoretische Grundlagen der Pädagogik" mit praktischen Übungen	U. Hermann E. Deckars (LB)	EGW	SE 10	alle	alle	2	Do 8-10 u.n.V.	GW 2,B 2780
0161	K	Handlungstheoretische Grundlagen der Pädagogik Erarbeitung handlungstheoretischer Grundbegriffe; Analyse der Lernbehandlung einschl. Lerndiagnostik	U. Hermann	EGW	SE 10	alle	alle	2	Di 13-15	GW 2,B 1140
1201	AV	Rationalisierung und Humanisierung in der industriellen Produktion - im Projekt: Alternative Strategien der Arbeitsgestaltung	F. Husiken	EGW	SE 10	alle	SI,SII	2	Mo 15-17	s.Aush.FB 1
1204/4	T	Medien im Unterricht über Rationali- sierung	NN (T)	EGW	SE 10	alle	SI,SII	2	n.V.	- " -
0305	K	Kinder- und Jugendbücher (Wir wollen derzeit angebotene Bücher analysieren, die Rezeption durch die Kinder untersuchen und Kriterien für die Nutzung im Unterricht entwickeln)	H. Schwedes J. Schmidt	EGW	SE 10,11	alle	P,SI	2	Mo 16-18	s.Aush.FB 2
6031	AV	Probleme der Psychometrie in der behin- dertenpädagogischen Diagnostik - im Projekt: Diagnostisch begründete Förderung behinderter Kinder	B. Ahrbeck(LB)	EGW	SE 10	M,H	P,SI	2	Fr 10-12	s.Aush.FB 6 Sportturm
6107	K	Messungen von Lernergebnissen als Konstrukt-Indikator-Problem	G.-A.Straka	EGW	SE 10	H	SI,SII	2	Di 15-17	- " -
6112	K	Methoden empirischer Unterrichtsfor- schung - ermöglicht Qualifikationen entspre- chend § 6 DFO -	L. Roth	EGW	SE 10	H	SI	2	Mi 13.30- 15.00	- " -

1) Veranstaltungs- kennziffer (VAK)	2) Veranstaltungsform	3) Titel der Veranstaltung (mit Kurzbeschreibung)	4) Veranstalter	5) Schwerpunkt und/oder Schulfach/ Lernbereich/berufli- Fachrichtung	5a) Studiengebiet	6) Eignung für Semesterstufen	7) Eignung für Schulstufe	8) Semester- wochenstunden	9) Termin	10) Raum
0304	AV	Funktionen und Merkmale einer schul- nahen Bibliothekspädagogik (für die Primarstufe)	P. Milhoffer	EGW	SE 11	M,H	P,SI	2	Do 10-12	s.Aush.OEL
0170	K	Möglichkeiten der Unterrichtstechnologie: Medientechnische Geräte und ihr Einsatz	H. Steinforth	EGW	SE 11	alle	alle	2	Fr 10-12	GW 2,A 4021
1629	S	Probleme der Darstellung von Technik im Unterricht	G. Fieblinger	EGW	SE 11	H	SI	2	Di 16-18	s.Aush.FB 1

1)	2)	3)	4)	5)	5a)	6)	7)	8)	9)	10)
Veranstaltungskennziffer (VAK)	Veranstaltungsform	Titel der Veranstaltung (mit Kurzbeschreibung)	Veranstalter	Schwerpunkt und/oder Schulisch/Lernbereich/berufl. Fachrichtung	Studienggebiet	Eignung für Semesterstufen	Eignung für Schulstufe	Semesterwochenstunden	Termin	Raum
0180		Examenskolloquium EGW	O. Preuß	EGW		H	alle	2	Mo 10-12	GW 2,A 2320
0181		Examenskolloquium EGW	G. Vetter	EGW		H	alle	2	Fr 10-12	GW 2,B 2760

Veranstungsverzeichnis Kernbereich Primarstufe

Das Studium im Kernbereich Primarstufe ist für alle Primarstufenstudenten verbindlich; es ersetzt das EGW-Studium sowie den fächerübergreifenden Anteil der Lernbereiche.

Es umfaßt:

1. Das Studium mindestens eines Projektes für die Primarstufe, das für den Kernbereich anerkannt ist;
2. den Besuch von Veranstaltungen aus
 - a) den Bereich der Aneignung von Kulturtechniken (Erstlesen/-schreiben; Anfangsunterricht in der Mathematik; sachunterrichtliche Verfahren);
 - b) fächerübergreifende Veranstaltungen eines Lernbereichs;
 - c) je nach Wahl des Unterrichtsfachs: Primarstufenbezogene Veranstaltungen in Deutsch/Deutsch als Fremdsprache oder Mathematik oder Behindertenpädagogik;
 - d) dem erziehungs- und gesellschaftswissenschaftlichen Zentrum (EGW).

Die Kommission Primarstufe hat für das nachstehende Veranstungsverzeichnis beschlossen, primarstufen-spezifische oder primarstufengeeignete Einzelveranstaltungen der Fächer oder des EGW-Bereichs nicht ein zweites Mal im Veranstungsverzeichnis des Kernbereichs Primarstufe zu übernehmen.

Primarstufenstudenten müssen sich also auch bei den Veranstaltungsankündigungen der Fächer und EGW informieren, um alle für die Primarstufe anerkannten Veranstaltungen zu erfassen.

Die Veranstaltungen der einzelnen Unterrichtsfächer sowie der fachlichen Spezialisierung in einem Lernbereich sind bei den jeweiligen Fächern aufgeführt.

Neu beginnende Projekte in den Fächern der einzelnen Lernbereiche die nicht im Veranstungsverzeichnis Kernbereich Primarstufe enthalten sind, sind bisher nicht für die Primarstufe anerkannt.

1)	2)	3)	4)	5)	5a)	6)	7)	8)	9)	10)
Veranstaltungs kennziffer (VAK)	Veranstaltungstform	Titel der Veranstaltung (mit Kurzbeschreibung)	Veranstalter	Schwerpunkt und/oder Schulfach/ Lernbereich/berufl. Fachrichtung	Studiengebiet	Eignung für Semesterstufen	Eignung für Schulstufe	Semester wochenstunden	Termin	Raum
	Vorprojekt	Sprachlernen in der Grundschule unter besonderer Berücksichtigung handlungstheoretischer Konzepte	NN ab WS 80/81 gemeinsam mit: C. Forytta P. Milhoffer M. Weck	Deu EGW		alle	P			
0161	K Era	Handlungstheoretische Grundlagen der Pädagogik Erarbeitung handlungstheoretischer Grundbegriffe; Analyse der Lernbehandlung einschl. Lerndiagnostik	U. Hermann	EGW		alle	alle	2	Di 15-17	GW 2,B 1140
0160	K	Lern diagnose als Handlungsanalyse Begleitkurs zum Grundlagenkurs "Handlungstheoretische Grundlagen der Pädagogik" mit praktischen Übungen	U. Hermann E. Deckars (LB)	EGW		alle	alle	4	Do 10-12 u.n.V.	GW 2,B 2780
0220	Vorprojekt	Integration historisch-gesellschaftlicher Zielsetzungen im naturwissenschaftlich-technischen Sachunterricht	H. Stöcker (LB) ab WS 80/81 gemeinsam mit: B. Rohr			alle	P	2	Do 13-15	GW 2,B 2750
	Projekt	<u>Musik-Bild-Bewegung</u> 1. Projektsemester								
0240	PP	Rhythmische Erziehung in verschiedenen Ausdrucksmöglichkeiten - im Projekt: Musik-Bild-Bewegung	P. Gabele B. Jonas	LB:K/M/S EGW		M	P	2	Mi 14-16	GW 2, B 2890
0240/4-1	T	Bildnerisches Bezeichnen von Bewegungen	NN	Sport K/M/S		M	P	2	Mi 18-20	GW 2,B 1120
6390	BE	Bewegung, Spiel, Sport in der Primarstufe einschl. Anfängerschwimmen	B. Jonas			M,H	P	4	Mo 9-13	s.Aush.FB 6 Sportturm
0242	AV	Ästhetische Ausdrucksstrukturen und Bedingungen möglicher Verschränkung	P. Gabele	K/M/S		M		2	Mo 12-14	GW 2,A 2150
0243	K	Ästhetisches Spiel (Analyse der erkenntnistheoretischen Bedingungen von Kant/Schiller bis Hinzinger/Adorno) - in Verbindung mit dem Projekt: Musik-Bild-Bewegung	P. Gabele	De		M,H		2	Mo 10-12	GW 2,A 2150

1)	2)	3)	4)	5)	5a)	6)	7)	8)	9)	10)	
Veranstaltungs-kennziffer (VAK)	Veranstaltungsform	Titel der Veranstaltung (mit Kurzbeschreibung)	Veranstalter	Schwerpunkt und/oder Schulfach/ Lernbereich/berufl. Fachrichtung	Studienggebiet	Eignung für Semesterstufen	Eignung für Schulstufe	Semesterwochenstunden	Termin	Raum	
0244.	AV	Rhythmisch musikalischer Bewegungsunterricht in der Grundschule	P. Gabele NN	K/MS		M	P	2	Fr 10-12	s.Aush.OEL	
0245	K.	Körpersprache - in Verbindung mit dem Projekt: Musik-Bild-Bewegung	I. Gabele (LB)	K/M/S				2		s.Aush.OEL	
0246	AV	Klang- und Bewegungsexperimente - im Projekt: Musik-Bild-Bewegung	NN			M	P	2	Mi 18-20	GW 2,B 2750	
	Projekt	<u>Spielmittel (PROSFI)</u> 2. Projektsemester									
0020	FP		J. Richard J. Schmidt W. Wöhleking(PL)	LB: SU WT		M,H	P,SI	2	Do 13-15	GW 2,B 2760	
0021	AV	Spielmittel und Arbeit ("Ernstmittel")	J. Schmidt	K/M/S		M,H	P,SI	2	Do 8-10	GW 2,B2760	
0022	AV	Spielmittel und Grundschule	P. Gutmann(PL) W. Wöhleking(PL)	EGW		M,H	P,SI	2	Do 17-19	GW 2,B 2760	
0023	AV	Fachpraktikum "Spielzeugbau"	S. Zeh			M,H	P,SI	3	Mi 9-12	AL/P-Werkstatt	
0024	AV	Technik, Spiel und Produktivität	NN	EGW		M,H	P,SI	2	Mo 13-15	GW 2,B 2760	
0026	AV	Einführungskurs in das neuere Kindertheater	J. Richard			M	P,SI	2	Do 15-17	GW 2,A 4021	
0025	AV	Lehrstücktheater in der ästhetischen Erziehung (mit Blockseminar)	J. Richard			M,H	P,SI	2	Mi 15-17	s.Aush.OEL	
0027	AV	Rollenspiel, Spieltraining, Improvisation	B. Abmann de Alcoberro(LB)			alle	P,SI	4	Do 17-21	GW 2,B 1090	
	Projekt	<u>Deutsch im Fernsehen für Kinder anderer Muttersprache (DEKAF)</u> 2. Projektsemester									
0250	FP		D. Vater G. Breitschuh							s.Aush.OEL	

1)	2)	3)	4)	5)	5a)	6)	7)	8)	9)	10)
Veranstaltungskennziffer (VAK)	Veranstaltungsform	Titel der Veranstaltung (mit Kurzbeschreibung)	Veranstalter	Schwerpunkt und/oder Schulfach/ Lernbereich/berufl. Fachrichtung	Studiengebät	Eignung für Semesterstudien	Eignung für Schulstufe	Semesterwochenstunden	Termin	Raum
0251	AV	Fremdsprachenunterricht Deutsch und der Einsatz des Schulfernsehens ("Treffpunkt Deutsch")	D. Vater	EGW DaF		M,H	P,SI	2	Mo 15-17	s. Aushang O.
0252	AV	Ausländerkinder im Grundschulunterricht	G. Breitschuh	EGW DaF		alle	P	2	Mo 13-15	Sportturm C
0253	AV	AV-Medien im Unterricht (Unterrichtspraxis einer Schulfernsehreihe für ausländische Kinder)	H. Wokittel	EGW DaF		H	P,SI	2	Fr 15-17	GW 2, A 4021
	Projekt	<u>Lebenswirklichkeit von behinderten Menschen - 1. Projektsemester</u>								
6000	EP	Die soziale Situation von behinderten Menschen in der Bundesrepublik Deutschland	W. Jantzen Ö. Döhner NN (LB) E. Reichmann(LB) J. Schulke (LB) U. Schirmer (PL) M. Radzur (T) E. Schulz (T)	EGW		M	P,SI	2		s. Aushang F - Sportturm
6001	AV	Die Struktur menschlichen Lernens	W. Jantzen	EGW		M	P,SI	2		- " -
6001/4	T	Vorbereitung und Auswertung von Erkundungen zur Lebenswirklichkeit behinderter Menschen	M. Radzun (T)	EGW		M	P,SI	2		- " -
6002	AV	Normalität und Anormalität	W. Jantzen	EGW		M	P,SI	2		- " -
6002/4	T	Menschliche Entwicklung und Persönlichkeit	E. Schulz (T)	EGW		M	P,SI	2		- " -
6003	AV	Neuropsychiatrische und sozialmedizinische Aspekte geistiger Behinderung	O. Döhner	EGW		M	P,SI	2		- " -
6004	AV	Struktur und Wirkweise totaler Institutionen	K. Pötschokat (LB)	EGW		M	P,SI	2		- " -
6005	AV	Geschichte der Sonderschulen	E. Reichmann(LB)	EGW		M	P,SI	2		- " -
6006	AV	Supervision pädagogischer Praxis in einem Heim für geistig behinderte Menschen	U. Schirmer(PL) W. Jantzen	EGW		M	P,SI	2		- " -
6008	AV	Motorik und psychische Regulation	J. Schulke(LB)	EGW		M	P,SI	2		- " -

1)	2)	3)	4)	5)	5a)	6)	7)	8)	9)	10)
Veranstaltungs-kennziffer (VAK)	Veranstaltungsform	Titel der Veranstaltung (mit Kurzbeschreibung)	Veranstalter	Schwerpunkt und/oder Schulfach/ Lernbereich/berufli. Fachrichtung	Studienggebiet	Eignung für Semesterstufen	Eignung für Schulstufe	Semesterwochenstunden	Termin	Raum
6009	Projekt PF	<u>Konzepte der Förderung Mehrfachbehinderter</u> (1. Projektsemester)	G. Homburg O. Döhner G. Feuser Ch. Manske W. Reincke E. Lommartzsch H. Rache (LB) H. Rache (LB) H. Biesold (PL) Th. Maass (T) U. Wittich (T)	GB, LB VS, SPB EGW, B'päd		M, H	P, SI	3	Mo 10-13	s. Aushang - Sportturn
6010	AV	Einführung in die sonderpädagogische Didaktik (Der Therapiebegriff in der Behindertenpädagogik. Was ist therapeutischer Unterricht? Theorie der U-planung unter besonderer Berücksichtigung des Sprachlernens. Analyse von Unterrichtsdokumenten)	G. Homburg H.J. Rohlf's(PL)	SPB EGW		M, H	P, SI	2	Do 8-10	- " -
6010/4	T	Erkundung von pädagogischen Einrichtungen für Mehrfachbehinderte	Th. Maass (T)	SPB, LB, GB, VS		M, H	P, SI	2	Do 13-15	- " -
6011	AV	Einführung in logopädische Verfahren (Überblick über Störungen des Sprachverständnisses und der Sprachproduktion. Ermittlung von individuellen Voraussetzungen des Sprachlernens. Gesichtspunkte und Gestaltung spezifischer Sprachlernprozesse.	G. Homburg	SPB EGW		M, H	P, SI	3	Mo 15-18	- " -
6011/4	T	Sozialisation und Mehrfachbehinderung (Sozialisationstheoretische Ansätze, Fehlsozialisation und ihre Folgen)	U. Wittich (T)	SPB, LB, GB, VS		M, H	P, SI	2	Mi 16-18	- " -
6012	AV	Einführung in verhaltenstherapeutische Methoden	Ch. Manske	LB		M	P, SI	2	Mo 10-12	- " -
6022	AV	Theorie und Praxis des Unterrichts (Kommunikationsförderung bei Mehrfachbehinderten, Anthropologische Aspekte der Erziehung Mehrfachbehinderter)	H. Biesold (PL)	SPB, LB, EGW		M	P, SI	2	Mo 13-15	- " -

1) Veranstaltungskennziffer (VAK)	2) Veranstaltungsform	3) Titel der Veranstaltung (mit Kurzbeschreibung)	4) Veranstalter	5) Schwerpunkt und/oder Schulfach/ Lernbereich/berufliche Fachrichtung	5a) Studiengebiet	6) Eignung für Semesterstufe	7) Eignung für Schulstufe	8) Semester wochenstunden	9) Termin	10) Raum
6013	AV	Grundkurs zum Gebrauch diagnostischer Untersuchungsmethoden bei mehrfachbehinderten (körperbehinderten) Kindern	E. Lommatzsch (LB)	DB, LB		M,H	P,SI	2	Fr 13-15	s. Aushang -Sportturm-
6014	AV	Grundkurs zum Gebrauch diagnostischer Untersuchungsmethoden bei geistigbehinderten Kindern	H. Rache (LB)	DB, GB		M,H	P,SI	2	Di 17-19	- " -
6015	AV	Sozialpsychologische und soziologische Aspekte der geistigen Behinderung	W. Reincke	SPB, GB		M,H	P,SI	2	Mo 13-15	- " -
	Vorprojekt	<u>Entstehung und Folgen der Studentenbewegung</u>								
8233	FP	Entstehung und Folgen der Studentenbewegung	O. Preuß R. Müller-Isenburg B. Voigt M. Weck J. Ziechmann NN (LB) W. Schönhartling Tutoren	DE, EGW		A,M	alle	2	Do 15-17	s. Aushang
8234.	AV	"Antiautoritäre Erziehung" und Studentenbewegung	O. Preuß	EGW		M	alle	2	Di 10-12	- " -
8235	AV	Ablauf, Gesellschafts- und Staatsverständnis der Studentenbewegung 1966-70	B. Voigt	PO, EGW		M	alle	2	Do 10-12	- " -
8234/4	T	Politische Organisationsformen der Studentenbewegung	S. Roth (T)			M	alle	4		- " -
8233/4-1	T	Tutorium zum Projekt	P. Hegenwaldt(T)	DE		M	alle	4		- " -
8236	AV	Grundlagen und Formen antiautoritärer Erziehung	J. Ziechmann	EGW		M	alle	2	Do 17-19	- " -
8237	AV	Ursachen, Formen und Ergebnisse von Reformbestrebungen im Primarbereich	J. Ziechmann	EGW		M	P	2		- " -
1212	AV	Formen der Studentenbewegung im 19. Jahrhundert	L. Machtan (LB)	GE		M,H	alle	3		- " -

1)	2)	3)	4)	5)	5a)	6)	7)	8)	9)	10)
Veranstaltungskennziffer (VAK)	Veranstaltungsform	Titel der Veranstaltung (mit Kurzbeschreibung)	Veranstalter	Schwerpunkt und/oder Schulfach/ Lernbereich/berufl. Fachrichtung		Eignung für Semesterstufen	Eignung für Schulstufe	Semesterwochenstunden	Termin	Raum
	Projekt	<u>Spielorientierung im mathematischen, naturwissenschaftlichen und Sachunterricht</u> 3. Projektsemester								
2548	PP	Analyse von spielorientiertem Unterricht	St. v. Aufschnaiter H.-F. Münzner M. Schindler H. Schwedes R. Wille R. Wrede (PL)	SU EGW		M, H	alle	2	Mo 10-12	s. Aushang
0031	AV+T	Spielen und Lernen IIIA	H. Schwedes	EGW		alle	P, SI	2	Mo 14-16	- " -
2549	AV	Spielen und Lernen IIIB	St. v. Aufschnaiter	EGW		M, H	alle	2	Mo 14-16	- " -
0033	AV	Auswertung einer Unterrichtseinheit zum Physikunterricht OS	St. v. Aufschnaiter	EGW		M, H	SI, SIII	4	Di 14-16 Fr 13-15	- " -
2551	AV+T	Auswertung von Unterrichtseinheiten	H. Schwedes	SU EGW		alle	P	4	Fr 8-12	- " -
	AV	Durchführung und Auswertung einer Unterrichtseinheit im naturwissenschaftlichen Unterricht der Orientierungsstufe	R. Wille	SU EGW		M, H	SI	4	n. V.	- " -
	Projekt	<u>Wort und Bild in Kindermedien (WuBK1)</u> 3. Projektsemester								
0260	PP		H. Buddemeier C. Forytta	K/M/S, Deu EGW		alle	P	2	n. V.	s. Aushang
8738	AV	Planung, Durchführung von Unterrichtseinheiten zum Thema "Kindersendungen des Fernsehens"	H. Buddemeier S. Sander (PL)	K/M/S Deu, EGW		M, H	P	4	Fr 8-10	s. Aushang
8748	Ex	Exkursion zum AV: Planung, Durchführung und Auswertung einer UE zum Thema "Kindersendungen des Fernsehens"	H. Buddemeier	K/M/S Deu, EGW		M, H	P			- " -
0261	AV	Planung, Durchführung und Auswertung von Unterrichtseinheiten zum Thema: Comics	C. Forytta Wiesner (PL)	K/M/S Deu, EGW		M, H	P	4	n. V.	s. Aushang

140

1)	2)	3)	4)	5)	5a)	6)	7)	8)	9)	10)
Veranstaltungs-kennziffer (VAK)	Veranstaltungstform	Titel der Veranstaltung (mit Kurzbeschreibung)	Veranstalter	Schwerpunkt und/oder Schulfach/ Lernbereich/beruf. Fachrichtung	Studiengebiet	Eignung für Semesterstufe	Eignung für Schulstufe	Semesterwochenstunden	Termin	Raum
0263	AV	Planung, Durchführung und Auswertung von Unterrichtseinheiten zum Thema: Geschichten	C. Forytta f.H. Giese	K/M/S Deu,EGW		M,H	P	4	n.v.	s.Aush.OEL
0313	AV	Wort und Bild in Kindermedien	S. Zahn					2	Di 19.30-21.00	GW 2,B 2860
	Projekt	<u>Diagnostisch begründete Förderung behinderter Kinder</u> 5. Projektsemester								
6027	PP		W. Reincke R.Kretschmann B. Ahrbeck(LB) H. Rache(LB) H. Braband(LB) P. Newrzella (PL) G. Faulstich(PL) NN (T)	EGW B'päd		M,H	P,SI	2	Do 16-18	s.Aush.FB 6 Sportturm
6028	AV	Diagnostische Aspekte der Sonderschulüberweisung	W. Reincke	EGW B'päd		M,H	P,SI	2	Mo 10-12	- " -
6029	AV	Praxis der Überweisung in die Sonderschule für Lernbehinderte, dargestellt an ausgewählten Beispielen	G. Faulstich(PL)	EGW		M,H	P,SI	2	Do 10-12	- " -
6030	AV	Diagnose und Förderung von Lese- und Rechtschreibschwierigkeiten bei Schülern in Lernbehindertenschulen	R. Kretschmann	EGW		M,H	P,SI	2	Mo 15-17	- " -
6031	AV	Probleme der Psychometrie in der behindertenpädagogischen Diagnostik	B. Ahrbeck(LB)	EGW B'päd		M,H	P,SI	2	Fr 10-12	- " -
6032	AV	Lernzielorientierte Leistungskontrollen im Rahmen von Unterrichtseinheiten	W. Reincke	EGW		M,H	P,SI	2	Do 10-12	- " -
6033	AV	Supervision pädagogischer Förderung bei lernbehinderten Kindern	E. Lommatzsch (LB)	EGW B'päd		M,H	P,SI	2	Fr 10-12	- " -
6034	AV	Begutachtung lernbehinderter Kinder	H. Braband(LB)	EGW B'päd		M,H	P,SI	2	Fr 10-12	- " -
6034/4	T	Konzepte und Organisation behindertenpädagogischer Beratung in der Bundesrepublik Deutschland	NN	B'päd		M,H	P,SI			- " -

1)	2)	3)	4)	5)	5a)	6)	7)	8)	9)	10)
Veranstaltungskennziffer (VAK)	Veranstaltungsform	Titel der Veranstaltung (mit Kurzbeschreibung)	Veranstalter	Schwerpunkt und/oder Schulfach/ Lernbereich/berufliche Fachrichtung	Studiengabiet	Eignung für Semesterstufen	Eignung für Schulstufe	Semesterwochenstunden	Termin	Raum
	Projekt	<u>Konzepte der Unterrichtung lerngestörter und lernbehinderter Schüler</u> 3. Projektsemester								
6017	FP	Auswertung der Unterrichtseinheiten unter ausgewählten Gesichtspunkten	E. Rohr Ch. Manske H. Biesold	EGW B'päd		M	P,SI	2	Mo 15-17	s.Aush.FB 6
6018	AV	Darstellung und Auswertung von Unterrichtseinheiten	E. Rohr	EGW B'päd		M	P,SI	2	Mo 17-19	- " -
6019	AV	Neue Wege zum Lesenlernen Lesen unter erschwerten Bedingungen	Ch. Manske	LB		M	P,SI, SII	2	Mo 8-10	- " -
6020	AV	Zum Personenkreis lernbehinderter und lerngestörter Schüler, 2. Teil	B. Rohr	LB		M,H	P,SI	2	Do 10-12	- " -
6021	AV	Zur Situation der Sonderschülerin	B. Rohr	LB		M,H	P,SI	2	Do 8-10	- " -
6022	AV	Theorie und Praxis des Unterrichts bei Lernbehinderten, Teil 3	H. Biesold (LB)	LB		M	P,SI	2	Mo 13-15	- " -
6023	AV	Probleme der Gesundheitserziehung bei Lernbehinderten, Teil 3	H.-D.Basler	LB		M	P,SI	2	- " -	- " -
6024	AV	Arbeitsmittel im Unterricht der Sonderschule unter besonderer Berücksichtigung der Individualisierung, Teil 2	K. Pfingsten(LB)	LB		M	P,SI	2	- " -	- " -
6025	AV	Probleme der Beschulung von Zigeunerkindern	U. Müller	LB		M,H	P,SI, SII	2	Fr 10-12	- " -
6026	AV	Die menschliche Gestalt, ihre Ausdrucksmöglichkeiten und deren Bedeutung für Schüler und Lehrer	Flau (LB)	LB		M	P,SI	3	Mo 10-12	- " -
	Projekt	<u>Schülerorientierter Sachunterricht</u> 3. Projektsemester								
0270	FP	Schülerorientierter Sachunterricht in der Eingangsphase	J. Ziechmann P. Milhoffer M. Baasen I. Perl H. Strümpfer	SU		alle	P	2	Mi 15-17	GW 2,B 1130
0271	AV	Sachunterricht in der Diskussion	J. Ziechmann	SU		alle	P	2	Mi 17-19	GW 2,B 1130

1) Veranstaltungs- kennziffer (VAK)	2) Veranstaltungsform	3) Titel der Veranstaltung (mit Kurzbeschreibung)	4) Veranstalter	5) Schwerpunkt und/oder Schulfach/ Lernbereich/berufl. Fachrichtung	5a) Studiengebiet	6) Eignung für Semesterstufen	7) Eignung für Schulstufe	8) Semester- wochenstunden	9) Termin	10) Raum
0272	AV	Lektüre-Kurs	M. Baasen	SU		alle	P	2	n.V.	s.Aush.OEL
0273	AV	Lernpsychologische Grundlagen des 1 offenen Sachunterrichts	I. Perl	SU		alle	P	4	n.V.	s.Aush.OEL
0274	AV	Medien im offenen Sachunterricht	H. Strümpfer	SU		alle	P	4	n.V.	s.Aush.OEL
0275	AV	Auswertung der Unterrichtseinheit "Wohnen"	P. Milhoffer	SU		M	P	2	Di 13-15	GW 2,B 1130

1)	2)	3)	4)	5)	5a)	6)	7)	8)	9)	10)
Veranstaltungs- kennziffer (VAK)	Veranstaltungsform	Titel der Veranstaltung (mit Kurzbeschreibung)	Veranstalter	Schwerpunkt und/oder Schulfach/ Lernbereich/berufl. Fachrichtung	Studienggebiet	Eignung für Semesterstufen	Eignung für Schulstufe	Semester wochenstunden	Termin	Raum
		<u>Projektveranstaltungen sowie Einzelveranstaltungen zum Kernbereich</u>								
0142	S	Probleme der Lehrerausbildung (Es sollen ausgewählte Texte und eigene Erfahrungen bearbeitet werden)	J. Beck	EGW	Theorie/ Geschichte	M,H	alle	3	Mi 15-18	MZH 5290
1300	K	"Frauen im Faschismus" im Rahmen der Ringveranstaltung "Frauen"	E.Dickmann(LB)	EGW	- " -	M,H	alle	2		s.Aush.FB 1
0124	K mit Gruppenarbeit	Zur Situation der Lehrerausbildung (vor allem in Bremen) Fakten-Entwicklung-Perspektiven zur Ge- schichte der Lehrerausbildung, Reform- modelle, Prüfungsordnung, Lehrerbedarf und Arbeitsmarkt	D.Mützelburg(LB)	EGW	- " -	alle	alle	2	Mo 17-19	GW 2,B 2190
0300	K	Konzeption des Grundschulunterrichts	G. Breitschuh	EGW	- " -	alle	P	2	Mo 15-17	Sportturn C 4150/60
0301	K	Alternativschulen eine Alternative?	NN (LB)		- " -					s.Aush.OEL
0302	K	"Mut zur Erziehung" - Auseinandersetzung mit einem aktuellen schulpolitischen Konzept	NN (LB)		- " -					- " -
6005	AV	Geschichte der Sonderschulen	E.Reichmann(LB)	SPB	- " -	M	P,SI	2		s.Aush.FB 6 Sportturn
0114	K	Begriffe = Kopferkzeuge Einführung in die wissenschaftliche Begriffsbildung	B. Gosau(LB)	EGW	- " -	A,M	alle	2	Do 15-17	MZH 6430
8237	AV	Ursachen, Formen und Ergebnisse von Re- formbestrebungen im Primarbereich	J. Ziechmann	EGW	- " -	M	P	2		s.Aush.FB 8
8236	AV	Grundlagen und Formen antiautoritärer Erziehung	J. Ziechmann	EGW	- " -	M	alle	2		- " -
1905	K	Didaktik, Curriculumtheorie und Curri- culumentwicklung	U. Kurth	EGW	Curriculare Bedingungen	M,H	alle	2	Do 17-19	s.Aush.FB 1
0303	K	Zum Inhaltsproblem der Didaktik	NN	EGW	- " -	M,H	P,SI			s.Aush.OEL

1)	2)	3)	4)	5)	5a)	6)	7)	8)	9)	10)
Veranstaltungskennziffer (VAK)	Veranstaltungsform	Titel der Veranstaltung (mit Kurzbeschreibung)	Veranstalter	Schwerpunkt und/oder Schulfach/ Lernbereich/berufl. Fachrichtung	Studiengebiet	Eignung für Semesterstufen	Eignung für Schulstufe	Semesterwochenstunden	Termin	Raum
0304	K	Funktionen und Merkmale einer schulnahen Bibliothekspädagogik (für die Primarstufe)	P. Milhoffer	EGW	Curriculare Bedingungen	M,H	P,SI	2	Do 10-12	s.Aush.OEL
0305	K	Kinder- und Jugendsachbücher (Wir wollen die derzeit angebotenen Bücher analysieren, die Rezeption durch die Kinder untersuchen und Kriterien für die Nutzung im Unterricht entwickeln)	H. Schwedes	EGW	- " -	alle	P,SI	2	Mo 16-18	s.Aush.FB 2
8303	AV	Analyse von Sprachbüchern (Sprachlehren) für das Fach Deutsch/Primarstufe und Sekundarstufe	H. Kreye	De	- " -	A,M	alle	2	Di 15-17	s.Aush.FB 8
0170	K	Möglichkeiten der Unterrichtstechnologie: Medientechnische Geräte und ihr Einsatz	H. Steinforth (LB)	EGW	- " -	alle	alle	2	Fr 10-12	GW 2,A 4021
0161	K	Handlungstheoretische Grundlagen der Pädagogik Erarbeitung handlungstheoretischer Grundbegriffe; Analyse der Lernhandlung einschl. Lerndiagnostik	U. Hermann	EGW	Lerntheorie Lernstörungen Lernbehinderungen	alle	alle	2	Di 13-15	GW 2,B 1140
0160	K	Lern diagnose als Handlungsanalyse Begleitkurs zum Grundlagenkurs "Handlungstheoretische Grundlagen der Pädagogik" mit praktischen Übungen	U. Hermann E. Deckars (LB)	EGW	- " -	alle	alle	2	Do 8-10	GW 2,B 2780
6000	AV	Die Struktur menschlichen Lernens - im Projekt: Lebenswirklichkeit von behinderten Menschen	W. Jantsen	EGW B'päd	- " -	M	P,SI	2		s.Aush.FB 6 Sportturm
6043	K	Erkenntnistheoretische Herangehensweise an Verhaltensstörungen	Ch. Manske	LB EGW	- " -	M,H	alle	2	Di 13-15	- " -
6044	AV	Theorie und Praxis der Elternarbeit	Ch. Manske	EGW B'päd	- " -	M,H	P	2	Di 10-12	- " -
0273	AV	Lernpsychologische Grundlagen des offenen	I. Perl	EGW	- " -	alle	P	4	n.V.	s.Aush.OEL
0323	K	Lernstörungen in der Grundschule	nn (LB)	EGW	- " -					- " -

1)	2)	3)	4)	5)	5a)	6)	7)	8)	9)	10)
Veranstaltungs- kennziffer (VAK)	Veranstaltungsform	Titel der Veranstaltung (mit Kurzbeschreibung)	Veranstalter	Schwerpunkt und/oder Schulfach/ Lernbereich/berufl. Fachrichtung	Studiengebiet	Eignung für Semesterstufen	Eignung für Schulstufe	Semester- wochenstunden	Termin	Raum.
0306	Knte	Integration von Ausländerkindern im Vorschul- und Primarstufenunterricht	R. Eckenroth- Wagner(LB)	EGW	Entwicklungs- psychologie	M,H	P,SI	2	Di 17-19	GW 2,B 2190
6037	S	Grundlagen der Persönlichkeitsentwicklung unter besonderer Berücksichtigung des Aufbaus der Objektbeziehungen, der Begriffs- bildung und des Erwerbs der Kultur- techniken i.e.S. (1) - Neuropsychologische Grundlagen prä- und postnatalen Lernens - Aufbau der Objektbeziehungen (Kognition/Emotion) - 1. u. 2. Signalsystem (Sprache)	G. Feuser	EGW B'päd	- " -	M,H	P,SI	2	Mo 15-17	s.Aush.FB 6
0307	K	Psychoanalytische Entwicklungspsychologie	E. Gattig	EGW	- " -	M,H	alle	2	Fr 8-10	GW 2, A 2370
0251	AV	Fremdsprachenunterricht Deutsch und der Einsatz des Schulfernsehens ("Treff- punkt Deutsch") - im Projekt: Deutsch im Fernsehen für Kinder anderer Muttersprache (DEKAM)	D. Vater	EGW	Sozialisations- prozesse	M,H		2	Mo 15-17	- " -
0252	AV	Ausländerkinder im Grundschulunterricht - im Projekt: DEKAM	G. Breitschuh	EGW	- " -	alle	P	2	Mo 13-15	Sportturn- C 3190
6021	AV	Zur Situation der Sonderschülerin - im Projekt: Konzeption der Unterrichtung lerngestörter und lernbehinderter Schüler	B. Rohr	LB	- " -	M,H	P,SI	2	Do 8-10	s.Aush.FB6 Sportturn
0324	K	Gruppenarbeit und Kooperationslernen	NN	EGW	- " -					
0325	K	Sexualerziehung in der Grundschule	NN	EGW	- " -					
0308	AV	Empirische Ergebnisse der neueren familialen Sozialisationsforschung - im Projekt: Familie und Familienrecht	P. Milhoffer	EGW	- " -	M,H	alle	2	Di 8-10	GW 2,A 2370
0326	K	Unterforderung/Überforderung Entwicklungspsychologische Grundlagen des Grundschulunterrichts	NN	EGW	- " -					s.Aush.OEL

1)	2)	3)	4)	5)	5a)	6)	7)	8)	9)	10)
Veranstaltungs- kennziffer (VAK)	Veranstaltungsform	Titel der Veranstaltung (mit Kurzbeschreibung)	Veranstalter	Schwerpunkt und/oder Schulfach/ Lernbereich/berufl. Fachrichtung	Studienggebiet	Eignung für Semesterstufen	Eignung für Schulstufe	Semester wochenstunden	Termin	Raum
0031	AV+T	Spielen und Lernen IIIA	H. Schwedes	EGW	Spielpädagogik	alle	P,SI	2	Mo 14-16	s.Aus.FB 2
2549	AV	Spielen und Lernen IIIB	St.v.Aufschneider	EGW	- " -	M,H	alle	2	Mo 14-16	- " -
0025	AV	Lehrstücktheater in der ästhetischen Erziehung (mit Blockseminar)	J. Richard	LB,K/M/S	- " -	M,H	P,SI, SII	2	Mo 15-17	s.Aush.OEL
0026	AV	Einführung in das neuere Kindertheater	J. Richard	LB,K/M/S	- " -	M	P,SI	2	Do 15-17	GW 2,A 4021
0310	AV	Spiel und Selbsttätigkeit	J. Richard	EGW, LBB SU;WT; K/M/S	- " -2	M,H	P,SI	2	Do 10-12	s.Aush.OEL
0311	S	Spiele und Körpererfahrung im Anfangsunterricht unter besonderer Berücksichtigung vorschulischer Spielerfahrung	M. Polzin(LB)	EGW M/M/S	- " -	M,H	P	2		- " -
0312	K	Geschlechtsspezifisches Spielverhalten im Kindergarten	B.Christoph(LB)	EGW	- " -			2		- " -
0133	AV	Schulreife- Schulreifetests Theorie und Praxis der Schulreifeerhebung soll untersucht, ihre derzeitige und für ihre Zukunft geplante Bedeutung im bundesdeutschen Bildungswesen erarbeitet werden	G. Vetter	EGW	Anfangsunterricht/ Umweltorientierung	ab 2. Sem.	alle	2	Do 10-12	- " -
6019	AV	Neue Wege zum Lesenlernen Lesen unter erschwerten Bedingungen - im Projekt: Konzepte der Unterrichtung lerngestörter und lernbehinderter Schüler	Ch. Manske	LB EGW Deu	- " -	M	P,SI, SII	2	Mo 3-10	s.Aush.FB 6 Sportturm
0313	K	Kinderliteratur in Lesebüchern der Primarstufe	S. Zahn		- " -		P	2	Di 1930- 21.00	GW 2,B 2860
0132	K	Zum Berufsverständnis des Lehrers III Handlungsorientierte Konzeptionen für die Alltagspraxis	H. Scholz	EGW	- " -	alle	alle	2	Mo 13.30- 15.00	GW 2,A 3340
0315	K	Erstlese- und -schreibunterricht I	NN (LB)	Deu	- " -					s.Aush.OEL

1)	2)	3)	4)	5)	5a)	6)	7)	8)	9)	10)
Veranstaltungskennziffer (VAK)	Veranstaltungsform	Titel der Veranstaltung (mit Kurzbeschreibung)	Veranstalter	Schwerpunkt und/oder Schuljahr/Lernbereich/berufl. Fachrichtung	Studiengebiet	Eignung für Semesterstufen	Eignung für Schulstufe	Semesterwochenstunden	Termin	Raum
0316	K	Integrierte Naturwissenschaften für den Lernbereich Sachunterricht unter Berücksichtigung der geltenden Lehrpläne und Anfangscurricula	A. Herlyn	SU	Integrierter Lernbereich	alle	P	2	Di 15-18	NW 1,N 332
A 0317	K	Integrierte Naturwissenschaften für die Primarstufe (Theoretische Grundlagen und praxisbezogenes Experimentieren)	P. Schilling	SU	- " -	alle	P	3	Di 15-18	NW 1,N 331
0274	AV	Medien im offenen Sachunterricht	H. Strümpfer	SU	- " -	alle	P	4	n.V.	s.Aush.OEL
8818	K	Curriculare Probleme des Lernbereichs Kunst/Musik/Sport	K. Mävers	K/M/S	- " -	M,H	P	2	Di 10-12	s.Aush.FB 8
0319	K	Curriculare Probleme des Lernbereichs Kunst/Musik/Sport	G. Suchodolaki (LB)	K/M/S	- " -	M,H	P	4	n.V.	s.Aush.OEL
6390	BE	Bewegung, Spiel, Sport in der Primarstufe, einschl. Anfängerschwimmen - im Projekt: Musik-Bild-Bewegung	B. Jonas	K/M/S	- " -	M,H	P,SI	4	Mo 9-13	s.Aush.FB 6
6012	AV	Einführung in die verhaltenstherapeutischen Methoden - im Projekt: Konzepte der Förderung Mehrfachbehinderter	Ch. Mankse	LN	Behindertenpädagogik	M	P,SI	2	Mo 10-12	s.Aush.FB 6 Sportturm
6030	AV	Diagnose und Förderung von Lese- und Rechtschreibschwierigkeiten bei Schülern in Lernbehindertenschulen - im Projekt: Diagnostisch begründete Förderung behinderter Kinder	R.Kretschmann	EGW B'päd	- " -	M,H	P,SI	2	Mo 15-17	- " -
6046	AV	Einführung in die sonderpädagogische Diagnostik - im Projekt: Geistigbehinderte Kinder	R.Kretschmann	EGW B'päd	- " -	M	P,SI	2	Di 15-17	- " -
		<u>Sonstige lernbereichsbezogene Veranstaltungen</u>								
4041	AV	Durchführung und Auswertung einer UE im naturwissenschaftlichen Unterricht der Orientierungsstufe	H.-F. Münzner	Ma		P				s.Aush.FB 4

1) Veranstaltungskennziffer (VAK)	2) Veranstaltungsform	3) Titel der Veranstaltung (mit Kurzbeschreibung)	4) Veranstalter	5) Schwerpunkt und/oder Schulfach/ Lernbereich/beruf Fachrichtung	5a) Studiengebiet	6) Eignung für Semesterstufen	7) Eignung für Schulstufe	8) Semester wochenstunden	9) Termin	10) Raum
		Sonstige lernbereichsbezogene Veranstaltungen (Forts. v. S. 14)								
8719	K	Kinderzeichnungen als gegenständliche, ästhetische und psychische Dokumentationen	K. Matthies	K/M/S: Kunst		M,H	P,SI	2	Di 17-19	GW 2,B 3800
8866	K	Musik und Bewegung Rhythmik	NN	K/M/S: Mu,Sp		alle	alle	2		s.Aush.FB 8
8867	K	Musik und Bewegung Tänzerische Bewegungserziehung	M.-L.Schnettler	K/M/S: Mu,Sp		M,H	alle	2		- " -
0318	K	Sozial- und wirtschaftsgeschichtliche Grundlagen rechnerischer Tätigkeiten in ihrer Bedeutung für die mathematische Begriffsbildung I	J.Frommhold(LB)	EGW		M,H	alle	2	Mo 17-19	GW 2,B 2750
		<u>Examenskolloquien</u>								
0180		Examenskolloquium EGW	O. Preuß	EGW		H	alle	2	Mo 10-12	GW 2,A 2320
0181		Examenskolloquium EGW	G. Vetter	EGW		H	alle	2	Fr 10-12	GW 2,B 2760
0321		Kolloquium für Examenskandidaten	P. Milhoffer	EGW		H	P	2	Di 20-23 14-tägig	GW 2,B 2750
0322		Examenskolloquium Deutsch/Primarstufe	C. Forytta	Deu		H	P	1	Do 19-21 14-tägig	GW 2,B 1130
		* <u>Weitere Projekte bzw. Vorprojekte</u> können erst zu Beginn des Sommersemesters angekündigt werden, weil die Besetzung von fünf Stellen für Vertretungsprofessoren noch nicht entschieden ist. <u>Bitte Aushänge der OEL beachten</u>								

Anleitung zum Lesen des Lehrveranstaltungsprogrammes des Fachbereiches 1

Im Fachbereich 1 werden die VAK-Nummern wie folgt vergeben:

- | | |
|-------------|---|
| 1000 - 1099 | Integrationsbereich |
| 1100 - 1199 | Veranstaltungen, die primär für den Schwerpunkt Geographie anerkannt sind |
| 1200 - 1299 | Veranstaltungen, die primär für den Schwerpunkt Politik anerkannt sind |
| 1300 - 1399 | Veranstaltungen, die primär für den Schwerpunkt Geschichte anerkannt sind |
| 1400 - 1499 | Veranstaltungen, die primär für den Schwerpunkt Ökonomie anerkannt sind |
| 1500 - 1599 | Veranstaltungen, die primär für die Spezialisierung Hauswirtschaft anerkannt sind |
| 1600 - 1699 | Veranstaltungen, die primär für den Schwerpunkt Technik anerkannt sind |
| 1700 - 1799 | Veranstaltungen, die primär für die Spezialisierung Textilarbeit anerkannt sind |
| 1800 - 1899 | Veranstaltungen aus dem Studiengang Lehramt Sekundarstufe II mit beruflicher Fachrichtung |
| 1900 - 1999 | Veranstaltungen aus dem Studiengang Religionswissenschaft/Religionspädagogik |

Die Angaben über Zeit und Ort der Veranstaltungen sind unter der VAK-Nr. des jeweiligen Fachbereiches zu finden (z. B. 5000 = FB 5).

Ab Semesterbeginn ist der Aushang (EDV-Liste) aller VAK-Nummern beim Veranstaltungsbüro GW II zu beachten.

1)	2)	3)	4)	5)	5a)	6)	7)	8)	9)	10)	
Veranstaltungskennziffer (VAK)	Veranstaltungsform	Titel der Veranstaltung (mit Kurzbeschreibung)		Veranstalter	Schwerpunkt und/oder Schulfach/ Lernbereich/berufli. Fachrichtung	Studiengbiet	Eignung für Semesterferien	Eignung für Schulstufe	Semesterwochenstunden	Termin	Raum
1800		<u>Veranstaltungen im EGW-Bereich</u> <u>Ringveranstaltung</u> Töchter und Mütter oder Von der Lust und Unlust, Frau zu sein. (H. Ortmann (FB 1/HL), H. Gallas (FB 8/HL), E. Dickmann (Bibl./LB), L. Monikova (FB 8/LB), P. Millhoffer (FB 8/LB), B. Rohr (FB 6/HL), Ch. Manske (FB 6/LB), U. Gerbard (FB 5/LB), R. Müller-Isenburg (FB 1/wiss. Ma.), A. D. Brockmann (FB 6/HL), H. Grubitzsch (FB 8/HL), I. Buck (HfSS/HL), M. v. Freyholdt (FB 5/HL), L. Heer-Kleinert (HfSS/HfbKuM/LB), E. Meyer-Reutschhausen (HfSS/LB)			EGW		M, H	P S I S II	3	Mi. 16-19 (1 Std. Vorlesung) (2 Std. Arbeitsgruppen)	B 2890
1300	K	Frauen im Faschismus - im Rahmen der Ringveranstaltung 'Frauen' Es sollen Arbeitsbedingungen und Erziehung von Frauen unter den Bedingungen faschistischer Familienideologie in Deutschland und Italien untersucht werden.		E. Dickmann (LB)	Ge		M, H	P S I S II	2	Do. 10-12	Bereichsb
0305	AV	<u>Veranstaltungen im Integrationsbereich</u> Kinder- und Jugendsachbücher Es sollen die derzeit angebotenen Bücher analysiert, die Rezeption durch die Kinder untersucht und Kriterien für die Nutzung im Unterricht entwickelt werden.		H. Schwedes J. Schmidt	I, EGW, W/T, SU		M, H	P S I	2	Mo. 16-18	

1)	2)	3)	4)	5)	5a)	6)	7)	8)	9)	10)
Veranstaltungskennziffer (VAK)	Veranstaltungsform	Titel der Veranstaltung (mit Kurzbeschreibung)		Veranstalter	Schwerpunkt und/oder Schulfach Lernbereich/schul. Fachrichtung	Studiensgebiet	Eignung für Semesterstudien	Semesterwochenstunden	Termin	Raum
		<u>Veranstaltungen im Schwerpunkt Geographie</u>								
		<u>Projekte</u>								
		<u>Projekt: Ländliche Räume in der Bundesrepublik Deutschland (1. Projektsemester) (siehe auch Ankündigungen im Projekt: Fahrrad im Nahverkehr (Technik))</u>								
1100	PP	Ländliche Räume in der Bundesrepublik Deutschland	G. Bahrenberg D. Hägermann K.-H. Ludwig W. Taubmann	Geo, I, Ge		M, H	P S I S II	2	Do. 17-19	B 1150
1101	AV	Ländliche Räume: Probleme der Agrarstruktur	W. Taubmann	Geo, I		M, H	P S I S II	3	Do. 10-13	B 1150
1102	AV	Nahverkehr im ländlichen Raum Probleme und Lösungsversuche	G. Bahrenberg	Geo, I		M, H	P S I S II	3	Di. 10-13	B 1150
1102/4	T	Nahverkehr im ländlichen Raum	NN (T)	Geo, I, Te		M	P S I S II	2	n. V.	
1301	AV	Aspekte der Agrargeschichte Mitteleuropas I	D. Hägermann	Ge		M, H	P S I S II	2	Do. 15-17	B 1090
1103	AV	Planung und Durchführung einer Unterrichtseinheit	H. Eggert (PL)	Ge		M, H	P S I	2		
1302	AV	Erkenntnismöglichkeiten der Landesgeschichte, erarbeitet an technik- und wirtschaftshistorischen sowie industriearchäologischen Beispielen	K.-H. Ludwig	Ge		M, H	S I S II	2	Fr. 10-12	MZH 7210
1104	AV	Stadtstruktur und Verkehrssysteme	H. Bischoff (LB)	Geo, I		M, H	S I	2	Mo. 10-12	B 1150

1)	2)	3)	4)	5)	5a)	6)	7)	8)	9)	10)	
Veranstaltungskennziffer (VAK)	Veranstaltungsform	Titel der Veranstaltung (mit Kurzbeschreibung)		Veranstalter	Schwerpunkt und/oder Schulfach/ Lernbereich/berufl. Fachrichtung	Studiengebiet	Eignung für Semesterstudien	Eignung für Schultüte	Semesterwochenstunden	Termin	Raum
1105	PP	<u>Projekt: Süd-Ost-Asien</u> (3. Projektsemester) Süd-Ost-Asien		W. Wagner E. Leuze	Geo, Ge, Po		M, H S I S II	2	Do. 13-15	B 1150	
1106	AV	Historische und politische Entwicklung Malaysias, Singapurs und Indonesiens (III)		W. Wagner	Ge, Po		M, H S I S II	2	Di. 15-17	A 4021	
1106/4	T	Historische und politische Entwicklung Malaysias, Singapurs und Indonesiens		W. Schelend (T)	Ge, Po		M S I S II	2	n. V.		
1107	AV	Ausgewählte Probleme Süd-Ost-Asiens in der unterrichtlichen Vermittlung		L. Schomerus-Gernböck (LB)	EGW, Geo		M, H S I S II	4	n. V.		
1108	AV	Ausgewählte Beispiele der Regionalgeschichte und regionalen Entwicklungsplanung Indonesiens		W. Wagner	Ge, Po		M, H S I S II	2	Do. 19-21	A 4021	
1905	AV	Didaktik, Curriculum-Theorie und Curriculumentwicklung I		U. Kurth	EGW		M, H S I S II	2	Do. 17-19	B 3230	
1109	AV	Geographie von Indonesien und Malaysia III		E. Leuze	Geo		M, H S I S II	2	Di. 8-10	B 1150	
1109/4	T	Geographie von Indonesien und Malaysia		NN (T)	Geo		M S I S II	2	n. V.		
1110	AV	Theorien der Entwicklung und Unterentwicklung in Süd-Ost-Asien II		E. Leuze	Geo		M, H S I S II	2	Mi. 8-10	B 1150	
1110/4	T	Theorien der Entwicklung und Unterentwicklung in Süd-Ost-Asien II		H. J. Seidel (T)	Geo		M S I	2			
1111	AV + UE	Vorbereitung geographischer Unterrichtseinheiten über Süd-Ost-Asien		E. Leuze W. Gruber (PL)	Geo, EGW		M, H S I S II	2	Do. 8-10	B 1150	
1112	AV	Vorbereitung einer Unterrichtseinheit für Politik		B. Kunz-Bürgel (PL)	Po		M, H S II	2	Do. 15-17	B 1150	
1113	AV	Vorbereitung einer Unterrichtseinheit für Geschichte		L. Lüther (PL)	Ge		M, H S I S II	2	Do. 15-17	B 2750	

1)	2)	3)	4)	5)	5a)	6)	7)	8)	9)	10)	
Veranstaltungskennziffer (VAK)	Veranstaltungsform	Titel der Veranstaltung (mit Kurzbeschreibung)	Veranstalter	Schwerpunkt und/oder Schulfach/Fachrichtung		Studiengabier	Eignung für Semesterstudien	Eignung für Schulstufe	Semesterwochenstunden	Termin	Raum
		<u>Einzelveranstaltungen im Schwerpunkt Geographie</u>									
1114	K	Statistik I - Einführung in die deskriptive Statistik anhand von reumwissenschaftlichen Beispielen	W. Taubmann	Geo		M	S I S II	3		Mi. 15-18	B 1150
1115	K	Didaktik der Erdkunde	A. Schmidt	Geo, Sa		M	P S I	2		Mo. 8-10	A 4021
1116	K	Einführung in die Naturgeographie am Beispiel der Antarktis	A. Schmidt	Geo		M	S I	3		Di. 10-13	A 4021
1117	K	Probleme der geographischen und sozialwissenschaftlichen Theoriebildung Es soll das Buch von Opp, K.-D. "Methodologie der Sozialwissenschaften" (rororo Studium, DM 16,80) gemeinsam gelesen werden.	G. Bahrenberg	Geo, I		M, H	S I S II	3		Mo. 15-18	B 1150
1118	Ko	Kolloquium für Doktoranden und Examenkandidaten	G. Bahrenberg W. Taubmann K. H. Barth E. Leuze	Geo		H	S I S II	2		Do. 19-21	B 1150
1119	K + Ex.	Einführung in die angewandte physische Geographie II mit Exkursion und Praktikum	K. H. Barth	Geo		M, H	S I S II	3		Di. 15-18	B 1150
1119/4	T	Physisch-geographische Grundlagen der Geoökologie	M. Rebentisch(T) K. Lösch (T)	Geo		M	S I S II	2		Mo. 13-15	B 1150
1120	K	Einführung in die Interpretation topographischer und thematischer Karten	K. H. Barth	Geo		M, H	S I S II	3		Mo. 10-13	B 1150
1121	Prakt. + K	Geomorphologisches Geländepraktikum	K. H. Barth	Geo		M, H	S I S II			26.5.-1.6.80	
1122	K + Ex.	Vorbereitung, Durchführung, Nachbereitung von heimatkundlichen Fxkursionen	A. Schmidt	Geo, Sa		M, H	P S I	2 und		Di. 8-10 ganztätig	A 4021
	K	Einführung in die EDV für Geographen und Sozialwissenschaftler	H. Bischoff (LB)	Geo		M, H	P S I S II	2		Mi. 10-12	B 1150

1)	2)	3)	4)	5)	5a)	Studiengabiet	6)	7)	8)	9)	10)
Veranstaltungs- kennziffer (VAK)	Veranstaltungsform	Titel der Veranstaltung (mit Kurzbeschreibung)		Veranstalter	Schwerpunkt und/oder Schulfach/ Lernbereich/berufl. Fachrichtung		Eignung für Semesterulnen	Eignung für Schulstufe	Semester- wochenstunden	Termin	Raum
		<u>Projekte im Schwerpunkt Politik</u>									
		<u>Projekt: Alternative Strategien der Arbeitsgestaltung (1. Projektsemester)</u>									
1200	PP	Alternative Strategien der Arbeitsgestaltung - Rationalisierung und Humanisierung der Arbeit und die Politik der Interessengruppen und des Staates		J. J. Camra F. Huisken M. Wirth NN	Ö, Po, I		M, H	S I S II	2	Do. 12-14	A 3340
1201	AV	Rationalisierung und Humanisierung in der industriellen Produktion		F. Huisken	Ö, I		M, H	S I S II	2	Mo. 8-10	B 1140
1202	AV	Rationalisierung und Humanisierung im Büro- und Verwaltungsbereich Folgen der Intellektualisierung der Arbeitswelt; Rationalisierung und Humanisierung im Büro, Auswirkungen auf das Büropersonal; Arbeitsstrukturierung und Qualifizierung - Formen, Fallbeispiele		J. J. Camra	Ö, W/T		M, H	P S I S II	3	Di. 10-13	B 1120
1203	AV	Rationalisierung und Humanisierung als Gegenstand staatlicher Wirtschafts-, Sozial- und Forschungspolitik		M. Wirth	Po		M, H	S I S II	2	Di. 15-17	B 1140
1204	AV	Rationalisierung und Humanisierung als Gegenstand des Unterrichts		F. Huisken	Ö, I, EGW		M, H	S I S II	2	Mo. 15-17	B 1140
1204/4	T	Medien im Unterricht über Rationalisierung		M. Wolf (T)	Ö, Po, EGW		M	S I S II	2	n. V.	
1205	AV	Gewerkschaftliche Tarifpolitik zur Rationalisierung - Einführung in die Grundbegriffe gewerkschaftlicher Tarifpolitik		Ch. Keller (LB)	Ö, Po, I		M, H	S I S II	2	n. V.	
1206	AV	Geschichtliche Entwicklung der kapitalistischen und der sozialistischen Rationalisierung		P. Hinrichs (LB)	Ö, W/T		M, H	P S I S II	2	Di. 17-19	B 3230

1)	2)	3)	4)	5)	5a)	6)	7)	8)	9)	10)
Veranstaltungs- kennziffer (VAK)	Veranstaltungsform	Titel der Veranstaltung (mit Kurzbeschreibung)	Veranstalter	Schwerpunkt und/oder Schulbuch/ Lernsachverhalte/ Fachrichtung	Studiengabel	Eignung für Semesterstudien	Eignung für Schulstufe	Semester- wochenstunden	Termin	Raum
8204	PP	<u>Projekt:</u> Die Deutsche Demokratische Republik als Erbin der Deutschen Geschichte (1. Projektsemester) DDR-Schriftsteller und ihr Vaterland 1945 bis heute	W. Emmerich G. Boulboulle O. Preuß W. Eichwede	Po		M, H	S I S II			
1207	AV	Die "deutsche Frage" nach 1945	W. Eichwede	Po		M, H	S I S II	2	Di. 10-12	B 2820
1208	AV	Sozialismus-Diskussion im oppositionellen Osteuropa (Bahro II)	W. Eichwede	Po		M, H	S I S II	2	Di. 15-17	B 2750
1209/4	T	Lektüre zum Arbeitsvorhaben 'Die "deutsche Frage" nach 1945'	U. Rathke (T)	Po, EGW		M	S I S II	2	n. V.	
1210	AV	Planung einer Unterrichtseinheit	A. Frommann (PL)	Po, EGW		M, H	S I S II	2	n. V.	
		<u>Vorprojekt:</u> Entstehung und Folgen der Studentenbewegung								
8233	PP	Entstehung und Folgen der Studentenbewegung	B. Voigt O. Preuß J. Zischmann M. Weck NN (PL) NN (PL) und Tutoren	Po, EGW		M	P S I S II	2		
8234	AV	"Antiautoritäre Erziehung" und Studentenbewegung	O. Preuß	EGW		M	P S I S II	2		
8235	AV	Ablauf, Gesellschafts- und Staatsverständnis der Studentenbewegung 1966 - 1970	B. Voigt	Po, EGW		M	P S I S II	2		
8233/4	T	Politische Organisationsformen der Studentenbewegung	S. Roth (T)	Po, EGW		M	P S I S II	4		

1)	2)	3)	4)	5)	5a)	Studiengebiet	6)	7)	8)	9)	10)	Raum
Veranstaltungs- kennziffer (VAK)	Veranstaltungsform	Titel der Veranstaltung (mit Kurzbeschreibung)	Veranstalter	Schwerpunkt und/oder Schulfach/ Lernbereich/Beruf/ Fachrichtung			Eignung für Semesterstufen	Eignung für Schulstufe	Semester- wochenstunden	Termin		
8221	AV	Begriff der Subjektivität in der Studentenbewegung	J. Köper (LB) U. Schönharting (PL)	EGW			M, H	P S I S II	4	Fr. 10-14		
8312	AV	Wissenschaftskritik in der Studentenbewegung und die Herausbildung einer neuen Teildisziplin: Soziolinguistik	M. Kämmerer (LB)	EGW			M, H	P S I S II	2			
1212	AV	Formen der Studentenbewegung im 19. Jahrhundert	L. Mechtan (LB)	Ge			M, H	P S I S II	3			
		<u>Projekt:</u> Reproduktionsrisiken und soziale Bewegungen (1. Projektsemester)										
1213	AV + PP	Krise und soziale Bewegungen Gegenstand ist der Zusammenhang zwischen der Betroffenheit von wirtschaftlichen Krisenerscheinungen sowie Rationalisierungsmaßnahmen und sozialen Bewegungen, die als Reaktionen der Betroffenen interpretiert werden können. Im ersten Projektsemester werden geeignete Fallbeispiele für soziale Bewegungen ausgewählt und Kriterien für ihre Analyse erarbeitet.	R. Zoll E. Geissler (LB) R. Volz (LB)	Ö, Po.			M, H	S II	3	Di. 15-18 1. Veranstaltung Di. 22. 4.	B 2820 1980	
1214	AV	Industriearbeit als Gegenstand empirischer Sozialforschung Ziel des AV ist, den Industriebetrieb als Gegenstand empirischer Sozialforschung darzustellen, eine betriebswirtschaftlich orientierte und eine soziale Betrachtungsweise zu vergleichen sowie Forschungsmethoden kennenzulernen und kritisch zu diskutieren.	W. Littek U. Boehm U. Heisig (LB) J. Jaudas (LB)	EG, I, Po			M, H	S II	3	Di. 10-13	B 2750	
1215	AV	Qualifikationswandel und Ausbildung für kaufmännische Büroarbeit Ziel des AV ist, die Veränderungen der Arbeitsanforderungen kaufmännischer Angestellter durch technisch-organisatorische Veränderungen der Büroarbeit zu analysieren. Die Befunde sollen mit der kaufmännischen Ausbildung konfrontiert werden.	U. Boehm W. Littek D. Saurien (LB)	EGW, I, Po			M, H	S II	3			

1)	2)	3)	4)	5)	5a)	6)	7)	8)	9)	10)
Veranstaltungs- kennziffer (VAK)	Veranstaltungsform	Titel der Veranstaltung (mit Kurzbeschreibung)	Veranstalter	Schwerpunkt und/oder Schulfach/ Lehrbereich/berufl. Fachrichtung	Studiengebät	Eignung für Semesterstudien	Eignung für Schulstufe	Semester- wochenstunden	Termin	Raum
1216/4	T	Die Keynesische Wirtschaftstheorie Ziel des Tutoriums ist die Vermittlung der Keynesischen Wirtschaftstheorie und ihr Bezug auf aktuelle Wirtschaftsprobleme und deren Handhabung in Gegenüberstellung zur Marxschen Krisenerklärung	E. D. Paatz (T)	EGW, I, Ö, PO		M	S II	2	Fr. 10-12	B 3780
1217	AV	Marxsche Krisentheorie I Die Marxsche Theorie	R. Zoll H. Beuts (LB) E. Neumann (LB)	Ö, PO, I		M, H	S II	3	Do. 10-13	B 1140
1820	AV	Planung einer Unterrichtseinheit <u>Projekt:</u> Süd-Ost-Asien (3. Projektsemester) (siehe Ankündigung unter Geographie) <u>Projekt:</u> Markt, Plan, Selbstverwaltung (2. Projektsemester) (siehe Ankündigung unter Geschichte) <u>Projekt:</u> Trauminseln Karibik (3. Projektsemester) (siehe Ankündigung unter Geschichte)	H. J. Rößler (PL)	Ö, PO, EGW		M, H	S II		n. V.	

1)	2)	3)	4)	5)	5a)	6)	7)	8)	9)	10)
Veranstaltungs- kennziffer (VAK)	Veranstaltungsform	Titel der Veranstaltung (mit Kurzbeschreibung)	Veranstalter	Schwerpunkt und/oder Schulfach/ Lernbereich/berufli- Fachrichtung	Studiengebiet	Eignung für Semesterklausuren	Eignung für Schulstunde	Semester- wochenstunden	Termin	Raum
5311	PP	<u>Projekt: Arbeitslosigkeit und Sozialpolitik</u> (3. Projektsemester) Aktuelle Strategien der Sozialpolitik in der Bundesrepublik Deutschland	H. Gerstenberger B. Voigt	FGW, Po, G, I		M, H	S I S II	2		
5311/4	T	Aktuelle Strategien der Sozialpolitik in der Bundesrepublik Deutschland	K. H. Stach (T)	EGW, Po, G, I		M	S I S II	2		
5312	AV	Geschichte und Theorie der Sozialpolitik (III)	H. Gerstenberger	FGW, Po, G, I, Ge		M, H	S I S II	3		
5313	AV	Theorie und Praxis der Bildungsplanung, unter besonderer Berücksichtigung der beruflichen Bildung (II)	B. Voigt	EGW, G, Po, I		M, H	S I S II	2		
5318	AV	Arbeitsmarkttheorien (III)	J. Schmidt (LB)	EGW, Po, G, I		M, H	S I S II	2		
5115	AV	Außerschulische Bildungsarbeit	B. Voigt	Po		M, H	S I S II	1		
5320	AV	Planung, Durchführung und Auswertung von Unterrichtseinheiten an Allgemeinbildenden Schulen	H. Gerstenberger B. Voigt	EGW, Po, G		M, H	S I S II	4		

1)	2)	3)	4)	5)	5a)	6)	7)	8)	9)	10)	
Veranstaltungs- kennziffer (VAK)	Veranstaltungsform	Titel der Veranstaltung (mit Kurzbeschreibung)		Veranstalter	Schwerpunkt und/oder Schuljahr/ Lehrbereich/beruf/ Fachrichtung	Studiengebiet	Eignung für Semesterstudien	Eignung für Schulstudie	Semester- wochenstunden	Termin	Raum
		<u>Einzelveranstaltungen im Schwerpunkt Politik</u>									
1219	K	G. W. F. Hegel: Philosophie des Rechts Lektürekurs		M. Wirth	Po		M, H S I S II		3	Di. 10-13	B 1140
1220	K	Geschichte der Soziologie Vorlesung mit Diskussion		J. Jaroslowski	Po, EGW, I, Ge		M, H P S I S II		2	Mi. 15-17	MZH 7210
1221	K	Arbeiterklasse, Sozialismus und die Intellektuellen (II) Vorlesung mit Diskussion		J. Jaroslowski	Po, EGW, I, Ge		M, H P S I S II		2	Mo. 10-12	B 1120
1222	K	Sebastian Haffners Anmerkungen zu Hitler		J. Jaroslowski	Po, EGW, I, Ge		M, H P S I S II		2	Fr. 10-12	B 1120
1223	K	Die Europäische Gemeinschaft nach der Direktwahl des Europäischen Parlaments Im Kurs sollen das Wahlergebnis und seine Interpretation, die Rollen und Aktivitäten des Europäischen Parlaments und seiner Fraktionen und die Politik der Europäischen Gemeinschaft nach der Wahl behandelt werden		P. Seibt	Po		M, H S II		2	Mi. 17-19	B 2740
1224	K	Der Streit um Sicherheit in Europa Anhand des aktuellen Streites um die An- kündigung Breshnews und der Modernisierung der NATO-Rüstung sollen die Rahmenbedin- gungen, Bedrohungsvorstellungen, Kräftever- hältnisse, Strategien, Willensbildungspro- zesse und politischen Wirkungen der militä- rischen Entwicklung behandelt werden.		P. Seibt	Po		M, H S II		2	Do. 15-17	B 1130
1225	K	Franz-Josef Strauß Person, Politik, Partei Im Kurs sollen sozialer Hintergrund und politische Karriere, Themen, Verhaltens- weisen und Ideologie sowie die Politik gegenüber der CDU, in der Programmdiskus- sion und im Wahlkampf sowie seine Rolle in der deutschen Politik behandelt werden.		P. Seibt	Po		M, H S I S II		2	Do. 10-12	B 1130

1)	2)	3)	4)	5)	5a)	6)	7)	8)	9)	10)	
Veranstaltungskennziffer (VKK)	Veranstaltungsform	Titel der Veranstaltung (mit Kurzbeschreibung)		Veranstalter	Schwerpunkt und/oder Schulfach/ Lernbereich/berufliche Fachrichtung	Studienggebiet	Eignung für Semesterstudien	Eignung für Semestertudien	Semesterwochenstunden	Termin	Raum
1226	K	Die Grünen in Bremen und vor der Bundestagswahl Im Kurs sollen Gesichtspunkte der Behandlung, die Bedingungen und Politik der Grünen in Bremen und ihre Bedeutung, Programmatik und Politik vor der Bundestagswahl erörtert werden.		P. Seibt	Po		M, H	S I S II	2	Mi. 15-17	MZH 6430
1226/4	T	Die Grünen in Bremen und vor der Bundestagswahl		G. Spanenberg (T)	Po		M	S I S II	2	n. V.	
1227	K	Betriebspolitische Konzeptionen und Probleme der DGB-Gewerkschaften		K. Koopmann (IB)	Po, O, I		M, H	S I S II	2	Di. 10-12	A 4250
1228	K	Probleme der Staatstheorie an ausgewählten Texten Lorenz von Steins		R. Müller-Isenburg	Po		M, H	S I S II	2	Mo. 8-10	B 1120
1229	K	Kleingruppenarbeit zum Kurs: Probleme der Staatstheorie an ausgewählten Texten Lorenz von Steins		R. Müller-Isenburg	Po		M, H	S I S II	3	Mo. 10-13	B 1120
1208	K	Sozialismus-Diskussion im oppositionellen Osteuropa (Bahro II)		W. Eichwede	Po		M, H	S I S II	2	Di. 15-17	B 2750
1231	K	Die UdSSR in der internationalen Politik der siebziger Jahre; Entspannung und Stabilität der Systeme		W. Eichwede	Po		M, H	S I S II	2	Mi. 15-17	B 3230
1232	K	Sowjetische Literatur der Gegenwart		G. Bahro (LB)	Po		M, H	P S I S II	2	n. V.	
5103	K	Einführung in die materialistische Geschichtsauffassung - Entwicklung, Fortschritt und Revolution als Kategorien der Gesellschaftswissenschaft		H. J. Sandkühler	Po		M, H	S I S II	3		
1233	Ko	Kolloquium für Examenskandidaten		R. Müller-Isenburg	Po, FGW		H	S I S II	3	Fr. 15-18	Sportt.
1234	K	Die Bundesrepublik Deutschland von 1949 - bis 1955		W. Schäfer	Po, I		M, H	S I S II	2	Di. 8-10	B 2760
1235	K	Friedenserziehung		W. Schäfer	Po, FGW		M, H	S I S II	2	Di. 10-12	B 2770
1236	Ko	Soziale Deutungsmuster oder subjektive Relevanzstrukturen		W. Litzke R. Zoll	O, Po, I		H	S II	2	Do. 13-15	A 2270

1)	2)	3)	4)	5)	5a)	6)	7)	8)	9)	10)	Raum
Veranstaltungs- kennziffer (VAK)	Veranstaltungsform	Titel der Veranstaltung (mit Kurzbeschreibung)	Veranstalter	Schwerpunkt und/oder Schulrecht/ Lernbereichslehrer/ Fachrichtung	Studienggebiet	Eignung für Semesterstudien	Eignung für Schulstufe	Semester- wochenstunden		Termin	
		<u>Projekte im Schwerpunkt Geschichte</u>									
		<u>Projekt:</u> Ländliche Räume in der Bundesrepublik Deutschland (1. Projektsemester) (siehe Ankündigung unter Geographie)									
		<u>Projekt:</u> Staat und Religion (1. Projektsemester)									
1900	PP	Staat und Religion	U. Kurth H. Schulz D. Köhlausch (LB) P. Paschke (T)	Ge, EGW		M, H	P S I S II	2 14-tägig	Do. 10-12		B 3230
1900/4	T	Staat und Religion	P. Paschke (T)	Ge		M	P S I S II	2	n. V.		
1303	AV	Quellenzeugnisse zum Urchristentum	D. Köhlausch (JB)	Ge		M, H	S I S II	2	Do. 17-19		B 2860
1304	AV	Das Urchristentum in den Schullehrbüchern	D. Köhlausch (LB)	Ge, FGW		M, H	S I S II	2	Do. 13-21		B 2860
1901	AV	Der historische Prozeß der 'Verchristlichung' des antiker Herrscherideals: Historische Entwicklungen und religionspolitische Bedingungen im Römischen Reich von 100 n. Chr. bis zur Zeit Konstantins	U. Kurth	Ge		M, H	P S I S II	2	Fr. 13-15		B 3230
1902	AV	Sakrales Königtum im Alten Testament und im Alten Orient	H. Schulz	Ge		M, H	P S I S II	2	Do. 9-10		B 3230

1)	2)	3)	4)	5)	5a)	6)	7)	8)	9)	10)
Veranstaltungskennziffer (VAK)	Veranstaltungsform	Titel der Veranstaltung (mit Kurzbeschreibung)		Veranstalter	Schwerpunkt und/oder Schulfach/ Lernbereich/berufliche Fachrichtung	Studienggebiet	Eignung für Semesterversulan	Semesterwochenstunden	Termin	Raum
		<u>Projekt:</u> Süd-Ost-Asien (3. Projektsemester) (siehe Ankündigung unter Geographie)								
		<u>Projekt:</u> Plan, Markt, Selbstverwaltung (1. Projektsemester für Geschichtsstudenten, 2. Projektsemester für Politik- und Ökonomiestudenten)								
5353	PP	Plan, Markt, Selbstverwaltung		H. G. Conert M. Hahn H. G. Haupt G. Leithäuser	Ge, Po		M, H S I S II	2		
5353/4	T	Plan, Markt, Selbstverwaltung		G. Schröter (T)	Ge		M S I S II	2		
5100	AV	Die Pariser Kommune: ein Beispiel für Arbeiterselbstverwaltung		H. G. Haupt	Ge, Po, EGW		M, H S I S II	2		
5101	AV	Zum Genossenschaftswesen im 19. Jahrhundert		M. Hahn H. G. Haupt	Ge, Po, EGW		M, H S I S II	2		
5153	AV	Das Problem Herrschaftsfreiheit: Frühsozialismus und Anarchismus		M. Hahn	Ge, Po		M, H S I S II	2		
5349	AV	Ausgewählte Probleme aus der politischen Ökonomie des Sozialismus		H. G. Conert	Po		M, H S I S II	2		
5350	AV	Historische und gegenwärtige Ansätze von Arbeiterselbstverwaltung in nachkapitalistischen Gesellschaften		H. G. Conert	Po		M, H S I S II	2		
5352	AV	Analyse des kapitalistischen Systems und seine Überwindung in der Marx'schen Theorie		G. Leithäuser	Ö, Po		M, H S I S II	3		
1305	AV	Vorbereitung und Durchführung einer Unterrichtseinheit		R. Schmitter (PL)	Ge, FGW		M, H S I S II	2	n. V.	

1)	2)	3)	4)	5)	5a)	6)	7)	8)	9)	10)	
Veranstaltungskennziffer (VAK)	Veranstaltungsform	Titel der Veranstaltung (mit Kurzbeschreibung)		Veranstalter	Schwerpunkt und/oder Schulfach/ Lernbereich/bereich Fachrichtung	Studienggebiet	Eignung für Semesterstufen	Semesterwochenstunden		Termin	Raum
7390	PP	<u>Projekt:</u> Trauminseln Karibik (3. Projektsemester) Trauminseln Karibik Gesellschaftliche Strukturen und Konflikte im karibischen Raum		M. Franzbech J. Martini D. Hoerder D. Herms J. M. Navarro R. Müller-Isenburg	Po, Ge, EGW		S I S II	4 14-tägig			
7140	AV	20th-century problems in the Caribbean, esp. United States influence		D. Hoerder	Ge		S I S II	2			
7140/4	T	20th-century problems in the Caribbean, esp. United States influence		G. Piper (T)	Ge		S I S II	2			
7144	AV	Die gegenwärtige Wirtschafts- und Sozialstruktur der englischsprachigen Karibik		W. Dinkloh (LB)	Ge		S I S II	2			
7145	AV	Niedergang des britischen Empire		W. Dinkloh (LB)	Ge		S I S II	2			
7147	AV	Ethno-poetische Analysen II		H. Fichte (LB)	Ge		S I S II	2			
7340	AV	Bevölkerungspolitik und Bewußtseinsstrukturen am Beispiel Puerto Ricos		P. Ebeling (LB)	Ge		S I S II	2			
1306	AV	Planung einer Unterrichtseinheit für Geschichte S I		R. Wöhlke (PL)	Po, Ge		S I	2	n. V.		
1306/b	T	Planung einer Unterrichtseinheit für Geschichte S I		M. de Boes (T)	Po, Ge		S I	2	n. V.		
1307	AV	Planung, Durchführung und Auswertung einer Unterrichtseinheit		R. Müller-Isenburg H. A. Brückner (PL)	Po, Ge		S I S II	3	Mi. 17-20	A 2510	
1308	AV	Theoretische Texte zum Kolonialismus und Imperialismus		R. Müller-Isenburg	Po, Ge, EGW		S I	2	Di. 17-19	B 2880	

1)	2)	3)	4)	5)	5a)	6)	7)	8)	9)	10)
Veranstaltungskennziffer (VAK)	Veranstaltungsform	Titel der Veranstaltung (mit Kurzbeschreibung)	Veranstalter	Schwerpunkt und/oder Schulfach Lernbereich/berufliche Fachrichtung		Studienggebiet	Eignung für Semesterstufen	Semesterwochenstunden	Termin	Raum
		<u>Einzelveranstaltungen im Schwerpunkt Geschichte</u>								
1309	K	Quellenkurs zur mittelalterlichen Grundherrschaft	D. Hägermann	Ge		H	S II	2	Mo. 17-19	A 4270
1310	K	Die Germanis des Tacitus und die frühmittelalterliche Sozialstruktur (Lex Salica)	D. Hägermann	Ge		M, H	P S I S II	2	Mo. 15-17	MZB 6430
1311	K	Technikgeschichte als Wissenschaft und im Schulunterricht	K.-H. Ludwig	Ge		M, H	P S I S II	2	Do. 17-19	A 4230
1312	K	Frühneuzeitliche Stadtgeschichte als Sozialgeschichte - Stadt- und Polizeiordnungen des 16. Jahrhunderts - Analyse und Interpretation	K.-H. Ludwig	Ge		M, H	P S I S II	2	Do. 10-12	
1314	K	Partei- und Revolutionstheorie II	R. Fuchs (LB)	Ge		M, H	S I S II	2	n. V.	
1315	K	Einführung in sozialgeschichtliche Forschung: Gegenstand - Zweck - Methoden	M. Hahn	Ge		M, H	S I S II	2	Di. 8-10	B 1120
1316	K	Einführung in die Neuere Geschichte	I. Geiss	Ge		M, H	S I S II	2	Do. 8-10	B 1120
1317	K	Geschichte Europas (III) (1789 - 1848)	I. Geiss	Ge		M, H	S I S II	2	Mi. 17-19	MZB 6320
1318	K	Justiz in der Weimarer Republik	E. C. Schöck (LB)	Ge, Po		M, H	S I S II	2	Do. 15-17	A 3390
1320	K	Französische Revolution	I. Geiss	Ge		M, H	S I S II	2	Mi. 19-21	MZB 6320
1321	K	Geschichte der deutsch-polnischen Beziehungen	I. Geiss	Ge		M, H	S I S II	2	Mi. 15-17	MZB 6320
1322	Ko	Die Voraussetzungen der Geschichte und der Politik: die Philosophie Schopenhauers	W. Alff	Ge, Po, FGW		M, H	S I S II	2	Fr. 13-15	B 1130

1)	2)	3)	4)	5)	5a)	6)	7)	8)	9)	10)	
Veranstaltungskennziffer (VAK)	Veranstaltungsform	Titel der Veranstaltung (mit Kurzbeschreibung)	Veranstalter	Schwerpunkt/Lehrbereich/berufliche Fachrichtung		Studiengebät	Eignung für Semesterstufen	Eignung für Semestertufen	Termin	Raum	
1323	Zo	Weltgeschichtliche Ereignisse der Gegenwart	W. Alff	Ge, Po, LB			M, H S I S II		No. 10-12		
1324	K	Geschichte der Reichseinigung (1867 - 1871)	W. Alff	Ge, Po			M, H S I S II		No. 17-19	B 1130	
1325	K	Geschichte der Gewerkschaftsbewegung nach 1918 im Zusammenhang der Parteiensysteme	H. Roder (LB)	Ge, Po			M, H S I S II		Fr. 1-12	B 2820	
5105	K	Die Diskussion über die Ursachen der Kriminalität in der deutschen Sozialdemokratie vor dem 1. Weltkrieg	H. J. Steinberg	Ge, Po			M, H S I S II				
5106	K	Geschichte der Sozialpolitik (III)	H. J. Steinberg	Ge, Po			M, H S I S II				
7148	K	Faschismus und Rechtseradikalismus in Großbritannien - 30er Jahre und Gegenwart	F. Semmroth (LB)	Ge, Po			M, H S I S II				
7240	K	Geschichte der politischen Theorien von Grotius bis Montesquieu und Rousseau (17. und 18. Jahrhundert)	W. Alff	Ge, Po, LB			M, H S I S II				
1326	K	Einführung in die Geschichte Mexicos	H. Fagghen	Ge			M, H S I S II		Mo. 15-17	MZH 5170	
1313	K	Englisch für Historiker	F. Galtner (LB)				M, H S I S II		n. V.		
1316	K	Griechisch	NN (LB)				M, H S I S II				
6103	K	Einführung in die russische Sprache (II)	B. Schiff T. Pirke (LB)				M, H S I S II	4			
		<p>Im Sommersemester wird Herr Dr. Fluk, Althistoriker der Universität Gdanek, als Gast an der Universität Bremen sein. Herr Dr. Fluk wird folgende Einzelvorträge halten: 1. Die griechischen Grabinschriften Kleinasiens - die Form der Grabdenkmäler und Grabinschriften, - Schutz des Besitzes und Grabes; 2. Römische Gräber, finanzielle und rechtliche Aspekte.</p>									

1)	2)	3)	4)	5)	5a)	6)	7)	8)	9)	10)	Raum
Veranstaltungskennziffer (VAK)	Veranstaltungsform	Titel der Veranstaltung (mit Kurzbeschreibung)		Veranstalter	Schwerpunkt und/oder Schulfach Lernbereich/Beruf Fachrichtung	Studiengebiet	Eignung für Semesterstudien	Eignung für Schulstufe	Semesterwochenstunden	Termin	
		<u>Projekte im Schwerpunkt Ökonomie</u>									
		<u>Projekt: Alternative Strategien der Arbeitsgestaltung (1. Projektsemester) (siehe Ankündigung unter Politik)</u>									
		<u>Projekt: Markt, Plan, Selbstverweitung (2. Projektsemester) (siehe Ankündigung unter Geschichte)</u>									
		<u>Einzelveranstaltungen im Schwerpunkt Ökonomie</u>									
0111	K	Einführung in die Kritik der politischen Ökonomie, Teil 1: Der kapitalistische Produktionsprozeß		F. Huisken	Ö, EGW		M, H	S I S II	3		
0111/4	T	Einführung in die Kritik der politischen Ökonomie, Teil 1: Der kapitalistische Produktionsprozeß		NN (T)	Ö		M	S I S II			
1400	K	Grundzüge des Wirtschaftsrechts II		J. Wübena (LB)	Ö		M, H	S II	2	Mi. 16-18	A 2320
1401	K	Wirtschafts- und Produktionsstruktur der Bundesrepublik Deutschland		S. v. Platow (LB)	Ö		M, H	S I S II	3	n. V.	
1403	K	Betriebliches Rechnungswesen (Buchhaltung und Bilanzierung)		D. Kortum (LB)	Ö		M, H	S I S II	2	Do. 17-19	B 2740
1404	K	Marktbezogene Betriebsfunktionen Vertrieb, Marketing; Konsum und Wettbewerb; Produkt und Preisbildung		I. Hauchler (LB)	Ö, W/T		M, H	P E I S II	2	Mo. 17-19	B 3780
1405	K	Arbeitswissenschaft (II) Gestaltung von Arbeitssystemen, Datenermittlung, Arbeitsunterweisung		J. J. Camra	Ö, W/T		M, H	P S I S II	3	Mo. 10-12	MZB 5100
1406	K	Theorien zur Demokratisierung der Wirtschaft		D. Albers	Ö, Po, I		M, H	S I S II	2	Mo. 10-12	MZB 5290
1845	K	Einführung in die Geldtheorie		J. Müller (LB)	Ö		M, H	S II	2	Fr. 13-15	A 3570

1)	2)	3)	4)	5)	6a)	7)	8)	9)	10)	Raum
Veranstaltungs- kennziffer (VAK)	Veranstaltungsform	Titel der Veranstaltung (mit Kurzbeschreibung)		Veranstalter	Schwerpunkt und/oder Schuljahr/ Lernbereich/beruf/ Fachrichtung	Eignung für Semesterstudien	Eignung für Schulstufe	Stündigkeit/ Wochenstunden	Termin	
1846	K	Grundlagen der Betriebswirtschaftslehre II		A. Kutsupis (LB)		M ₄ H	S I S II	2	Fr. 10-12	B 2230
1847	K	Arbeitsnehmerorientierter Wirtschaftslehre- unterricht		T. Hinrichs (LB)		M ₄ H	S I S II	2	Fr. 8-10	B 1120
		<u>Projekt: Geld in der realen Welt</u> (1. Projektsemester)								
5343	PP	Geld in der realen Welt (III) Diskussion aktueller geldpolitischer Probleme, insbesondere in der Bundesrepublik Deutschland und den USA		O. Steiger		M ₄ H	S II	4		
5344	AV	Allgemeine Theorie der Geldwirtschaft (III) Auseinandersetzung mit der Kritik der Keynesischen Fundamentalisten (G. L. S. Shackle, S. Weintraub, P. Davidson, H. P. Minsky) an der Neoklassischen Synthese		O. Steiger		M ₄ H	S II	4		
5345	AV	Grundfragen der Geldtheorie (II) Fortsetzung der Lektüre von J. M. Keynes "Allgemeine Theorie der Beschäftigung des Zinses und des Geldes"		O. Steiger		M ₄ H	S II	2		
5347	AV	Die "neue" Geldpolitik der Bundesbank Die an Geldmengenzielen orientierte Politik der Bundesbank soll theoretisch und empirisch überprüft werden.		F. Garbe (LB)		M ₄ II	I II	2		
5348	AV	Geld und Geist (III)		A. Sohn-Rethel		M ₄ H	S II	2		
1407	AV	Auswertung einer Unterrichtseinheit		D. Behrends (PL)		M ₄ H	S II	2		

1)	2)	3)	4)	5)	5a)	6)	7)	8)	9)	10)	
Veranstaltungskennziffer (VAK)	Veranstaltungsform	Titel der Veranstaltung (mit Kurzbeschreibung)		Veranstalter	Schwerpunkt und/oder Schulfach/Lehrbereich/Denulfachrichtung	Studiengabe	Eignung für Semesterstudien	Eignung für Schulaufe	Semesterwochenstunden	Termin	Raum
		<u>Projekt in der Spezialisierung Hauswirtschaft</u>									
		<u>Projekt: Welternährung (1. Projektsemester)</u>									
1500	PP	Welternährung		W. Chr. Fischer H. Fröleke (LB) R. Lenzen (LB)	HW, Ö	M, H	S I	2	Di. 8-10	B 2750	
1501	AV	Sozialökonomische Aspekte der Ernährung in entwickelten Industriegesellschaften		W. Chr. Fischer	HW, Ö	M, H	S I	2	Mo. 10-12	B 2750	
1502	AV	Didaktische Aspekte zur Welternährungskrise		R. Lenzen (LB)	HW, Ö, EGW	M, H	S I	2	Mo. 15-17	B 2750	
1503	AV	Ernährungsabhängige Krankheiten		H. Fröleke (LB)	HW, Ö, EGW	M, H	S I	2	Di. 13-15	B 2750	
		<u>Einzelveranstaltungen in der Spezialisierung Hauswirtschaft</u>									
1504	K	Chemische Grundlagen in Versuchen Versuche zur Chemie der Lebensmittel		Ch. Schlage (LB)	HW	M, H	S I	3	n. V.		
1505	K	Praktische Unterrichtsübungen		H. Friese	HW	H	S I	4	n. V.		
1506	K	Nahrungsmitteltechnologie I		H. Friese I. Guderian (TA)	HW	M	S I	4	Mi. 10-14	A 1120	
1507	K	Lernkontrolle und Ergebnissicherung (Testkonstruktion)		H. Friese	HW	H	S I	1	Do. 9-10	UB n. V.	
1508	K	Probleme zeitgemäßer Ernährung - Fortsetzung		H. Friese	HW	M, H	S I	2	Do. 10-12	A 1120	
1509	K	Materialkunde des Haushalts		H. Friese I. Guderian (TA)	HW	M	S I	2	Mo. 10-12	A 1120	
1510	K	Heimtextilien und deren Behandlung - methodische Erarbeitung		H. Friese	HW	M	S I	1	Do. 13-14	A 1120	
1511	K	Ökonomie des privaten Haushalts (II)		W. Chr. Fischer	HW	M	S I	4	Fr. 8-12	B 1090	
1838	K	Zusatzstoffe in Nahrungsmitteln		G. Lampe (LB)	HW	M, H	S I	2	n. V.		

1)	2)	3)	4)	5)	5a)	6)	7)	8)	9)	10)	
Veranstaltungs- kennziffer (VAK)	Veranstaltungsform	Titel der Veranstaltung (mit Kurzbeschreibung)		Veranstalter	Schwerpunkt- und/oder Schulfach/ Lernbereich/Beruf/ Fachrichtung	Studienggebiet	Eignung für Semesterklausuren	Semester- wochenstunden	Eignung für Schulstufe	Termin	Raum
1600	PP	<u>Projekte im Schwerpunkt Technik</u> <u>Projekt: Arbeit als Gegenstand von Unterricht</u> (1. Projektsemester) Arbeit als Gegenstand von Unterricht		G. Conert R. Müller B. Wessels H. Murua (LB) K. Th. Beer (T) G. Feldhaus (T) H. Bunke (TA) W. Grieme (TA) S. Zeh (TA)	I, Te, W/T, FGW	M, H	1 I II	1	Do. 12-13	B 1090	
1601	AV	Gesellschafts- und wissenschaftstheoretische Grundlegung des Projektes 'Arbeit als Gegenstand von Unterricht'		R. Müller B. Wessels K. Th. Beer (T) G. Feldhaus (T)	I, Te, W/T FGW	M, H	2 I II	2	Mo. 10-12	B 1090	
1602	AV	Arbeitserziehung: historische Formen, gegenwärtige Problemfelder		B. Wessels	I, Te, W/T FGW	M, H	2 I II	2	Di. 10-12	MZH 5210	
1602/4	T	Arbeitserziehung: historische Formen, gegenwärtige Problemfelder		K. Beer (T) G. Feldhaus (T)	I, Te, W/T EGW	M	2 I II	2	Di. 10-12		
1603	AV	Ergonomische/arbeitsmedizinische Grundlagen sowie ihre Bedeutung für Unterricht		R. Müller B. Wessels	I, Te, W/T, EGW, Tex	M, H	2 I II	2	Do. 8-10	B 1090	
1603/4	T	Ergonomische/arbeitsmedizinische Grundlagen und ihre Bedeutung für Unterrichtsplanung		K. Beer (T) G. Feldhaus (T)	I, Te, W/T, EGW, Tex	M	2 I II	2	Do. 8-10	B 1170	

170

* S II gilt nicht für Technik + Text

1)	2)	3)	4)	5)	5a)	6)	7)	8)	9)	10)	11)
Veranstaltungs- kennziffer (VAK)	Veranstaltungsform	Titel der Veranstaltung (mit Kurzbeschreibung)		Veranstalter	Schwerpunkt- unterricht: Schulbuch/ Lehrbuch/Schulff/ Fachrichtung	Studienggebiet	Eignung für Semesterarbeiten	Eignung für Schulstufe	Semester- wochenstunden	Termin	Raum
1604	AV	Unterrichtswerkstatt: Herstellung und Erprobung von Unterrichtsmitteln für das Projekt 'Arbeit als Gegenstand von Unterricht'		R. Müller B. Wessels H. Bunke (LB) W. Grieme (LB) S. Zeh (LB) G. Flatow (TA)	Te, W/T EGW		M, H	P S I S II *	2	Do. 10-12	B 1090
1605	AV	Blockseminar zum Projekt 'Arbeit als Gegenstand von Unterricht'		C. Conert R. Müller B. Wessels H. Murus (LB) K. Beer (T) G. Feldhaus (T) H. Bunke (TA) W. Grieme (TA) S. Zeh (TA)	I, Te, W/T EGW		M, H	P S I S II *		n. V.	außerhalb
1606	AV	Ingenieurwissenschaftliche Grundlagen		H. Murus (LB)	Te		M, H	P S I S II *	2	Di. 13-15	B 1120
1607	AV	Frauenarbeitsplätze in der Textilproduktion(mit Erkundungen)		R. Müller	Te, Tex		M, H	P S I	2	Mo. 15-17	B 1120
1608	AV	Politische Ökonomie		H. G. Conert	Po, Ö, I		M, H	P S I S II *	2	Mo. 13-15	B 1120
1609	AV	Exemplarische Formen der Unterrichtsplanung		D. Martensen (LB)	Te, W/T, FGW		M, H	P S I S II *	2	Do. 10-12	
1610	AV	Arbeit mit Werkzeugmaschinen (nur für Teilnehmer des Projektes)		W. Grieme (TA)	Te		M, H	P S I	4	Mo. 8-10 Di. 8-10 (zwei Gruppen)	Al/F-Werk
1611	AV	Grundkurs Holz (nur für Teilnehmer des Projektes)		S. Zeh (TA)	Te		M, H	P S I	4	Mo. 8-10 Di. 8-10 (zwei Gruppen)	Al/F-Werk
1612	AV	Grundkurs Metall (nur für Teilnehmer des Projektes)		H. Bunke (TA)	Te		M, H	P S I	4	Mo. 8-10 Di. 8-10 (zwei Gruppen)	Al/F-Werk

* S II gilt nicht für Technik + Te

1)	2)	3)	4)	5)	5a)	6)	7)	8)	9)	10)	Raum
Veranstaltungs- kennziffer (VAK)	Veranstaltungsform	Titel der Veranstaltung (mit Kurzbeschreibung)		Veranstalter	Schwerpunkt und/oder Schulfach/ Lernbereich/Schulort/ Fachrichtung	Studienggebiet	Eignung für Semesterstudien	Eignung für Schulstufe	Semester- wochenstunden	Termin	
1613	PP	<u>Projekt: Fahrrad im Nahverkehr</u> (1. Projektsemester) Fahrrad im Nahverkehr Das Projekt 'Fahrrad im Nahverkehr' wird in Kooperation mit dem Projekt 'Ländliche Räume' durchgeführt		G. Fieblinger G. Bahrenberg H. Bischoff (LB) T. Kuby (LB) R. Struckmeyer (LB) NN (T)	Te, I, Geo		M, H P S I	2	Di. 10-12	A 2510	
1102	AV	Nahverkehr im ländlichen Raum - Probleme und Lösungsversuche		G. Bahrenberg	Geo, I		M, H S I S II	3	Di. 10-13	B 1150	
1104	AV	Stadtstruktur und Verkehrssysteme		H. Bischoff (LB)	Geo, I		M, H S I	2	Mo. 10-12	B 1150	
1616	AV	Fahrrad und Gesellschaft		T. Kuby (LB)	Te, I		M, H S I	2	n. V.		
1617	AV	Fahrradtechnik - ergonomische, physikalische und technische Grundlagen mit Werkstattarbeit		G. Fieblinger	Te		M, H P	4	Do. 8-12	A1/P-Werk	
1618/4	T	Konstruieren von Fahrradteilen		NN (T)	Te		M P S I	2	Do. 10-12	A1/P-Werk	
1619	AV	Vorbereitung einer Unterrichtseinheit		R. Struckmeyer (LB)	Te, EGW		M, H P S I	2	n. V.		

1)	2)	3)	4)	5)	5a)	6)	7)	8)	9)	10)	
Veranstaltungs- kennziffer (VAK)	Veranstaltungsform	Titel der Veranstaltung (mit Kurzbeschreibung)		Veranstalter	Schwerpunkt und/oder Schulfach/ Lernbereich/berufli- Fachrichtung	Studiengabeb	Eignung für Semesterstufen	Eignung für Schulstufe	Semester- wochenstunden	Termin	Raum
0020	PP	<u>Projekt: Spielmittel</u> (2. Projektsemester)									
		Spielmittel	J. Richard J. Schmidt W. Wöhleking(PL) NN	EGW, I, W/T, SA		M, H	P S I	2			
0020/4	T	Spielmittel	I. Wöckener (T)	EGW, I		M	P S I				
0021	AV	Spielmittel und Arbeit ("Ernstmittel")		J. Schmidt	EGW, I W/T	M, H	P S I	2			
0022	AV	Spielmittel und Grundschule		W. Wöhleking(PL)	EGW, I, Te, SA	M, H	P S I	2			
0023	AV	Fachprektikum "Spielzeugbau"		S. Zeh (TA)	EGW, W/T	M, H	P S I	3	Mi. 9-12	A1/P-Werk	
0024	AV	Technik, Spiel und Produktivität		NN	EGW, I, Te	M, H	P S I	2			
1625	AV	Grundkurs Metall (nur für Teilnehmer des Projektes)		H. Bunke (TA)	Te	M, H	P S I	4	Mo. 10-12 Di. 10-12 (zwei Gruppen)	A1/P-Werk	

1)	2)	3)	4)	5)	5a)	6)	7)	8)	9)	10)	
Veranstaltungskennziffer (VAK)	Veranstaltungsform	Titel der Veranstaltung (mit Kurzbeschreibung)	Veranstalter	Schwerpunkt und/oder Schulfach/Lehrbereich/berufliche Fachrichtung		Studiengebiet	Eignung für Semesterstudien	Eignung für Schulstufe	Semesterwochenstunden	Termin	Raum
		<u>Einzelveranstaltungen im Schwerpunkt Technik</u>									
1626	K	Bautechnik - Wärmedämmung, Heizungssysteme und Energiehaushalt von Häusern (Theorie und Werkstattarbeit)	G. Fieblinger	Te			M, H P S I		4	Fr. 8-10 Fr. 10-12	Al/P-Werk
1627	K	Theorie und Praxis der "Alternativen Technik" - Erfahrungsberichte über den Bau von Anlagen zur Nutzung regenerativer Energiequellen (im Zusammenhang mit dem Kurs 'Bautechnik')	U. Graf (LB)	Te			M, H	S I	2	n. V. 14-tägig	
1627/4	T	Bau und Erprobung von Alternativenergiesystemen	NN (T)	Te			M	P S I	2	Fr. 10-12	Al/P-Werk
1628	K	Einführung in die Steuer- und Regeltechnik	V. Koch (LB)	Te			M, H	S I	3	n. V.	
1629	K	Probleme der Darstellung von Technik im Unterricht	G. Fieblinger	Te, EGW			H	S I	2	Di. 16-18	
1630	K	Arbeitsplatz Orientierungsstufe	W. Völkner (PL)	Te, EGW			M, H	S I	2		
1631	K	Holzschnitzen	H. J. Etzold (LB)	Te			M, H	S I	2	Do. 17-20 14-tägig	Al/P-Werk
1632	K	Grundlagen der Metallbearbeitung für den Unterricht	A. Fuhrmann (LB)	Te			M, H	S I	2	Mi. 10-12	Al/P-Werk
1633	K	Keramisches Arbeiten: Aufbautechniken im Werkstoff Ton	K. Oenning (LB)	Te			M, H	P S I	2	Di. 13-15	Keramiklab
1634	K	Grundlehre des Flechtens mit Peddig	J. Battermann (LB)	Te			M, H	P S I	2	Do. 14-16	Al/P-Werk
1635	K	Statik und Festigkeit von Halbzeugen; einfache Bauwerke, Maschinen und Apparate unter dem Aspekt ökonomischer und werkstoffgerechter Gestaltung mit experimentellem Bezug	H. P. Lieberberger (LB)	Te			M, H	S I	2	Mi. 14-17	Al/P-Werk
1636	K	Arbeiten mit Gießkeramik	H. Pech (LB)	Te			M, H	S I	2		Keramiklab

174

1)	2)	3)	4)	5)	5a)	6)	7)	8)	9)	10)	
Veranstaltungs- kennziffer (VAK)	Veranstaltungsform	Titel der Veranstaltung (mit Kurzbeschreibung)		Veranstalter	Schwerpunkt und/oder Schuljahr/ Lernbereich/bewält. Fachrichtung	Studienggebiet	Eignung für Semesterstunden	Eignung für Schulstufe	Semester- wochenstunden	Termin	Raum
1637	K	Vorindustrielle Technik/Tauwerk		L. Ulrich (LB)	Te		M, H S I	2			Al/P-Werk
1638	K	Musikinstrumentebau: Dulcimer, Nordische Lyra Baukunst mit schulpraktischem Bezug		K. Beltle (PL)	Te		M, H S I	2			Al/P-Werk
1639	K	Keramisches Arbeiten: Techniken keramischer Gestaltung		U. Hildebrand (LB)	Te		M, H S I	2			Keramiklab
1640	K	Arbeit mit Werkzeugmaschinen		W. Grieme (TA)	Te		M, H P S I	3	Mo. 13-16		Al/P-Werk
1641	K	Entwicklung und Bau von Funktionsmodellen (Aufbau von 'Arbeit mit Werkzeugmaschinen')		W. Grieme (LB)	Te		M, H P S I	4	Fr. 8-12		Al/P-Werk
1642	K	Grundkurs Holz		S. Zeh (TA)	Te		M, H P S I	2	n. V.		Al/P-Werk
1643	K	Grundkurs Holz		S. Zeh (TA)	Te		M, H P S I	2	n. V.		Al/P-Werk
1644	K	Fahrzeugtechnik - Verbrennungsmotoren, theoretische Grund- lagen und Praxis		H. Bunke (LB)	Te		M, H P S I	2	Mi. 10-12		Al/P-Werk
1645	K	Technisches Zeichnen		M. Pönitz (LB)	Te		M, H P S I	4	Fr. 8-12		B 1140
1646	K	Grundkurs E-Technik		G. Flatow (TA)	Te		M, H P	2	Mo. 10-12		Al/P-Werk

1)	2)	3)	4)	5)	5a)	6)	7)	8)	9)	10)	
Veranstaltungs- kennziffer (VAK)	Veranstaltungsform	Titel der Veranstaltung (mit Kurzbeschreibung)		Veranstalter	Schwerpunkt und/oder Schulfach/ Lernbereich/berufl. Fachrichtung	Studienggebiet	Eignung für Semesterstufen	Eignung für Schulstufe	Semester- wochenstunden	Termin	Raum
		<u>Einzelveranstaltungen in der Spezialisierung Textilarbeit/Textiltechnologie</u>									
1700	K	Makromolekularchemie Die Veranstaltung behandelt die chemisch-physikalischen Grundlagen der Polymer-, Faser- und Textilchemie		S. Milners	Tex		M, H	P	1	Mi. 14-15	A 1110
1701	K	Größen, Körpermaße und elementare Schnitte für Bekleidung		U. Meinken R. Barkemeyer (TA)	Tex		M, H	S I	2	Di. 10-12	A 1180
1701/4	T	Größen, Körpermaße und elementare Schnitte für Bekleidung		G. Wrase (T)	Tex		M	S I	2	n. V. (1. Gruppe) n. V. (2. Gruppe)	
1702	K	Planung einer Unterrichtseinheit für Textilarbeit in der Sekundarstufe 1		U. Meinken	Tex, EGW		M, H	S I	2	Fr. 8-10	A 1180
1703	K	Analyse von Unterrichtssituationen		A. Grohnfeld(PL)	Tex, EGW		M, H	S I	2	Mo. 15-17	A 1180
1704	P	Einführung in die Textilmikroskopie		A. Schröder	Tex, W/T		M, H	P S I	1	n. V. (Blockveranstaltung)	A 1110
1705	K	Erwerb von Arbeitstechniken in verschiedenen gestalterischen Bereichen		R. Fink (LB)	Tex		M, H	P S I	2	n. V.	
1706	K	Grundlagen ästhetischer Problemlösungen im textilen Bereich		A. Schröder	Tex, W/T		M, H	P S I	2	Mo. 8-12 (Blockveranstaltung)	A 1180 A 1110
1707	K	Textilarbeit im Lernbereich Technik/Wirtschaft der Primar- und Orientierungsstufe: Durchführung und Auswertung einer Unterrichtseinheit für die Orientierungsstufe und Sekundarstufe I		A. Schröder	Tex, EGW		M, H	S I	3	Mi. 17-20 u. n. V.	A 1180
1708	K	Textilarbeit im Lernbereich Technik/Wirtschaft der Primar- und Orientierungsstufe: Durchführung und Auswertung einer Unterrichtseinheit für die Primarstufe		A. Schröder	W/T, EGW		M, H	P	3	Mi. 14-17 u. n. V.	A 1180

1)	2)	3)	4)	5)	5a)	Studiengbiet	6)	7)	8)	9)	10)	Raum
Veranstaltungs-kennziffer (VAK)	Veranstaltungsform	Titel der Veranstaltung (mit Kurzbeschreibung)		Veranstalter	Schwerpunkt und/oder Schulfach/ Lernbereich/berufl. Fachrichtung		Eignung für Semesterebenen	Eignung für Schulstufe	Semesterwochenstunden	Termin		
1709	X	Die Entwicklung einer Arbeitstätigkeit am Beispiel des Spinnens		Oh. Tolle (LB)	Tex		M, H	S I	3			
1710	X + P	Bau und Funktion von Schulmaschinen sowie Unfallverhütungsvorschriften für Textilarbeit		Ob. Tolle (LB)	Tex		M, H	S I	2	n. V.		A 1180
1711	X	Aufgaben textiler Fertigung für die Orientierungsstufe und Sekundarstufe 1		U. Meinken	Tex		M, H	S I	2	Do. 12-14		A 1180
1712/4	F	Beispiele ästhetischer Textilgestaltung für die Sekundarstufe 1		L. Tschamundjiove (T)	Tex		M	S I	2	n. V.		A 1180
1713	K	Bekleidungsfertigung (Grundkurs)		R. Barkemeyer (TA)	Tex		M	P S I	4	Mi. 8-10 Mi. 10-12		A 1180
1714	K + Pr	Arbeitsverfahren der Bekleidungsfertigung		D. Weickhardt (LB)	Tex		M, R	P S I	6	n. V.		A 1180
1715	E	Arbeitsorganisation bei der Bekleidungs-fertigung		U. Meinken	Tex		M, H	S I	2	Di. 12-14		A 1180
1603	K	Ergonomische/arbeitsmedizinische Grundlagen sowie ihre Bedeutung für Unterricht		R. Müller B. Wessels	Te, Tex, W/T, EGW, I		M, H	S I S II	2	Do. 8-10		B 1170
1607	K	Frauenarbeitsplätze in der Textilproduktion mit Erkundungen		R. Müller	Te, Tex		M, H	P	2	Mo. 15-17		B 1120
1716	Z	Depolymerisation von Polymeren		S. Milnera	Tex		M, H	S I	6	Do. 13-19		A 1110
1717	Z	Schnittkonstruktionen mit methodischer und didaktischer Aufbereitung		W. Dölp (LB)	Tex		M, H	S I	2	Di. 13-15		

* S II gilt nicht für Technik und Text

1)	2)	3)	4)	5)	5a)	6)	7)	8)	9)	10)	
Veranstaltungs- kennziffer (VAK)	Veranstaltungsform	Titel der Veranstaltung (mit Kurzbeschreibung)		Veranstalter	Schwerpunkt Lernbereich/Beruf/ Fachrichtung	Studiengabe	Eignung für Semesterstudien	Eignung für Schulstufe	Semester- wochenstunden	Termin	Raum
1800		<u>Ringveranstaltung</u> Töchter und Mütter oder Von der Lust und Unlust, Frau zu sein. (H. Ortman (FB 1/HL), K. Gallas (FB 8/HL), E. Dickmann (Bibl./LB), L. Monikova (FB 8/LB), P. Millhoffer (FB 8/LB), B. Rohr (FB 6/HL), Ch. Manske (FB 6/LB), U. Gerhard (FB 5/LB), R. Müller- Isenburg (FB 1/wiss. Ma.), A. D. Brockmann (FB 6/HL), H. Grubitzsch (FB7/HL), I. Buck (HfSS/HL), M. v. Frey- holdt (FB 5/HL), L. Heer-Kleinert (HfSS/ HfBKuM/LB), E. Meyer-Rentschhausen (HfSS/ LB)		EGW		M, H	S II		Mi. 16-19 (1 Std. Vorlesung) (2 Std. Arbeitsgruppen)	B 2890	
1300	K	Frauen im Faschismus - im Rahmen der Ring- veranstaltung 'Frauen' Es sollen Arbeitsbedingungen und Erziehung von Frauen unter den Bedingungen faschisti- scher Familienideologie in Deutschland und Italien untersucht werden. <u>Projekte</u> <u>Projekt:</u> Arbeit und Technologie im Repro- duktionsbereich (1. Projektsemester)		E. Dickmann	EGW	M, H	S II	2	Do. 10-12	Bereichsbibl	
1801	PP	Arbeit und Technologie im Reproduktions- bereich Im 1. Projektsemester steht die Analyse des Arbeitsplatzes "Haushalt" im Vordergrund, seine historische Entwicklung, seine ökonomi- sche Bedeutung, seine technologische Ver- änderung und die Auslagerung einzelner Funktionen in den beruflich organisierten Reproduktionsbereich		R. Drechsel W. Drechsel D. Gronwald A. Keil H. Krüger B. Ahlert (LB) H. Erbe H. Engelhardt (PL) Ch. Wedemeyer- Marwick (PL) K. Schimmel (PL)	EGW, ET, E+H, MT, Sowi, Wiwi	M	S II	1	Fr. 9-10	B 2890	

1)	2)	3)	4)	5)	5a)	6)	7)	8)	9)	10)	
Veranstaltungskennziffer (VAK)	Veranstaltungsform	Titel der Veranstaltung (mit Kurzbeschreibung)	Veranstalter	Schwerpunkt und/oder Schulfach/ Lernbereich/beruf. Fachrichtung		Studiengabiet	Eignung für Semesterstudien	Eignung für Schulstufe	Semesterwochenstunden	Termin	Raum
1802	AV	Für die Bearbeitung fachspezifischer Fragestellungen im Projekt stehen folgende Hochschullehrer und Zeiten zur Verfügung: Kurs Geschichte	W. Drechsel	EGW		M	S II	4	Fr. 13-15	B 3030	
1803	AV	Kurs Metalltechnik	H. Erbe (LB)	MT		M	S II	2	Fr. 13-15	A 2370	
1804	AV	Kurs Elektrotechnik	D. Gronwald	ET		M	S II	4	Fr. 13-15	B 2740	
1805	AV	"Norm - Küchen - Kindheit" und "neuer Sozialisationstyp" In kritischer Auseinandersetzung mit verschiedenen Sozialisationstheorien soll die Lebens- und Erfahrungswelt von Kleinkindern analysiert und mit den Ausbildungskonzeptionen der entsprechenden Berufsfachschulen konfrontiert werden.	H. Krüger	Sowi		M	S II	4	Fr. 13-15	B 3760	
1806	AV	Kurs Ernährung und Hauswirtschaft	B. Ahlert (LB)	E+H		M	S II	2	Fr. 13-15	B 1120	
1807	AV	Kurs Wirtschaftswissenschaften	NN	Wiwi		M	S II	2	Fr. 13-15	B 2770	
1808	AV	Kurs Schulpraxis I	H. Engelhardt (PL)	EGW		M	S II	2	Fr. 13-15	B 2780	
1809	AV	Kurs Schulpraxis II	Ch. Wedemeyer-Marwick (PL)	EGW		M	S II	2	Fr. 13-15	B 3200	
1810	AV	Kurs Schulpraxis III Es stehen zur Bearbeitung übergreifender Fragestellungen folgende Hochschullehrer und Zeiten zur Verfügung:	K. Schimmel (PL)	EGW		M	S II	2	Fr. 13-15	B 3780	
1811	AV	Arbeitsgruppe I	R. Drechsel H. Erbe	EGW		M	S II	4	Fr. 10-14	B 3030	
1812	AV	Arbeitsgruppe II	W. Drechsel D. Gronwald	EGW		M	S II	4	Fr. 10-14	B 2740	
1813	AV	Arbeitsgruppe III	A. Keil H. Krüger	EGW		M	S II	4	Fr. 10-14	A 2370	
1814	AV	Arbeitsgruppe IV	M. Kahnwald (LB)	EGW		M	S II	4	Fr. 10-14	B 3760	

1)	2)	3)	4)	5)	5a)	6)	7)	8)	9)	10)	Raum
Veranstaltungs- kennziffer (VAK)	Veranstaltungsform	Titel der Veranstaltung (mit Kurzbeschreibung)		Veranstalter	Schwerpunkt und/oder Schulfach/ Lernbereich/Beruf/ Fachrichtung	Studienggebiet	Eignung für Semesterstudien	Eignung für Schulstufe	Semester- wochenstunden	Termin	
1815	AV + FP	<u>Projekt: Arbeit und Beruf</u> (1. Projektsemester) Beruf und Bildung oder: Wem nützt die Berufsbildung?		H. Krüger F. Rauner H. Dachwitz (PL)	MT, EGW	M, H	S II	2	Di. 10-12		
1816	AV	Neuordnung der Elektroberufe		F. Rauner	ET, EGW	M, H	S II	2	Mo. 13-15	NW I -	
1817	AV	Neuordnung der Metallberufe		M. Hoppe (LB)	MT EGW	M, H	S II	2			
1818	AV	Lehr- und Lernbücher im Berufsfeld Elektrotechnik		F. Rauner	ET, EGW	M, H	S II	2	Do. 13-15	NW I -	
1213	AV + PP	<u>Projekt: Reproduktionsrisiken und soziale Bewegungen</u> (1. Projektsemester) Krise und soziale Bewegungen Gegenstand ist der Zusammenhang zwischen der Betroffenheit von wirtschaftlichen Krisenerscheinungen sowie Rationalisierungsmaßnahmen und sozialen Bewegungen, die als Reaktionen der Betroffenen interpretiert werden können. Im ersten Projektsemester werden geeignete Fallbeispiele für soziale Bewegungen ausgewählt und Kriterien für ihre Analyse erarbeitet.		R. Zoll B. Geissler (LB) R. Volk (LB)	Wiwi, EGW	M, H	S II	3	Di. 15-18	B 2820	
1214	AV	Industriearbeit als Gegenstand empirischer Sozialforschung Ziel des AV ist, den Industriebetrieb als Gegenstand empirischer Sozialforschung darzustellen, eine betriebswirtschaftlich orientierte und eine soziale Betrachtungsweise zu vergleichen sowie Forschungsmethoden kennenzulernen und kritisch zu diskutieren		W. Littek U. Heisig (LB) J. Jaudas (LB) U. Boehm	Wiwi EGW	M, H	S II	3	Di. 10-13	B 2750	

1)	2)	3)	4)	5)	5a)	6)	7)	8)	9)	10)
Veranstaltungskennziffer (VAK)	Veranstaltungsform	Titel der Veranstaltung (mit Kurzbeschreibung)	Veranstalter	Schwerpunkt und/oder Schulfach/ Lehrbereich/berufliche Fachrichtung	Studiengebiet	Eignung für Semesterstudien	Eignung für Schulstufe	Semesterwochenstunden	Termin	Raum
1215	AV	Qualifikationswandel und Ausbildung für kaufmännische Büroarbeit Ziel des AV ist, die Veränderungen der Arbeitsanforderungen kaufmännischer Angestellter durch technisch-organisatorische Veränderungen der Büroarbeit zu analysieren. Die Befunde sollen mit der kaufmännischen Berufsausbildung konfrontiert werden.	U. Boehm W. Littek D. Saurien (LB)	Wiwi, EGW		M, H	S II	3		
1216/4	I	Die Keynesche Wirtschaftstheorie Ziel des Tutoriums ist die Vermittlung der Keyneschen Wirtschaftstheorie und ihr Bezug auf aktuelle Wirtschaftsprobleme und deren Handhabung in Gegenüberstellung zur Marxschen Krisenerklärung	E. D. Paatz (T)	Wiwi, EGW		M	S II	2	Fr. 10-12	B 3780
1217	AV	Marxsche Krisentheorie I Die Marxsche Theorie	R. Zoll H. Bents (LB) E. Neumann (LB)	Wiwi, EGW		M, H	S II	3	Do. 10-13	B 1140
1819	AV	Arbeit, Qualifikationsanforderungen und Ausbildung des Bankkaufmanns	U. Boehm	Wiwi, EGW		M	S II	2		
1820	AV	Die Arbeit kaufmännischer Angestellter im Berufsschulunterricht Grundlegung für eine Unterrichtseinheit	H. J. Röbler (PL)	Wiwi, EGW		M, H	S II	3		

1)	2)	3)	4)	5)	5a)	6)	7)	8)	9)	10)
Veranstaltungskennziffer (VAK)	Veranstaltungsform	Titel der Veranstaltung (mit Kurzbeschreibung)		Veranstalter	Schwerpunkt und/oder Schulfach/Lernbereich/berufliche Fachrichtung	Studiengabel	Eignung für Semesterstufen	Eignung für Semesterwochenstunden	Termin	Raum
5343	PP	<p><u>Projekt: Geld in der realen Welt</u> (3. Projektsemester)</p> <p>Geld in der realen Welt (III) Diskussion aktueller geldpolitischer Probleme, insbesondere in der Bundesrepublik Deutschland und den USA</p>		O. Steiger	Wiwi		M, H S II	4		
5344	AV	<p>Allgemeine Theorie der Geldwirtschaft (III) Auseinandersetzung mit der Kritik der Keyneschen Fundamentalisten (G. L. S. Shackle, S. Weintraub, P. Davidson, H. P. Minsky) an der Neoklassischen Synthese</p>		O. Steiger	Wiwi		M, H S II	4		
5345	K	<p>Grundlagen der Geldtheorie (II) Fortsetzung der Lektüre von J. M. Keynes "Allgemeine Theorie der Beschäftigung des Zinses und des Geldes"</p>		O. Steiger	Wiwi		M, H S II	2		
5347	AV	<p>Die "neue" Geldpolitik der Bundesbank Die an Geldmengenzielen orientierte Politik der Bundesbank soll theoretisch und empirisch überprüft werden.</p>		F. Garbe (LB)	Wiwi		M, H S II	2		
5348	AV	<p>Geld und Geist (III)</p>		A. Sohn-Rethel	Wiwi		M, H S II	2		
1407	AV	<p>Auswertung einer Unterrichtseinheit</p>		D. Behrends (PL)	Wiwi, EGW		M, H S II	2		

1)	2)	3)	4)	5)	5a)	Studiengebiet	8)	7)	8)	9)	10)
Veranstaltungskennziffer (VAK)	Veranstaltungsform	Titel der Veranstaltung (mit Kurzbeschreibung)	Veranstalter	Schwerpunkt und/oder Schulfach/ Lernbereich/berufl. Fachrichtung			Eignung für Semesterstudien	Eignung für Schulstudie	Semesterwochenstunden	Termin	Raum
5311	PP	<u>Projekt: Arbeitslosigkeit und Sozialpolitik</u> (3. Projektsemester) Aktuelle Strategien der Sozialpolitik in der Bundesrepublik Deutschland (III)	H. Gerstenberger B. Voigt	MT, Wiwi, Sowi, EGW			M, H	S II	2		
5311/4	T	Aktuelle Strategien der Sozialpolitik in der Bundesrepublik Deutschland	K. H. Stach (T)	MT, Wiwi, Sowi, EGW			M	S II			
5312	AV	Geschichte und Theorie der Sozialpolitik (III)	H. Gerstenberger	MT, ET, Wiwi, Sowi, EGW			M, H	S II	3		
5313	AV	Theorie und Praxis der Bildungsplanung, unter besonderer Berücksichtigung der beruflichen Bildung (II)	B. Voigt	MT, ET, Wiwi, Sowi, EGW			M, H	S II	2		
5318	AV	Arbeitsmarkttheorien (III)	D. Schmidt	MT, Wiwi, Sowi, ET, EGW			M, H	S II			
5319	AV	Planung, Durchführung und Auswertung von Unterrichtseinheiten und weitergehenden Unterrichtsprojekten an Berufsschulen	P. Rau (PL) B. Voigt	MT, ET, Wiwi, Sowi, EGW			M, H	S II	4		
5316	K	Grundkurs Metalltechnik - Maschinenarbeit Der Kurs dient der Vorbereitung von Unterrichtsprojekten mit Jugendlichen ohne Arbeitsvertrag in Berufsschulen	W. Grieme (LB)	MT, ET, Sowi			M, H	S II	2	Mi. 16-18	Al/P-Werk
5315	K	Grundkurs Holztechnik Der Kurs dient der Vorbereitung von Unterrichtsprojekten mit Jugendlichen ohne Arbeitsvertrag in Berufsschulen	S. Zeh (LB)	MT, ET, Sowi			M, H	S II	2	Mi. 16-18	Al/P-Werk

1)	2)	3)	4)	5)	5a)	6)	7)	8)	9)	10)
Veranstaltungs- kennziffer (VAK)	Veranstaltungsform	Titel der Veranstaltung (mit Kurzbeschreibung)	Veranstalter	Schwerpunkt und/oder Schulfach/ Fachrichtung/berufl. Fachrichtung	Studiengabel	Eignung für Semesterstudien	Eignung für Schulstudie	Semester- wochenstunden	Termin	Raum
5317	K	Grundkurs Metalltechnik - Handarbeit Der Kurs dient der Vorbereitung von Unterrichtsprojekten mit Jugendlichen ohne Arbeitsvertrag in Berufsschulen	H. Bunke (LB)	MT, ET, Sowi		M, H	S II	2	Mi. 16-18	A1/P-Werk
5114	AV	Außerschulische Bildungsarbeit	B. Voigt	MT, ET, Wiwi, Sowi		M, H	S II	2		
		<u>Projekt: Frau und Beruf</u> (3. Projektsemester)								
1826	PP	Frau und Beruf	H. Ortmann A. Wulle (PL) U. Wischermann (LB)	Sowi, EGW		M, H	S II	1	Fr. 8-9	B 2190
1827	AV	Theorie der Arbeit und des Berufes (III)	H. Ortmann	Sowi, EGW		M, H	S II	3	Fr. 9-12	B 2190
1828	AV	Handeln und Erkennen (II) Vorbereitung und Durchführung von Unterrichtseinheiten	H. Ortmann A. Wulle (PL)	Sowi, EGW		M, H	S II	2	Fr. 13-15	B 2190
1829	AV	Spielpädagogik	NN (LB)	Sowi, EGW		M, H	S II	2		
1830	AV	Medien im Unterricht	U. Wischermann (LB)	Sowi, EGW		M, H	S II	2	Fr. 15-17	B 2190
1831	AV	Frauenarbeit Bundesrepublik Deutschland - Deutsche Demokratische Republik im System- vergleich	W. Umbreit (LB)	Sowi		M, H	S II	2		

1)	2)	3)	4)	5)	5a)	6)	7)	8)	9)	10)	
Veranstaltungskennziffer (VAK)	Veranstaltungsform	Titel der Veranstaltung (mit Kurzbeschreibung)	Veranstalter	Schwerpunkt und/oder Schulfach/ Lernbereich/Beruf/ Fachrichtung		Eignung für Semesterstufen	Eignung für Schulstufe	Semesterwochenstunden	Termin	Raum	
1832	PP+AV	<u>Projekt: Wissenschaft und Schule</u> (3. Projektsemester)									
		Auswahl und Legitimation schulischer Lerninhalte III	R. Drechsel F. Ortmann	Wiwi, EGW		M	S II	2	Di. 13-15	B 2740	
1833	AV	Entwicklung ökonomischer Theorien III	F. Ortmann	Wiwi		M	S II	2	Di. 10-12	B 1170	
1834	AV	Unterrichtsplanung	F. Rauner	ET, MT, EGW		H	S II	2	Mo. 15-17	NW I -	
1835	AV	Planung einer Unterrichtseinheit	R. Drechsel F. Ortmann R. Hartz (PL)	Wiwi, EGW		M	S II	2	Di. 15-17	B 2740	
1836	AV	Schulprojekt: Elektrische Energieversorgung in Kraftfahrzeugen	D. Gronwald	ET, EGW		M	S II	2	Mo. 13-15	NW I -	
1837	AV	Wissenschaftsgeschichte als Sozialgeschichte III	H. Heer (LB)	Wiwi		M	S II	2	Mo. 15-17	B 2740	
		<u>Einzelveranstaltungen im Teilstudiengang Hauswirtschaft/Ernährung</u>									
1838	K	Zusatzstoffe in Nahrungsmitteln	G. Lampe (LB)	E+H		M	S II	2			
1839	K	Planung und Durchführung von Unterrichtseinheiten mit experimentellem Schwerpunkt	H. Henschen (LB)	E+H		M	S II	2			
		<u>Einzelveranstaltung im Teilstudiengang Elektrotechnik</u>									
1840	Ko	Kolloquium Teilstudiengang Elektrotechnik	D. Gronwald F. Rauner	ET, EGW		M	S II	2			

1)	2)	3)	4)	5)	5a)	6)	7)	8)	9)	10)	
Veranstaltungskennziffer (VAK)	Veranstaltungsform	Titel der Veranstaltung (mit Kurzbeschreibung)		Veranstalter	Schwerpunkt und/oder Schulfach/ Lernbereich/berufliche Fachrichtung	Studienggebiet	Eignung für Semestertufen	Eignung für Schulstufe	Semesterwochenstunden	Termin	Raum
<u>Einzelveranstaltungen im Teilstudiengang Metalltechnik</u>											
1841	K	Ausgewählte Bereiche der Metalltechnik als Lehrinhalte beruflicher Bildung		H. Erbe (LB)	MT		M, H	S II	2	Mo. V.	
1842	K	Kritische Analyse des Modellversuchs "Mehrmediensystem Metalltechnik"		W. Gerwien (LB)	MT		M, H	S II	2	Mo. V.	
1843	K	Auswertung von Unterrichtseinheiten im Berufsfeld Metall Veranstaltungen von M. Hoppe siehe Aushang		G. Köthe (LB)	MT		M, H	S II	2	Mo. V.	
<u>Einzelveranstaltungen im Teilstudiengang Sozialwissenschaften/Sozialpädagogik</u>											
1844	K	Probleme der Dateninterpretation: Zum Verhältnis von qualitativen und quantitativen Daten		W. Heinz	Sowi		H	S II	3	Mo. 15-18	B 1130
6247	K	"Mädchenbildung"		A. D. Brockmann	Sowi		M, H		2		
6245	K	Medienarbeit mit Frauen II		M. von Behr (LB)	Sowi		M, H		4		
6246	K	Frauenpolitik in Parteien und Gewerkschaften		E. Pralle (LB)	Sowi		M, H		2		
6244	K	Sozialarbeiterinnen und Klientinnen: Vom Sexismus in sozialer Arbeit		A. D. Brockmann	Sowi		M, H		2		
5160	K	Sozialarbeit und Entwicklungshilfe in der 3. Welt		A. D. Brockmann	Sowi		M, H		2		
<u>Einzelveranstaltungen im Teilstudiengang Wirtschaftswissenschaften</u>											
1845	K	Einführung in die Geldtheorie		J. Müller (LB)	Wiwi		M, H	S II	2	Fr. 13-15	A 3570
1846	K	Grundlagen der Betriebswirtschaftslehre II		A. Kutsupis (LB)	Wiwi		M, H	S II	2	Fr. 10-12	B 3230
1404	K	Marktbezogene Betriebsfunktionen (Vertrieb, Marketing, Konsum und Wettbewerb, Produkt- und Preisbildung)		I. Hauchler (LB)	Wiwi		M, H	S I S II	2	Mo. 17-19	B 3780

1)	2)	3)	4)	5)	5a)	6)	7)	8)	9)	10)
Veranstaltungs- kennziffer (VAK)	Veranstaltungsform	Titel der Veranstaltung (mit Kurzbeschreibung)	Veranstalter	Schwerpunkt und/oder Schulfach/ Lernbereich/Beruf/ Fachrichtung		Eignung für Semesterstudien	Eignung für Schulstufe	Semester- wochenstunden	Termin	Raum
1405	K	Arbeitswissenschaft II (Gestaltung von Arbeitssystemen, Datenermittlung, Arbeitsunterweisung)	J. J. Camra	Wiwi		M, H	S I S II	3	Mo. 10-13	MZH 5100
6105	K	Ansätze zur Planung von Unterricht an kaufmännischen Schulen	G. A. Straka	Wiwi, EGW		M	S II	2		
1847	K	Arbeitnehmerorientierter Wirtschaftslehreunterricht	T. Hinrichs (LB)	Wiwi, EGW		M, H	S II	2	Fr. 8-10	B 1120
1236	Ko	Soziale Deutungsmuster oder subjektive Relevanzstrukturen	W. Littek R. Zoll	Wiwi, Sowl, EGW		H	S II	2	Do. 13-15	A 2270

1)	2)	3)	4)	5)	5a)	6)	7)	8)	9)	10)	
Veranstaltungs- kennziffer (VAK)	Veranstaltungsform	Titel der Veranstaltung (mit Kurzbeschreibung)		Veranstalter	Schwerpunkt und/oder Schulfach/ Lehrbereich/Dozult/ Fachrichtung	Studiengabiet	Eignung für Semesterstufen	Eignung für Semester- wochenstunden	Eignung für Schulstufe	Termin	Raum
1900	PP	<u>Projekt:</u> Staat und Religion (1. Projektsemester)									
		Staat und Religion	U. Kurth H. Schulz D. Kohlrausch (LB) P. Paschke (T)	LA, DP, SA		M, H	P S I S II	2	Do. 10-12 14-tägig	B 3230	
1900/4	T	Staat und Religion	P. Paschke (T)	LA, DP, SA		M	P S I S II	2			
1901	AV	Der historische Prozeß der 'Verchristlichung' des antiken Herrscherideals: Historische Entwicklungen und religionspolitische Bedingungen im Römischen Reich von 100 n. Chr. bis zur Zeit Konstantins		U. Kurth	LA, DP, SA	M, H	P S I S II	2	Fr. 13-15	B 3230	
1902	AV	Sakrales Königtum im Alten Testament und im Alten Orient		H. Schulz	LA, DP, SA	M, H	P S I S II	2	Do. 8-10	B 3230	
1303	AV	Quellenzeugnisse zum Urchristentum		D. Kohlrausch (LB)	LA, DP, SA	M, H	S I S II	2	Do. 17-19	B 2860	
1304	AV	Das Urchristentum in den Schullehrbüchern		D. Kohlrausch (LB)	LA, SA, EGW	M, H	S I S II	2	Do. 19-21	B 2860	

1)	2)	3)	4)	5)	5a)	6)	7)	8)	9)	10)	Raum
Veranstaltungskennziffer (VAK)	Veranstaltungsform	Titel der Veranstaltung (mit Kurzbeschreibung)		Veranstalter	Schwerpunkt und/oder Schulfach/ Lernbereich/beruflich Fachrichtung	Studiengabebereich	Eignung für Semesterstudien	Eignung für Schulstudie	Semester- wochenstunden	Termin	
1903	PP	<u>Projekt:</u> Ich-Entwicklung und Religion (3. Projektsemester) Ich-Entwicklung und Religion		U. Kurth J. Lott S. Gessulat C. Ilg (T) E. Marquard (PL)	LA, DP, EGW, SA	M, H	P S I S II	1	Di. 15-17 14-tägig	B 3230	
1903/4	T	Ich-Entwicklung und Religion		C. Joachim (T)	LA, DP, EGW, SA	M	P S I S II	2			
1904	AV	Leistung und Rechtfertigung II		U. Kurth	LA, DP, SA	M, H	P S I S II	2	Fr. 10-12	A 4250	
1905	Kurs	Didaktik, Curriculum-Theorie und Curriculumentwicklung I		U. Kurth	EGW	M, H	P S I S II	2	Do. 17-19	B 3230	
1906	AV	Religion in der Lebensgeschichte (Analyse von autobiographischen Texten, Statements, Interviews)		J. Lott	LA, DP, EGW, SA	M, H	P S I S II	2	Di. 8-10	B 3230	
1906/4	T	Religion in der Lebensgeschichte von Frauen		C. Ilg (T)	LA, DP, SA, EGW	M	P S I S II	2			
1907	AV	Soziale Karriere und Religion (III)		S. Gessulat	LA, DP, EGW, SA	M, H	P S I S II	2	Di. 10-12	B 3230	
1908	AV	Auswertung und Dokumentation einer Unter- richtseinheit		J. Lott E. Marquard (PL)	LA, EGW	M, H	S I S II	2	Di. 13-15	B 3230	

1)	2)	3)	4)	5)	5a)	6)	7)	8)	9)	10)
Veranstaltungskennziffer (VAK)	Veranstaltungsform	Titel der Veranstaltung (mit Kurzbeschreibung)	Veranstalter	Schwerpunkt und/oder Schulfach Lernbereich/beruf. Fachrichtung		Eignung für Semesterrufen	Eignung für Schulstufe	Semesterwochenstunden	Termin	Raum
1909	K	<u>Einzelveranstaltungen</u> Einführung in die Stammesreligionen	H. Schulz	LA, DP, SA		M, H	P S I S II	2	Mi. 18-20	B 3200
1910	K	Frühchristliche Gemeindeordnungen im Neuen Testament	H. Schulz	LA, DP, SA		M, H	P S I S II	2	Mi. 16-18	B 3200
1911	K	Der Methodenstreit in der Religionswissenschaft	J. Lott	LA, DP		M, H	S II	2	Mo. 8-10	B 2750
1912	K	Theologische Strömungen der Gegenwart	NN (LB)	LA, DP		M, H	P S I S II	2		
1913	K	Buddhismus II (Neuere Reformbewegungen)	A. van Dijk (LB)	LA, DP		M, H	P S I S II	2		
1914	K	Die Frau in den Religionen (Islam, Hinduismus, Buddhismus)	A. van Dijk (LB)	LA, DP		M, H	S I S II	2		
1915	Ko	Der Religionsunterricht in der Primarstufe	J. Lott	LA, EGW		M, H	P	2		
1916	K	Griechisch	NN (LB)	LA, DP		M, H	S I S II	4	n. V.	
1917	K	Hebräisch (II)	W. Klatt (LB)	LA, DP		M, H	S II	2	Mo. 13-15	A 3570
7147	K	Ethnopoetische Analysen II im Projekt: Trauminseln Karibik	H. Fichte (LB)	LA, DP		M, H	S I S II	2	Blocksem. n. V.	

1)	2)	3)	4)	5)	5a)	6)	7)	8)	9)	Termin	10)	Raum
Veranstaltungs- kennziffer (VAK)	Veranstaltungsform	Titel der Veranstaltung (mit Kurzbeschreibung)		Veranstalter	Schwerpunkt- und/oder Schulfach/ Lehrerbereich/ Fachrichtung	Studiengabeit	Eignung für Semesterstufen	Eignung für Semesterstufen	wochenstunden			
		<u>Grundkurse des 1. Studienabschnitts</u>										
2001	K+Ü	Grundkurs II Physik für Elektrotechniker		Ehricke, K. LB	E-Technik		2	6+2		Do 8-10 Fr 8-10	S S	136 136
2002	K+Ü	Mathematik II für Elektrotechniker		Hinrichsen, D.	E-Technik		2	4+2		Mo 10-12 Do 13-15	S S	136 136
2003	K+Ü	Grundgebiete der Elektrotechnik II		Bodden, Heinrich	E-Technik		2	4+1		Mo 14-15 Di 13-16	S S	136 136
2004	S	Technik und Gesellschaft II		Müller, Wilfried	E-Technik		2	3		Mo 15-18	S	136
2005	Z	Elektrodynamik I		Bodden, Heinrich	E-Technik		4	3+1		Di 8-11	S	135
2006	K	Einführung in die Technik digitaler Rechner		Beßlich, Philipp	E-Technik		4	2+1		Fr 8-11	S	131
2507	K	Mathematik IV für Physiker und Elektrotechniker		Schäfer, Rüdiger	E-Technik		4	4+2		Di 14-16 Mi 15-17	S S	304 136
2007	K+Ü	Werkstoffe und Bauelemente		NN LB	E-Technik		4	2+1		nach Ver- einbarung		
2008	K	Netzwerktheorie		Krist, U. LB	E-Technik		4	2+1		nach Ver- einbarung		
2009	L	Grundlagenlabor		Bislich, Roland Springer, J. Tutoren	E-Technik		4	4		nach Ver- einbarung		
2509	S	Interessenvertretung von Ingenieuren und Naturwissenschaftlern		Müller, Wilfried	E-Technik		4	2+1		Do 16-18	S	136

1)	2)	3)	4)	5)	5a)	6)	7)	8)	9)	10)	Raum
Veranstaltungs- kennziffer (VAK)	Veranstaltungsform	Titel der Veranstaltung (mit Kurzbeschreibung)	Veranstalter	Schwerpunkt und/oder Schulfach/ Lehrbereich/bez. u/ll Fachrichtung		Studienggebiet	Eignung für Semesterstudien	Eignung für Schulstudie	Semester- wochenstunden	Termin	
		<u>Einzelveranstaltungen</u> <u>Ergänzungstudiengang</u>									
2010	K	Elektrodynamik II	Bodden, Heinrich	E-Technik			6	?	2	Do 8-10	N 242
2011	K	Mathematische Methoden der Nachrichtentechnik I	Wasiljeff, Alex.	Nachricht.- Technik Hochfrequ.- Technik	3.4.1.1.a 3.3.1.b		6		2	Fr 10-12	N 135
2012	K	Hochfrequenztechnik I	Arndt, Fritz	Nachricht.- Technik Hochfrequ.- Technik	3.4.1.1.b		6		2	Di 10-12	N 242
2013	K	Digitale Nachrichtenverarbeitung	Noll, Peter	Nachricht.- Technik Hochfrequ.- Technik	3.4.1.1.d		6,8		2	Do 10-12	N 242
2014	K	Datentechnik - Übertragung digitaler Signale und Daten, Anwendung von Microcomputern in der Nachrichtentechnik	Beßlich, Philipp	Nachricht.- Technik Hochfrequ.- Technik	3.4.2.1.d		6		2	Mo 8-10	N 132
2015	K	Digitaltechnik - Kombinatorische und sequentielle Schaltnetze, Microcomputer	Beßlich, Philipp	Technische Kybernetik Nachricht.- Technik Hochfrequ.- Technik	3.4.1.2.c 3.4.1.1.d		6		2	Mo 10-12	N 132
2016	K+Ü	Prozeßrechenstechnik und Mikro- Prozessoren	Popović, Dobriv.	Technische Kybernetik	3.4.1.2.b		6		2+1	Fr 10-12 +nach Ver- einbarung	N 125
2017	K	Praktische Regelungstechnik	Sobotta, W. LB	Technische Kybernetik	3.4.1.2.a		6		2	nach Ver- einbarung	
2018	K	Leistungselektronik I	Roy, Chandra	Technische Kybernetik	3.4.1.2.c		6		2	Fr 8-10	N 126

1)	2)	3)	4)	5)	5a)	6)	7)	8)	9)	10)
Veranstaltungs- kennziffer (VAK)	Veranstaltungsform	Titel der Veranstaltung (mit Kurzbeschreibung)	Veranstalter	Schwerpunkt und/oder Schulfach/ Lehrbereichsbezug/ Fachrichtung	Stundengebiet	Eignung für Semesterstufen	Eignung für Schulstufe	Semester- wochenstunden	Termin	Raum
2019	Z+Ü	Lineare Regelungssysteme - Einführung in die Grundlagen der Regelungstechnik, insbesondere die Zustandsraummethode	Ludyk, Günter	Technische Kybernetik	3.4.1.2.a	6		2+1	Di 10-12 nach Ver- einbarung	N 125
2020	Z+Ü	Prozeßidentifikation mit Prozeßrechner - Deterministische Methoden	Pepović, Dobriv.	Technische	3.4.1.2.b	6,8		2+1	Do 10-12 nach Ver- einbarung	N 125
2021	K	Abtastregelungssysteme - Ziel des Kurses ist der Entwurf von Regelungsalgorithmen für Prozeßrechner	Ludyk, Günter	Technische Kybernetik	3.4.1.2.e	8		?	Do 8-10	N 125
2023	K	Operationsforschung I - Einführung in die Lineare Optimierung und graphentheoretische Methoden	Hönerloh, Heinr.	Technische Informatik	3.4.1.3.d	6		3	Mi 8-11	N 131
2024	K	Ausgewählte Kapitel aus der Höheren Mathematik - Lineare Räume, lineare Operatoren, Orthogonalreihen, Funktionen in Komplexen, partielle Differentialgleichungen	Nake, Frieder	E-Technik	3.3.1.b	6,8		4+2	Di 8-10 Do 13-15	N 132 N 132
2025	K	Wahrscheinlichkeitstheorie für Ingenieure	Hönerloh, Heinr. Marte, Gerd	E-Technik	-	6		4	Di 8-10 Do 8-10	N 131 N 131
2026	S	Theorien von Ingenieuren und Natur- wissenschaftlern über den Zusammenhang von technischem und gesellschaftlichem Fortschritt	Hellige, Hans-D.	E-Technik	3.3.1.e	6		3	Di 14-17	N 135
2509	S	Interessenvertretung von Ingenieuren und Naturwissenschaftlern	Müller, Wilfried	E-Technik	3.3.1.e	8		2	Do 16-18	S 136
2027	S	Verkehrssysteme	Hönerloh, Heinr. Marte, Gerd	E-Technik	-	6,8		2	Di 14-16	N 133

1)	2)	3)	4)	5)	5a)	6)	7)	8)	9)	10)
Veranstaltungs- kennziffer (VAK)	Veranstaltungsform	Titel der Veranstaltung (mit Kurzbeschreibung)	Veranstalter	Schwerpunkt und/oder Schullauch/ Lernbereich/Bevull Fachrichtung	Studienggebiet	Eignung für Semesterstudien	Eignung für Schulstufe	Semester- wochenstunden	Termin	Raum
		PROJEKTE =====								
		<u>ATEP</u> Automatisierung technischer Prozesse								
2028	PL	Plenum	Roy, Chandra Ludyk, Günter Popovič, Dobriv.	Technische Kybernetik	-	6		2	nach Ver- einbarung	
2029	AV	Steuerung, Regelung, Analyse und Simula- tion in der Leistungselektronik und bei der Antriebstechnik	Roy, Chandra	Technische Kybernetik	3.4.1.2.c	6		4	Do 13-17	N 126
2030	AV	Simulation technischer Systeme	Roy, Chandra	Technische Kybernetik	3.4.1.2.d gemäß 6.2.1	8		2	Fr 10-12	N 126
2031	K+U	Mathematische Grundlagen der Automatisierung	Ludyk, Günter	Technische Kybernetik	3.4.1.2.b	6		2+1	nach Ver- einbarung	
2032	K+U	Realzeit-Programmierung auf Prozeßrechnern	Popovič, Dobriv.	Technische Kybernetik	3.4.1.2.b	8		2+1	Fr 13-15 + nach Ver- einbarung	N 125
		<u>SIGMA</u> Signalverarbeitung, Methoden und Anwen- dungen in der Hochfrequenztechnik, Akustik und Optik								
2033	Pl	Plenum	Arndt, Fritz Wasiljeff, Alex.	Nachricht.- Technik Hochfrequ.- Technik	3.4.1.1.a 3.4.1.1.b	6,8		2	Fr 14-16	N 135
2034	K+U	Mathematische Methoden der Signalver- arbeitung	Noll, Peter	Nachricht.- Technik Hochfrequ.- Technik	3.4.1.1.d	6,8		3+1	Di 14-18	N 132
2035	AV	Mathematische Methoden der Impulstechnik	Wasiljeff, Alex.	Nachricht.- Technik Hochfrequ.- Technik	3.4.1.1.a	8		4	Di 14-18	N 331
2036	AV	Impulsübertragung	Arndt, Fritz	Nachricht.- Technik Hochfrequ.- Technik	3.4.1.1.b	8		4	Di 14-18	N 242

1)	2)	3)	4)	5)	5a)	6)	7)	8)	9)	10)	
Veranstaltungskennziffer (VAK)	Veranstaltungsform	Titel der Veranstaltung (mit Kurzbeschreibung)	Veranstalter	Schwerpunkt und/oder Schulfach/Lernbereich/Beruf/Fachrichtung		Prüfungsgebiet laut DPO	Eignung für Semesterklausuren	Eignung für Schultüte	Semesterwochenstunden	Termin	Raum
		<u>PROJEKTUNABHÄNGIGE VERANSTALTUNGEN FÜR STUDENTEN MITTLERER SEMESTER</u>									
2501	K+P+U	Grundkurs II für Physiker (Diplom)	Simhan, Krishna	Physik	3.2	M	S2	8	Di 10-12 Do 10-12 Fr 10-12 +nach Vereinbarung	S 136 S 136 S 437	
2502	K+U	Mathematik II für Physiker	Dombrowski, H.D.	Mathematik	3.3	M	S2	4+2	Mi 13-15 Fr 13-15 +n.Vereinb.	S. 136 S 136	
2503	K+P	Grundkurs II für Physiklehrer (Optik, Thermodynamik)	Mayer-Heinricy 2 Tutoren	Physik	-	M	S1, S2	7	Do 13-16 Fr 10-12 +n.Vereinb.	N 242 N 242	
2504	K+U	Mathematik für Lehrer II	Horneffer, Klaus	Mathematik	-	M	S1, S2	2	Mo 10-12	N 242	
2505	K	Gesellschaftliche Voraussetzungen und Folgen der Physik	Müller, Wilfried	BGW	3.4	M		3	Di 14-17	N 313	
2506	K+P+U	Grundkurs IV Diplom - Einführung in die Quantenphysik und in die statistische Thermodynamik auf der Basis des Lehrbuches Alonso Finn Bd. III	NN	Physik	3.2	M	S2	8	Mo 8-10 Do 8-10	N 313 N 313	
2507	K+U	Mathematik IV für Physiker und Elektrotechniker	Schäfer, Rüdiger	Mathematik	3.3	M		4+2	Di 14-16 Mi 15-17 +n.Vereinb.	S 304 S 136	
2026	S	Theorien von Ingenieuren und Naturwissenschaftlern über den Zusammenhang von technischem und gesellschaftlichem Fortschritt	Hellige, Hans-D.	BGW	3.4	M	S2	3	Di 14-17	N 135	
2509	K	Interessenvertretung von Ingenieuren und Naturwissenschaftlern	Müller, Wilfried	BGW	4.3	H		2	Do 16-18	S 136	
2510	K+P+U	Grundkurs IV Physik (Lehrer)	Staudé, Wilfried	Physik	-	K	S1, S2	7	Do 10-12 Fr 8-11 +n.Vereinb.	N 313 N 313	
2511	K	Theoriebildung zur Atomphysik in S1 und S2 (parallel zum Grundkurs IV Lehrer)	Kiedderer, Hans	Physik	-	M, H	S1, S2	4	Do 13-15 Fr 13-15	N 313 N 313	

1)	2)	3)	4)	5)	5a)	6)	7)	8)	9)	10)
Veranstaltungs- kennziffer (VAK)	Veranstaltungsform	<u>Titel der Veranstaltung (mit Kurzbeschreibung)</u>	Veranstalter	Schwerpunkt und/oder Schulfach/ Lehrbereich/berufl. Fachrichtung	Pflichtungsgebiet laut DPO	Eignung für Semesterstufen	Eignung für Schulstufe	Semester- wochenstunden	Termin	Raum
		<u>ERGÄNZUNGSFÄCHER FÜR DEN 1. STUDIENABSCHNITT</u>								
2512	K+U	Einführung in die Chemie	NN		3.5	M		4		
2513	K	Einführung in die Biologie	NN		3.5	M		2		
2514	K	Elektronik für Physiker	NN		3.5	M		2		
		<u>KURSVERANSTALTUNGEN DES 2. STUDIENABSCHNITTS PFLICHTVERANSTALTUNGEN</u>								
2515	K+U	Theoretische Physik II: Klassische Feldtheorie	Jaisli, Walter 2 Tutoren	Physik (Theorie)	4.1	H	S1, S2	4	Di 10-12 Fr 10-12	S 438 S 438
2516	K+U	Theoretische Physik IV: Statistische Thermodynamik	Noack, Cornelius 1 Tutor	Physik (Theorie)	4.1	H	S1, S2	4	Di 10-12 Fr 10-12	N 226 N 226
		<u>WAHLPFLICHTVERANSTALTUNGEN FÜR STUDENTEN DES 2. STUDIENABSCHNITTS</u>								
2517	K	Bioenergetik - Molekulare Grundlagen der biologischen Energieumwandlungen	Mayer-Heinricy		4.5	H	S1, S2	2	nach Ver- einbarung	
2518	K	Systemdynamik - Systemdynamik als Planungsinstrument: Die Grenzen des Wachstums. Mit Hilfe der SD können ökologische, biologische und soziale Systeme simuliert werden. Nach einer Einführung besprechen wir die Weltmodelle, die unter dem Namen 'Grenzen des Wachstums' weltweit diskutiert werden.	Dreybrodt, Wolfg.	BGW EGW	4.5 4.3	M, H		2	nach Ver- einbarung	
2519	K	Einführung in die Thermodynamik	Simhan, Krishna	Physik	4.5	M, H	SP	4	Di 8-10 Fr 8-10	N 133 N 133

1)	2)	3)	4)	5)	5a)	6)	7)	8)	9)	10)
Veranstaltungskennziffer (VAK)	Veranstaltungsform	Titel der Veranstaltung (mit Kurzbeschreibung)	Veranstalter	Schwerpunkt und/oder Schulfach/Lehrbereich/berufl. Fachrichtung	Prüfungsgeschieht laut DFO	Eignung für Semesterstudien	Eignung für Schulstufe	Semesterwochenstunden	Termin	Raum
2520	K	Einführung in die Kernphysik	v. Ehrenstein, D.	Physik	4.5	M, H	S2	2	Do 15-17	N 133
2521	K	Einführung in die Eichtheorien	Noack, Cornelius	Physik (Theorie)	4.5	M	S2	4	nach Vereinbarung	
2522	S	Seminar über Forschungsprobleme der Theoretischen Physik	Jaisli, Walter Noack, Cornelius	Physik (Theorie)		H	S2	2	nach Vereinbarung	
2523	S	Ausgewählte Probleme der modernen Physik - Quantentheorie mit "hidden parameters". Anhand von Arbeiten v. Bohm, de Broglie, Einstein: Alternativen" zur Kopenhagener Schule". Seminar über von Studenten gewünschte Themen, z.B. Kosmologie, Sternentwicklung; Elementarteilchen; Vergleich der Herangehensweise an die Farbenlehre von Goethe und Newton	Jaisli, Walter		4.5	M, H		2	Mi 16-18	S 438
2524	K	Kristallographie - Aufbau der kristallinen Festkörper, die Bravais-Gitter, Kristallsysteme, Symmetrie, Strukturtypen und Bestimmung von Kristallstrukturen (Röntgen- und Elektronenbeugung)	Ryder, Peter	Physik	4.5	M, H	S2	4	nach Vereinbarung	
2525	P	Fortgeschrittenenpraktikum Forschungsgerätepraktikum	Boseck, Siegfried	Physik	4.2	H	S1, S2	6	nach Vereinbarung	
2526	P	Nachrichtentechnische und hochfrequenztechnische Meßübungen im HF-Labor für Physikstudenten	Grauerholz, D.	Physik				3	nach Vereinbarung	N 239-240 HF-Labor
2527	P	Schulgerätepraktikum	Siegert, Wolf Seidel (LB)	Physik EGW		M, H	S1, S2	2	Mi 15.19 14-tägig	N 312 Fraktikum
2528		Optische Phänomene - Ergänzung zu den Grundkursen für Diplom- und Lehrerstudiengänge. Auch die Experimentiertechnik wird thematisiert, ggf. in Verbindung mit der Veranstaltung 'Schulgerätepraktikum'	Siegert, Wolf	Physik	3.2	M	S1, S2	2	Fr 15-17	N 313
2529	AV	Planung einer Unterrichtseinheit	Siegert, Wolf	Physik		M, H	S2	4	Mo 13-17	N 323

1)	2)	3)	4)	5)	5a)	6)	7)	8)	9)	10)	
Veranstaltungs- kennziffer (VAK)	Veranstaltungsform	Titel der Veranstaltung (mit Kurzbeschreibung)		Veranstalter	Schwerpunkt und/oder Schulfach/ Lernbereich/Beruf/ Fachrichtung	Prüfungsfeld laut DPO	Eignung für Semesterferien	Eignung für Schulstufe	Semester- wochenstunden	Termin	Raum
		<u>PROJEKTE</u>									
		<u>Bildanalyse</u>									
		(Keine Aufnahme von Studenten des 1. Studienabschnitts)									
253C	PP	Bildanalytik	Boseck, Siegfried Ryder, Peter Stauße, Wilfried	Physik	4.4	M, H	S2	2	Mo 10-12	N 331	
2531	AV	Datenverarbeitung in Bildanalytik und Massenspektrometrie II - Experimentelle Durchführung der Daten- verarbeitung an Bildern und Massenspektren incl. Signalentfaltung	Boseck, Siegfried	Physik	4.4	M, H	S2	4	Mo 13-17	N 330	
2532	AV	Theoretische Grundlagen der Entfaltung und Bildanalyse II, orthogonale Trans- formationen, Modellfunktionen, statistische Effekte	Boseck, Siegfried Ryder, Peter	Physik	4.4	M, H	S2	2	Di 8-10	N 331	
2533	AV	Entfaltung von energiedispersiven Röntgenspektren - Entwicklung und Testen eines Programms für die on-line Auswertung von EDX- Spektren am Elektronenmikroskop 301	Ryder, Peter	Physik	4.4	M, H	S2	4	Mo 13-17	N 133	
		<u>KERNENERGIE/ENERGIE (KEGIE)</u>									
		Die Energiepolitik beeinflusst sehr stark die Industriegesellschaft wie die in der Bundesrepublik. Im Rahmen des Projekts wird die Energiepolitik kritische verfolgt. Hierzu werden eigene inhaltliche Beiträge erarbeitet.									
2534	Plenum		v. Ehrenstein, D. Fieblinger, Günth. Simhan, Krishna	Projekt	3.6	M, H	P, S1, S2	2	Mo 10-12	S 437	
2535	AV	Alternative Energien	Simhan, Krishna	Physik		M, H	P, S1, S2	4	Mo 8-10 Fr 13-15	S 437 S 437	
2536	UE	Auswertung einer Unterrichtseinheit	v. Aufschnaiter Fieblinger, Günth.	Physik		H	P, S1, S2	2	nach Ver- einbarung		
2537	AV	Reaktortechnologie	v. Ehrenstein, D. Kirchner, G.	Physik	3.6	M, H		2	Do 13-15	N 133	

1)	2)	3)	4)	5)	5a)	6)	7)	8)	9)	10)	
Veranstaltungs- kennziffer (VAK)	Veranstaltungsform	Titel der Veranstaltung (mit Kurzbeschreibung)		Veranstalter	Schwerpunkt und/oder Schulfach/ Lehrbereich/bewufl. Fachrichtung	Prüfungsbereich laut DPO	Eignung für Semesterstudien	Eignung für Schulstufe	Semester- wochenstunden	Termin	Raum
		<u>Radioaktivität und Schwermetallbelastung im Unterweserraum</u> (Keine Neuaufnahme von Studenten)									
2538	P	Plenum		Bleck-Neuhaus, J.	Physik	4.4	M, H	S2	2	Mo 10-12	S 438
2539	K	Grundlagen der Röntgenfluoreszenzanlage mit Schwerionen		Rieka, H.H. LB	Physik	4.4	H		4	nach Vereinbarung	
2540	K	Luftbelastung in der Freien Hansestadt Bremen		Maywald, C. LB	Physik	4.4	H		4	Di 10-12 Fr 10-12	S 437 K 330
2541	K	Wasser- und Sedimentuntersuchungen im Weserästuar		Wehrse, R. LB	Physik	4.4	H		4	Mo 14-16 Fr 14-16	S 437 S 438
2542	K	Theorie der Röntgenfluoreszenz Quantenelektrodynamik		Jaisli, Walter	Physik	4.4	M, H		2	Mi 10-12	S 438
2543	AV	Kernfusion - Im 3. Projektsemester Erstellung einer Broschüre: Darstellung und Kritik der Hauptlinien der Kernfusion, Diskussion möglicher Alternativen		Bleck-Neuhaus, J.	Physik	4.4	M, H		2	Di 12-14	S 438
		<u>Simulationskammer</u> Untersuchungen zum Synergismus von physikalischen und chemischen Einwirkungen auf Stoffwechselfvorgänge									
2544	PP	Plenum (Im Projekt aufgenommen werden nur Chemie- und Biologiestudenten des 2. Studienabschnittes)		Diehl, Horst Elsner, Regine Jastorff, Bernd	Chemie Biologie Physik	3.6 4.4	H	S2	1		NW 2
2545	AV	Struktur-Wirkungskorrelation am Beispiel ausgewählter Naturstoffanaloga (Planungsphase)		Jastorff, Bernd	Chemie Biologie		H	S2	3		NW 2

1)	2)	3)	4)	5)	5a)	6)	7)	8)	9)	10)	
Veranstaltungs- kennziffer (VAK)	Veranstaltungsort	Titel der Veranstaltung (mit Kurzbeschreibung)		Veranstalter	Schwerpunkt und/oder Schulfach/ Lehrbereich/Beurteil- fachrichtung	Prüfungsbereich laut DPO	Eignung für Semesterklausuren	Eignung für Schulstufe	Semester- wochenstunden	Termin	Raum
2546	AV	Experimentelle und statistische Gesichtspunkte zur Auswertung von Versuchsergebnissen		Diehl, Horst	Biologie Physik	3,6 4,4	M, H		3	Mo 8-10	N 131
2547	AV	Sozialanthropologische Fragestellungen <u>Spielorientierung</u> Spielorientierung im mathematischen, naturwissenschaftlichen und Sachunterricht		Elsner, Regine	BGW		M, H	F, S ¹ , S ²	2	Mo 14-16	N 131
2548	PL	Plenum Analyse von spielorientiertem Unterricht		v. Aufschnaiter Münzner, Hans-F. Schindler, Manfr. Schwedes, Hannel. Wille, Regina Wrede, H. (PL)	EGW		M, H	F, S ¹ , S ²	2	Mo 10-12	N 313
2549	S	Spielen und Lernen 3 b		v. Aufschnaiter	EGW		M, H	F, S ¹ , S ²	2	Mo 14-16	N 313
2550	AV	Auswertung einer Unterrichtseinheit zum Physikunterricht OS		v. Aufschnaiter	Physik		M, H	S ¹ , S ²	4	Di 14-16 Fr 13-15	N 330 N 330
2551	AV	Auswertung einer Unterrichtseinheit im mathematisch.-naturwissenschaftlichen Sachunterricht		Schwedes, Hannel.	Sachunterr. Wirtsch. Technik EGW		M, H	F	4	Fr 8-12	N 331
2552	AV	Spielen und Lernen im mathematisch.-naturwissenschaftlichen Sachunterricht		Schwedes, Hannel.	Physik Chemie Biologie Sachunterricht, EGW		M, H	F, S ¹	2	Mo 14-16	N 331
0305	K	Kinder- und Jugendsachbücher - Wir wollen die derzeit angebotenen Bücher analysieren, die Rezeption durch die Kinder untersuchen und Kriterien für die Nutzung im Unterricht entwickeln		Schwedes, Hannel. Schmidt, Jörg	EGW Sachunterricht Kazuarichten- technik		M, H	F, S ¹	2	Mo 16-18	NW 2

1)	2)	3)	4)	5)	5a)	6)	7)	8)	9)	10)	Raum
Veranstaltungskennziffer (VAK)	Veranstaltungsform	Titel der Veranstaltung (mit Kurzbeschreibung)		Veranstalter	Schwerpunkt und/oder Schulfach/ Lehrbereich/Beurteil- fachrichtung	Prüfungsgebiet laut DPO	Eignung für Semesterstudien	Eignung für Schulstufe	Semester- wochenstunden	Termin	
2554	PL	<u>Weserwasser</u> Interdisziplinäre Untersuchung der Weser und ihrer Nutzung. Die Messung biologisch-chemischer oder physikalischer Parameter in der Weser, im Trinkwasser und im Entwässerungssystem und Modellversuche im Labor sollen zum Verständnis der naturwissenschaftlichen Probleme bei der Nutzung eines Gewässers führen.		Schirmer, Michael Thiemann, Wolfg.		3.6 4.4	M, H	P, S1, S2	2	Mo 10-12	B 1290
2555	AV	Ökosystem Weser -- Experimentelle und theoretische Fragestellungen werden angeboten, die zum Teil eine Fortführung alter Fragestellungen aus dem Projektbereich behandeln. Es werden Laborbesprechungen durchgeführt.		Bätjer, Klaus Schirmer, Michael Thiemann, Wolfg.		3.6 4.4	M, H	P, S1, S2	4	Mo 13-17	B 1290
2556	S	Umgang des Menschen mit Wasser		Schirmer, Michael Thiemann, Wolfg.		3.6 4.4	M, H	S1, S2	2	Mo 10-12	A 1290
2557	PL	<u>Wissenschaftstheorie im Physikunterricht</u> (Keine Neuaufnahme von Studenten)		Jaisli, Walter Niederer, Hans Heidbreder (PL)	Physik		M, H	S2	2	Mo 10-12	H 226
2558	AV	Evaluation der Unterrichtseinheit		Niederer, Hans Heidbreder (PL)	Physik		M, H	S2	4	nach Vereinbarung	
2559	AV	Philosophische Voraussetzungen zur Entstehung der neuzeitlichen Naturwissenschaften		Engelmann, P. (LB)	BGW		M, H	S1, S2	2	nach Vereinbarung	

1)	2)	3)	4)	5)	5a)	6)	7)	8)	9)	10)	
Veranstaltungs-kennziffer (VAK)	Veranstaltungsform	Titel der Veranstaltung (mit Kurzbeschreibung)		Veranstalter	Schwerpunkt und/oder Schuljahr/Lehrbereich/verf. Fachrichtung	Studiengebiet	Eignung für Semesteruln	Eignung für Schulstufe	Semesterwochenstunden	Termin	Raum
		<p>Vorbemerkung</p> <p>Dieses Lehrveranstaltungsprogramm gliedert sich in die für Biologie, die für Biologie/Chemie gemeinsam und die für Chemie allein als studiengangsbezogenen anerkannten Lehrveranstaltungen. Fehlen in Spalte 5 Angaben, ist die jeweilige Veranstaltung für Diplom- und Lehrender Studenten geeignet. Die Semesterwochenstundenzahlen fußen auf den Musterstudienplänen für die Diplomstudiengänge. Lehrender Studenten sollten sich in dieser Hinsicht beraten lassen. Für den Studiengang Biologie sind die mit der jeweiligen Veranstaltung abdeckbaren Prüfungsgebiete noch nicht vermerkt, da eine Diplomprüfungsordnung für alle Studentenjahrgänge z. Zt. (Febr. '80) noch nicht existiert.</p> <p>Aus den zahlreichen mit N.N. ausgewiesenen Veranstaltungen wird ersichtlich, daß der Fachbereich auf eine große Zahl von wissenschaftlichen Mitarbeitern angewiesen ist, um die Praktikums- und Übungsanteile im Studium realisieren zu können. Eine ausreichende personelle Ausstattung ist z. Zt. noch nicht gesichert.</p>									
		<u>Grundstudium / Grundkursbereich</u>									
3000	K + P	Struktur und Funktion I (Pflanzen)		<u>W. Heyser</u> NN, NN					5	siehe Ankündigung bei Semesterbeginn	
3001	K + P	Struktur und Funktion der Organismen (Struku II) (Wirbellose Tiere)		<u>H. Witte</u> NN, NN				FS ₁ S ₂	4	2 Kurse: A) Dienstag B) Freitag Jeweils Theorie: 8-10 Prakt: 10-13 und 14-17	2. Semester- hälfte B 3240 A 0242
		An ausgewählten Gruppen der wirbellosen Tiere sollen Methoden morphologischen Arbeitens kennengelernt und die wichtigsten phylogenetischen Zusammenhänge und Abwandlungen der Wirbellosen erarbeitet werden.									
3002	K + U	Formenkenntnis Pflanzen		<u>K.H. Kreeb</u> <u>R. Weinmann (IB)</u>				FS ₁ S ₂	2	Gruppe A 11-13 Gruppe B 12-15	B 3240
		Über die Vermittlung von theoretischen Grundlagen zum Artbegriff und zur Systematik der Pflanzen soll an Hand von Bestimmungsübungen in die Formenkenntnis eingeführt werden.									
3003	K + P + EX	Formenkenntnis Tiere		<u>G. Weidenmann</u> <u>M. Schirmer</u>				FS ₁ S ₂	2	Di. 14-17	Mikroskopier- Zone (B 3242
		Einführung in die Systematik und Taxonomie vorwiegend limnischer Wirbelloser. Bestimmung, Faunistik und Ökologie der Grabenfauna in der Umgebung der Universität (Blockland, St.-Jürgens-Land).									
3004	K + P	Entwicklungsbiologie (für Studenten im 4. Fachsemester)		<u>K. Schaub</u> <u>A. Hildebrandt</u> NN, NN				FS ₁ S ₂	2	Di. 2 Parallelveranstalt. 1. 9-12 2. 14-17	B 3240 B 3110 Zone 3+4

1)	2)	3)	4)	5)	5a)	6)	7)	8)	9)	10)
Veranstaltungs- kennziffer (VAK)	Veranstaltungsform	Titel der Veranstaltung (mit Kurzbeschreibung)	Veranstalter	Schwerpunkt und/oder Schulfach/ Lehrbereich/berufli. Fächrichtung	Studienggebiet	Eignung für Semesterstudien	Eignung für Schulstufe	Semester- wochenstunden	Termin	Raum
3005	K + P	Entwicklungsbiologie (für Studenten im 6. Fachsemester) Im Vordergrund dieser Lehrveranstaltung sollen die allgemeinen Gesetzmäßigkeiten der ontogenetischen Entwicklung bei Pflanzen und Tieren einschl. ihrer molekularen Grund- lagen stehen.	<u>K. Schauz</u> A. Hildebrandt NN, NN			M	S ₁ S ₂	3	Fr. 2. Parallelve 1. 9-12 2. 14-17	veranstalt. B 3240 B 3110 Zone 3+4
3006	K + P	Neurobiologie und Verhaltensphysiologie	<u>H. Flohr</u> <u>G. Roth</u>			∞		4 (3+1)	Do. 9-12 14-17	∞ 3120
3007	K+P+Ex	Ökologie Einführung in die Ökologie; Struktur und Funktion von Ökosystemen; Wechselbeziehungen zwischen Organismen und unbelebter Umwelt, sowie zwischen Organismen untereinander; Ökologische Prinzipien des Umweltschutzes und der Nutzung natürlicher Ressourcen.	<u>G. Weidemann</u>			∞	P, S ₁ , S ₂	3	Di. 9-11 bzw. 9-11 Di. 14-16 bzw. 14-18	A 0242 A 4030 A 0242 A 4030
3008	S + P	Einführung in die Didaktik und Methodik des Biologieunterrichts Im Hinblick auf die UE im WS 80/81 sollen neben der Klärung des Gegenstandes und In- haltes der Fachdidaktik bestimmte Schwer- punkte für die verschiedenen Schulstufen er- arbeitet werden, z.B. Lehr- und Lernformen, Medienkunde, Curriculafragen ... Die dabei gewonnenen Ergebnisse sollen in Hospitatio- nen praktisch erhärtet werden.	<u>K. H. Pfeiffer</u> <u>W. Schliwa</u>	L	FD	M, H	PS ₁ S ₂	2	Do. 10-12	∞ 3120
3009		Chemie für Biologen	NN (LB)			∞		4		
3010	K + P	Physik für Biologen I Geometrische Optik; Wellenoptik; Elektrische Geräte und Schaltungen; Grundzüge der Mole- kül-, Atom- und Kernphysik; Spektrometrie	<u>H. Diehl</u> NN			∞		4	siehe Ankündigung	
3011	K + U	Mathematik für Biologen und Psychologen	R.-E. Hoffmann			∞		2+2	Do. 10-12 Do. 14-16	siehe Ankündg.

1)	2)	3)	4)	5)	5a)	Studienggebiet	6)	7)	8)	9)	10)	Raum
Veranstaltungs- kennziffer (VKK)	Veranstaltungsform	Titel der Veranstaltung (mit Kurzbeschreibung)		Veranstalter	Schwerpunkt und/oder Schulfach/ Lehrbereich/besond. Fachrichtung		Eignung für Semesterklausuren	Eignung für Schulstufte	Semester- wochenstunden	Termin		
3012	K	Vertiefungs- und Spezialisierungsbereich Molekularbiologisches Praktikum (Theorie)		L.H. Grimme A. Hildebrandt V. Kasche L. Rensing			H	S II	3	Mi. 14-17	A 4040 oder A 0242	
3013	S	Theorie Biologischer Systeme		G. Roth L. Rensing G. Weidemann			M, H			Di. 16-18	A 0242	
3014	S	Mechanismen und Bedeutung biologischer Rhythmen		L. Rensing			M, H	S1, S2	2	nach Vereinbarung		
3015	K	Biologische Membranen		G. Cornelius(LB)					2	siehe Ankündigung		
3016	S	Aktuelle Probleme der Physikalischen Biologie (Examenskandidatencolloquium)		V. Kasche			H		1	nach Vereinbarung		
3017	S	Physikalische Biologie II Physikalische Chemie der Kinetik und Wechselwirkungen auf molekularbiologischer Ebene		V. Kasche			M, H		2	Mi. 14-16	A 4042	
3018	S+P	Angewandte Physikalische Biologie		V. Kasche			H	S II	2+2	Di. 10-12	A 4042	
3019	S	Physikalische Chemie der analytischen und präparativen Methoden in der Zell-, Molekularbiologie und Biotechnologie.		V. Kasche H. Flohr G. Roth			H		2	Mo. 17	B 3122	
3020	K	Energistoffwechsel des Zentralnervensystems		V. Kasche H. Flohr G. Roth			H	SI, SII	2	Di. 14-16	A 0242	
3021	S	Biochemie und Physiologie des pflanzlichen Primärstoffwechsels I (C-Stoffwechsel)		L.H. Grimme			H		2	nach Vereinbarung		
3021	S	Besprechung wissenschaftlicher Ergebnisse auf dem Gebiet der Biochemie der Pflanzen und der Phytopharmakologie (Examenskandidaten, Diplomanden, Doktoranden)		L.H. Grimme			H		2	nach Vereinbarung		
3022	V	Allgemeine Mikrobiologie I		A. Nehr Korn			M	S1, S2	2	Mi. 15-17	B 3012 oder B 3013	
3023	K+P	Einführung in die Methoden der Mikrobiologie		A. Nehr Korn MM,			M, H	S1, S2	4	Di. 9-12	B 3012 (9-12 im Theorieraum)	

1)	2)	3)	4)	5)	5a)	6)	7)	8)	9)	10)
Veranstaltungs- kennziffer (VAK)	Veranstaltungsform	Titel der Veranstaltung (mit Kurzbeschreibung)	Veranstalter	Schwerpunkt und/oder Schulfach/ Lehrbereich/Berufli- Fachrichtung	Studiengabeber	Eignung für Semesterstudien	Eignung für Schnellstudie	Semester- wochenstunden	Termin	Raum
3024	K	Mikroorganismen als Krankheitserreger	<u>A. Mehrkorn</u> <u>H. Walter</u>	mit Bgw-An- teilen		M,H	S1,S2	2	Do. 10-12	B 3120 oder B 3130
3025	Ex	Angewandte Mikrobiologie (Genaue Thematik nach besonderer Andündigung)	A. Mehrkorn			H	S1,S2	-	nach Vereinbarung und be- sonderer Ankündigung	
3026	K+P	Mikrobielle Prozesse I	H. Berndt			M,H	S2	5	Do. 14-19	A 4030
3027	K	Übungen zur biochemischen Mikrobiologie	H. Berndt			M,H	S2	1	nach Vereinbarung A 4040	
3028	S	Methoden der Mikrobiologie mit biotechnologi- schem Bezug	H. Berndt			M,H	S2	1	Mi. 15-17	A 4040
3029	P	Mikroskopisch-methodisches Praktikum Einführung in mikroskopische, histologische und histochemische Arbeitsmethoden.	<u>D. Mossakowski</u> <u>J. Heyser</u> <u>H. Witte</u>			M,H	S1,S2	8	als Block im Semester d.h. 3 Wochen 4 Tage, ganztägig	
3030	Ex + Ü	Floristisch- ökologisches Geländepraktikum Über die Flora und die Anwendung von Metho- den im Bereich von Wasser - Temperatur - und Stoffhaushalt soll eine standorttypisie- rende Aussage für Grenzbedingungen erar- beitet werden.	K.H. Zreeb			M,H	S1,S2	6	nach Vereinbarung	
3031	S	Experimentelle Bioindikation und ihre Anwendung für Umweltschutz und Landschafts- planung; Bedeutung für den menschlichen Gesundheitsschutz (im Projekt Bioindika- tion)	K.H. Zreeb		Bgw.	M,H	S1,S2	2	Mo. 11-13	B 3130
3032	K+P+Ex	Heilpflanzen a) Ansätze für ein Konzept zur Alternativen Medizin b) Heilpflanzen-Exkursionsen	J. Holsten (LB)			M,H		4	Mi. 15-19	B 3120
3033	K+P	Einführung in die Mykologie (Ontogenie, Physiologie, Ökologie u. wirtschaft- liche Bedeutung der Pilze)	<u>K. Schauz</u>			M,H	S1,S2	3	Mi. od. Do. 8-13 2.Sem. Hälfte	A 4040 A 4030 Zone 1+2

1)	2)	3)	4)	5)	5a)	6)	7)	8)	9)	10)	
Veranstaltungs- kennziffer (VAK)	Veranstaltungsform	Titel der Veranstaltung (mit Kurzbeschreibung)	Veranstalter	Schwerpunkt und/oder Schulfach/ Lehrbereich/Beruf/ Fachrichtung		Studiengebiet	Eignung für Semesterstudien Schulstufe	Eignung für Semester- wochenstunden	Termin	Raum	
3034	F+Ex	Anpassungen an den marinen Lebensraum Standortpraktikum an einer Mittelmeerstation. (Banyuls oder Villefranche). Themen für Kleingruppen: Strudler, Plankton, Ernährungstypen bei Fischen, Krabben auf verschiedenen Substraten, errante u. sedentäre Polychaeten, Anpassungen von Schnecken an den Lebensraum etc.	NN				ab 5. Sem.		2-Wochen-Block im Anschluß an das 2. Semester oder zu Beginn des 3. JS.		
3035	K+P	Bestimmungsübungen u. Wirbeltieren	<u>D. Mossakowski</u> NN, NN				M, H	S1, S2	4	siehe Ankündigung	
3036	S	Interzelluläre Organisation in Morpho- und Embryogenesis	M. Vicker (LB)				H		2	Do. 10-12	
3037	K	Humanbiologie II Bau u. Funktion des menschlichen Körpers	<u>H. Walter</u> <u>H. Flohr</u> K.H. Pfeiffer				M, H	PS1, S2	4	Di. 16-18 Do. 16-18	B 3130
3038	K	Humanbiologie III Die biologische Evolution der Hominiden	H. Walter				M, H	PS1, S2	2	Mi. 16-18	B 3130
3039	K	Vor- und Frühgeschichte der Menschheit	K.-H. Brandt (LB)				M, H	PS1, S2	2	nach Vereinbarung	
3040	K+P	Einführung in die Anthropologie: Arbeitsgebiete u. Methoden der biologischen Anthropologie	<u>G. Tsiakalos</u> H. Walter				M, H	S1, S2	4	Fr. 9-13	B 3130
3041	K	Soziale und kulturelle Evolution der Hominiden	G. Tsiakalos				M, H	S1, S2	1	Mi. 13-14	B 3130
3042	S	Seminar zur Veranstaltung: Soziale und kulturelle Evolution der Hominiden	G. Tsiakalos				M, H	S1, S2	1	Wochenendseminar am Ende des Semesters	
3043	K	Sexualität in der menschlichen Gesellschaft	G. Tsiakalos			mit Bgw.-An- teilen	M, H	S1, S2	1	Mi. 17-18	B 3120

1)	2)	3)	4)	5)	5a)	6)	7)	8)	9)	10)	Raum
Veranstaltungskennziffer (VAK)	Veranstaltungsform	Titel der Veranstaltung (mit Kurzbeschreibung)		Veranstalter	Schwerpunkt und/oder Schulfach/Lehrbereich/berufl. Fachrichtung	Studienggebiet	Eignung für Semesterstudien	Eignung für Schulstufe	Semesterwochenstunden	Termin	
3044	S	Seminar zu Veranstaltung: Sexualität in der menschlichen Gesellschaft		G. Tsiakalos C. Oster (T)		mit Bew- Anteilen	M,H	S1,S2	2	n.Vereinb.	B 3120
3045	S	Ausgewählte Themen der Anthropologie		G. Tsiakalos			H	S1,S2	1 14-täg	nach Vereinbarung	
3046	K+P	Alters-, Geschlechts- u. Krankheitsbestimmungen am Schädel u. Skelett		K.P.Pahl (LB)			M,H	S1,S2	2	nach Vereinbarung	
3047	K	Methoden, Ergebnisse u. Anwendungsgebiete d. Immunhämatologie		H. Zöckler (LB)			M,H	S1,S2	2	nach Vereinbarung	
3048	S	Allgemeine Humangenetik Einführung in die Grundlage der Humangenetik; theoretische Zusammenhänge, praktische Anwendung (Chromosomenanomalien, Stoffwechselerkrankungen, Arzneimittelunverträglichkeiten etc.)		W. Schloot			M,H	S1,S2	2	Di. 11-13	
3049	K+P	Experimentelle Methoden in der Humangenetik Theoretische Einführung in ausgewählte Beispiele der Biochemischen Genetik, Pharmakogenetik, Cytogenetik; praktische Durchführung verschiedener experimenteller Methoden		W. Schloot			M,H	S1,S2	5	Do. 8-10 (Theorie) Do. u. V. (Praktik.) ganztägig	1. Semester- hälfte
3050	S	Grundlagen der Cancerogenese		H. Jonat (LB) W. Schloot N.N.			M,H	S1,S2	1	nach Vereinbarung	
3051	K	Experimentelle Cancerogenese		H. Jonat (LB) W. Schloot N.N.			M,H	S1,S2	7	nach Vereinbarung	
3052	S	Pharmakogenetik		E. Dübbers (LB) W. Schloot			M,H	S1,S2	1	nach Vereinbarung	
3053	S	Besprechung wissenschaftlicher Arbeitsergebnisse auf dem Gebiet der Humangenetik (Staatsexamens-, Diplom- und Doktoranden)		W. Schloot			H	S1,S2	2	nach Vereinbarung	

1)	2)	3)	4)	5)	5a)	Studiengbiet	6)	7)	8)	9)	10)
Veranstaltungs- kennziffer (VAK)	Veranstaltungsform	Titel der Veranstaltung (mit Kurzbeschreibung)		Veranstalter	Schwerpunkt und/oder Schulfach/ Lernbereich/berufli- che Fachrichtung		Eignung für Semesterstudien	Eignung für Schulstufe	Semester- wochenstunden	Termin	Raum
3054	S	Problematik von Tierversuchen in Forschung und Lehre		G.v.d.Oelsnitz (LB) W. Schloot			M,H	S1,S2	1	nach Vereinbarung	
3055	K+Ex	Ökologische Vegetationskunde		H. Cordes			M	S1,S2	2 + Ex	Do. n.V.	A 4040
3056	P+Ex	Vegetationskundliches Geländepraktikum in Nordostpolen (in Kooperation mit der Universität Gdansk)		H. Cordes			H	S,S2	2 + Ex	Sept. '80	
3057	P+Ex	Bestimmungsübungen mit ökologischen Exkursionen Die Teilnehmer sollen Tiere und Pflanzen der näheren Heimat kennenlernen; einer alpin-mediterranen Studienfahrt		W. Schliwa			M,H	S, S2	3	Do. 10-13	B 3130
3058	Ex	Alpin-mediterrane Studienfahrt Unter ökologischen Aspekten sollen Pflanzen u. Tiere der mediterranen, montanen, alpinen und nivaren Stufe erarbeitet werden.		W. Schliwa			M,H	S, S2		nach Vereinbarung	
3059	Ex	Südfrankreich - Exkursion		D. Mossakowski			M,H		6	14-tätig als Block im Semester	
3060	K+Ex	Limnologie (Ästuarkunde II) Hydrographie und Hydrobiologie von Seen u. Flüssen; Methoden der Limnologie; Nutzung limnischer und marin beeinflusster Ökosysteme durch den Menschen.		M. Schirmer			M,H	PS1,S2	2 + Block	Fr. 8-10	B 3240
3061	S	Umgang des Menschen mit Wasser (im Projekt Wasserwasser)		M. Schirmer W. Thiemann			M,H	PS1,S2	2	Mo. 9-11	A 1290
3062	K	Einführung in die Bodenkunde		J. Peige (LB)			M,H		3	s. A.	

1)	2)	3)	4)	5)	5a)	6)	7)	8)	9)	10)
Veranstaltungs- kennziffer (VAK)	Veranstaltungsform	Titel der Veranstaltung (mit Kurzbeschreibung)	Veranstalter	Schwerpunkt und/oder Schulfach/ Lehrbereich/Beurteil- fachrichtung	Studienggebiet	Eignung für Semesterstudien	Eignung für Schulstufe	Semester- wochenstunden	Termin	Raum
3063	S	Probleme der Landnutzung in den Tropen Vergleich der Produktionsverhältnisse von natürlichen mit Modellökosystemen	K.H. Kreeb G. Weidemann Th. Schriefer			M, H		2		
3064	Ex	Schulbiologische Lehrfahrt in Watt Die didaktisch-methodische Aufbereitung des Unterrichtsvorhabens " Das Watt als extremer Lebensraum " soll in Verbindung mit einer Klassenfahrt einer Bremer Schule im Watt praktisch erprobt werden. Im Rahmen der fachdidaktischen Ausbildung sollen Lehrerstuden- ten Gelegenheit haben, an der Vorbereitung und Durchführung der Lehrfahrt mitzuwirken und den Unterricht im Watt mitzugestalten.	K.H. Pfeiffer	L	FD	M, H	S1, S2		Mai/Juni	
3065	S+E	Betriebserkundungen in wissenschaftlichen Institutionen, Produktionsbetrieben und Forschungsstätten Die Erkundigungen dienen in Vorbereitung, Durchführung und Auswertung der Einführung in die Berufsfelder des Diplombiologen und sollen den Lehrerstuden- ten die Verbindung von Theorie und Praxis verdeutlichen.	K.H. Pfeiffer		mit Bgw- Anteilen	M, H	PS1, S2	n.V.	Mi. 13-15	A 4040 oder B 3130
3066	S	Das Watt als extremer Lebensraum Im Rahmen einer Untersuchung über die Effektivität von schulbiologischen Exkursionen in bestimmte Biotop soll für die S1 u. S2 das Stoffgebiet curricular aufbereitet werden. Es gilt, die Erscheinungsformen und Lebensbedingungen der Organismen in diesem extremen Lebensraum Watt in einer Sach- und Didaktischen Analyse zu erarbeiten.	K.H. Pfeiffer	L	FD	M, H	S1, S2	2	Do. 12-14	B 3120
3067	K+P	Schulversuche zur Ökologie	H. Cordes, M.N.	L	FD	M, H	S1, S2	2	Do. 9-12	B 3
3068		Biologische Unterrichtsversuche- (Schulversuche)	H. Entrich	L, FD	EWG-Biolog.	M, H	PS1, S2	3	Do. nach	Vereinbarung B 3230

1)	2)	3)	4)	5)	5a)	6)	7)	8)	9)	10)	
Veranstaltungs- kennziffer (VAK)	Veranstaltungsform	Titel der Veranstaltung (mit Kurzbeschreibung)		Veranstalter	Schwerpunkt und/oder Schulfach/ Lernbereich/berufl. Fachrichtung	Studienggebiet	Eignung für Semesterstufen	Eignung für Schulstufe	Semester- wochenstunden	Termin	Raum
1000 3068		Die Versuche gehen von einer " Allgemeinen Biologie " aus, erfassen exemplarisch den Unterricht verschiedener Altersstufen der SII und vermitteln zugleich eine Integration von Biologie und Chemie.									
3069	UE	Auswertung von Unterrichtseinheiten		W. Schliwa			M,H	S,S2	2	Do. 8-10	B 3170
3070	S	Anleitung zum wissenschaftlichen Arbeiten		alle Hochschul- lehrer der Bio- logie			H			nach Vereinbarung	
3071	Koll	Biologisches Colloquium		H. Walter und alle HL der Biologie			M,H	PS1,S2	1 14 tä	Mo. 18-20	A 1290
3072	K	Biologie für Physiker und Mathematiker		NN			M,H		4	s. A.	
3073	K	Ökologische und gesellschaftliche Aspekte verschiedener Wirtschaftsformen in Lateinamerika		M. Müser (LB)		Bgw	M,H		4	s. A.	
3074	K	Englisch für Naturwissenschaftler (Biologen)		NN			M,H		2	s. A.	

1)	2) \	3)	4)	5)	5a)	6)	7)	8)	9)	10)	Raum
Veranstaltungs- kennziffer (VAK)	Veranstaltungsform	Titel der Veranstaltung (mit Kurzbeschreibung)	Veranstalter	Schwerpunkt und/oder Schulfach/ Lehrbereich/schulfl. Fachrichtung		Studienggebiet	Eignung für Semesterstufen	Eignung für Schulstufe	Semester- wochenstunden	Termin	
3100	PP	<u>Biologie - Projekte</u> Zelldifferenzierung Die Frage nach dem molekularen Regulationsmechanismus der Zelldifferenzierung soll erörtert werden.	<u>A. Hildebrandt</u> L. Rensing MN			H	S2		2	Mo. 10-12	
3101	AV	Zelluläres Altern Es soll untersucht werden, ob der Alterungsprozeß einzelner Zellen einem starren genetischen Programm unterworfen ist.	MN <u>A. Hildebrandt</u>			H	S2		6	Mo. 13-18	
3102	AV	Redifferenzierung von Zellen Die Stabilitätsgrenzen eines bestimmten Differenzierungsgrades von Zellen sollen untersucht werden.	A. Hildebrandt			H	S2		6		s. a.
3103	AV	Stabilität genetischer Regel- und Steuermechanismen Untersuchung von Regel- und Steuerprozessen an den Riesenchromosomen von Drosophila.	L. Rensing			M,H	S1,S2		6	nach Vereinbarung	
3104	PP	Phylogenetische und Ontogenetische Aspekte der Plastizität von Nervensystemen	<u>H. Flohr</u> <u>G. Roth</u>			M,H	S1,S2		2	Mo. 8-10	B 3120
3105	AV	Phylogenese von Nervensystemen	<u>H. Flohr</u> <u>G. Roth</u>			M,H			6	Mo. 10-17	B 3110
3106	AV	Plastizität des visuellen Systems von Amphibien	G. Roth			M,H			6	Mo. 10-17	3 3110
3107	AV	Organisation defekter sensomotorischer Systeme	H. Flohr			K,N			6	Mo. 10-17	3 3110
3108	AV	Klassische und instrumentelle Konditionierung	H. Flohr						6	Mo. 10-17	3 3110

1)	2)	3)	4)	5)	5a)	Studiengebiet	6)	7)	8)	9)	10)	Raum
Veranstaltungs-kennziffer (VAK)	Veranstaltungsform	Titel der Veranstaltung (mit Kurzbeschreibung)		Veranstalter	Schwerpunkt und/oder Schuljahr/ Lernbereich/benut. Fachrichtung		Eignung für Semestereinheiten	Eignung für Semesterklausuren	Semesterwochenstunden	Termin		
3110	PP	Experimentelle Humangenetik und Humanbiologie		W. Schloot, H. Walter			M,H	S1,S2	2	nach Vereinbarung		
3111	AV	Populationsgenetik indischer Stammesbevölkerungen: Experimentelle Untersuchungen		H. Walter W. Schloot			M,H	S1,S2	4	nach Vereinbarung		
3112	AV	Genetische Marker und Brustkrebs: Experimentelle Untersuchungen		H. Walter W. Schloot			M,H	S1,S2	4	nach Vereinbarung		
3113	AV	Zellkultur-Genetik		W. Schloot, J. Bullerdiek (LB)			M,H	S1,S2	7	nach Vereinbarung		
3114	AV	Pharmakogenetik		W. Schloot R. Dübbers (LB)			M,H	S1,S2	7	nach Vereinbarung		
3115	PP+Ex	Projekt Rekultivierung Das Projekt steht im Zusammenhang mit dem Forschungsvorhaben "Rekultivierung von Mülldeponien". Ziel ist die Erarbeitung von Ökologischen Grundlagen für die Rekultivierung von Großdeponien. Dazu werden im Plenum die ökonomischen, rechtlichen und landschaftsökologischen Bedingungen untersucht, eigene Vorhaben geplant und koordiniert. Das Projekt geht in seine erste Auswertungsphase, Neuzugänge sind aber möglich.		G. Weidemann			M,H	S1,S2	2	Mo. 10-12	A 4040	
3116	AV	Neubesiedlung durch Tiere: Experimentelle Analyse des Vorkommens von Carabiden auf Deponien (Auswertungsphase, keine Anfänger).		D. Mossakowski			M,H	S1,S2	8	wird als Block in den Semesterferien (Frühjahr '81) abgehalten		
3117	AV	Bodenbiologie		H. Köhler (LB) G. Weidemann			M,H		4	nach Vereinbarung		
3118	AV	Mikroklimatologie und Vegetationskunde		J. Müller (LB) G. Weidemann			M,H		4	nach Vereinbarung		

1)	2)	3)	4)	5)	5a)	6)	7)	8)	9)	10)
Veranstaltungs- kennziffer (VAK)	Veranstaltungsform	Titel der Veranstaltung (mit Kurzbeschreibung)	Veranstalter	Schwerpunkt und/oder Schuljahr/ Lernszenario/ Fachrichtung	Studienggebiet	Eignung für Semesterstudien	Eignung für Schulstufe	Semester- wochenstunden	Termin	Raum
3120	PP+Ex	Bioindikation Das Projektplenum behandelt die Verwendung von Pflanzen und physiologischen Reaktionen zur Bioindikation von natürlichen und anthropogenen Umweltbelastungen.	K.H. Kreeb H. Cordes			M,H	S1,S2	2	Mo. 9-11	B 3130
3121	AV+Ex	Projekt Bioindikation: Experimentelle physiologische Indikation von Umweltstress: In 2 Untergruppen werden anthropogene Umweltbelastungen und Trockenstress bearbeitet.	K.H. Kreeb			M,H	S1,S2	4	Mo. 14-18	B 3110 Zone 3 B 3120
3122	AV	Flora und Vegetation in der Großstadt Fortsetzung des AV im Wintersemester. Im Vordergrund stehen in diesem Semester Bestandsaufnahmen (Felduntersuchungen) und die Auswertung des Arbeitsvorhabens.	H. Cordes			M,H	S1,S2	6	Mo. 14-18	A 4040 zusätzliche Freilandarb.
3123	T	Gesellschaft, Politik und Ökologie	B. Kessel (T) K.H. Kreeb			M,H		4	nach Vereinbarung	
3125	PP	Herbizide (Auswertungsphase)	L.H.Grimme					3	Mo. nach Vereinbarung	
3126	AV	Nahrungskette und Ruhestandsanalytik	L.H.Grimme					6		
3127	AV	Schwellenwert - Ermittlung	L.H. Grimme					6		
3128	AV	Herbizide und N_2 - Fixierung	L.H.Grimme					6		
3130	PP	Perspektiven der industrialisierten und ökologischen Landbaumethoden (Planung)	A. Mehrkorn			M,H		2	Mo. 9-11	FW2, B 3110 Zone 2
3131	T	Tutorium zum Projekt "Perspektiven der industrialisierten und ökolog. Landbaumethoden".				M,H		4		
3132	PP	"Wir analysieren die NGC-Biologie-Struktur, Inhalt, Funktion, Intention -," Teil II. Ziel ist u. a. die Entwicklung alternativer Lehrplanstücke in Form revidierter UE's, die sich auf den theoretischen und praktischen	H. Entrich L.H.Grimme A.Eckert(LB) K.Papke (PL)	L	EW-Biolog.	M,H	S1,S2	3	Mo. nach Vereinbarung	B 3021

1)	2)	3)	4)	5)	5a)	6)	7)	8)	9)	10)	11)
Veranstaltungs- kennziffer (VAK)	Veranstaltungsform	Titel der Veranstaltung (mit Kurzbeschreibung)		Veranstalter	Schwerpunkt und/oder Schulfach/ Lehrbereich/berufl. Fachrichtung	Studienggebiet	Eignung für Semesterstudien	Eignung für Schulstube	Semester- wochenstunden	Termin	Raum
noch 3132		Erfahrungen des auslaufenden NGO-Projektes (SS79-SS80) aufbauen.									
3133	AV	Projektauswertung zum Projekt: NGO-Analyse Die Veranstaltung dient der Analyse und kritischen Betrachtung einer durchgeführten N.E zum Schwerpunkt. "Mensch-Umwelt-Ernährung-Gesundheit" auf den Hintergrund der Entwicklung und Veränderung der NGO.		H. Enrich L.H.Grimme A.Eckert(LB) M.Papke (PL)	L	ENG-Biolog.	M,H	S1,S2	4	Mo. nach Vereinbarung	B 3021
3134	PP	Studium u. Beruf der Biologen (Auswertungsphase)		L.H.Grimme H. Lange		BC.I	M			Mo. nach Vereinbarung	A 4040
3135	AV	Recyclisierungsaufgaben für Biologen <u>Einzelveranstaltungen Biologie und Chemie</u>		L.H.Grimme H. Lange		BC.I	M				
3200	K+P	Struktur und Funktion biochemischer Makromoleküle		D. Beyersmann			H			Vorlesung Fr. 10-12 Praktik, ganztägig v. 14-26.7. 1980	B 1170 B 1150
3201	S	Anleitung zu wissenschaftlichen Arbeiten in der Biochemie		D. Beyersmann			H		2	Mi. 10-12	B 2230
3202	S	Theoriebildung und Methodologie in den Naturwissenschaften und in der Erziehungswissenschaft		R. Riekens	L	EGW	M,H		2	n.Verinbarung	B 2100
3203	S	Anleitung zum selbst. wiss. Arbeiten im Bereich Fachdidaktik, Erziehungswissenschaften (einschl. Unterrichtsforschung) (Staatsexamenarbeiten und Dissertationen)		R. Riekens	L	FD,EGW	H		2	nach Vereinbarung	
3204	K	Elektronenmikroskopiekurs II für Biologen und Chemiker		S. Joseck u. Mitarbeiter	Physik		M,H	S2	2	Mi. 14-16	B 331

1)	2)	3)	4)	5)	5a)	6)	7)	8)	9)	10)	
Veranstaltungskennziffer (VAK)	Veranstaltungsform	Titel der Veranstaltung (mit Kurzbeschreibung)	Veranstalter	Schwerpunkt und/oder Schullaeh/Lehrbereich/berufl Fachrichtung		Studiengebiet	Eignung für Semesterstudien	Eignung für Semestertudien	Semesterwochenstunden	Termin	Raum
FB 2	F	Praktikum zum Elektronenmikroskopierkurs II für Biologen und Chemiker	S. Boseck u. Mitarbeiter	Physik		M, H	S2	4	nach Vereinbarung		
FB 2	K	Systemdynamik als Planungsinstrument: Die Grenzen des Wachstums Mit Hilfe der S.D. können ökonomische, biologische und spezielle Systeme simuliert werden. Nach einer Einführung in die Methode besprechen wir die Weltmodelle, die unter dem Namen "Grenzen des Wachstums" weltweit diskutiert werden.	W. Dreybrodt	BGI.		M, H		2			
3207	K	Gesellschaftliche Entwicklung und Entwicklung der Wissenschaft	H. Lange		BGI	M		2	nach Vereinbarung		
3208	K	Wissenschaftlich-technischer Fortschritt	H. Lange		BGI	H		2	nach Vereinbarung		
3209	K	Kolloquium der Wissenschaftsforschung	H. Lange		BGI	H		2	14-tägig n. Vereinbarung		
3210	S+P	Untersuchung kinetischer Zusammenhänge in Chemie u. Biologie, Teil II Portführung eines in SS 79 begonnen Seminars mit praktischen Übungen zur Bestimmung kinetischer Parameter mit physiko-chemischen Methoden, u. a. Circular dichroismus.	W. Thiemann			M, H	S1, S2	2+2 oder	Fr. 9-11 nach Vereinbarung	B 1165	

1)	2)	3)	4)	5)	5a)	6)	7)	8)	9)	10)	
Veranstaltungs- kennziffer (VAK)	Veranstaltungsform	Titel der Veranstaltung (mit Kurzbeschreibung)		Veranstalter	Schwerpunkt und/oder Schulfach/ Lernbereich/berufli- Fachrichtung	Studienggebiet	Eignung für Semesterstudien	Eignung für Schulstufe	Semester- wochenstunden	Termin	Raum
3300	PP	<u>Biologie / Chemie-Projekte</u> Projekt Weserwasser Das Projekt Weserwasser gewährleistet eine interdisziplinäre Zusammenarbeit zwischen Biologie, Chemie und Physik bei der Untersuchung der Weser und der Nutzung der Weser durch den Menschen. Die Messung verschiedener biologischer, chemischer und physikalischer Parameter in der Weser , im Trinkwasser und in Bewässerungssystemen und die Durchführung von Modellversuchen im Labor soll ein Verständnis der naturwissenschaftlichen Probleme der Nutzung eines Gewässers durch den Menschen ergeben und es ermöglichen, daraus politische Schlußfolgerungen zu ziehen. Für Lehrerstudenten wird eine Unterrichtseinheit angeboten.		J. Bleck M. Schirmer W. Thiemann			M, H	PS1, S2	2	Mo. 11-13	A 1290
3301	AV	Ökosystem Weser In den laufenden AV, welche noch nicht abgeschlossen sind, werden zusätzlich besonders Probleme der Belastung von Oberflächen- und Trinkwasser mit Stickstoff-Komponenten sowie der Wirkung verschiedener organischer Chemikalien auf biochemische Systeme behandelt. Weiterhin wird die Toxikologie industrieller Abwässer und deren Folgen für die Biozönose untersucht.		J. Bleck M. Schirmer W. Thiemann K. Bätjer (LB)			M, H	PS1, S2	4-8	Mo. 14-18 n. Vereinb.	A 1290 und Labore n. Vereinb.
3303	K	Toxikologische Wirkungen von chemischen Werk- und Kampfstoffen Die Veranstaltung füllt eine Lücke im Studiengang Chemie und Biologie und führt zu aktuellen Betrachtungsweisen und Forschung hinsichtlich toxischer Eigenschaften spezifischer Chemikalien; sie soll dem Studenten ermöglichen, auch neue Substanzen hinsichtlich Toxizität einzuordnen.		A. Schrempf (LB)		mit BGW- Anteilen	M, H	PS1, S2	2	nach Vereinbarung	
3304	U E	Planung und Durchführung einer Unterrichtseinheit mit Erarbeitung eines Konzepts zur Auswertung		R. Wille R. Uebers (PL)	EGW, PD		M, H	S2	4	n. 7.	

1)	2)	3)	4)	5)	5a)	6)	7)	8)	9)	10)	Raum
Veranstaltungs- kennziffer (VAK)	Veranstaltungsform	Titel der Veranstaltung (mit Kurzbeschreibung)		Veranstalter	Schwerpunkt und/oder Schulfach/ Lehrbereich/beruflich Fachrichtung	Studienggebiet	Eignung für Semesterstudien	Eignung für Schulstudie	Semester- wochenstunden	Termin	
3305	PP	Ölboden	A. Nehr Korn				M,H		2	Mo. 9-11	A 3200
3306	AV	Mikrobiologischer Mineralölabbau	A. Nehr Korn		mit BGW- Anteilen mit BGW- Anteilen		M,H		4	Mo. 13-17	A 3200
3307	PP	Borkonjugierte Proteine	D. Gabel				N	S2	2	n. V.	n. V.
3308	AV	Borkonjugierte Proteine	D. Gabel				M	S2	3	n. V.	n. V.
3309	AV	Kationen in biochemischen Systemen (siehe unter Chemie-Projekten; "Chemische Verstoffe ")	D. Beyersmann				H		2	n. V.	n. V.
FB 2	PP	Simulationskammer Untersuchungen zum Synergismus von physikal- und chemischen Einwirkungen auf Stoffwechse- vorgänge. (Im Projekt neu aufgenommen werden nur Chemie- und Biologiestudenten des 2. Studienabschnittes)	H. Diehl G. Elsner B. Jastorff				H	S2	1	Mo. 8-9	n. V.
3310	AV	Struktur-Wirkungs-Korrelation am Beispiel ausgewählter Naturstoffanaloga (Planungs- phase)	B. Jastorff				H	S2	3	Mo. 9-12	142, n. V.
FB 2	AV	Experimentelle und statistische Gesichts- punkte zur Auswertung von Versuchsergeb- nissen.	H. Diehl				M,H		3	Mo. 9-12	141 S 437
FB 2	AV	Sozialanthropologische Fragestellungen	G. Elsner	BGW			M,H	S2,S1,P	2	Mo. 14-16	141 S 437
3320	PP	Lernprozesse Untersuchung der Auswirkungen von Lernpro- zessen im experimentellen naturwissenschaft- lichen Unterricht auf das Verhalten von Schülern im kognitiven und nichtkognitiven Bereich.	R. Diekens H. Jesemann (T)	L		FD,EGW	M	S2	1	Mo. 14-15	B 2100
3321	AV	Untersuchung von Schülerinteraktion (Auswertung)	R. Diekens NN	L		FD,EGW	M	S2	1	Mo. 10-12	B 2100

1)	2)	3)	4)	5)	5a)	6)	7)	8)	9)	10)
Veranstaltungs- kennziffer (VAK)	Veranstaltungsform	Titel der Veranstaltung (mit Kurzbeschreibung)	Veranstalter	Schwerpunkt und/oder Schulfach/ Lernbereich/berufl. Fachrichtung	Studienggebiet	Eignung für Semesterstudien	Eignung für Schulstufe	Semester- wochenstunden	Termin	Raum
3322	AV	Fortf. Projekt "Lernprozesse" Untersuchung von Schülerverhalten(Planung)	<u>R. Riekens</u> NN	L	FD,EGW	M	S2	2		nach Vereinb
3323	UE	Unterrichtseinheit , Arbeitstitel "Energie" (Durchführung und Auswertung)	R. Riekens	L	FD,EGW	M	S2	2	Mo. 15-17	B 2100
3324	UE	Planung einer Unterrichtseinheit für ex- perimentellen Unterricht	<u>R. Riekens</u> M. Wesemann (T)	L	FD,EGW	M	S2	2	nach Vereinbarung	
3325	UE	Durchführung und Auswertung einer Unter- richtseinheit im naturwissenschaftlichen Unterricht der Orientierungsstufe im Pro- jekt: Spielorientierung (Das Projekt ist für Biologie und Chemie anerkannt; weitere Veranstaltungen siehe Ankündigungen im Studiengang Physik)	R. Wille	EGW,FD		M,H	S1	4	n V.	3/42

1)	2)	3)	4)	5)	5a)	6)	7)	8)	9)	10)			
Veranstaltungs- kennziffer (VAK)	Veranstaltungsform	Titel der Veranstaltung (mit Kurzbeschreibung)		Veranstalter	Schwerpunkt und/oder Schulfach/ Lehrbereich/bereit/ Fachrichtung	Studienggebiet	Eignung für Semesterstudien	Eignung für Semester- wochenstunden	Termin	Raum			
		<p><u>Vorbemerkung</u> Die mit den einzelnen Veranstaltungen abzudeckenden Prüfungsgebiete in Fach Chemie - Diplom sind aus der Prüfungsberechtigung der Hochschullehrer wie folgt zu ersehen:</p> <table style="width: 100%; border: none;"> <tr> <td style="width: 50%; vertical-align: top;"> <p>J. Beyersmann H.J. Breunig D. Gabel N. Jaeger E. Jastorff D. Leibfritz</p> <p>P. Flath G.v. Rösenthaler W. Schröer G. Schulz-Ekloff W. Thiemann K.P. Wanczek</p> <p>D. Wöhrle</p> </td> <td style="width: 50%; vertical-align: top;"> <p>Biochemie Anorganische Chemie Organische Chemie, Biochemie Physikalische, Theoretische Chemie Organische Chemie Organische Chemie / Physikalische, Theoretische Chemie</p> <p>Physikalische, Theoretische Chemie/Mathematik Anorganische Chemie Physikalische, Theoretische Chemie/Physik/Mathem. Physikalische, Theoretische Chemie/Technische Che. Physikalische, Theoretische Chemie Anorganische Chemie, Physikalische, Theoretische Chemie</p> <p>Organische Chemie</p> </td> </tr> </table>										<p>J. Beyersmann H.J. Breunig D. Gabel N. Jaeger E. Jastorff D. Leibfritz</p> <p>P. Flath G.v. Rösenthaler W. Schröer G. Schulz-Ekloff W. Thiemann K.P. Wanczek</p> <p>D. Wöhrle</p>	<p>Biochemie Anorganische Chemie Organische Chemie, Biochemie Physikalische, Theoretische Chemie Organische Chemie Organische Chemie / Physikalische, Theoretische Chemie</p> <p>Physikalische, Theoretische Chemie/Mathematik Anorganische Chemie Physikalische, Theoretische Chemie/Physik/Mathem. Physikalische, Theoretische Chemie/Technische Che. Physikalische, Theoretische Chemie Anorganische Chemie, Physikalische, Theoretische Chemie</p> <p>Organische Chemie</p>
<p>J. Beyersmann H.J. Breunig D. Gabel N. Jaeger E. Jastorff D. Leibfritz</p> <p>P. Flath G.v. Rösenthaler W. Schröer G. Schulz-Ekloff W. Thiemann K.P. Wanczek</p> <p>D. Wöhrle</p>	<p>Biochemie Anorganische Chemie Organische Chemie, Biochemie Physikalische, Theoretische Chemie Organische Chemie Organische Chemie / Physikalische, Theoretische Chemie</p> <p>Physikalische, Theoretische Chemie/Mathematik Anorganische Chemie Physikalische, Theoretische Chemie/Physik/Mathem. Physikalische, Theoretische Chemie/Technische Che. Physikalische, Theoretische Chemie Anorganische Chemie, Physikalische, Theoretische Chemie</p> <p>Organische Chemie</p>												
		<p><u>Pflichtveranstaltungen für mittlere (M) und höhere (H) Semester</u></p>											
3400	K+P	Anorganische Chemie I (Stoffsystematik I)		G.v. Rösenthaler	DP	M		3+8	Di. 8-11 Mi. 10-18	A 129C A 2050			
		<p>Die Eigenschaften anorganischer und elementorganischer Stoffe sollen unter dem Gesichtspunkt allgemeiner Gesetzmäßigkeiten untersucht werden.</p>											
7401	K+P	Anorganische Chemie I (Stoffsystematik I)		G.v. Rösenthaler P. Heinzerling (LB)	L	M	81, 82	4+1	Di. 8-11 Mi. 10-18 14-tägig				
7402	U	Rechenübungen zur Anorganischen Chemie I (Stoffsystematik I): Stöchiometrisches Rechnen		G.v. Rösenthaler		M	81, 82	2	nach Vereinbarung				

1)	2)	3)	4)	5)	5a)	6)	7)	8)	9)	10)
Veranstaltungskennziffer (VAK)	Veranstaltungsform	Titel der Veranstaltung (mit Kurzbeschreibung)	Veranstalter	Schwerpunkt und/oder Schulfach/ Lernbereich/berufli Fachrichtung	Studiengebiet	Eignung für Semesterstufen	Eignung für Schulstufe	Semesterwochenstunden	Termin	Raum
3403	K+Ü	Mathematik zur anorganischen Chemie - Komplexchemie Einführung in die Gruppentheorie	P. Plath	DP		M		1+1	Di. 9-10 und 10-11	B 1160
3404	K+P	Strukturaufklärung I	D. Leibfritz			M	S1,2	7	Di. 8-10	A 1290
3405	K + P	Physik für Chemiker Physikal. Grundlagen zur Wechselwirkung von Teilchen und Wellen mit Materie und zu den physikal. Meßverfahren in der Chemie (Me- chanik, E-Lehre, Schwingungen u. Wellen, Optik, Materiewellen, Atomphysikal. Grundlagen der Spektroskopie, Molekülspektren).	S. Boseck P. Plath	DP		M		6		
3406	K+Ü	Mathematik zur Physik für Chemiker - eine Einführung -	P. Plath NN	DP		M		2+2	Mo. 9-11 und Do. 8-10	B 1160
3407	K+P	Chemische Thermodynamik II	W. Schröger			M	S1, S2	6 (2+4)	Di. 11-12 Do. 11-12 Frei. 11-12	A 0242 B 1090 Zone 5
3408	K+P	Strukturaufklärung II	D. Leibfritz			M	S1, S2		Di. 14-16	A 1290

1)	2)	3)	4)	5)	6)	7)	8)	9)	10)		
Veranstaltungskennziffer (VAK)	Veranstaltungsform	Titel der Veranstaltung (mit Kurzbeschreibung)		Veranstalter	Schwerpunkt und/oder Schulfach/Lehrbereich/berufli. Fachrichtung	Studiengebiet	Eignung für Semesterstufen	Eignung für Schulstufe	Semesterwochenstunden	Termin	Raum
		<u>Wehlpflichtveranstaltungen</u>									
3409	S+P	Anorganische Chemie II (Präparative Anorganische Chemie)		G.V. Rösenthaler H.J. Breunig			M, H	S1, S2	8+2		
3410	K	Anorganische Reaktionsmechanismen		G.V. Rösenthaler			M, H	S1, S2	1	nach Vereinbarung	
3411	K	Einführung in die Komplexchemie		H.J. Breunig			M, H	S2	1	Di. 13.00	A 1291
3412	K+P	Moderne Methoden der präparativen organischen Chemie		B. Jastorff			M, H	S1, S2		Do. n. V.	NW2, n. V.
3413	K+P+S	Naturstoffchemie: Synthese von Peptiden		D. Gabel			M	S2	2+8+2	Di. 8-10 10-12 Mi. 8-12	A 2030 Zone 2
3414	K+P+S	Makromolekulare Chemie Mechanismus, Kinetik und Thermodynamik zur Synthese von Makromolekularen Stoffen. Charakterisierung mit Hilfe physik. und spektroskopischer Methoden. Thermische, mechanische, elektrische Eigenschaften. Spezialkunststoffe. Großtechnische und gesellschaftliche Bedeutung. Anwendungsbereich		D. Wöhrle M			H	S1, S2	2+ 20P+	Di. 9-12 u.n.V.	Di. 8-10 A2 Zone 6 Di. 10-18 A2 Zone 2/8
3415	S	Organisches Seminar		D. Leibfritz	D		M		2	n. V.	A 1234
3416	K	IR - Spektroskopie in der anorganischen Chemie		H.J. Breunig M			H	S1, 2	2	Fr. 17-19	
3417	K+P	Chemie des Phosphors		G.V. Rösenthaler M			H	S2	2+6	nach Vereinbarung	
3418	K+S	Polyreaktionen; Synthese und Eigenschaften von Metallkomplexen		D. Wöhrle G. Meyer (LB)			H	S2		Do. n.V.	A 1291

1)	2)	3)	4)	5)	5a)	6)	7)	8)	9)	10)
Veranstaltungskennziffer (VAK)	Veranstaltungsform	Titel der Veranstaltung (mit Kurzbeschreibung)	Veranstalter	Schwerpunkt und/oder Schulfach/Lernbereich/berufl. Fachrichtung	Studiengebiet	Eignung für Semesterstufen	Eignung für Schulstufe	Semesterwochenstunden	Termin	Raum
3419	S	Forschungsbereich "Molekulare Katalyse" Information und Diskussion über Planung, Stand und Ergebnisse der Forschungsvorhaben.	G. Schulz-Ekloff u. a.			H	S1,S2	2	nach Vereinbarung	
3420	S	Katalytische Prozesse - Energieumwandlung Betreuung wissenschaftlicher Arbeiten in der Forschungsgruppe Angewandte Katalyse.	N. Jaeger			H	S1,S2	2	Do. 8-10	B 1110
3421	S	Katalytische Prozesse - Selektive Stoffumwandlung Betreuung wissenschaftlicher Arbeiten in der Forschungsgruppe Angewandte Katalyse	G.Schulz-Ekloff			H	S1,S2	2	Do. 8-10	B 1110
3422	S	Katalytische Prozesse - Modellierung Betreuung wissenschaftlicher Arbeiten in der Forschungsgruppe Angewandte Katalyse	P. Plath			H	S1,S2	2	Di. 15-17	B 1110 Zone
3423	S	Forschungsberichte - Spezielle Probleme der Katalyse Diskussion von Ergebnissen und Beiträgen der Forschungsvorhaben der Forschungsgruppe Angewandte Katalyse.	P. Plath			H	S1,S2	2	Fr. 14-16	B 1110 Zone
3424	K+F	Chemische Oszillationen - Elektrochemie Aufbau eines physikalisch-chemischen Fortgeschrittenenpraktikums	P. Plath		WP	H	S1,S2	2+4	Fr. 8-10 Di. 10-12	B 1110 B 1160
3425	K+H	Modellierung technisch-chemischer Reaktionen Anwendung von Rechnern zur Modellierung technisch-chemischer Reaktionen.	L.A.Petrov (LB)		Techn. Chem	H	S1,S2	2+2		B 1150

2190

21904

1)	2)	3)	4)	5)	5a)	6)	7)	8)	9)	10)
Veranstaltungs-kennziffer (VAK)	Veranstaltungsform	Titel der Veranstaltung (mit Kurzbeschreibung)	Veranstalter	Schwerpunkt und/oder Schulfach Lernbereich/berufl. Fachrichtung	Studiengebiet	Eignung für Semesterstufen	Eignung für Schulstufe	Semesterwochenstunden	Termin	Raum
3426	K+P	Experimentelle FT-NMR-Spektroskopie	M. Feigel (LB)	D	PC	M, H		2	nach Vereinbarung	
3427	K+P	Einführung in die Elektrodynamik	M. Sabaß (LB)		Physik	H		2+2		n. V.
FB 2	K	Kristallographie Aufbau der Kristallinen Festkörper, die Bravais-Gitter Kristallsysteme, Symmetrie, Strukturtypen und Bestimmung von Kristallstrukturen (Röntgen- und Elektronenbeugung)	P. Ryder	D	Physik	M, H	S2	4		NW 1, n. V.
3429	S	Ausgewählte Kapitel zur Mathematik für Chemiker	K.P. Wanczek			H	S1, S2	2	nach Vereinbarung	
FB 4	S	Proseminar: Einführung in die Graphentheorie und ihre Anwendung in Naturwissenschaften, Technik und Ökonomie	M.B. Wischnewsky		Mathem.	M	S1, S2	2	Di. 13-15	n. V.
3430	S	Atombau und chemische Bindung für Studierende des Lehramts Für das Berufsfeld wichtige Atommodelle sollen vorgestellt und ihre unterschiedliche Leistungsfähigkeit für Typen chemischer Bindungen untersucht werden (insbesondere Modelle von Bohr, Kimball und Orbitalmodell)	E. Just	L		M, H	S1, S2	1	Fr. 10-11	n. V.
3431	U	Übungen zu ausgewählten Kapiteln der Thermodynamik unter Einbezug fachdidaktischer Gesichtspunkte und der Laborpraxis In den Übungen sollen Schwerpunkte aus den Theorieveranstaltungen nach fachdidaktischen Gesichtspunkten auch nach Anforderungen der Studenten behandelt werden.	E. Just	L		M, H	S1, S2	2	Fr. 8.30 - 10	B 2350
3432	S	Strukturierte und unstrukturierte Unterrichts-hilfen beim Aufgaben- und Problemlösen im Chemieunterricht	E. Just	L	PD	M, H	S1, S2	2	Fr. 13-15	n. V.

1)	2)	3)	4)	5)	5a)	6)	7)	8)	9)	10)
Veranstaltungskennziffer (VAK)	Veranstaltungsform	Titel der Veranstaltung (mit Kurzbeschreibung)	Veranstalter	Schwerpunkt und/oder Schulfach/Lernbereich/berufl. Fachrichtung	Studiengebiet	Eignung für Semesterstufen	Eignung für Schulstufe	Semesterwochenstunden	Termin	Raum
noch 3432		Verschiedene Unterrichtshilfen werden unter dem Gesichtspunkt untersucht, inwieweit sie die Selbstständigkeit von Schülern steigern können. Als Beispiel werden insbesondere Problemlösungsaufgaben beim Auswerten von Experimenten nach Interessenlage der Studenten herausgezogen. Im Seminar sollen unterrichtlich verwertbare Lernhilfen als Produkte von Kleingruppen entstehen.								
3433	S+P	Energetische Phänomene bei chemischen Prozessen und ihre experimentelle Demonstration bei Schulversuchen Die Teilnehmer sollen bekannte Schulversuche durchführen und teilweise neue Schulversuche planen und experimentell erproben können. So sollen auch Themen zu experimentellen Staatsexamensarbeiten entstehen.	E. Just	L	FD	H	S1,S2	2	nach Vereinbarung	
3434	S	Evaluation von naturwissenschaftlichem Unterricht Diskussion von Untersuchungsansätzen und Ergebnissen der Forschungsgruppe im Bereich Chemie - Didaktik.	R. Riekens R. Wille E. Just	L	EG1,FD	M,H	S1,S2	2 14 tages	n.V.	B 2100
3435	S	Neue Ergebnisse aus den Forschungsgebieten der Veranstalter	H.J.Breunig G.V.Röschenthaler K.P.Wanczek D. Wöhrle			H	S2	2	Do. 13-15	A 129
3436	S	Anleitung zum selbstständigen wissenschaftlichen Arbeiten	K.P.Wanczek		AC	H	S1,S2	2	n.V.	
3437	S	Anleitung zu selbstständigen wissenschaftlichen Arbeiten (Diplom-, Staatsexamens- und Doktorarbeiten)	G.V.Röschenthaler			H	S1,S2	2	n.V.	
3438	S,P	Anleitung zu selbstständigen wissenschaftlichen Arbeiten in der Organischen und Makromolekularen Chemie	D. Wöhrle			H	S2	2	n. V.	

1)	2)	3)	4)	5)	5a)	6)	7)	8)	9)	10)	
Veranstaltungskennziffer (VAK)	Veranstaltungsform	Titel der Veranstaltung (mit Kurzbeschreibung)		Veranstalter	Schwerpunkt und/oder Schulfach/ Lernbereich/berufli. Fachrichtung	Studienggebiet	Eignung für Semesterstufen	Eignung für Schulstufe	Semesterwochenstunden	Termin	Raum
3439	S	Anleitung zu selbstständigen wissenschaftlichen Arbeiten in der physikal. Chemie, besonders im Forschungszusammenhang "Trinkwasser, Wasserchemie" und "Enzymat. Reaktionskinetik, Wirkung von Schadstoffen"		W.Thiemann			H	S1,S2	4	n.V.	n.V.
3440	S	Anleitung zu selbstständigen wissenschaftlichen Arbeiten		D.Leibfritz			H		2	n.V.	n.V.
3441	S	Anleitung zum wissenschaftlichen Arbeiten		W. Schröer			H	S1,S2	2	n.V.	A 0140
3442	K	Chemisches Kolloquium		Alle HL der Chemie						n. V.	n.V.
		<u>Chemie - Projekte</u>									
3500	PP	Chemische Werkstoffe		D. Wöhrle D. Beyersmann K.P. Wanczek			M,H	S1,S2	1	n.V.	n.V.
3501	S+P	Schweißen und instabil. Moleküle im Projekt Chem. Werkstoff		K.P. Wanczek			H	S1,S2	4	Mo. n.V.	n.V.
3502	S+P	Schweißen und instabile Moleküle -Auswertung im Projekt Chem. Werkstoff		K.P. Wanczek			H	S1,S2	4	Mo. 9-12	n.V.
3503	S	Kunststoffe - Kunststoffinhaltsstoffe im Projekt Chemische Werkstoffe(Planungsphase)		D. Wöhrle			M,H	S1,S2	2	Mo. 9-11	A 2150
3504	S,P	Kunststoffe-Kunststoffinhaltsstoffe im Projekt Chemische Werkstoffe (Auswertungsphase)		D. Wöhrle			M,H	S1,S2	4	Mo. 9-12	A 2150
3505	P	Metallionen in biochemischen Systemen Seminar zur Vorbereitung eines Arbeitsvorhabens im Projekt "Chemische Werkstoffe "		D.Beyersmann			H			Mo. 11-12	B 1150

2199

1)	2)	3)	4)	5)	5a)	6)	7)	8)	9)	10)	
Veranstaltungs kennziffer (VAK)	Veranstaltungsform	Titel der Veranstaltung (mit Kurzbeschreibung)		Veranstalter	Schwerpunkt und/oder Schulfach/ Lehrbereich/beruf Fachrichtung	Studienggebiet	Eignung für Semesterstufen	Eignung für Schulstufe	Semester wochenstunden	Termin	Raum
3506	AV	Spurenanalytik (Schwermetalle) in Lebensmitteln und Wasser (Auswertungsphase) im Projekt Chem. Werkstoffe		N. Jaeger			M	S1,S2	4	n.V.	B 1110
3510	PP+AV	Pniktogene (Auswertungsphase)		H.J.Breunig			H		4	n. V.	n.V.
3511	PP+AV	Antimonorganische Verbindungen (Planungsphase) Synthese,Reaktivität und struktur ausgewählter Verbindungen sollen untersucht werden.		H.J.Breunig			H	S2	4	Mo. 9-13	A 1150
3512	AV	Steroidsynthese (Auswertungsphase)		D.Leibfritz			H		2	n.V.	n.V.
3513	AV	Steroidsynthese II (Planungsphase)		D.Leibfritz			H		4	n.V.	n.V.
3514	P+U	Fluktuationen und Phasenübergänge in Chemischen und Physikalischen Systemen. Experimentelle und theoretische Untersuchung von Stoffeigenschaften in der Nähe von Phasenübergängen. (Kooperation mit Physikern)		W. Schröer			H	S1,S2	2+4	Mo. Übg. 12-16	B 1170 B 1090 B 1110
3515	P+S	Risikominimierung in der Chemietechnik Die mit der chemischen Produktion in technischen Anlagen verbundenen Risiken werden an Beispielen erörtert. Alternative Reaktionsführungen werden experimentell untersucht.		P.Plath	DF		H		3+2	Mo. 13-18	B 11 n.V.
3516	K	Chemie für Physiker und Mathematiker		NN			M,H		4	n.V.	n.V.
3517	K	Industrielle Hormonproduktion		D. Leibfritz		BGW	H	S2	2	n.V.	n.V.

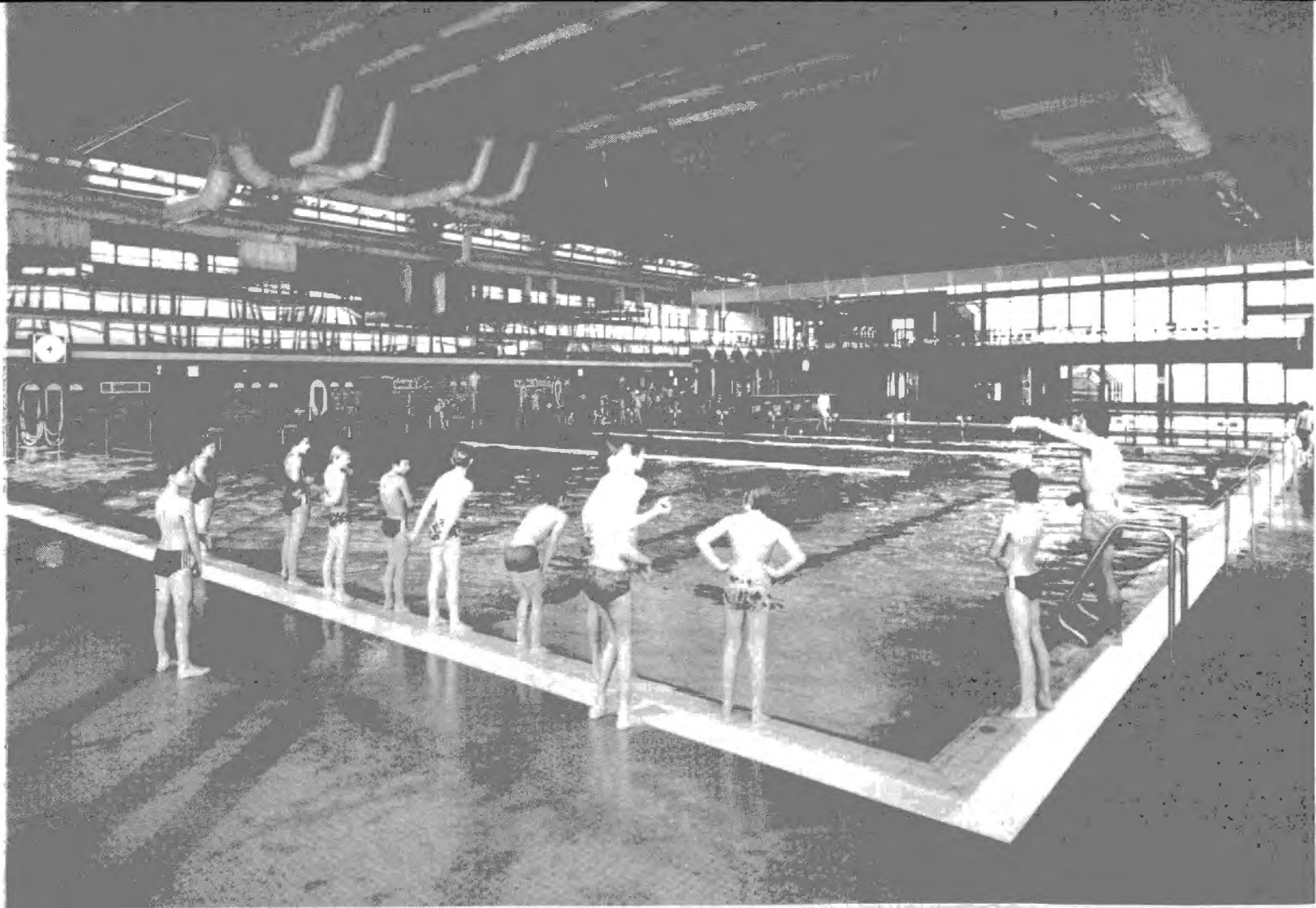

1)	2)	3)	4)	5)	5a)	6)	7)	8)	9)	10)
Veranstaltungs- kennziffer (VAK)	Veranstaltungsform	Titel der Veranstaltung (mit Kurzbeschreibung)	Veranstalter	Schwerpunkt und/oder Schnurfach/ Lernbereich/der/n Fachrichtung	Studiengabel	Eignung für Semesterstudien	Eignung für Schulstufe	Semester- wochenstunden	Termin	Raum
		<u>Grundveranstaltungen</u>								
		<u>a) EGW/BGW</u>								
4000	AV	Allgemeine Vorbereitung von Unterrichtseinheiten (Fragen aus der Lerntheorie und Entwicklungspsychologie) im Unterrichtsprojekt in der 1. Studienphase	J. Henning	L		M	P,S1,S2	4	Di 8-10 } Fr 8-10 }	MZH 7280
4001	K	Gesellschaftswissenschaftliche Grundbegriffe	H. Boehme	D		A,M		4	Di 10-14	MZH 7200
		<u>b) Mathematik</u>								
4002	K+U	Lineare Algebra II	H.E. Forst	D		A,M		4+2	Mo 13-15 } Do 8-10 } Do 13-15 }	MZH 7220 MZH 7220 MZH 7280
4003	K	Lineare Algebra II und Geometrie	G. Becker	L		A	S1,S2	4	Di 10-12 } Fr 10-12 }	MZH 7270
4004	K+U	Analysis I	H.W. Fischer	D+L		A	S1,S2	4+2	Di 10-12 } Fr 10-12 }	MZH 1400
4005	K+U	Analysis III	E. Celjeklaus	D		M		4+2	Di 10-12 } Di 13-15 } Fr 10-12 }	MZH 7220
4006	K+U	Differentialgleichungen	J. Gamst	D+L		M,H	S2	4+2	Mo 10-12 } Do 10-12 } Fr 14-16 }	NW 1 - N NW 1 - N
4007	K+U	Maschinen und Sprachen	H. Huppertz	L		M	P,S1,S2	4	Mo 10-12 } Do 10-12 }	MZH 7200 MZH 7210 MZH 7220 MZH 7200 MZH 7210 MZH 7220
4008	P	Mathematisches Praktikum	R. Schäfer	D		A		4	n.V.	

1)	2)	3)	4)	5)	5a)	6)	7)	8)	9)	10)
Veranstaltungs- kennziffer (VAK)	Veranstaltungsform	Titel der Veranstaltung (mit Kurzbeschreibung)	Veranstalter	Schwerpunkt und/oder Schulfach/ Lernbereich/berufli- che Fachrichtung	Stundengebiet	Eignung für Semesterkation	Eignung für Schulstufe	Semester- wochenstunden	Termin	Raum
		<u>Fachveranstaltungen für mittlere und höhere Semester</u>								
4009	K+Ü	Numerik II	K. Merten	D+L		M		4+2	Mo 13-15 Di 13-15 Do 10-12	MZH 6430
4010	K+Ü	Funktionalanalysis	H.F. Münzner	D+L		M,H	S2	4+2	Di 10-12 Fr 8-10 Fr 13-15	MZH 6430
4011	K+Ü	Topologie	H. Herrlich	D+L		M,H	S2	4+2	Mo 10-12 Do 10-12 Fr 10-12	MZH 7280
4012	K	Aufbau des Zahlensystems	P. Roos	L		M,H	P,S1,S2	3	Di 10-12 Do 13-14	MZH 7210
4013	K	Theorie der Berechenbarkeit (Präzisionierungen des Algorithmusbegriffs, Unentscheidbarkeitsbeweise)	M. Deutsch	D+L		M,H	S2	3	Do 13-15 Mi 14-15	MZH 6310
4014	AV	Mengenlehre	M. Deutsch	L		M	P,S1,S2	2	Do 15-17	MZH 6310
4015	K	Nichtlineare Funktionalanalysis	H.O. Peitgen	D		M,H		4	Mo 13-15 Do 13-15	MZH 7200
4016	K	Kategorientheorie II	R.E. Hoffmann	D+L		M,H		3	Di 10-13	MZH 7280
4017	K	Angewandte Statistik	U. Krause	D		M,H		4	Di 10-12 Fr 10-12	MZH 6310
4018	K	Elementare Katastrophentheorie Beweis des Klassifikationssatzes von Thom; weitere Sätze über Singulari- täten differenzierbarer Abbildungen.	J. Gamst	D+L		H	S2	2	Di 8-10	NW 1 - N 125
4019	K	Distributionen (Verallgemeinerte Funktionen)	H.W. Fischer	D+L		M,H	S2	2	Do 15-17	MZH 6320
4020	S	Seminar über Kontinuitätsmethoden Numerische Verfahren zur Lösung nicht- linearer Gleichungen mit Anwendungen auf Eigenwert- und Optimierungsprobleme	H.O. Peitgen D. Hinrichsen	D		H		2	Do 15-17	MZH 7200
4021	S	Didaktik der Mathematik in S I	M. Deutsch	L		M	S1,S2	2	Mi 16-18	MZH 6310

1)	2)	3)	4)	5)	5a)	6)	7)	8)	9)	10)	
Veranstaltungskennziffer (VAK)	Veranstaltungsform	Titel der Veranstaltung (mit Kurzbeschreibung)	Veranstalter	Schwerpunkt und/oder Schulfach/ Lernbereich/beruflich Fachrichtung		Studienggebiet	Eignung für Semesterstufen	Eignung für Schulstufe	Semester wochenstunden	Termin	Raum
4022	S	Proseminar: Einführung in die Graphentheorie und ihre Anwendung in Naturwissenschaften, Technik und Ökonomie	M.B. Wischnewsky	D+L		A, M	S1, S2	2	Di 13-15	MZH 7210	
4023	S	Theorie und Anwendung von Kategorien	M.B. Wischnewsky H. Herrlich R.E. Hoffmann H.E. Porst	D		H		2	Di 15-17	MZH 7210	
4024	S	Fehlschlüsse, Paradoxien, Antinomien <u>Schwerpunktbezogene, weiterführende Veranstaltungen</u>	H. Herrlich V. Lindensau	L		M, H	P, S1, S2	2	Di 13-15	MZH 7280	
4025	K	Neuere differentialgeometrische Methoden der mathematischen Physik	K. Horneffer	D		H		4	Fr 8-10 Di 10-12	MZH 6320	
4026	S	Allgemeine Relativitätstheorie	K. Horneffer H.W. Fischer J. Gamst	D		M, H		2	Di 15-17	MZH 6320	
4027	S	Mathematische Ökonomie	U. Krause	D		M, H		4	Di 13-15 Fr 13-15	MZH 6310	
4028	K+U	Stochastische, dynamische Systeme I	L. Arnold/ V. Wihstutz	D		H		4+2	Mo 8-10 Do 8-10 Mo 10-12	MZH 6320	
4029	S	Stochastische, dynamische Systeme III	L. Arnold/ V. Wihstutz	D		H		2	Mo 13-15	MZH 6320	
4030	AV	Grundlagen der algebraischen Systemtheorie I: Die geometrische Theorie von Wöhlers	M.B. Wischnewsky	D		H		4	Mi 10-12 Do 10-12	MZH 6310	
4031	AV	<u>Fachdidaktische Veranstaltungen</u> Leistungskurs Stochastik, Durcharbeitung und Analyse von Lehrbüchern für die S II, mit Übungen	V. Lindensau/ M. Schindler/ V. Ahrens (PL)	L		M, H	S2	4	Mo 15-17 Di 15-17	MZH 6320 MZH 6310	
4032	AV	Zur Geschichte der Geometrie	P. Roos	L		M, H	P, S1, S2	2	Do 15-17	MZH 7210	
4033	AV	Sachrechnen in der Primarstufe	V. Lindensau M. Schindler	L		M, H	P	2	Di 10-12	MZH 6410	
4034	AV	Elemente der Statistik im Mathematikunterricht der S I	V. Lindensau	L		M, H	S1	2	Do 8-10	MZH 6310	

Studiengang

1)	2)	3)	4)	5)	5a)	6)	7)	8)	9)	10)
Veranstaltungs- kennziffer (VAK)	Veranstaltungsform	Titel der Veranstaltung (mit Kurzbeschreibung)	Veranstalter	Schwerpunkt und/oder Schulfach Lernbereich/seriell Fachrichtung	Studiengeld	Eignung für Semesterstudien	Eignung für Schulstufe	Semester wochenstunden	Termin	Raum
4035	K	Didaktik der Geometrie in der S I <u>Projekte und Unterrichtsprojekte</u>	G. Becker	L		M, H	S1	2	Fr 13-15	MZH 7220
4036	AV	Durchführung und Auswertung einer UE in der P-Stufe (1. Studienphase)	M. Schindler W. Pahl (PL)	L		A	P	4	Fr 8-12	MZH 5100
4037	AV	Durchführung und Auswertung einer UE in der S I-Stufe (1. Studienphase)	J. Henning B.R. Jelinski (PL)	L		M	P, S1, S2	4	Di 10-12 u. n.V.	MZH 5100
4038	AV	Durchführung und Auswertung einer UE in S I	H. Huppertz L. Böttcher (PL)	L		M, H	S1	4	n.V.	
4039	AV	Vorbereitung einer UE (2. Studienphase)	I. Kurth P. Lanckau (PL)	L			S1, S2	4	Di 10-12 Di 13-15	MZH 5280
4040	AV	Vorbereitung einer UE (1. Studienphase)	J.G. Klink	L		M	P, S1, S2	3	n.V.	
4041	AV	Durchführung und Auswertung einer UE in S I (1. Studienphase) <u>BGW, Diplom 2. Studienphase</u>	H.F. Münzner H. Christiansen (PL)	L		M, H	S1	4	n.V.	
4042	AV	Analyse der Tätigkeit des Mathematikers in der Industrie (mit Exkursion)	P. Roos	D		H		2	Di 15-17	MZH 7220
4043	E	Seminar Wissenschaftstheorie <u>Sonstiges/Service</u>	H.D. Dombrowski	D		H		2	Di 15-17	MZH 5300
4044	AV	Spezielle Fragen der Statistik. Diese Veranstaltung richtet sich an alle Universitätsangehörigen, die in Ausbildung oder Forschung mit Problemen der mathematischen Statistik konfrontiert werden. Sie hat nicht den Charakter einer kontinuierlichen Lehrveranstaltung, son- dern wird in flexibler Weise auf Einzel- probleme abgestimmt. Eine Teilnahme an einzelnen Sitzungen ist deshalb sinnvoll.	J. Timm NN NN					4	n.V.	
4045		Mathematisches Kolloquium	E. Oeljeklaus und alle HL der Mathematik					2	Di 17-19	MZH 7270

1)	2)	3)	4)	5)	5a)	6)	7)	8)	9)	10)	
Veranstaltungs- kennziffer (VAK)	Veranstaltungsform	Titel der Veranstaltung (mit Kurzbeschreibung)	Veranstalter	Schwerpunkt und/oder Schulfach/ Lehrbereich/beruflich Fachrichtung		Studienggebiet	Eignung für Semesterstudien	Eignung für Schulstufe	Semester wochenstunden	Termin	Raum
4046	AV	Lernen in der Fremdsprache am Beispiel des Faches Mathematik	I. Kurth	DaF					2	Mo 15-17	MZH 5100
2002	K+Ü	Mathematik für E-Techniker II	E. Hinrichsen						4+2	Mo 10-12) Do 13-15)	NW 1 - S
2502	K+Ü	Mathematik für Physiker II	H.L. Dombrowski						4+2	Mi 13-15) Fr 13-15)	NW 1 - S
2507	K	Mathematik für Physiker u. E-Techniker IV	R. Schäfer				M		4	Di 14-16 Mi 15-17	NW 1 - S NW 1 - S
2504	K	Mathematik für Physiklehrer II	K. Horneffer						2	Mo 10-12	NW 1 - S
	K+Ü	Mathematik für Biologen u. Psychologen	R.E. Hoffmann	D+L					2+2		NW 1 - S
		<u>Lehrerfort- und -weiterbildung</u> Folgende oben aufgeführte Veranstaltungen sind geeignet für: Weiterbildung: VAK 4004 - Analysis I VAK 4006 - Differentialgleichungen VAK 4007 - Maschinen und Sprachen VAK 4010 - Funktionalanalysis VAK 4011 - Topologie Fortbildung: VAK 4014 - Mengenlehre Fort- und Weiterbildung: VAK 4012 - Aufbau des Zahlensystems VAK 4024 - Fehlschlüsse, Paradoxien ... VAK 4032 - Zur Geschichte der Geometrie VAK 4031 - Leistungskurs Stochastik VAK 4034 - Elemente der Statistik VAK 4035 - Didaktik der Geometrie									
	K	<u>Ankündigungen anderer Studiengänge</u> Systemdynamik als Planungsinstrument: Die Grenzen des Wachstums	W. Dreybrodt			EGW	M, H		2		

Studiengang _____

1)	2)	3)	4)	5)	5a)	6)	7)	8)	9)	10)
Veranstaltungs- kennziffer (VAK)	Veranstaltungsform	Titel der Veranstaltung (mit Kurzbeschreibung)	Veranstalter	Schwerpunkt und/oder Schulfach/ Lehrbereich/Beruf/ Fachrichtung	Studienggebiet	Eignung für Semesterstudien	Eignung für Schulstufe	Semester wochenstunden	Termin	Raum
		Ringvorlesung mit AG: Frauen	H. Grubitzsch u.a.		EGW	M,H	S1,S2	3		
		<u>Projekt:</u> Geld in der realen Welt (3. Projektsemester)								
	FP	Geld in der realen Welt III	O. Steiger		GRP	H		4		
	AV	Allgemeine Theorie der Geldwirtschaft III	C. Steiger		GRP	H		4		
	K	Grundfragen der Geldtheorie II	NN		GRP	M		2		
	AV	Die "neue" Geldpolitik der Bundesbank	F. Garbe (LA)		GRP SUV	M		2		
	AV	Geld und Geist III	A. Sohn-Rethel					2		
	AV	Geld und allgemeine Gleichgewichtstheorie	R. Franke (LA)		GRP	H		2		

1)	2)	3)	4)	5)	6)	7)	8)	9)	10)	
Veranstaltungs- kennziffer (VAK)	Veranstaltungsform	Titel der Veranstaltung (mit Kurzbeschreibung)	Veranstalter	Schwerpunkt in/oder Schuljahr/ -bereich/beruf/ -fachrichtung	Studiengabe	Eignung für Semesterstudien	Eignung für Schnurstufe	Semester wochenstunden	Termin	Raum
		<u>Zweitsemesterveranstaltungen</u>								
4121	K	Hilfsmittel zur formalen Beschreibung informationsverarbeitender Systeme C	M. Thomsen Tutorium	D		A, M		3	Do 13-16 Do 10-12	MZH 2490 MZH 2490
4122	K	Hilfsmittel zur formalen Beschreibung informationsverarbeitender Systeme D	M. Thomsen	D		A, M		3	Mi 13-16	MZH 2490
4123	PrL	Programmierlabor B	K.P. Löhr	D		A, M		3	Mo 10-13	MZH 5300
4124	K	Systemprogrammierung, Betriebssysteme	W. Coy	D		A, M		3	Di 10-13	MZH 5300
4125	K	Informationsverarbeitende Systeme B	W. Coy	D		A, M		3	Mi 9-12	MZH 5300-
4126	K	Gesellschaftliche Funktionen der Informa- tionsverarbeitungstechnologie	F. Nake	D		A, M		3	Fr 10-13	MZH 5300
4127	K	Mikroökonomie B	H. Gehring	D		A, M		2	Di 13-15	MZH 5300
		<u>Viertsemesterveranstaltungen</u>								
4141	K	Hilfsmittel zur formalen Beschreibung informationsverarbeitender Systeme G	M. Thomsen	D		M		2	Do 16-18	MZH 2490
4142	K	Datenstrukturen und -organisation	F. Nake	E		M		3	Mi 10-13	MZH 5100
4143	K	Natürliche, künstliche und algorithmische Sprachen B	E. Konrad	D		M		2	Di 9-11	MZH 5290
4144	PrL	Programmierlabor D	K.P. Löhr	D		M		3	Di 13-16	MZH 5290
4145	K	Algorithieren B	E. Konrad	D		M		1	Di 11-12	MZH 5290
4146	K	Entwicklungstendenzen auf dem EDV-Markt	N. Müller	D		M		2	Fr 10-12	MZH 6320
4147	K	Informationsrecht (Datenschutz)	N. Müller	D		M		3	Fr 13-16	MZH 6320
4148	K	Makroökonomie B	J. Martensen	D		M		2	Mo 13-17	MZH 5300 (14-tägig)
		<u>Ankündigung anderer Studiengänge</u>								
	K	Systemdynamik als Planungsinstrument: Die Grenzen des Wachstums	W. Dreybrodt	EGW		M, H		2		

1)	2)	3)	4)	5)	6)	7)	8)	9)	10)	
Veranstaltungs- kennziffer (VAK)	Veranstaltungsform	Titel der Veranstaltung (mit Kurzbeschreibung)	Veranstalter	Schwerpunkt indirekt schulisch/ praxisorientiert/ -sicherung	Studienggebiet	Eignung für Semesterstufen	Eignung für Schulstufe	Semester wochenstunden	Termin	Raum
4C13	K	Theorie der Berechenbarkeit	M. Deutsch	D+L		M, H		3	Do 13-15 Mi 14-15	MZH 6310
	K	Gesellschaftliche Konsequenzen der Informationstechnik	K. Haefner	BGk		M, H		2		
	K	Computerunterstützter Unterricht	K. Haefner			M, H		2		
	K	Informationsverarbeitende Systeme B	K. Haefner			M		3		

1)	2)	3)	4)	5)	5a)	6)	7)	8)	9)	10)
Veranstaltungs- kennziffer (VAK)	Veranstaltungsform	Titel der Veranstaltung (mit Kurzbeschreibung)	Veranstalter	Schwerpunkt und/oder Schulfach/ Lehrbereichsrichtl. Fachrichtung	Studiengang	Eignung für Semesterstudien	Eignung für Schulstufe	Semester- wochenstunden	Termin	Raum
5000	Kurs A	Studium und Beruf	Chr. Schminck Chr. Schminck Krämer-Badoni Krämer-Badoni Zech Steiner Schwiering Dworatschek Kutscha (LA)					4 4 2 2 2 4 4 4 4 4	Do. 8-12 Fr. 8-12 Di. 10-12 Do. 10-12 Di. 8-12 Mi. 13-17 Mi. 15-19 Mi. 14-18 Mo. 13-17	B 2750 B 2750 B 2890 B 2890 B 2190 B 2740 A 3390 A 3540 A 3390
5001	Kurs B	Struktur der bürgerlichen Gesellschaft	M. Krüger M. Krüger M. Krüger K. Krüger Billerbeck Billerbeck Kurz Mückenberger Mückenberger Werner (LA) Werner (LA) Bouwer (LA) Bouwer (LA) Rotermund (LA)					2 2 2 2 2 2 4 2 2 2 2 2 2 2 2 4	Di. 10-12 Do. 10-12 Di. 13-15 Do. 12-14 Di. 8-10 Do. 8-10 Mo. 13-17 Di. 10-12 Do. 10-12 Mi. 10-12 Mi. 13-15 Di. 10-12 Di. 13-15 Mi. 8-12	B 3030 B 3200 B 2890 B 2890 B 2740 B 2740 B 3030 B 2740 B 2740 B 1120 B 1120 B 376C B 376D B 117C
5005	K	<u>Begleitkurs für ausländische Studenten</u> Einführung ausl. Studenten sozialwissen- schaftlicher Fachrichtungen in ausgewählte Problemgebiete im Zusammenhang mit ISES- B; Aufarbeitung spezifischer Kenntnis- lücken; Einübung der Techniken wissen- schaftlichen Arbeitens und der Lektüre wissenschaftlicher Texte; Einführung in die Wissenschaftssprache	F. Glause U. Ziebarth					3	Mi. 10-12	B 2820

1)	2)	3)	4)	5)	5a)	6)	7)	8)	9)	10)
Veranstaltungs- kennziffer (VAK)	Veranstaltungsform	Titel der Veranstaltung (mit Kurzbeschreibung)	Veranstalter	Schwerpunkt und/oder Schulfach/ Lernbereich/besond. Fachrichtung	Studiengbiet	Eignung für Semesterstudien	Eignung für Schulstufe	Semester- wochenstunden	Termin	Raum
<u>Hauptstudium I (4. Semester)</u>										
5518	K	Zivilrecht I	Brüggemeier Hart LA: Gass			4 4 4		4 4 4	No. + Do. 8 - 10 Di. + Fr. 8 - 10	B 3200 B 3340 B 3030
5543	K	Politische Herrschaft II	Billerbeck Rinken Scheffold			4 4 4		3 3 3	Di. 10-13	A 2370 D 2760 A 2090
5530	K	Kollektives Arbeitsrecht	Däubler Lichtenberg Meyer			4 4 4		3 3 3	Mo. 15-18 Frei. 10-13 Frei. 10-13	A 3340 B 3200 A 3570
5513	K	Strafsanktion II	Feest Thoss LA: Schnitzger			4		4	Mo. + Do. 10 - 12	A 3340 A 3540 B 3030
5512	K	Einführung in das Strafrechtspraktikum	Feest LA: Boettlicher LA: Janknecht LA: NK LA: NK			4 4 4 4 4		2 2 2 2 2	Di. 15-17 Di. 15-17 Di. 15-17 Di. 15-17 Di. 15-17	B 2890 B 1120 B 2770 B 2780 B 1130
<u>Hauptstudium I (6. Semester)</u>										
5545	K	Wirtschaftsrecht	Hart " Joerges "					3 3 3 3	Mo. 10-12 Do. 10-12 Mo. 15-17 Do. 10-12	A 3570 A 2510 A 3340 B 2820
5527	K	Vertiefung im Zivil- und Arbeitsrecht	Hübler LA: Bertzbach Hüßmann LA: NN Teubner LA: Blome					3 3 3	Di. 15-18 Di. 15-18 Di. 15-18	A 3390 B 1170 B 2760

1)	2)	3)	4)	5)	5a)	6)	7)	8)	9)	10)
Veranstaltungs- kennziffer (VAK)	Veranstaltungsform	Titel der Veranstaltung (mit Kurzbeschreibung)	Veranstalter	Schwerpunkt und/oder Schulfach/ Lernbereich/benut. Fachrichtung	Studiengebiet	Eignung für Semesteranfänger	Eignung für Schülerne	Semester- wochenstunden	Termin	Raum
5553	K	Politische Herrschaft IV	Rinken Stuby Sieveking	HS I HS I		9 9 9 9 9 9		3 3 3 3 3 3	Do. 8-10 Mo. 8-10 Mo. 8-10 Do. 8-10 Di. 10-12 Do. 8-10	A 2090 A 3570 A 3540 A 3540 A 3540 B 2820
5514	K	Familien- und Erbrecht <u>Praxisbegleitung</u>	Derleder Knieper Winter					2 2 2	Di. 8-10 Di. 8-10 Di. 8-10	A 3340 B 3200 A 3540
5557	K	Verwaltung II (Mai-Sept.80)	Schefold Stuby	HS I HS I		7/8		4 4	Di. 14-18 Di. 14-18	A 3340 A 334C
5564	K	Rechtsanwalt II	Schmidt					4	S. Aushang	
5511	K	Strafjustiz II <u>Hauptstudium II (10.Semester)</u> <u>1. Schwerpunkt Sozialisation</u> <u>Projekt: "Jugendkriminalität"</u>	Lautmann Schumann					3 3	S. Aushang S. Aushang	
5520	AV	Behandlung von Konflikten Jugendlicher in der psychosozialen Praxis	Beckes					4	Di. 15-20	A 3390
5521	AV	Behandlung von Konflikten Jugendlicher in der psychosozialen Praxis	Kunze					4	Mi. 16-20	A 4250
5522	K	Sanktionssystem im Jugendstrafrecht	Kunze					3	Do. 8-12	A 3390
5524	K	Jugend- u. Entwicklungspsychologie II	LA: Isenberg					2	Di. 10-12	A 3390
5526	K	Strafe als Erziehungsmittel	Schumann					2	Di. 8-10	A 3390
5525	K	Sozialpädagogik u. Sozialarbeit mit verhaltensauffälligen Jugendlichen	LA: Klein- Schonnefeld					2	Do. 13-15	A 3390

1)	2)	3)	4)	5)	5a)	6)	7)	8)	9)	10)	
Veranstaltungskennziffer (VAK)	Veranstaltungsform	Titel der Veranstaltung (mit Kurzbeschreibung)	Veranstalter	Schwerpunkt und/oder Schulfach/ Lernbereich/Beruf/Fachrichtung		Studienggebiet	Eignung für Semesterurten	Eignung für Semesterturten	Semesterwochenstunden	Termin	Raum
5523	K	Strafprozessrecht II <u>2. Schwerpunkt Verwaltung</u> Projekt: "Umwelt"	Backes						2	Di. 13-15	A 3390
5507	K	Workshop I (Dollarthafen)	Winter						2	Mo. 8-10	A 4230
5532	K	Workshop II (Kernkraftwerke Unterweser; Garlstedter Heide)	Hinz						2	Mo. 10-12	A 4230
5508	K	Immissionsentschädigungsrecht	Winter						2	Di. 10-12	A 4230
5536	K	Beteiligungsrechte im Genehmigungsverfahren	Hinz						4	Di. 13-17	A 4230
5534	K	Risikophilosophie	Hinz Winter Schäfer						2	Mo. 15-17	A 4230
5535	K	Naturwissenschaftl. Grundlagen	IA: Gabel						2	Di. 8-10	A 4230
5537	K	Umwelt-Colloquium <u>3. Schwerpunkt Arbeit/Wirtschaft</u> Projekt: "Unternehmensverfassung und Wirtschaftsverfassung"	Hinz Winter						2	Di. 17-19	A 4230
5541	PP	Unternehmensverfassung	Lichtenberg Teubner Joerges						2	Di. 18-20	B 3200
5565	AV	Unternehmensverfassungsrecht II	Teubner						3	Mo. 15-18	B 3200
5529	AV	Arbeitnehmerinteressen und Unternehmensverfassung II	Lichtenberg						3	Di. 15-18	B 3200

1)	2)	3)	4)	5)	5a)	6)	7)	8)	9)	10)
Veranstaltungskennziffer (VKK)	Veranstaltungsform	Titel der Veranstaltung (mit Kurzbeschreibung)	Veranstalter	Schwerpunkt und/oder Schulfach/Lernbereich/Denulfachrichtung	Studienggebiet	Eignung für Semesterstudien	Eignung für Schulstudie	Semesterwochenstunden	Termin	Raum
5443	AV	Sozial- und wirtschaftswissenschaftl. Beiträge zur Analyse der Mitbestimmung	Krause					2	Frei. 10-12	B 3200
5542	K	Steuerrecht <u>Projekt: "Familie"</u>	IA: Cordes					2	Mo. 18-20	B 3200
5515	AV	Theorie der Familie	Derleder Knieper					4	Do. 17-21	A 3570
5516	AV	Recht der öffentlichen Erziehung	Knieper					2	Mi. 13-15	B 3230
5553	AV	Privater Unterhalt	Derleder IA: Beutler					2	Di. 10-12	A 3570
5554	AV	Familienrechtsprozess	Derleder IA: Beutler					2	Do. 15-17	A 3570
5567	AV	Sozialversicherungsrecht	IA: Buhl					2	Mi. 16-17.30	B 2820
5547	AV	Frauen und Arbeitsrecht	Häubler Mückenberger	HS II				2	Di. 8-10	A 2090
5568	AV	Empirische Ergebnisse der neueren familiären Sozialisationsforschung <u>Projektübergreifender Kurs</u> Internationales Privatrecht <u>Schwerpunktübergreifender Kurs</u> Datenschutz I <u>Hauptstudium II (12. Semester)</u> <u>1. Schwerpunkt Sozialisation</u> <u>Projekt: "Soziale Probleme"</u>	Milhoffer Joerges Dietze IA: Büllersbach	 HS II HS II				2 3 3	Mo. 15-17	A 4250
5561	K	Hauptkurs	Leutmann Thoss					4	Mi. 14-16	A 3570

1)	2)	3)	4)	5)	5a)	6)	7)	8)	9)	10)	Reum
Veranstaltungskennzeichen (VAK)	Veranstaltungsform	Titel der Veranstaltung (mit Kurzbeschreibung)		Veranstalter	Schwerpunkt und/oder Schulbuch/Lernhilfen/Veroff. Fachlehre	Studienggebiet	Eignung für Semestervorlesungen	Eignung für Semestervorlesungen	Semesterwochenstunden	Termin	
5505	K	Aufbereitung und Analyse von Daten aus dem Bereich strafrechtl. Sozialkontrolle		IA: Voss	HS II				2		
5502	K	Ausgewählte Fragen des Strafprozessrechts		IA: Wendisch	HS II				2	Do. 16-18.30	A 3340
5503	AV	Strafzumessung		Thoss					2	Do. 14-16	A 3340
		<u>2. Schwerpunkt Verwaltung</u>									
		<u>Projekt: "Kommunale Selbstverwaltung"</u>									
5549	PP	Theorie der kommunalen Selbstverwaltung		Gotthold Ladeur					2	Di. 10-13	B 1130
5548	AV	Politische und rechtliche Probleme kommunaler Selbstverwaltung		Gotthold					2	Di. 8-10	B 1130
5546	AV	Aktuelle Probleme der Reorganisation der Kommunalverfassung		Ladeur					3	Mi. 15-18	B 1120
		<u>3. Schwerpunkt Arbeit/Wirtschaft</u>									
		<u>Projekt: "Ökonomische Analysen"</u>									
5538	K	Ökonomie-Kurs		Gotthold					4	Do. 9-13	A 3570
5539	K	Methoden-Kurs		Rübmann					4	Fr. 9-13	A 3570
5540	K	Praxis-Auswertung		Schmidt					4	Do. 9-13	A 3570
5528	IF	Projekt-Plenum		Schmidt Gotthold Rübmann					3 4 4	Di. 18-21 Do. 9-13 Fr. 9-13	A 3570 A 3570 A 3570
		<u>Projekt: "Rationalisierung"</u>									
5558	FF	Projekt-Plenum		Meyer	HS II				3		
5559	AV	Arbeitsrecht		Wahsner	HS II				3		
5560	AV	Sozialrecht		Meyer	HS II				2		

1)	2)	3)	4)	5)	6a)	6b)	7)	8)	9)	10)
Veranstaltungs- kennziffer (VAK)	Veranstaltungsform	Titel der Veranstaltung (mit Kurzbeschreibung)	Veranstalter	Schwerpunkt und/oder Schuljahr/ Lernbereich/Denulf Fachrichtung	Studiengebiet	Eignung für Semesterklausuren	Eignung für Schulstufe	Semester- wochenstunden	Termin	Raum
5561	AV	Sozialgerichtsbarkeit <u>Vorprojekte</u>	LA: Neustädter	HS II				2		
5570		1. Sozialisation	Schumann			8		1	Mo. 17-19	A 4230
5549		2. Arbeit/Wirtschaft "Wirtschaftliche Steuerung"	Gotthold Huffschild					1		
5556		3. Beschäftigungspolitik	Däubler Meyer Wahsner					2	Mo. 18-20	A 3570
5517		Vertiefung von Problemen der Rechtsstruktur der Bürgerlichen Gesellschaft (insbe- sondere f. 2.Sem.)	Schumann			2		3		
5531		Arbeitsmarkt Europa II	Lichtenberg Jaroslowski					2	Mo. 15-17	A 3540
5509		Criminal Violence, criminal Justice (englische Sprachkenntnisse erforderlich) Discussion of Charles Siverman's book by the same title, supplemented by selected documentary films on police, courts and prisons in the United States	Feest					2	Mo. 17-19	A 4250
55		Datenschutz II (siehe Schwerpunkttüber- greifender Kurs)	LA: Büllsbach Dietze					3	Do. 15-18	B 2860
5504		Ausgewählte Probleme politischer Planung	Gotthold					2	Do. 20-22	A 3340
5503		Einführung in das Völkerrecht	Hinz					2	Do. 16-18	A 3570
5500		Folnische Zwangsarbeiter in Bremen 1939-4	Schminck					2	Fr. 15-17	B 2780

1)	2)	3)	4)	5)	5a)	6)	7)	8)	9)	10)
Veranstaltungskennziffer (VAK)	Veranstaltungsform	Titel der Veranstaltung (mit Kurzbeschreibung)	Veranstalter	Schwerpunkt und/oder Schulfach/Lernbereich/berufl. Fachrichtung	Studiengabe	Eignung für Semestertufen	Eignung für Schularbeit	Semesterwochenstunden	Termin	Raum
5562	AV	Vergleich der Rolle der Justiz zwischen bürgerlich-parlamentarischer Demokratie und faschistischer Diktatur unter besonderer Berücksichtigung der Entwicklung in Deutschland und Chile	Luis Quinteros-Yanez Chr.Schminck-Gustavos Eva-Cornelia Schöck					2	Do. 13-15	A 3570
5563	AV	Charakter und Funktion der Justiz im bürgerlich-demokratischen Prozeß bis zur Machtübernahme durch den Faschismus am Beispiel Chiles	Luis Quinteros-Yanez					2	Do. 10-12	A 4230
1318	AV	Justiz in der Weimarer Republik	Eva-Cornelia Schöck					2	Do. 15-17	A 3390
5566		Rechtssoziologie	Teubner					2	Mi. 20-22	A 3390
1219	K	G.W.F. Hegel: Philosophie des Rechts	Wirth					3	Di. 10-13	B 1070
5570		Ärztliche Begutachtung in der Sozialgerichtsbarkeit (anhand von ausgewählten Fallbeispielen soll die Problematik von Erwerbsunfähigkeit, Minderung der Erwerbsunfähigkeit, Berufskrankheiten, Arbeitsunfällen, Berufsunfähigkeit - sofern sie vor Sozialgerichten verhandelt werden - aufgearbeitet werden)	Gine Elsner					2		

1)	2)	3)	4)	5)	5a)	6)	7)	8)	9)	10)
Veranstaltungskennziffer (VAK)	Veranstaltungsform	Titel der Veranstaltung (mit Kurzbeschreibung)	Veranstalter	Schwerpunkt und/oder Schulfach Lernbereich/beruf. Fachrichtung	Studienggebiet	Eignung für Semesterstudien	Eignung für Schulstufe	Semesterwochenstunden	Termin	Raum
5157	AV	Drogenpolitik in der EG III	Quensel					2	Mo. 15-18	
5122	AV	Therapeutisches Milieu II. Vergleich einer offenen und geschlossenen Abteilung	LA: Lange LA: Werner					2	Mi. 20-22	B 1140
5118	AV	Methoden der Datenerhebung und Datenverarbeitung: Analyse ausgewählter Untersuchungen	LA: Scheerer					3	Do. 13-16	A 3540
5120	AV	Frauen in der Psychiatrie	LA: Cyrus					4	Di. 9-13	
5117	AV	Psychologische Theorien des psychischen Leidens II	LA: Wutka					2		
5124	AV	Zum Verhältnis von Körpertheorie und Körperarbeit Begründungszusammenhänge körperlicher und psychischer Verarbeitung von alltäglichen Belastungen II	Keil Kappes					2	Do. 13-16	MZE 7210
		- 3. Projektsemester -								
		<u>TI. Schwerpunkt: Bildungsplanung</u>								
		<u>1. Projekt: Organisationswandel und Qualifikationswandel</u>								
5149	PF	Organisationswandel und Qualifikationswandel	Dworatschek Krause Klupperts Fohl					2 14-tg	Di. 14-16	A 3540
5123	AV	Theorie und Praxis aktiven Organisationswandels	LA: Pohl					3	Di. 16-19	A 3540
5305	AV	Organisationsprinzipien und Organisationsmodelle II	Dworatschek					3	Di. 10-13	A 3540
5141	AV	Theorie und Praxis qualifikationsorientierter betrieblichen Arbeitskräfteeinsatzes	Krause					3	Do. 10-13	B 3230

1)	2)	3)	4)	5)	5a)	6)	7)	8)	9)	10)	
Veranstaltungskennziffer (VKK)	Veranstaltungsform	Titel der Veranstaltung (mit Kurzbeschreibung)		Veranstalter	Schwerpunkt und/oder Schulfach/ Lernbereich/berufliche Fachrichtung	Studienggebiet	Eignung für Semesterstudien	Eignung für Schulstudie	Semesterwochenstunden	Termin	Raum
		<u>I. Schwerpunkt: Resozialisation</u>									
		<u>1. Projekt: Sozialpolitik und soziale Probleme</u>									
5138	PP AF	Sozialpolitik und soziale Probleme Kriminalitätstheorien		alle Veran- st. Haferkamp					nach Vereinbarung	Di. 10-13	MZH 5170
5139	AV	Theorie und Methode der Soziologie Max Webers und die "Reasons and Causes" (Interaktionstheorien II)		Haferkamp					3	Mi. 17-20	B 1140
5152	K	Empirische Sozialforschung zu sozialen Problemen und sozialer Kontrolle		LA: Boy					3	Do. 17-20	A 3390
5151	AV	Kriminalität und kapitalistische Gesellschaft		LA: Schelz					2	Do. 14-16	B 1120
5105	K	Die Diskussion über die Ursachen der Kriminalität in der deutschen Sozialdemokratie vor dem 1. Weltkrieg		Steinberg					2	Do. 10-12	
5106	AV	Geschichte der Sozialpolitik in Deutschland II		Steinberg					2	Mi. 15-17	
5128	AV	Arbeitssoziologie und betriebliche Sozialpolitik 1. Projektsemester für SP u. SP II 2. Projektsemester für SP u. SP I		Peter					2	Fr. 10-12	
		<u>2. Projekt: Psychiatrie und Anti-Psychiatrie</u>									
5125	PP	Koordination und Information		alle LA					2	Di. 15-17	
6209	K	Zur Sozialgeschichte sozialer Probleme und ihrer Kontrolle II (Theorien und Problemfelder abweichenden Verhaltens III)		Marzahn					3	Mi. 15-17	MZH 5280
5119	K	Methoden der Datenerhebung und Datenverarbeitung II		LA: Moser					2	Do. 16-18	

1)	2)	3)	4)	5)	5a)	6)	7)	8)	9)	10)
Veranstaltungskennziffer (VAK)	Veranstaltungsform	Titel der Veranstaltung (mit Kurzbeschreibung)	Veranstalter	Schwerpunkt und/oder Schulfach/Lernbereich/Beruf/Fachrichtung	Studiengabiet	Eignung für Semester/en	Eignung für Schulstufe	Semesterwochenstunden	Termin	Raum
5115	AV	Betriebliche Personal- und Bildungsplanung einschließlich Entlohnungsproblematik II	LA: Küppers					3	Frei. 10-13	MZH 5290
5142	AV	Aktionsorientierte Organisations- und Qualifikationsforschung	Krause					3	Do. 15-18	MZH 5070
		- 2. Projektsemester -								
		<u>2. Projekt: Arbeitslosigkeit und Sozialpolitik</u>								
5311	FP	Aktuelle Strategien der Sozialpolitik in der Bundesrepublik Deutschland III	Gerstenberger Voigt					3	Di. 13-17	A 215C
5312	AV	Geschichte and Theorie der Sozialpolitik III	Gerstenberger					4	Mo. 15-18	A 215C
5114	AV	Außerschulische Bildungsarbeit	Voigt					2		
5313	AV	Theorie und Praxis der Bildungsplanung unter bes. Berücksichtigung der beruflichen Bildung	Voigt					2		A 215C
5318	AV	Arbeitsmarkttheorien III	LA: Schmidt					2	Do. 10-12	A 215C
5314	AV	Formen der Arbeitsvermittlung	LA: Schöttler					2		
	K	Empirische Sozialforschung	LA: NN					4		
		- 3. Projektsemester -								

1)	2)	3)	4)	5)	5a)	6)	7)	8)	9)	10)	Raum
Veranstaltungskennziffer (VK)	Veranstaltungsform	Titel der Veranstaltung (mit Kurzbeschreibung)		Veranstalter	Schwerpunkt und/oder Schulfach/ Lernbereich/verf. Fachrichtung	Studiengbiet	Eignung für Semesterstufen	Eignung für Schulstufe	Semesterwochenstunden	Termin	
5164	PP	<u>3. Projekt: Sozialarbeit und Entwicklungshilfe in der Dritten Welt</u>		Brockmann					2	Do. 8-10	MZH 5210
5160		dito		Brockmann					2	Do. 10-12	MZH 5210
5161	AV	Pädagogik der Befreiung		LA: NN					2		
5162	AV	Kulturelle und pädagogische Arbeit mit Ausländern		LA: NN					2		
5163	AV	Angewandte und vergleichende Bildungsstatistik		LA: NN					2		
5156	AV	Bildungsstrategien von politischen Stiftungen und internationaler Organisationen im Bereich der Erwachsenen- und Gewerkschaftsbildung		v. Freyhold					2	Di. 13-15	B 3030
		- 1. Projektsemester -									
		<u>III. Schwerpunkt: Arbeit und Produktion</u>									
		<u>1. Projekt: Markt, Plan, Selbstverwaltung</u>									
5353	PP	Markt, Plan, Selbstverwaltung		alle Veranstalter						Mi. 16.30-18.00	B 2880
5354	AV	Markt, Plan, Selbstverwaltungsformen in kapitalistischen Ländern II		Leithäuser					3	Frei. 13.00-15.00	B 2860
5332	AV	Analyse des kapitalistischen Systems und seine Überwindung in der Marx'schen Theorie II		Leithäuser					3		
5350	AV	Historische und gegenwärtige Ansätze von Arbeiterselbstverwaltung in nachkapitalistischen Gesellschaften		Conert					2	Di. 10-12	MZH 5070
5349	AV	Ausgewählte Problemstellungen aus der politischen Ökonomie des Sozialismus		Conert					2	Di. 13-15	MZH 5070
5153	AV	Das Problem Herrschaftsfreiheit: Frühsozialismus und Anarchismus		Hahn					2	Mo. 15-17	MZH 7220

1)	2)	3)	4)	5)	5a)	6)	7)	8)	9)	10)	
Veranstaltungskennziffer (VAK)	Veranstaltungsform	Titel der Veranstaltung (mit Kurzbeschreibung)		Veranstalter	Schwerpunkt und/oder Schulfach/ Lernbereich/berufl. Fachrichtung	Stundengebiet	Eignung für Semesterstudien	Eignung für Schulstufe	Semesterwochenstunden	Termin	Raum
5100	AV	Pariser Kommune als Beispiel für Arbeiterselbstverwaltung		Haupt					2	Di. 10-12	
5101	AV	Zum Genossenschaftswesen im 19.Jahrhdt. - 2.Projektsemester - <u>2. Projekt: Krise und soziale Bewegungen</u>		Haupt Hahn					2	Mo. 10.30-12.00	B 1140
1213	FP/AV	Krise und soziale Bewegung I		Zoll Geissler Volz					3	siehe FB 1	
1214	AV	Industriearbeit als Gegenstand empirischer Sozialforschung		Littek Heisig Jaudas Boehm					3	siehe FB 1	
1215	AV	Qualifikationswandel und Ausbildung für kaufmännische Büroarbeit		Boehm Saurien Littek					3	siehe FE 1	
1217	AV	"Marxsche Krisentheorie I" (Die Marxsche Theorie)		Zoll Bents Neumann					3	siehe FB 1	
1216/4	Tutorium	Die Keynesche Wirtschaftstheorie - 1.Projektsemester - <u>3. Projekt: Arbeitslosigkeit und Sozialpolitik</u> Siehe unter Schwerpunkt "Bildungsplanung"		Paatz					2	siehe FB 1	

1)	2)	3)	4)	5)	5a)	6)	7)	8)	9)	10)	
Veranstaltungskennziffer (VAK)	Veranstaltungsform	Titel der Veranstaltung (mit Kurzbeschreibung)		Veranstalter	Schwerpunkt und/oder Schulfach/ Fachrichtung	Studiengabel	Eignung für Semesterarbeiten	Eignung für Seminare	Semesterwochenstunden	Termin	Raum
		<u>4. Projekt: Werft und Hafen</u>									
5135	FP	Projektplenum		Braun u.a.					2	Di. 15-17	MZH 5210
5130	AV	Einführung in die Theorien zum Verhältnis Arbeit - Gesellschaft II		Braun					2	Mo. 15-17	MZH 5210
5136	AV	Formen der Organisation industrieller Arbeit II		Abendroth Dombois					2	Di. 13-15	MZH 5210
5137	AV	Zur Wirtschafts- und Technikgeschichte von Seeverkehr und Schiffbau II		Hellige					2	Mo. 13-15	MZH 5210
5131	AV	Ökonomische Krise und staatliche Politik am Beispiel Werften und Hafen		LA: Heseler					2	Mo. 10-12	MZH 5210
5132	AV	Arbeitsmarkttheorie und Arbeitsmarktanalyse am Beispiel Bremens		Kalmbach					2	Do. 10-12	MZH 7270
5133	K	Methoden der empirischen Sozialforschung II		Braun					2	Di. 10-12	
5134	K	Arbeitsrechtliche Rahmenbedingungen der Lohnarbeit		Wahsner					2	Do. 8-10	B 3030
		- 2. Projektsemester -									
		<u>5. Projekt: Ansiedlung von Daimler-Benz in Bremen</u>									
5326	FP	Sozialpolitik zum Ausgleich von Reproduktionsdefiziten und als Instrument der Kontrolle		Biesecker Grenzdörffer					3	Mo. 15-18	B 2880
5328	AV	Auswirkungen von Technologie, Arbeitsorganisation, Lohnsystem auf das Leben der Daimler-Arbeiter		Biesecker					3	Do. 10-13	B 2760

1)	2)	3)	4)	5)	5a)	6)	7)	8)	9)	10)
Veranstaltungskennziffer (VAK)	Veranstaltungsform	Titel der Veranstaltung (mit Kurzbeschreibung)	Veranstalter	Schwerpunkt und/oder Schulfach/ Lehrbereich/berufl. Fachrichtung	Studiengabel	Eignung für Semesterarbeiten	Eignung für Schulfächer	Semesterwochenstunden	Termin	Raum
5327	AV	Auswirkungen der Standortwahl auf die Lebensbedingungen der Menschen, die im Bremer Osten wohnen	Grenzdörffer					3	Fr. 10-12 Fr. 13-15	MZH 5070 MZH 5070
5329	K	Kosten-Nutzen-Analyse als Planungsinstrument	Biesecker					2	Di. 10-12	
5330	K	Betriebswirtschaftliche Probleme großer Kapitalfixierungen am Beispiel der Automobilindustrie - 2. Projektsemester - z.Zt. noch nicht endgültig als studien-gangsbezogen anerkannt. 6. Projekt: "Sozialpolitik und soziale Probleme" (siehe SP Resozialisstion) <u>IV. Schwerpunkt: Stadt- und Regional-Planung</u> 1. Projekt: Soziale Formen des Wohnens und sozialer Wohnungsbau	LA: Freimuth					2	Di. 13-15	B 3200
5116	K	Zur Wohnungsfrage	Häußermann					2	Di. 12-14	A 3570
5158	K	Sozialwissenschaftliche Texte zum Wohnen	Häußermann					2	Di. 17-20	B 2750
5147	K	Wohnungsbau in Bremen	Krämer-Badoni					2	Di. 14-17	MZH 7200
5124	AV	Arbeiter als Mieter und Hausbesitzer	Häußermann					3	Mo. 10-13	
5154	K	Sozialwissenschaft als empirische Wissenschaft - Vorprojekt -	Strubelt					2	Mo. 10-12	B 2820

1)	2)	3)	4)	5)	5a)	6)	7)	8)	9)	10)	
Veranstaltungskennziffer (VAK)	Veranstaltungsform	Titel der Veranstaltung (mit Kurzbeschreibung)		Veranstalter	Schwerpunkt und/oder Schulfach/Lehrbereich/berufl. Fachrichtung	Studienggebiet	Eignung für Semesterstufen	Eignung für Semestertufen	Semesterwochenstunden	Termin	Raum
		<u>V. Schwerpunkt: Dritte Welt</u>									
		<u>1. Projekt: Industrialisierung und Unterentwicklung</u>									
5109	PP	Industrialisierung und Unterentwicklung		v. Freyhold					2	Di. 10-12	A 215C
5144	K	Theorie der Entwicklung und Unterentwicklung		Senghaas					4	Frei. 8-10	A 3340
5107	AV	Sozialstruktur und Industrialisierung in Tansania		v. Freyhold					2	Mo. 13-15	B 3200
5108	AV	Arbeiterbildung und Entwicklungspolitik Teil I		v. Freyhold					2	Mo. 15-17	B 2820
5159	K	Theorie zur Formation der Arbeiterklasse Teil I		v. Freyhold					2	Mo. 10-12	B 3780
5145	AV	Industrialisierungsprozesse in Metropolen Teil I		Senghaas					3	Do. 16-19	A 354C
5110	AV	Sozial- und Wirtschaftsstruktur Mocambique's		LA: Schroer					3	Do. 10-13	
5156	AV	Bildungsstrategien von politischen Stiftungen und internationaler Organisationen im Bereich der Erwachsenen- und Gewerkschaftsbildung - 1. Projektsemester -		v. Freyhold							
		<u>VI. Schwerpunktübergreifendes Wissen (SUW)</u>									
5104	AV	Kolloquium zur Wissenschaftsforschung		H. Lange Sandkühler					2	Mi. 18-20	B 286C
5103	K	Einführung in die materialistische Geschichtsauffassung: Entwicklung, Fortschritt und Revolution als Kategorien der Gesellschaftswissenschaft		Sandkühler					3	Mo. 15-18	B 3850

1)	2)	3)	4)	5)	5a)	6)	7)	8)	9)	10)
Veranstaltungskennziffer (VAK)	Veranstaltungsform	Titel der Veranstaltung (mit Kurzbeschreibung)	Veranstalter	Schwerpunkt und/oder Schulfach Lernbereich/Schulfachrichtlung	Studiengabe!	Eignung für Semesterferien	Eignung für Schulnote	Semesterwochenstunden	Termin	Raum
5126	AV	Wissenschaft, wissenschaftlich-technischer Fortschritt und Arbeiterbewegung (Einführungsveranstaltung für das im WS 80/81 beginnende Projekt mit demselben Titel)	Sandkühler Peter					4	Frei. 10-12 Do. 8-12	
5112	K	"Theorie und Empirie" am Beispiel von Kants "Kritik der reinen Vernunft"	Bahr					4	Mo. 18-20 Mi. 18-20	B 3760 A 3570
5127	AV	Theorien und Methoden der Analyse gesellschaftlicher Arbeit	Peter					2	Do. 15-17	MZH 5100
5155	AV	Ausgewählte Probleme der dialektischen Theorie	IA: Engelmann					2	Mo. 15-17	Sportturm C 4110
								4		
								4		
								2		

1)	2)	3)	4)	5)	5a)	6)	7)	8)	9)	10)	
Veranstaltungskennziffer (VAK)	Veranstaltungsform	Titel der Veranstaltung (mit Kurzbeschreibung)		Veranstalter	Schwerpunkt und/oder schulisch/lehrausbildend/beruflich/Praxisrichtung	Studiengebiet	Eignung für Semestervorlesungen	Eignung für Semestervorlesungen	Eignung für Semestervorlesungen	Termin	Raum
		<u>VIII. Weitere als Studiengangbezogen anerkannte Veranstaltungen</u>									
5541	PP	Unternehmensverfassung und Wirtschaftswerfassung		Joerges Krause Lichtenberg Teubner					2	Mo. 18-20	B 3200
5143	AV	Sozial- und wirtschaftswissenschaftliche Beiträge zur Analyse von Mitbestimmung		Krause					2		
1315	K	Einführung in die sozialgeschichtliche Forschung: Gegenstand - Zweck - Methoden		Hahn					2	Di. 8.30-10.00	siehe FB 1
1203	K	Rationalisierung und Humanisierung als Gegenstand staatlicher Wirtschafts-, Sozial- und Forschungspolitik		M. Wirth					2	Di. 15-17	B 1070
1219	K	G.W.F. Hegel: Philosophie des Rechts Lektürekurs		Wirth					3	Di. 10-13	B 1070
1227	K	Betriebspolitische Konzeptionen und Probleme der DGB-Gewerkschaften		Koopmann					2	Do. 10-12	siehe FB 1
7241	AV	Wohn- und Lebensformen von Frauen II		Grubitsch					2	Do. 13-15	
1800	AV	Frauen (Ringvorlesung (siehe AL/P))		Grubitsch u.a.					3	Mi. 16-17	
5113	AV	Frauen im Faschismus		Dickmann					2		
1102	AV	Nahverkehr im ländlichen Raum		Bahrenberg					3	Di. 16-13	B 1150
1406	K	Theorien der Demokratisierung der Wirtschaft		Albers					2	Mo. 10-12	
5111	AV	Eros und Sozialisation		Bahr					2	Mi. 16-18	B 2750

1)	2)	3)	4)	5)	5a)	6)	7)	8)	9)	10)
Veranstaltungskennziffer (VAK)	Veranstaltungsform	Titel der Veranstaltung (mit Kurzbeschreibung)	Veranstalter	Schwerpunkt und/oder Schulfach/Lernbereich/Berufliche Fachrichtung	Studienggebiet	Eignung für Semesterstufen	Eignung für Semesterstufe	Semesterwochenstunden	Termin	Raum
5165	AV	Die "Internationalisierung der Produktion" und ihre Bedeutung für das Kapital-Arbeit Verhältnis in den Analysen und Darstellungen von Chr. Palloix und seinem Arbeitskreis	Zoltan Szankay					3	Do. 17-20	
5166	AV	Klassenantagonismus und "populistischer" Antagonismus: klassenspezifischer und "volksnaher" Widerstand gegen kapitalistische Entwicklung in der "e.Welt". (Ihre Beziehungen zu Faschismusanalysen und zu den klassenübergreifenden gesellschaftlichen Krisenreaktionen in den westlichen Industrieländern)	Zoltan Szankay					3	Mi. 17-20	
5563	AV	Charakter und Funktion der Justiz im bürgerlich-demokratischen Prozeß bis zur Machtübernahme durch den Faschismus am Beispiel Chiles	Luis Quinteros-Yanez					2	Do. 10-12	A 4230
5562	AV	Vergleich der Rolle der Justiz zwischen bürgerlich-parlamentarischer Demokratie und faschistischer Diktatur unter besonderer Berücksichtigung der Entwicklung in Deutschland und Chile	Luis Quinteros-Yanez Chr. Schminck-Gustavos Eva-Cornelia Schöck					2	Do. 13-15	A 3570
1318	AV	Justiz in der Weimarer Republik	Eva-Cornelia Schöck					2	Do. 15-17	

1)	2)	3)	4)	5)	5a)	6)	7)	8)	9)	10)
Veranstaltungs- kennziffer (VAK)	Veranstaltungsform	Titel der Veranstaltung (mit Kurzbeschreibung)	Veranstalter	Schwerpunkt und/oder Schulfach/ Lehrbereich/berufl. Fachrichtung		Eignung für Semesterstudien	Eignung für Schulstufe	Semester- wochenstunden		Raum
5129		<u>IX. Colloquien</u> Diplomandencolloquium	M. Krüger					3		
5140		Diplomandencolloquium	Haferkamp					2	Di. 17-19	A 2150

1)	2)	3)	4)	5)	5a)	6)	7)	8)	9)	10)	
Veranstaltungs- kennziffer (VAK)	Veranstaltungsform	Titel der Veranstaltung (mit Kurzbeschreibung)	Veranstalter	Schwerpunkt und/oder Schulfach/ Lehrbereich/berufli- Fachrichtung		Studiengangbet.	Eignung für Semesterufen	Eignung für Schulstufe	Semester- wochenstunden	Termin	Raum
		<u>I. Grundstudium</u>									
		<u>Basiswissenskurse zu den Studienschwer- punkten</u>									
5340	K	Basiswissenskurs "Produktion i.w.S."	Hüttner Schwiering						4	Mo. 13-17 Di. 15-19	B 2770
5360	K	Basiswissenskurs "Gesellschaftliche Reproduktion"	Huffschmid LA: Sörgel						4	Di. 8-12	B 2890
5368		Basiswissenskurs III "Staat und Verwaltung"	LA: Dorothea Schmidt						4	Fr. 10-12 Di. 10-12	
5303	K	Oskar Lange: "Ökonomisch-theoretische Studien" (Ergänzung zu BWF III)	Jaroslowski						2	Mo. 17-19	B 3030
5331	K	Basiswissenskurs IV "Internationale Wirt- schaft"	Shams						4	Fr. 16-17	B 3760
53	K	Einführung in die EDV	Stöppler						4	Mi. 10-13	C 3780
5304	K	Mathematik und Statistik II	Grenzdörffer LA: NM LA: NM						4	Mo. 13-15 Do. 16-18	B 2880 "
5307	K	Rechnungswesen	Rehkugler						4	Mo. 8-12	B 2880
5369	K	Mathematik für NAF-Studenten II	LA: Röhl						4		

1)	2)	3)	4)	5)	5a)	6)	7)	8)	9)	10)	Raum
Veranstaltungskennziffer (VAK)	Veranstaltungsform	Titel der Veranstaltung (mit Kurzbeschreibung)		Veranstalter	Schwerpunkt und/oder Schulfach/Lernbereich/berufliche Fachrichtung	Studiengbiet	Eignung für Semesterferien	Eignung für Schulferien	Semesterwochenstunden	Termin	
		<u>II. Hauptstudium</u>									
		Projekt: "Die Ansiedlung von Daimler Benz in Bremen" (Schwerpunkte I und III)									
5326	Plenum	Sozialpolitik zum Ausgleich von Reproduktionsdefiziten und als Instrument der Kontrolle.		Biesecker Grenzdörffer					3	Mo. 15-18	E 2320
5327	AV	Auswirkungen der Standortwahl auf die Lebensbedingungen der Menschen, die im Bremer Osten wohnen		Grenzdörffer					3	Fr. 10-12 Fr. 13-15	E 5070
5328	AV	Auswirkungen von Technologie, Arbeitsorganisation, Lohnsystem auf das Leben der Daimler-Arbeiter		Biesecker					2	Do. 10-13	E 2760
5329	K	Kosten-Nutzen-Analyse als Planungsinstrument		Biesecker					2	Di. 10-12	
5330	K	Betriebswirtschaftliche Probleme großer Kapitalfixierungen am Beispiel der Automobilindustrie		LA: Freimuth					2	Di. 13-15	E 3200
		- 2. Projektsemester -									
		Projekt: "Organisationswandel und Qualifikationswandel" (Schwerpunkt I)									
5149	Plenum	Organisationswandel und Qualifikationswandel		Dworatschek Krause LA: Küppers LA: Pohl					2	Di. 14-16	E 2540

1)	2)	3)	4)	5)	5a)	6)	7)	8)	9)	10)
Veranstaltungskennziffer (VAK)	Veranstaltungsform	Titel der Veranstaltung (mit Kurzbeschreibung)	Veranstalter	Schwerpunkt und/oder Schulfach/ Lernbereich/berufl. Fachrichtung	Studienggebiet	Eignung für Semesterstudien	Eignung für Schulstufe	Semesterwochenstunden	Termin	Raum
5123	AV	Theorie und Praxis aktiven Organisationswandels	LA: Pohl					3	Di. 16-19	A 3540
5305	AV	Organisationsprinzipien und Organisationsmodelle II	Dworatschek					3	Di. 10-12	A 3540
5141	AV	Theorie und Praxis qualifikationsorientierten betrieblichen Arbeitskräfteeinsatzes	Krause					3	Do. 10-12	
5115	AV	Betriebliche Personal- und Bildungsplanung einschließlich der Entlohnungsproblematik II	LA: Küppers					3	Fr. 10-13	M2R 5290
5142	AV	Aktionsorientierte Organisations- und Qualifikationsforschung	Krause					3	Do. 15-18	M2R 5070
5531	AV	Arbeitsmarkt Europa II	Jaroslowski Lichtenberg					2	Mo. 15-17	B 3230
		- 2. Projektsemester -								
		Projekt: "Theorie und Praxis der Produktionsplanung" (Schwerpunkt 1)								
5341	Plenum	"Produktionsplanung"	Stöppler Hoitsch Hüttner					2	Mo. 18-20	B 1090
5325	AV	"Produktionstheorie"	Stöppler					3	Di. 8-12	B 1090
5327	AV	"Kostentheorie"	Hoitsch					4	Mo. 15-18	B 1090
5339	AV	"Prognoserechnung"	Hüttner					3	Mi. 15-18	B 1090
5370	AV	"Fallstudien zur Kostenrechnung"	Hoitsch					3	Di. 13-17	B 1090
		- 1. Projektsemester -								

1)	2)	3)	4)	5)	5a)	6)	7)	8)	9)	10)	
Veranstaltungskennziffer (VAK)	Veranstaltungsform	Titel der Veranstaltung (mit Kurzbeschreibung)	Veranstalter	Schwerpunkt und/oder Schulfach/Lernbereich/berufl Fachrichtung		Studienggebiet	Eignung für Semesterstudien	Eignung für Semestertudien	Semesterwochenstunden	Termin	Raum
		Projekt: "Konjunktur und Wachstum in Theorie und Praxis" (Studienschwerpunkte II und III)									
5357	PP	Aktuelle Probleme der Wirtschaftspolitik	Hickel						3	Mo. 10-13	B 2890
5342	AV	Empirische Implikationen von Konjunkturtheorien	Schul						4	Fr. 10-15	A 3540
5363	K	Lektürekurs Kalecki u.a.	LA: Ehrig						2		
5361	AV	Empirische Arbeiten	LA: Friedel						2		
5364	AV	Die neuere Phase der Akkumulation in Lateinamerika	Lazzerini						4	Di. 15-17	MZH 5070
5358	AV	Systemkritische Krisentheorien und -alternativen der Wirtschaftspolitik	Hickel						5	Mo. 13-16 Do. 10-12	B 2890 B 2890
5359	AV	Monopolisierung und Wirtschaftspolitik	Huffschmid						3	Do. 10-13	MZH 6410
5355	AV	Theorien der Akkumulation	Kurz						4	Di. 15-17	A 2150
5351	AV	Wachstumspolitik	Leithäuser						2	Fr. 8-10	B 2760
		- 3. Projektsemester -									

1)	2)	3)	4)	5)	5a)	6)	7)	8)	9)	10)	
Veranstaltungskennziffer (VAK)	Veranstaltungsform	Titel der Veranstaltung (mit Kurzbeschreibung)	Veranstalter	Schwerpunkt und/oder Schulfach/Lernbereich/Berufliche Richtung		Studiengabe	Eignung für Semesterferien	Eignung für Schüler	Semesterwochenstunden	Termin	Raum
		<u>Projekt: "Geld in der realen Welt"</u> <u>Schwerpunkt II.</u>									
5343	PP	Geld in der realen Welt (III)	Steiger						2	Mi. 15-19	MZH 5070
5344	AV	Allgemeine Theorie der Geldwirtschaft (III)	Steiger						4	Do. 15-19	MZH 7220
5347	AV	Die "neue" Geldpolitik der Bundesbank	LA: Garbe						2	Mo. 18-20	B 1130
5346	AV	Geld und Allgemeine Gleichgewichtstheorie	LA: Franke						2	Do. 13-15	B 1130
5345	Tut.	Grundfragen der Geldtheorie	Steiger						2	Mi. 19-21	MZH 5070
5348	AV	Geld und Geist - 3. Projektsemester - <u>Projekt: Markt, Plan, Selbstverwaltung</u> <u>(Schwerpunkt II)</u>	LA: Sohn-Rethel						2	Fr. 10-12	B 2890
5353	PP	Markt, Plan, Selbstverwaltung	alle Veranstalter						2	Mi. 11.35-12.05	B 2880
5354	AV	Markt, Plan, Selbstverwaltungsformen in kapitalistischen Ländern II	Leithäuser						3	Fr. 17-19	B 2860
5352	AV	Theorie des kapitalistischen Systems und seine Überwindung in der Marxschen Theorie II	Leithäuser						3	Mi. 13-16	B 2880
5350	AV	Historische und gegenwärtige Ansätze von Arbeiterselbstverwaltung in nachkapitalistischen Gesellschaften	Conert						2	Di. 10-12	MZH 5070
5349	AV	Ausgewählte Problemstellungen aus der politischen Ökonomie des Sozialismus	Conert						2	Di. 13-15	MZH 5070
5153	AV	Das Problem Herrschaftsfreiheit: Frühsozialismus und Anarchismus	Hahn						2	Mo. 15-17	MZH 7220

1)	2)	3)	4)	5)	5a)	6)	7)	8)	9)	10)
Veranstaltungskennziffer (VAK)	Veranstaltungsform	Titel der Veranstaltung (mit Kurzbeschreibung)	Veranstalter	Schwerpunkt und/oder Schulfach/Lehrbereich/berufliche Fachrichtung	Studienggebiet	Eignung für Semesterräumen	Eignung für Schultüte	Semesterwochenstunden	Termin	Raum
5100	AV	Pariser Kommune als Beispiel für Arbeiterselbstverwaltung	Haupt					2	Di. 10-12	
5101	AV	Zum Genossenschaftswesen im 19. Jhrhdt. - 2. Projektsemester - Projekt: "Arbeitslosigkeit und Sozialpolitik" Schwerpunkt III	Haupt Hahn					2	Mo. 10.30-12.00	B 1140
5311	Plenum	Aktuelle Strategien der Sozialpolitik in der Bundesrepublik III	Gerstenberger Voigt					4	Di. 13-17	A 2150
5312	AV	Geschichte und Theorie der Sozialpolitik III	Gerstenberger					4	Mo. 15-18	A 2150
5317	AV	Theorie und Praxis der Bildungsplanung unter besonderer Berücksichtigung der beruflichen Bildung II	Voigt					2		A 2150
5314	AV	Formen der Arbeitsvermittlung im 19. Jh.	LA: Schöttler					2		
5315	K	Grundkurs; Holztechnik	Zeh					2	Mi. 16-18	ALP-Werk
5316	K	Grundkurs: Metalltechnik Maschinenarbeit	Grieme	für ALP-Studenten				2	Mi. 16-18	" - "
5317	K	Grundkurs: Metalltechnik Handarbeit	Bunke					2	Mi. 16-18	" - "
5318	AV	Arbeitsmarkttheorien III	Dorothea Schmidt					2	Do. 10-12	A 2150
5319	AV	Planung, Durchführung und Auswertung von UEs und weitergehenden Unterrichtsprojekten an Berufsschulen	Rau Voigt	für ALP-Studenten				4	Mo. 15-19	A 2150
5320	AV	Planung, Durchführung und Auswertung von UEs an Allgemeinbildenden Schulen	Gerstenberger Voigt					2	Do. 13-15	A 2150

- 3. Projektsemester -

1)	2)	3)	4)	5)	5a)	6)	7)	8)	9)	10)	
Veranstaltungskennziffer (VAK)	Veranstaltungsform	Titel der Veranstaltung (mit Kurzbeschreibung)		Veranstalter	Schwerpunkt und/oder Schulisch/Lernbereich/berufliche Fachrichtung	Studiengabel	Eignung für Semesterstudien	Eignung für Schülerkurse	Semesterwochenstunden	Termin	Raum
5337	PP	Projekt: "Öffentliche Unternehmen" Schwerpunkte I und III		Budäus					2	Mi. 17-19	A 2150
5336	AV	Öffentliche Unternehmen als Wirtschaftssubjekte		Budäus					4	Mi. 13-17	A 2150
5338	AV	Preis- und Absatzpolitik öffentlicher Unternehmen		LA: Eckert					2	Di. 15-19	A 5170
5308	AV	Erfolgsmessung und Erfolgskontrolle in öffentlichen Unternehmen		Rehkugler					4	Di. 15-19	MZH 643C
5306	AV	Investitionsplanung in öffentlichen Unternehmen		Steiner					4	Do. 8-12	MZH 530C
		Finanzwirtschaft öffentlicher Unternehmen, insbesondere öffentlich-rechtlicher Kreditinstitute									
		- 2. Projektsemester -									
		Projekt: "Internationale Handelspolitik" Schwerpunkt IV									
5300	PP	Protektionistische Tendenzen in der Weltwirtschaft		Jaroslowski Lemper					2	Do. 10-12	MZH 507C
5301	AV	Handelspolitik der sozialistischen Länder I		Jaroslowski					3	Do. 16-19	B 112C
5334	AV	Analyse der internationalen Handelsstruktur und neu- Tendenzen der internationalen		Lemper					2	Do. 10-12	MZH 517C
5335	AV	Handelspolitik und protektionistische Praktiken, dargestellt an aktuellen Fällen		Lemper					4	Mo. 15-19	MZH 507C
5372	AV	Internationaler Handel mit Faktoren		LA: Ernst					2		
		- 2. Projektsemester -									

1)	2)	3)	4)	5)	5a)	6)	7)	8)	9)	10)
Veranstaltungskennziffer (VAK)	Veranstaltungsform	Titel der Veranstaltung (mit Kurzbeschreibung)	Veranstalter	Schwerpunkt und/oder Schulfach/ Lehrbereich/Beruf/ Fachrichtung		Eignung für Semesterstudien	Eignung für Schulaufe	Semesterwochenstunden	Termin	Raum
		<u>III. Veranstaltungen außerhalb der DFO</u>								
1406	K	Theorien der Demokratisierung der Wirtschaft	Albers					2	Mo. 10-12	
1203	AV	Rationalisierung und Humanisierung als Gegenstand staatlicher Wirtschafts-, Sozial- und Forschungspolitik	Wirth					2	Di. 15-17	B 1070
5309		Ökonomisches Colloquium: Reproduktionstheorien/Theorie des allgemeinen Gleichgewichts	Hochschullehrer im SG Wirtschaftswissenschaft					2 14tg.	Mi. 17-19	B 3230
1800		Ringvorlesung mit Arbeitsgruppen: Frauen	Grubitsch					3	Mi. 16-19	
5366		Spanisch für Anfänger	L. Pezos					2	Mo. 14-16	A 2370
5367		Spanisch für Fortgeschrittene	L. Pezos					2	Mo. 12-14	A 2370
		Zur Zeit noch nicht als studiengangsbezogen anerkannte Lehrveranstaltungen								
5373	AV	Vorprojekt "Akkumulation und Wachstum"	F. Kalmbach					4	Fr. 8-12	A 215G
5165	AV	Die "Internationalisierung der Produktion" und ihre Bedeutung für das Kapital-Arbeit Verhältnis in den Analysen und Darstellungen von Chr. Falloix und seinem Arbeitskreis	Zoltan Szankay					3	Do. 17-20	

1)	2)	3)	4)	5)	5a)	6)	7)	8)	9)	10)
Veranstaltungskennziffer (VAK)	Veranstaltungsform	Titel der Veranstaltung (mit Kurzbeschreibung)	Veranstalter	Schwerpunkt und/oder Schulfach/Lehrbereich/Beruf/Fachrichtung	Studiengebiet	Eignung für Semesterferien	Eignung für Schultüte	Semesterwochenstunden	Termin	Raum
		<p><u>IV. Für das WS 1980/81 vorgesehene neue Projekte</u></p> <p>Die Studiengangskommission Wirtschaftswissenschaft hat über die folgenden neuen Projektvorschläge noch nicht entschieden. Sie sind weitgehend noch Vorüberlegungen und dienen lediglich der Information. Die Projektbezeichnungen sind vorläufige Arbeitstitel.</p> <p>Projekt: "Personal- und mitbestimmungspolitische Probleme betrieblicher Rationalisierungsmaßnahmen" Schwerpunkt I</p> <p>Projekt: "Kreditwesen" Schwerpunkt I</p> <p>Projekt: "Steuerung der Wirtschaft" Schwerpunkte II und III</p> <p>Projekt: "Wachstum und Akkumulationstheorie und Empirie" Schwerpunkt II</p> <p>Projekt: "Weltmarkt und nationale Stabilisierungspolitik" Schwerpunkt IV</p>	<p>Schwiering</p> <p>Steiger</p> <p>Huffschmid</p> <p>Kurz</p> <p>Shams</p>							

LEHRVERANSTALTUNGSPROGRAMM DES FACHBEREICHES 6

Im Fachbereich 6 sind Lehrveranstaltungen nach Studiengängen und VAK wie folgt vergeben worden:

<u>Studiengänge</u>	<u>Seite</u>	<u>VAK</u>
Behindertenpädagogik	1 - 16	6000 —
Diplompädagogik	17 - 19	6100 —
Sozialpädagogik	20 - 25	6200 —
Sportwissenschaft	26 - 40	6300 —
Psychologie	41 - 47	6400 —
Weiterbildung	48 - 51	6500 —

Bei Lehrveranstaltungen mit anderen VAK-Nr. werden die Räume und Zeiten in den jeweiligen Fachbereichen bzw. OEL ausgewiesen. (Auch bei späteren Änderungen)

Lehrveranstaltungen für das Kontaktstudium der Lehrerfort- und -weiterbildung sind unter Rubrik 5 mit "K" ausgewiesen.

1)	2)	3)	4)	5)	5a)	6)	7)	8)	9)	10)
Veranstaltungs- kennziffer (VAK)	Veranstaltungsform	Titel der Veranstaltung (mit Kurzbeschreibung)	Veranstalter	Schwerpunkt und/oder Schulfach/ Lernbereich/Beruf/ Fachrichtung		Eignung für Semesterklausuren	Eignung für Schulstufe	Semester- wochenstunden	Termin	Raum
6000	PP	a) <u>Projekte</u> <u>Projekt: Lebenswirklichkeit von behinderten Menschen</u> (1. Projektsemester)	W. Jantzen O. Döhner S. Gesulatz NN E. Reichmann J. Schulke U. Schirmer M. Radzun E. Schulz	SPB EGW (LB) (LB) (LB) (PL) (T) (T)	FV/PA B 1.2,13 StE 2,6	M	P,S1	3	Di 16 - 19	Ebene 5
6001	AV	Die Struktur menschlichen Lernens Naturgeschichte des Lernens, Aufbau einer Hierarchie von Lernformen in der Individualgeschichte, Struktur von Lernsituationen und -prozessen. Literaturlaufbereitung im Zusammenhang praktischer pädagogischer Tätigkeit in einem Heim für geistig behinderter Menschen.	W. Jantzen	SPB,DB PD EGW	FV/PA B 14,1.6,21 3.3 StE 6	M	P,S1	2	Fr 13 - 15	Stiftung Waldheim Cluvenhagen
6001/4	T	Vorbereitung und Auswertung von Erkundungen zur Lebenswirklichkeit behinderter Menschen	M. Radzun (T)	SPB EGW	FV/PA B 1.2-1,5 StE 2	M	P,S1	2	Mo, 8 - 10	C 4110
6002	AV	Normalität und Anormalität Erarbeitung des Widerspruches einer auf die Normalität von Bildung und Gesundheit angelegten Entwicklungslogik 'menschlicher Natur' und der herrschenden Normalität als durch die kapitalistische Gesellschaftsformation verlangter Geschäftsfähigkeit, Arbeitsfähigkeit und Ausbeutungsbereitschaft.	W. Jantzen	SPB EGW	FV/PA B 1.1-1.6 StE 2,5,6	M	P,S1	2	Di 10 - 12	Ebene 5

1)	2)	3)	4)	5)	5a)	6)	7)	8)	9)	10)
Veranstaltungskennziffer (VAK)	Veranstaltungsform	Titel der Veranstaltung (mit Kurzbeschreibung)	Veranstalter	Schwerpunkt und/oder Schulfach/ Lernbereich/berufl. Fachrichtung	Studienggebiet	Eignung für Semesterstufen	Eignung für Schulstufe	Semesterwochenstunden	Termin	Raum
6002/4	T	Menschliche Entwicklung und Persönlichkeit	E. Schulz (T)	SPB EGW	PV/PA B 1.3,1.4 StE 6	M	P,S1	2	Mo 10 - 12	C 4150
6003	AV	Neuropsychiatrische und sozialmedizinische Aspekte geistiger Behinderung Aufarbeitung medizinischer Probleme im Zusammenhang praktischer pädagogischer Arbeit der Projektteilnehmer in einem Heim für geistig behinderte Menschen.	O. Döhner	SPB EGW	PV/PA B 1.3,1.4, 1.6 StE 2,6	M	P,S1	2	Do 13 - 15	Stiftung Waldheim Gluevnhagen
6004	AV	Struktur und Wirkweise totaler Institutionen Erarbeitung der Struktur und Wirkweise von Institutionen wie Heim, Anstalt, Psychiatrie u.ä. an Hand einschlägiger Literatur und unter Bezug auf Struktur und Wirkweise des Heimes für geistigbehinderte Menschen, in dem die Projektteilnehmer Praxisanteile durchführen.	NN (LB)	SPB EGW	PV/PA B 1.2,1.3 StE 2,5,6	M	P,S1	2	Mo 17 - 19	C 4150 / 60
6005	AV	Geschichte der Sonderschulen An Hand der Untersuchung der Geschichte der Sonderschulen, vorrangig der für Lernbehinderte, Geistigbehinderte und Körperbehinderte soll die historische Dimension der gesellschaftlichen Antwort auf Behinderung in den Bereichen erörtert werden, wo partielle Rehabilitation für möglich erachtet wurde.	E. Reichmann (LB)	SPB EGW	PV/PA B 1.2,1.3 StE 5	M	P,S1	2	Mo 15 - 17	C 3140
6006	AV	Supervision pädagogischer Praxis in einem Heim für geistigbehinderter Menschen	W. Jantzen U. Schirmer	PD EGW	PV/PA B 3.2,3.3, 4.1 StE 7	M	P,S1	2	Do n. V. Fr n. V.	

1)	2)	3)	4)	5)	6)	7)	8)	9)	10)		
Veranstaltungs- kennziffer (VAK)	Veranstaltungsform	Titel der Veranstaltung (mit Kurzbeschreibung)	Veranstalter	Schwerpunkt und/oder Schulfach/ Lernbereich/benull. Fachrichtung	Se)	Studienggebiet	Eignung für Semesterstudien	Eignung für Schulstufe	Semester- wochenstunden	Termin	Raum
6007	AV	Supervision pädagogischer Praxis in einem Heim für geistigbehinderter Menschen	W. Jantzen	PD EGW	PV/PA B 3.2, 3.3, 4.1 StE 7	M	P, S1	2	Do n. V. Fr n. V.		
6008	AV u. BL	Motorik und psychische Regulation Einführung in Probleme der Wahrnehmungsorganisation, psychischen Regulation von Bewegung und Bewegungshandeln bei geistig behinderten Menschen (besogen auf Erfahrungen der Projektteilnehmer in der pädagogischen Arbeit in einem Heim für geistig behinderte Menschen)	J. Schulke (LB)	SPB TH EGW	PV/PA B 1.4, 4.4 StE 6	M	P, S1	3	Di 8 -10	Ebene 5 u. Turnh	

1)	2)	3)	4)	5)	5a)	6)	7)	8)	9)	10)
Veranstaltungskennziffer (VKZ)	Veranstaltungsform	Titel der Veranstaltung (mit Kurzbeschreibung)	Veranstalter	Schwerpunkt und/oder Schulfach/Lehrbereich/berufliche Fachrichtung	Studienggebiet	Eignung für Semesterstunden	Eignung für Schulstunde	Semesterwochenstunden	Termin	Raum
6009	PP	<u>Projekt: Konzepte der Förderung Mehrfachbehinderter</u> (1. Projektsemester) Analyse theoretischer und praktischer Modelle der Förderung Mehrfachbehinderter (Literaturanalyse, Gastvorträge, Erkundungen) Versuch der Entwicklung eines analytisch-synthetischen Verständnisses von Schwerbehinderung und MB im schulischen Rahmen. Handlungsorientierte Aufarbeitung des Problems.	G. Homburg O. Döhner Ch. Manske W. Reincke E. Lommatzsch (LB) H.J. Rohlfs (PL) H. Rache (LB) Th. Maass (T) U. Wittich (T) P. Hebel (PL) G. Feuser	GB, LB VS, SPB EGW	PV / PA B 1.1-1.4 StE 6 G	M,H	P,S1	3	Mo 10 - 13	C 4170
6010	AV	Einführung in die sonderpädagogische Didaktik Der Therapiebegriff in der Behindertenpädagogik. Was ist therapeutischer Unterricht? Theorie der U-planung unter besonderer Berücksichtigung des Sprachlernens. Analyse von Unterrichtsdocumenten.	G. Homburg H.J. Rohlfs (PL)	SPB EGW K	PV / PA B 3.1.-3.3 StE 5,7 U	M,H	P,S1	2	Do 8 - 10	C 4150
6010/4	T	Erkundung von pädagogischen Einrichtungen für Mehrfachbehinderte	Th. Maass (T)	SPB, LB GB, VS	PV / PA B 1.2	M,H	P,S1	2	Do 13 - 15	Ebene 5
6011	AV	Einführung in logopädische Verfahren Überblick über Störungen des Sprachverständnisses und der Sprachproduktion. Ermittlung von individuellen Voraussetzungen des Sprachlernens. Gesichtspunkte zur Gestaltung spezifischer Sprachlernprozesse.	G. Homburg	SPB EGW	PV/PA B 2.3,4.2, 4.4 StE 6 U	M,H	P,S1	3	Mo 15 - 18	Ebene 5

1)	2)	3)	4)	5)	5a)	6)	7)	8)	9)	10)
Veranstaltungs- kennziffer (VAK)	Veranstaltungsform	Titel der Veranstaltung (mit Kurzbeschreibung)	Veranstalter	Schwerpunkt und/oder Schulfach/ Fachrichtung	Studiengeld	Eignung für Semesterstufen	Eignung für Schulstufe	Semester- wochenstunden	Termin	Raum
6011/4	T	Sozialisation und Mehrfachbehinderung Sozialisationstheoretische Ansätze, Fehlsozialisation und ihre Folgen.	U. Wittich (T)	SPB, LB GB, VS	FV/PA B 1.1, 1.3	M, H	P, S1	2	Mi 16 - 18	C 3190
6012	AV	Einführung in verhaltenstherapeutische Methoden.	Ch. Manske	LB, SPB, GB, VS	FV/PA B 1.3, 2.3 4.1, 4.4	M, H	P, S1	2	Di 15 - 17	C 4110
6013	AV	Grundkurs zum Gebrauch diagnostischer Untersuchungsmethoden bei mehrfachbehinderten (körperbehinderten) Kindern	E. Lommatzsch (LB)	DB, LB	FV/PA B 2.1-2.4	M, H	P, S1	2	Fr 13-15	C 4110
6014	AV	Grundkurs zum Gebrauch diagnostischer Untersuchungsmethoden bei geistigbehinderten Kindern	H. Rache (LB)	DB, GB	FV/PA B 2.1-2.4	M, H	P, S1	2	Di 15 - 17	C 4150
6015	AV	Sozialpsychologische und soziologische Aspekte der geistigen Behinderung	W. Heincke	SPB, GB EGW	FV/PA B 1.2, 1.3 StE 6	M, H	P, S1	2	Mo 13-15	C 3140
6016	AV	Medizinische Grundlagen von Behinderung, einschl. sozialmedizinischer Aspekte	O. Döhner	SPB, LB, GB, VS	FV/PA B 1.5, 1.6	M, H	P, S1	2	Di 13 - 15	Ebene 5
6064	AV	Das Problem der Mehrfachbehinderung in der Sonderschule für Lernbehinderte - dargestellt an Beispielen aus der Praxis -	G. Homburg P. Hebel (PL)	PD, LB, VS SPB	FV/PA B 1.3, 1.4, 2.3	M, H	P, S1	3	Di 10 - 13	C 3140
6038	AV	Vergleichende Geistigbehindertenpädagogik II - Menschenbild vom Geistigbeh. - Beschreibung, Abgrenzung - Mehrfach- u. sog. Schwerstbehind. - Ausgewählte Literatur - Kritische zusammenfassende Bearbeitung der Thematik	G. Feuser	GB, PD SPB EGW	FV/PA B 1.1, 1.2, 1.4, 1.5, 3.6 StE 6 G	M, H	P, S1	2	Di 10 - 12	Ebene 5

1)	2)	3)	4)	5)	5a)	Studiengebiet	6)	7)	8)	9)	10)
Veranstaltungs-kennziffer (VAK)	Veranstaltungsform	Titel der Veranstaltung (mit Kurzbeschreibung)		Veranstalter	Schwerpunkt Lernbereich/bereit/ Fachrichtung		Eignung für Semesterstudien	Eignung für Schulstufe	Semester- wochenstunden	Termin	Raum
6017	PP	<p><u>Projekt: Konzepte der Unterrichtung Lern-gestörter und lernbehinderter Schüler</u> (3. Projektsemester)</p> <p>Auswertung der Unterrichtseinheiten unter ausgewählten Gesichtspunkten</p> <p>In dieser Veranstaltung sollen die im Februar/März durchgeführten Unterrichts-einheiten kritisch durchdacht und unter speziellen, übergeordneten Gesichtspunkten ausgewertet werden</p>		B. Rohr Ch. Manske H. Biesold (PL)	LB EGW	FV/PA A 4 B 3,2 StE 7,8,9 U	M	P, S1	2	Mo 15-17	C 4180
6018	AV	<p>Darstellung und Auswertung von Unterrichts-einheiten</p> <p>In dieser Veranstaltung sollen die einzelnen Unterrichtseinheiten studentischer Gruppen vorgestellt und ausgewertet werden. Gleich-zeitig werden Hilfen und Anregungen für die Erstellung der UE-Berichte in Gruppen ge-geben</p>		B. Rohr	LB EGW	FV/PA A 4 B 3,2 StE 7,8,9 U	M	P, S1	2	Mo 17-19	C 4180
6019	AV	<p>Neue Wege zum Lesen lernen - Lesen unter erschwerten Bedingungen</p>		Ch. Manske	LB EGW	FV/PA B 1.1, 3, 3- 3, 7 StE 7, 8, 10 12	M, H	P, S1	2	Mo 8-10	C 4180
6020	AV	<p>Zum Personenkreis lernbehinderter und - lerngestörter Schüler (2. Teil)</p> <p>Unterschiedliche Erklärungsansätze für das Verständnis von Lernbehinderungen und Lernstörungen sollen dargestellt und deren Bedeutung für den Unterricht überdacht werden</p>		B. Rohr	LB EGW	FV/PA B 1.1, 3, 1 StE 2, 6 G	M, H	P, S1	2	Do 10-12	Ebene 5

1)	2)	3)	4)	5)	5a)	6)	7)	8)	9)	10)
Veranstaltungs- kennziffer (VAK)	Veranstaltungsform	Titel der Veranstaltung (mit Kurzbeschreibung)	Veranstalter	Schwerpunkt und/oder Schulfach/ Lernbereich/berufli- Fachrichtung	Studiengebiet	Eignung für Semesterstudien	Eignung für Schulstufe	Semester- wochenstunden	Termin	Raum
6021	AV	Zur Situation der Sonderschülerin Die Situation der mehrfachen Benachteiligung von Mädchen in Sonderschulen soll analysiert werden und Möglichkeiten einer veränderten Unterrichtspraxis erarbeitet und erprobt werden.	B. Rohr	LB EGW	FV/PA B 1.3,3.2 StE 6,7 G	M, H	F, S1	2	Do 8-10	Ebene 5
6022	AV	Theorie und Praxis des Unterrichts bei mehrfachbehinderten Schülern (3. Teil) Durchführung und Auswertung von Unterrichtseinheiten bei mehrfachbehinderten Schülern.	B. Rohr H. Misold (PL)	SPB, LB EGW	FV/PA B 3.2-3.6 StE 3,8,9 U	M	F, S1	2	Mo 13-15	C 4180
6023	AV	Probleme der Gesundheitserziehung bei Lernbehinderten (3. Teil)	H.-D. Basler (LB)	LB EGW	FV/PA B 1.6 StE 6 G	M	F, S1	2	Di 15 - 19 14-tätig	Ebene 5
6024	AV	Arbeitsmittel im Unterricht der Sonderschule unter besonderer Berücksichtigung der Individualisierung (2. Teil)	K. Pfingsten (LB)	LB	FV/PA B 3.3-3.5	M	F, S1	2	n. V.	
6025	AV	Schulprobleme von Zigeunerkindern	U. Müller (LB)	LB	FV/PA B 1.2,1.3	M, H	F, S1	2	Fr 10-12	C 3190
6026	AV	Die menschliche Gestalt, ihre Ausdrucksmöglichkeiten und deren Bedeutung für Schüler und Lehrer	NN (LB)	LB EGW	FV/PA B 4.1 StE 6	M	F, S1	3	Mo 10-13	C 4110

1)	2)	3)	4)	5)	5a)	6)	7)	8)	9)	10)	
Veranstaltungs- kennziffer (VAK)	Veranstaltungsform	Titel der Veranstaltung (mit Kurzbeschreibung)		Veranstalter	Schwerpunkt und/oder Schulfach/ Lernbereich/berufl. Fachrichtung	Studiengabiet	Eignung für Semesterstufen	Eignung für Schulstufe	Semester- wochenstunden	Termin	Raum
6027	FP	<u>Projekt: Diagnostisch begründete Förderung behinderter Kinder</u> (3. Projektsemester)		<u>W. Reincke</u> H. Kretschmann H. Rache (LB) B. Ahrbeck (LB) K. Brabant (LB) P. Newrzella(PL) G. Faulstich(PL) NN (T)	DB, LB, GB SPB, VS	PV/PA B 2.2-2.5 3.4-3.7	M, H	P, S1	2	Do 16-18	C 3140
6028	AV	Diagnostische Aspekte der Sonderschul- überweisung		W. Reincke	DB, LB, GB VS	PV/PA B 2.2	M, H	P, S1	2	Mo 10-12	C 3140
6029	AV	Praxis der Überweisung in die Sonderschule für Lernbehinderte. Durchführung von Unterrichtseinheiten, dargestellt an aus- gewählten Beispielen		<u>W. Reincke</u> G. Faulstich (PL)	LB	PV/PA B 2.2	M, H	P, S1	2	Do 10-12 Erster Ter- min: Di 22.4.80 18.00	Ebene 5
6030	AV	Diagnose und Förderung von Lese und Rechtschreibschwierigkeiten bei Schülern in Lernbehindertenschulen Programme zur gezielten Förderung des Lesens- und des Rechtschreibens sind fast ausschließlich für den Primarbereich kon- zipiert. In dem AV soll untersucht werden, wie durch gezielte Rechtschreibförderung Schülern an Lernbehindertenschulen die Rückschulung in die Hauptschule er- leichtert werden kann.		R. Kretschmann	LB, VS, SPB	PV/PA B 2.3, 3.4	M, H	P, S1	2	Mo 15-17	C 3190

266

	2)	3)	4)	5)	5a)	6)	7)	8)	9)	10)	
	Veranstaltungs- kennziffer (VAK)	Veranstaltungsform	Titel der Veranstaltung (mit Kurzbeschreibung)	Veranstalter	Schwerpunkt: und/oder Schuljahr/ Lehrbereich/beruf/ Fächerkombi	Studiengebiet	Eignung für Semesterstudien	Eignung für Schulstudie	Semester- wochenstunden	Termin	Raum
	AV	Probleme der Psychometrie in der behindertenpädagogischen Diagnostik	B. Ahrbeck (LB)	DB, LB, GB SPB, VS EGW	PV/PA StE 10 G	M, H	P, S1	2	Fr 10 - 12	C 3140	
333	AV	Supervision pädagogischer Förderung bei lernbehinderten Kindern	E. Lommatzsch (LB)	DB, LB, TH	PV/PA B 2.2, 2.3	M, H	P, S1	2	Fr 10 - 12	C 4110	
6034	AV	Begutachtung lernbehinderter Kinder	H. Braband (LB)	DB, LB	PV/PA B 2.5, C 1.1	M, H	P, S1	2	Fr 10 - 12	C 4150	
6032	AV	Lernzielorientierte Leistungskontrollen im Rahmen von Unterrichtseinheiten	W. Reincke	DB, GB, LB VS, SPB EGW	PV/PA B 2.1-2.4 StE 7, 10	M, H	P, S1	2	Do 10 - 12	C 3140	
6032 / 4	T	Konzepte und Organisation behindertenpädagogischer Beratung in der Bundesrepublik Deutschland	NN (T)	DB, LB	PV/PA B 1.2, 1.3, 1.5, 2.2, 2.5	M, H	P, S1	2	Do 13 - 15	C 4110	
6033	AV	Die Problematik lernbehinderter Schüler bei der Berufsvorbereitung (mit Hospitationen und Unterrichtsversuchen) noch Projekt: Diagnostik	<u>R. Kretschmann</u> <u>P. Newrzella</u> (PL)	LB	PV/PA B 2.2 3.1	M, H	S1	2	Do 18-20	C 3140	

1)	2)	3)	4)	5)	5a)	6)	7)	8)	9)	10)
Veranstaltungs- kennziffer (VAK)	Veranstaltungsform	Titel der Veranstaltung (mit Kurzbeschreibung)	Veranstalter	Schwerpunkt und/oder Schuljahr/ Lehrbereich/benutl. Fachrichtung	Studienggebiet	Eignung für Semesterstudien	Eignung für Schulstufe	Semester- wochenstunden	Termin	Raum
6036	FP	<u>Projekt:</u> <u>Geistigbehinderte Kinder</u> (4. Projektsemester) Erziehung und Bildung bei geistigbe- hinderten Kindern	<u>G. Feuser</u> <u>W. Haase</u> (T)	PD,GB	PV/PA B1, 1.2, 3.1 3.6, 3.7, 3.8 5	M, H	F, S1	2	Mo 17 - 19	C 4170
6037	S	Grundlagen der Persönlichkeitsentwicklung unter bes. Berücksichtigung des Aufbaues der Objektbeziehungen, der Begriffsbildung und des Erwerbs der Kulturtechniken i. e.S. (I) - Neuropsychologische Grundlagen prä- u. postnatalen Lernens - Aufbau der Objektbeziehungen (Kognition / Emotion) - 1. u. 2. Signalsystem (Sprache)	G. Feuser	PD,SPB EGW	PV/PA B1, 1.1, 1.3 1.4, 1.6, 3.2, 3.3, 3.4, 3.7, 3.8, 4.5 StE 6 G	M, H	F, S1	2	Mo 15 - 17	C 4170
6039	AV	Lebensrealität, Gesamtsituation, Persön- lichkeitsentwicklung und schulische Förderung von Kindern mit Autismus - Syn- drom (I)	G. Feuser	PD, TH, GB, LB, VS	PV/PA B1, 1.1, 1.2, 1.3, 1.4, 1.6, 3.3, 3.8, 4.1, 4.5, 5	G? M, H	F, S1	2	Di 8 - 10	C 4180

1)	2)	3)	4)	5)	5a)	6)	7)	8)	9)	10)
Veranstaltungs- kennziffer (VAK)	Veranstaltungsform	Titel der Veranstaltung (mit Kurzbeschreibung)	Veranstalter	Schwerpunkt- und/oder Schulfach/ Lernbereich/berufli- Fachrichtung	Studiengabe	Eignung für Semesterstudien	Eignung für Schulstufe	Semester- wochenstunden	Termin	Raum
6039/4	T	Organisation päd. Einrichtungen für geistig-behinderte Kinder (IV) - Auswertung: Institutionen in Bremen " in den Niederlanden " in Dänemark	W. Haase (T)	SPB GB, PD	PV/PA B 1.2, 1.3	M, H	P, S1	2	Mi 10-12	C 4110
6040	AV	Begutachtung geistigbehinderter Kinder	B. Stahl (LB)	DB, GB	PV/PA B 2.5 C 1.1	M, H	P, S1	2	Di 15-17	C 3190
6041	AV	Supervision pädagogischer Förderung bei geistigbehinderten Kindern	G. Beulshausen (LB)	DB, GB, TH	PV/PA B 2.2, 2.3 4.5-4.8, 5	M, H	P, S1	2	Di 17-19	C 3190
6042	AV	Supervision pädagogischer Förderung bei sprachbehinderten/geistigbehinderten Kindern	A. Baer (LB)	DB, GB, TH	PV/PA B 2.2, 2.3 4.5-4.8 5	M, H	P, S1	2	Mi 8-10 Erster Termin 16.4 Mi 10-12	C 4150/60 Schule für G.B. Vege- sacker See

1)	2)	3)	4)	5)	5a)	6)	7)	8)	9)	10)	
Veranstaltungs- kennziffer (VAK)	Veranstaltungsform	Titel der Veranstaltung (mit Kurzbeschreibung)		Veranstalter	Schwerpunkt und/oder Schulfach/ Lehrbereichsrefl/ Fachrichtung	Studienggebiet	Eignung für Semesterstudien	Eignung für Schulstufe	Semester- wochenstunden	Termin	Raum
		b) <u>Einselveranstaltungen</u>									
6043	K	Erkenntnistheoretische Herangehensweise an Verhaltensstörungen		Ch. Manske	PD, TH, SPB EGW	PV/PA StE 10 G	M, H	P, S1, S2	2	Di 13-15	C 4180
6044	AV	Theorie und Praxis der Elternarbeit		Ch. Manske	PD, TH SPB	PV, PA B 1, 2, 1, 4 2, 3	M, H	P	2	Di 10-12	C 4110
6045	AV	<u>Training von Selbstsicherheit</u> In dem AV werden selbstsichere Verhaltensweisen auf handlungstheoretischer und verhaltenstherapeutischer Basis eingeübt. Die praktischen Übungen sind nur bei einer begrenzten Teilnehmerzahl möglich. Bei Bedarf kann das AV zu einem anderen Zeitpunkt wiederholt werden.		R. Kretschmann	LB, VS	PV/PA B 4.1	M, H	P, S1	2	Mi 15-17	C 4110
6046	AV	<u>Einführung in die sonderpädagogische Diagnostik</u> Inhalte der Veranstaltung: Stellenwert der Diagnostik im Beruf des Sonderschullehrers Verhältnis von Alltagsdiagnostik u. Wissenschaftl. Diagnostik Diagnostische Hilfsmittel Einsatz diagn. Hilfsmittel bei Fördermaßnahmen Problematik des Sonderschulüberweisungsverfahrens Zusätzlich gibt das AV Hinweise zur Studienverlaufsplanung für den Schwerpunkt Diagnostik		R. Kretschmann	LB, VS, GB SPB	PV/PA B 2	M	P, S1	2	Di 15-17	C 4170

1)	2)	3)	4)	5)	5a)	Studiengebiet	6)	7)	8)	9)	10)
Veranstaltungskennziffer (VAK)	Veranstaltungsform	Titel der Veranstaltung (mit Kurzbeschreibung)		Veranstalter	Schwerpunkt und/oder Schuljahr/Lehrbereich/berufl. Fachrichtung		Eignung für Semesterversuchen	Eignung für Schulstufe	Semesterwochenstunden	Termin	Raum
6047	AV	Ich- Stärke und Emanzipation - Strategien der Selbstwahrnehmung und Selbstbehauptung bei lernbehinderten und verhaltengestörten Schülern.		W. Schneider (LB)	VS, LB, PD	PV/PA B 3.3, 3.4 4.4	M, H	P, S1	2	Mo 17-20 14-tätig	C 3190
6048	AV	Grundkurs zum Gebrauch diagnostischer Untersuchungsmethoden bei verhaltengestörten Kindern		H. Erband (LB)	DB, VS	PV/PA B 2.1-2.4	M, H	P, S1	2	Fr 13-15	C 4150/60
6049	AV	Grundkurs zum Gebrauch diagnostischer Untersuchungsmethoden bei sprachbehinderten Kindern		M. Hildebrand-Nilshon	DB, SPB	PV/PA B 2.1-2.4	M, H	P, S1	2	Fr 13-15	C 4170
6050	AV	Begutachtung sprachbehinderter Kinder		M. Hildebrand-Nilshon	DB, SPB	PV/PA B 2.5 C 1.1	M, H	P, S1	2	Fr 10-12	C 4170
6051	AV	Begutachtung verhaltengestörter Kinder		B. Ahrbeck (LB)	DB, VS	PV/PA	M, H	P, S1	2	Fr 13-15	C 3140
6052	AV	Supervision pädagogischer Förderung bei verhaltengestörten und mehrfachbehinderten Kindern		D. Schirmer (LB)	DB, VS, TH	PV/PA B 2.2, 2.3 4.5-4.8 5	M, H	P, S1	2	n. V.	
6053	AV	Die Problematik lernbehinderter Schüler bei der Berufsvorbereitung (mit Hospitationen und Unterrichtsversuchen) noch Projekt: Diagnostik		B. Kretschmann P. Newrzella (PL)	LB	PV/PA B 2.2 3.1	M, H	S1	2	Do 18-20	C 3140
6054	K	Medizinische Aspekte der Rehabilitation Sprachbehinderter		K. Ritter (LB)	SPB	PV/PA B 1.6, 4.5	M, H	P, S1	2	Erster Termin: 25.4. Fr 10-16	C 4180

1)	2)	3)	4)	5)	5a)	6)	7)	8)	9)	10)
Veranstaltungs- kennziffer (VAK)	Veranstaltungsform	Titel der Veranstaltung (mit Kurzbeschreibung)	Veranstalter	Schwerpunkt und/oder Schulfach/ Lernbereich/bez. ufl. Fachrichtung	Studienggebiet	Eignung für Semesterzeiten	Eignung für Schulstufe	Semester- wochenstunden	Termin	Raum
6055	K	Krafts Lautgebärden als behindertenpädagogisches Hilfsmittel im Erstleseunterricht	Ch. Döbbe (LB)	LB, GB BFB	FV/PA B 3.4.-3.8	M, H	P	2	Mo 17-19	C 3140
6056	KO	Doktoranden - Kolloquium	G. Feuser M. Jantzen B. Rohr			H	P, S1	2	Fr 18-21 14-tätig	C 4170
6067	AV	Anleitung und Betreuung von Spielplatzarbeit geistigbehinderter Kinder	H. Baltschun (LB)	GB, TH	FV/PA B 1.2-1.4	M, H	P, S1	3	n.V.	
6065	AV	Theorie und Praxis der Verhaltensbeobachtung und -beurteilung bei Behinderten	M. Hildebrand- Nilshon	DB, LB, AB, VS, SPB	FV/PA B 2.1-2.4	M, H	P, S1	2	n.V.	
6066	AV	Anamnese und Exploration als Instrumente behindertenpädagogischer Diagnostik	M. Hildebrand- Nilshon	DB, LB, AB VS, SPR	FV/PA B 2.1-2.4	M, H	P, S1	2	n.V.	

1)	2)	3)	4)	5)	5a)	6)	7)	8)	9)	10)
Veranstaltungs- kennziffer (VAK)	Veranstaltungsform	Titel der Veranstaltung (mit Kurzbeschreibung)	Veranstalter	Schwerpunkt und/oder Schulfach/ Lehrbereich/berufl. Fachrichtung	Stundengebiet	Eignung für Semesterknoten	Eignung für Schulnote	Semester- wochenstunden	Termin	Raum
6336	K	Trampolinspringen als psychomotorische Therapie (nur für Teilnehmer, die für die Studienfächer <u>Behindertepädagogik</u> und <u>Sportwissenschaft</u> eingeschrieben sind.)	H.-G. Artus	Sportw. Beh.-päd.	StO § 5	H	P, S1	1	Di 12-13	Turnhalle
6057	AV	Erkrankungen des Zentralnervensystems (Fortsetzung der VA aus dem WE 1979/80)	O. Döhner	SPB	PV/PA B 1.6	M, H	P, S1	2	Di 15-17	Ebene 5
6058	AV	Allgemeine Grundlagen von Therapiekonzepten: Psychotherapie - Soziotherapie - Pharmakotherapie	O. Döhner	SPB	PV/PA B 1.4	M, H	P, S1	2	Do 10-12	Ebene 5
6059	AV	Psychohygiene und Prophylaxe, Gesundheitsplanung und Persönlichkeitsstabilisierung in frühkindlicher Sozialisation vom Ansatz der Individualpsychologie	S. Gessulat	SPB	PV/PA B 1.3, 1.4 4.1, 4.3 4.5	M, H	P, S1	2	Do 16-18	C 4170
6060	UB P	Gruppentherapie und Selbsterfahrung Praxis zur materialitischen Therapie	S. Gessulat	SPB	PV/PA B 7.8	M, H	P, S1	2	Mo 18-20 14tägig	C 4110
6061	P + E	Das psychotherapeutische Interview, offene Beratungsarbeit für und mit Studenten, Kindern und Jugendlichen	S. Gessulat	TH	PV/PA B 4.1, 4.3 4.7, 4.8	M, H	P, S1	4	Fr - 8-12	C 6160

1)	2)	3)	4)	5)	5a)	6)	7)	8)	9)	10)
Veranstaltungs- kennziffer (VAK)	Veranstaltungsform	Titel der Veranstaltung (mit Kurzbeschreibung)	Veranstalter	Schwerpunkt und/oder Schulfach/ Lernbereich/berufli- Fachrichtung	Studiengabier	Eignung für Semesterstudien	Eignung für Schnurkurse	Semester- wochenstunden	Termin	Raum
6062	AV	Soziale Karriere und Religion Gegenwärtige religiöse Systeme im Umgang mit Krankheit und Behinderung	S. Gessulat	SPB	PV/PA	M,H	P,81	2	Di 10-12	C 4150/60
6063	S	Vorbereitung für Elternabende im WS 80/81, theoretische Grundlagen	S. Gessulat	SPB,PD,TH	PV/PA B 1,2,1,3 4,7,4,8	M,H	P,81	2	Do 8-10	C 3140

1) Veranstaltungskennziffer (VAK)	2) Veranstaltungsform	3) Titel der Veranstaltung (mit Kurzbeschreibung)	4) Veranstalter	5) Schwerpunkt und/oder Schulfach/ Lernbereich/Beruf/Fachrichtung	5a) Studiengebiet	6) Eignung für Semesterstufen	7) Eignung für Schulstufe	8) Semesterwochenstunden	9) Termin	10) Raum
		<p>Die Gliederung des Veranstaltungsverzeichnis dieses folgt der Gliederung der Studienordnung.</p> <p>Zu Beginn stehen die Einführungsveranstaltungen nach § 9/1 der Studienordnung und nach § 6 DPO.</p> <p>Es folgen die Schwerpunktveranstaltungen und Projekte der drei Schwerpunkte (SP) wobei die Projekte am Schluß der Liste je Schwerpunkt stehen.</p> <p>SP 1: Curriculumentwicklung und -planung SP 2: Beratung SP 3: Bildungsplanung und Schulerwartung</p> <p>Einzelne Veranstaltungen sind für mehrere Schwerpunkte einschließlich der Einführungsveranstaltungen nach § 9/1 ausgewiesen. Diese Veranstaltungen sind jedoch nur einmal genannt.</p> <p>Fehlt der Hinweis auf Erz. Wiss. I oder II der DPO kann in diesen Veranstaltungen ein Leistungsschein nur nach besonderer Vereinbarung mit dem Veranstalter erbracht werden.</p>								

1)	2)	3)	4)	5)	5a)	6)	7)	8)	9)	10)	
Veranstaltungs- kennziffer (VKK)	Veranstaltungsform	Titel der Veranstaltung (mit Kurzbeschreibung)		Veranstalter	Schwerpunkt und/oder Schulstufen/ Lehrbereich/berufliche Fachrichtung	Studiengänge	Eignung für Semesterstudien	Eignung für Schulstufe	Semester- wochenstunden	Termin	Raum
		<u>Grundlagen lt. Studienordnung § 9/1</u> <u>sowie der DPO § 6</u>									
6100	K	Probleme der Dateninterpretation: Zum Verhältnis von qualitativen und quantitativen Daten		W. Heinz H. Krüger	Sch, WEJ	§ 9.1	H		2	Mo 15-18	B 3760
6105	F	Pädagogisch-literarisches Kolloquium über Studiumserfahrung und Biographie		J. Beck H. Roehneke	EGW Sch	§ 9.1	H	alle	2	n.V	
6102	K	Quantitative Verfahren in der erziehungswissenschaftlichen und psychologischen Forschung (Statistik II)		L. Roth	Sch, WEJ	§ 9.1 DPO § 6 SPI, SP1I, SP1II	H	SI, SII	2	Di 15-17	MZH 6A10
6103	K	Einführung in die russische Sprache II		B. Schiff P. Tolossa (LB)		§ 9.1	A, M, H		4	Di 10-12 Do 10-12	A 4250
6104	K	Statistische Datenanalyse und EPV-Einsatz		W.M. Köhler	Sch, WEJ	§ 9.1 SPI, SP1I SP1II	H		2	Di 13-15	B 2190
		<u>Schwerpunkt 1</u>									
6105	K	Ansätze zur Planung von Unterricht an kaufmännischen Schulen		G. A. Straka	Sch, WEJ EGW	SP1, Erz.-wiss. II	A, M	PII		Di 17-19	B 5180
6106	K	Kognitive Strukturen		G. A. Straka	Sch, WEJ	SP1, IH2 Erz.-wiss. I	H	PI, PII	2	Do 15-17	B 7740
6107	K	Messung von Lernergebnissen als Konstrukt- indikator-Problem		G. A. Straka	Sch, WEJ	SP1, IH2 Erz.-wiss. I	N	PI, PII	2	Di 15-17	
6108	K	Lehrpläne der Primarstufe im internationalen Vergleich		B. Schiff	Sch, EGW	SP1, Erz.-wiss. II	M, H	P	2	Di 13-15	MZH 5120
6142	F	Probleme der Lehrerarbeit (es sollen aus- gewählte Texte und eigene Erfahrungen bearbeitet werden)		J. Beck	Sch, EGW	SP1 Erz.-wiss. II	M, H	SI, SP1I, P	2	Mi 15-18	MZH 5200
6106	K	Grundlagen und Formen autoritärer Er- ziehung		J. Ziehmann	Sch, EGW	SP1, § 9.1 Erz.-wiss. II	A, M, H	S, SP1, PI, SP1II	2	Do 17-19	B 7100
6111	K	Einführung in die pädagogische Psychologie unter besonderer Berücksichtigung der Lernpsychologie		J. Ziehmann	Sch, EGW	SP1, § 9.1 Erz.-wiss. I	A, M, H	S, SP1, PII, SP1II	2	Do 15-17	B 7100
6111	K	Methoden empirischer Unterrichtsforschung		L. Roth	Sch, WEJ EGW	SP1, § 9.1 DPO § 6	N	PI	2	Mi 13-15	MZH 5110
6112	K	Empirische Untersuchungen in Schule und in der Erziehung		L. Roth	Sch, EGW	SP1, § PII Erz.-wiss. I	H	PI, SP1I	2	Mi 17-19	MZH 5110

1)	2)	3)	4)	5)	5a)	6)	7)	8)	9)	10)
Veranstaltungs- kennziffer (VKZ)	Veranstaltungsform	Titel der Veranstaltung (mit Kurzbeschreibung)	Veranstalter	Schwerpunkt und/oder Schullich/ Lernbereich/ Fachrichtung	Studieneinheit	Eignung für Semesterstudien	Eignung für Schulstudie	Semester- wochenstunden	Termin	Raum
6114	K	Didaktische Modelle in sozialistischen Ländern	B. Schiff	Sch, EGW	SP1, § 9.1	M, H	P, SI, S II	2	Do 13-15	A 4230
6115	K	Internationale Reformpädagogik 1900-1930	B. Schiff	Sch, EGW	SP1, § 9.1 Erz.wiss.II	M, H	P, SI, SII	2	Mi 15-17	MZH 5120
		<u>Projekte im Schwerpunkt 1</u>								
0040	PP	Projekt: Pädagogische Lehrerausbildung (Teil II) (P. Projektsemester)	H.G. Schönwälder	Sch, EGW	SP1, Erz.wiss.I	A, M	SI, SII	1	Mo 15-17	B 3230
0040 1-4	T	Beurteilung der Lehrerarbeit	A. Fuchs (AT)	Sch, EGW	SP1, § 9.1	A, M	SI, SII	2	Di 15-17 und n.V.	
0044	AV	Unterrichtsvorbereitung in Theorie und Praxis II	W. Hartmann (LB)	Sch, EGW	SP1, § 9.1	A, M	SI, SII	2	Do 15-17	B 2820
004	AV	Schulorganisatorische Bedingungen des Unterrichts	H.G. Schönwälder	Sch, EGW	SP1, § 9.1 Erz.wiss.II	A, M	SI, SII	2	Mo 17-19	B 3230
0043	AV	Probleme lerntheoretisch orientierter Unterrichtsplanung	G.A. Strava	Sch, WEJ EGW	SP1, II 2 Erz.wiss.II § 9.1	A, M	SI, SII	2	Do 17-19	B 2820
		<u>Schwerpunkt 2</u>								
6112	K	Grundlagen der Verhaltensmodifikation und ihre Anwendungsmöglichkeiten in der Schule	L. Busch	Sch, We	SP II	A, M, H	P, SI, SII	2	Mo 13-15	A 2220
		<u>Schwerpunkt 3</u>								
013	K	Zum Berufsverständnis des Lehrers (III): Handlungsorientierte Konzeptionen für die Alltags-Praxis	J. Pietze W. Scholz (LM)	Sch, EGW	SP3, § 9.1 Erz.wiss.II	M, H	P, SI, SII	2	Mo 13-15	A 3340
6115	K	Arbeitsplatz Schule - Möglichkeiten arbeitswissenschaftlicher Analysen der Schulorganisation	H.G. Schönwälder	Sch, EGW	SP3, Erz.wiss.II	M, H	SI, SII	2	Do 15-17	B 3330
6116	K	Ansätze der Bildungsplanung in der Schule	H.G. Schönwälder	Sch, EGW	SP3, § 9.1 Erz.wiss.II	M	P, SI	2	Do 17-19	B 3330
6117	K	Das Problem der Adäquanz von akademischer Berufstätigkeit	L. Busch	Sch, We	SP III	H	SI, SII	2	Fr 15-18	B 3120
6118	K	Hochschulsozialisation und Berufswahlentscheidung	T. Busch	Sch, We	SP III	M, H	SI, SII	2	Do 15-18	A 3330

1)	2)	3)	4)	5)	5a)	6)	7)	8)	9)	10)	
Veranstaltungs- kennziffer (VAK)	Veranstaltungsform	Titel der Veranstaltung (mit Kurzbeschreibung)		Veranstalter	Schwerpunkt und/oder Schulfach/ Lernbereich/beruf Fachrichtung	Studiengabebereich	Eignung für Semesterwahlen	Eignung für Schulstufe	Semester- wochenstunden	Termin	Raum
<u>Grundlagenprojekt (2. Fachsemester)</u>											
6200	TPS	Theorie-Praxis-Seminar im Schwerpunkt DSI		Goddar (LB)	DSI		A		4		
6201/4-1	T	Tutorium zum TPC im Schwerpunkt DSI		E. Rieger (T)	DSI		A		6	n.V.	
6201	TPS	TPS im Schwerpunkt DSI		G. Amendt			A		4		
6201/4-2	T	Tutorium zum TPS DSI		Schneider (AT)			A		4	n.V.	
6202	AV	Theorie-Praxis-Seminar zur Elementar-/ Vorschulerziehung		G. Heinsohn			A		4		
6202/4-3	T	Tutorium zum TPC im Schwerpunkt EVE		Kyek (AT)	EVE		A		6	n.V.	
6203	TPS	Theorie-Praxis-Seminar im Schwerpunkt JEB		Dieffenbacher	JEB		A		4		
6203/4-4	T	Tutorium zum TPS im Schwerpunkt JEB		Simon (T)	JEB		A		6		
<u>Grundlagenprojekt (4. Fachsemester)</u>											
6205	TPS	Theaterspielen für Kinder III		Harré (LB)	EVE		A, M		4	Fr 13-17	MZH 7280
6206	TPS	Heimplanung in Bremen III		J. Blandow	DSI		M		4	Mo 8-13	MZH 6420
6207	AV	Widersprüche in der öffentlichen Erziehung		M. Leinberger (LB)	DSI		M			Di 13-15	A 3240
6208	TPS	Sozialhilf Atlas		St. Leibfried	ESF		alle			Fr 17-19	A 4250
6204	K	Beobachten, Beschreiben, Beurteilen II Einführung in sozialwissenschaftliche Grundoperationen; Fortsetzung der Veran- staltung aus dem WS 1979/80		Chr. Marzahn Neuendorf-Buß	alle	Empirie u. Statistik	A, M			Di 15-17	MZH 5280
6209	K	Zur Sozialgeschichte sozialer Probleme und ihrer Kontrolle II		Chr. Marzahn/ Dieffenbacher	alle	Geschichte	M, H			Mi 15-18	MZH 5280
6210	K/AV	Zur Geschichte der Kindheit (II)		Nitsch-Berg	alle	Sozialisa- tionstheorie	2-8			Mo 10-12	B 1170
<u>Projekt II - Kindheit heute</u>											
6211	AV	Projektthema: Kindheit heute		G. Heinsohn			6. Sem.				
6212	AV	Kindheit in fremden Kulturen		G. Heinsohn			alle				
6213	AV	Antipädagogik, theoretische Prämissen und Modelle		E. Grabbe (LB)	EVE		II			n.V.	
6214	AV	Einführung in die Entwicklungspsychologie I		E. Grabbe (LB)	EVE		M, H				
6215	AV	Sozialpsychologische Probleme der Klein- familie, am Beispiel Familie und Schizo- phrenie		G. Kuhr (LB)	EVE		M, H			n.V.	

1)	2)	3)	4)	5)	5a)	6)	7)	8)	9)	10)
Veranstaltungs- kennziffer (VAK)	Veranstaltungsform	Titel der Veranstaltung (mit Kurzbeschreibung)	Veranstalter	Schwerpunkt und/oder: Schuljahr/ Lernbereich/schulr. Fachrichtung	Studienggebiet	Eignung für Semesterstudien	Eignung für Schulstufe	Semester- wochenstunden	Termin	Raum
6262 6216	K AV	Hebräisch für Anfänger Entstehungsbedingungen von Kindesmiß- handlung und Konsequenzen für die Sozial- pädagogische Arbeit <u>Projekte II (6. Fachsemester)</u> <u>Projekt II - Zigeuner</u>	R. Natenbruk (LB) M. Schwarz (LA)			alle M, H		2 2	n.V.	
6217 6218	PP AV	Projektplenum: Zigeuner Zigeuner heute: Lebensbedingungen der Zigeuner in der Bundes-	Bura Bura					2 4	Di 15-17 Di 10-14	
6219 6259	AV AV	Sozialarbeit mit Stand der Obdachlosenforschung in der Bundesrepublik Deutschland <u>Projekt II - Jugendhilfe-rechtsreform mit Jugendpolitik</u>	J. Szabo (LB) Bauer	DSI		M, H M, H		4 2	Do 8-12 Do 13-15	Eb. 5 - B 3760
6220 6221 6222	PP+AV AV AV	Jugend und Familie in der Jugendhilfe- rechtsreform Jugendhilfe in Weimar: eine Biographie (Walter Friedländer II) Soziologie der Wohlfahrtsverbände	J. Blandow St. Leibfried St. Leibfried Bauer	SSS DSI SSS		M, H Fortge- schritt. M, H		2 2	Do 10-12 Do 15-17 Do 9-11	Eb. 5-Z03 B 3230
6258		Sozialverwaltung und soziale Bewegung am Beispiel der Volksrepublik China <u>Projekt II - Stadtteilarbeit</u>	Bauer	SSS DSI EVE JEB						
6235		Plenum des Projekt Stadtteilarbeit	Chr. Glass / P. Albeit / Chr. Marzahn / G. Holzapfel / J. Wollenberg	JEB	WEI	A, M		4	Do 8-12	B 3860
6236		"Jour fixe" im Stadtteil "Praxisarbeiten im Projekt"	Chr. Glass/ P. Albeit / G. Holzapfel / (J. Wollenberg)	JEB	WEI	A, M		2	Fr 17-24 14 tägig	A 2090

1)	2)	3)	4)	5)	5a)	6)	7)	8)	9)	10)	
Veranstaltungs- kennziffer (VAK)	Veranstaltungsform	Titel der Veranstaltung (mit Kurzbeschreibung)		Veranstalter	Schwerpunkt und/oder Schulfach/ Lernbereich/berufl. Fachrichtung	Studienggebiet	Eignung für Semesterstufen	Eignung für Schulstufe	Semester- wochenstunden	Termin	Raum
6523		Mediendidaktische Probleme in der Weiterbildung	NN (LB)	JEB / WEI		A, M		4	n.V.		
		Freizeit im Stadtteil als pädagogisches Problem	NN (LB)	JEB / WEI		A, M		4	n.V.		
6522		Sozialpädagogische Theorie und Praxis im Jugendfreizeitheim III	Chr. Marzahn	JEB / WEI		A, M		2	Mi 13-15		MZH 6320
		Alternativen zur institutionellen Erwachsenenbildung	P. Alheit	JEB / WEI		A, M		4	Mi 17-21		
<u>Projekt II - Alte Menschen</u>											
6224	PrxP	Niemand ist zu alt - Bildungsarbeit mit Alten - Praxisforum	H. Kühnel (LB)	JEB		M, H		3	n.V.		
6225	PP	Projektplenum	Dießenbacher	JEB		M, H		2	n.V.		
6226	AV	Wohner alter Leute	Brockmann	JEB				2	Fr 10-12		B 1170
<u>Projekt II - Psychiatrie und Strafvollzug</u>											
6227	PP	Totale Institutionen - zum Zusammenhang von Anstaltsprinzip und Enteignung des Lebens	Keil	DSI		M, H			Do 8-10		A 2150
6228	Prs.P	Praxisplenum: Einführung in Probleme des Bremischen Strafvollzugs mit Hospitationen	Laube (LB)	DSI		M, H		2			
6229	AV	Einführung in das Psychodrama - mit praktischen Übungen	Michelsen (LB)	DSI / JEB		M, H		2	Mi 16-18		MZH 7220
6230	AV	Dissozialität als Prozeß	Chr. Marzahn	DSI		M, H		2	Di 10-11		ES.5-Zo2
6231	AV	Psychoanalyse und psychosomatische Medizin - Lektürekurs -	Keil	DSI / JEB		M, H		2	Di 8-10		B 1170
6257	AV	Soziale Devianz und Kontrolle in der chinesischen Gesellschaft	Bauer						Di 10-11		
<u>Projekt II - Sozialarbeit und Entwicklungshilfe</u>											
		Dieses Projekt wird semesterübergreifend angeboten.									
6164	PP	Sozialarbeit und Entwicklungshilfe in der Dritten Welt	Brockmann					2	Do 8-10		MZH 5210

1)	2)	3)	4)	5)	5a)	6)	7)	8)	9)	10)	
Veranstaltungskennziffer (VAK)	Veranstaltungsform	Titel der Veranstaltung (mit Kurzbeschreibung)		Veranstalter	Schwerpunkt und/oder Schulfach/Lehrbereich/berufliche Fachrichtung	Studienggebiet	Eignung für Semesterstufen	Eignung für Schulstufe	Semesterwochenstunden	Termin	Raum
5160	AV	Sozialarbeit und Entwicklungshilfe		Brockmann				2	Do 10-11	MZH 5210	
5161	AV	im Projekt: Sozialarbeit und Entwicklungshilfe - Pädagogik der Befreiung		NN (LB)				2	n.V.		
5162	AV	Kulturelle und pädagogische Arbeit mit Ausländern		G. Dannilidis(LB)				2	n.V.		
5163	AV	Angewandte und vergleichende Bildungsstatistik		NN (LB)				2	n.V.		
5156	AV	Bildungsstrategien von politischen Stiftungen und intern. Organisationen im Bereich der Erwachsenen- und Gewerkschaftsbildung		M.v.Freyhold				2	Di 13-15	B 3030	
<u>Projekt II - 8. Fachsemester</u>											
<u>Totale Institutionen</u>											
6237	PP	Projektplenium		Amendt	DSI		H	2	Mo 10-12	MZH 6310	
6238	AV	Die Darstellung psychischer Krankheit in der Romanliteratur		Amendt	DSI		H	2			
6239	AV	Theorien des Alltagslebens und pädagogisch-therapeutische Implikationen		Blandow	DSI / JEB		H	2	Do 13-15	B 3030	
6240	AV	Kommunikations- und familientheoretische Ansätze in der Psychiatrie		Wehamp (LB)			H	4	n.V.		
6242	AV	Therapeutisches Milieu: Vergleich offener und geschlossener psychiatrischer Abteilungen		Vossberg (LB)	DSI		H	2	Mi 20-22	B 3200	
<u>Projekt II - Offene Formen der Elternarbeit</u>											
6247	PP	Familienerziehung und die Erziehung im Kindergarten am Beispiel einer Bremer Kindertagesstätte (mit Exkursion)		B. Neendorff-Bub	EVE		H	3	Di 18-21	B 1170	
6262	AV	Filmen mit Kindern Projekt: offene Formen der Elternarbeit		R. Haas (LB)	EVE		M, H	2	n.V.		
6267/20-3	AT	Prezispelenium und Projektarbeit: (Einführung neuer Ideen)		E. Dübberdt(AT)	EVE		H	6-8	Mi 13-15 Do 9-15	MZH 5070 Kinders	

1)	2)	3)	4)	5)	5a)	6)	7)	8)	9)	10)
Veranstaltungskennziffer (VAK)	Veranstaltungsform	Titel der Veranstaltung (mit Kurzbeschreibung)	Veranstalter	Schwerpunkt und/oder Schulfach/ Fachrichtung		Eignung für Semesterrufen	Eignung für Schulstufe	Semesterwochenstunden	Termin	Raum
1800	Ringveranst.	<u>Projekt II - Frauen in der Ausbildung</u> "Frauen"	Brockmann und Kolleginnen	JEB		alle		2	Mi 16-19	B 2890
6244	PP	Sozialarbeiterinnen und Klientinnen: Vom Sexismus in sozialer Arbeit	Brockmann					2	Do 16-12	
6245	AV	Medienarbeit mit Frauen II	M. v. Behr (LB)					4	n.V.	
6246	AV	Frauenpolitik in Parteien und Gewerkschaften	E. Pralle (LB)					2	n.V.	
6247	AV	Mädchenbildung	Brockmann	alle		A, M, H		2	Fr 13-15	B 1170
1300	K	Frauen im Faschismus - im Rahmen der Ringveranstaltung "Frauen" Es sollen Arbeitsbedingungen und Erziehung von Frauen unter den Bedingungen faschistischer Familienideologie in Deutschland und Italien untersucht werden	E. Dickmann	Geschichte Sowi		M, H		2		
		<u>Projektübergreifende Einzelveranstaltungen</u>								
1800	Ringveranst.	"Frauen"	Brockmann und Kolleginnen	JEB		alle		2	Mi 16-18	
6247	AV	Mädchenbildung	Brockmann	alle		A, M, H		2		
6248	AV	Zum Verhältnis von Körpertheorie und Körperarbeit - Begründungszusammenhänge körperlicher und psychischer Verarbeitung von alltäglichen Belastungen Teil II)	Fr. I. Kampes	alle Psychologie EGW Soziologie		M, H		2	Do 17-19	B 2900
6448/4-6		Tutorium zum AV Krankheit als Biographie-Analyse von Krankengeschichten	G. Schneider (AT)	alle		A, M		2		
6226	AV	Wohner alter Leute	Brockmann	JEB				2	Fr 11-13	
6249	F	Vergleichende Sozialpolitik III: USA Anland, Bundesrepublik	St. Leibfried mit A.J. Heidenheimer	SRP		alle		2	Fr	
6251	Blockseminar	Staat, Professionsen und öffentliche Dienstleistungen, historische Entwicklungen in den USA und Europa unter besonderer Berücksichtigung von Medizinern und Juristen	A.J. Heidenheimer			Fortgeschritt.		4	n.V. (1- Jhri und Juli	
6252	AV	Sozial Devianz und Kontrolle in der chinesischen Gesellschaft	Bauer					2	Di 10-11	
6251	K	Konzeptionen im Jugendfreizeitheim	Hielke (LB)	JEB / EVE		A, M, H		4	Di 18-22	A 2300

1)	2)	3)	4)	5)	5a)	6)	7)	8)	9)	10)	
Veranstaltungskennziffer (VAK)	Veranstaltungsform	Titel der Veranstaltung (mit Kurzbeschreibung)	Veranstalter	Schwerpunkt und/oder Schulfach Lernbereich/berufliche Fachrichtung		Studiengebiet	Eignung für Semesterstudien	Eignung für Schulstufe	Semesterwochenstunden	Termin	Raum
6252	K	Körperausdruck und sinnliche Kommunikation	V. Menzen (LB)	EVE/JEB DSI/SSS					4	n.V.	
6253	K	Figurenspiel in der Kinder- und Jugendarbeit	R. Müller (LB)	EVE / JEB			A, M, H		4	Mo 18-22	B 1120
6254	AV	Medieneinsatz in soz.päd. Arbeitsfeldern II	Behrendt/Weber (LB)				A, M, H		4	Mi 9-13	B 3780
6262	K	Hebräisch für Anfänger	R. Natenbrauk (LB)				alle		2	n.V.	
6259	AV	Stand der Obdachlosenforschung in der Bundesrepublik	Bauer	DSI			M, H		2	Do 13-15	
6258		Sozialverwaltung und soziale Bewegung am Beispiel der Volksrepublik China	Bauer								
6255	AV	Berufsverbote und Sozialpolitik am Beispiel des Gesundheitswesens	St. Leibfried	SFP					2	Do 12-14	B 3200
8215	Seminar	Pädagogisch-literarisches Kolloquium über Studierenerfahrung und Biographie	J. Beck mit H. Bochnacke	EGW Schule			H		3	n.V.	
6259	K	Theaterspielen mit Kindern	M. Harre						4	n. V.	
6261	K	Psychische und somatische Bedeutung des Tai-Chi - mit praktischen Übungen	Proksch (LB)						2	n.V.	
6277	AV	Soziologie der Wohlfahrtsverbände	Bauer	EVE/JEB SFP/DSI			A, M		2	Do 9-11	
6210	AV/K	Geschichte der Kindheit II	Nitsch-Berg (LB)	alle			A, M		2	Mo 10-12	

1)	2)	3)	4)	5)	5a)	6)	7)	8)	9)	10)
Veranstaltungskennziffer (VAK)	Veranstaltungsform	Titel der Veranstaltung (mit Kurzbeschreibung)	Veranstalter	Schwerpunkt und/oder Schuljahr/ Fächerkombi./Bedürl. Fächerkombi.	Stundengebiet	Eignung für Semesterstufen	Eignung für Schulstufe	Semester- wochenstunden	Termin	Raum
		a) <u>Projekte</u> <u>Projekt: Selbständigkeit im Sportunterricht (BISU)</u> - 1. Projektsemester -								
6300	PP	Das Verhältnis von Anleitung und Selbständigkeit im pädagogischen Prozeß	H.-J. Schulke H.-G. Artus L. Müller (WM) D. Reichelt (PL) H.-J. Schultze (PL) Tutoren	Sportw.	FV/PA # 3	M	S1, S2	3	Do 10 - 13	C 4180
6301	AV	Zur Problematik der Formulierung von Handlungszielen im Sportunterricht	H.-G. Artus	Sportw. EGW	StO § 5 StE 7,8 U	M	S1, S2	2	Mo 8 - 10	C 4170
6301 / 4	T	Handlungsorientierung als Zielsetzung zur Selbständigkeit im Sportunterricht	W. Baer (T)	Sportw.	StO § 5	M	S1, S2	2	Fr 13 - 15	C 3190
6302	AV	Veränderung von Sportgewohnheiten als Ausdruck von Selbständigkeit	H.-J. Schulke	Sportw.	StO § 5	M	S1, S2	2	Do 8 - 10	C 4170
6302 / 4	T	Zur Ermittlung von Sportgewohnheiten und Sportwünschen	I. Jasca (T)	Sportw. EGW	StO § 5 StE 2	M	S1, S2	2	Do 16 - 18	C 4150
6303	BL	Selbständigkeit in der Schule oder gegen die Schule? Zur Entschuldigungsdebatte in der Sportpädagogik	S. Güldenpfennig (LB)	Sportw.	StO § 5	M	S1, S2	2		

1)	2)	3)	4)	5)	5a)	6)	7)	8)	9)	10)
Veranstaltungskennziffer (VAK)	Veranstaltungsform	Titel der Veranstaltung (mit Kurzbeschreibung)	Veranstalter	Schwerpunkt und/oder Schulfach/ Lernbereich/berufliche Fachrichtung	Studiengbiet	Eignung für Semesterstudien	Eignung für Schule	Semesterwochenstunden	Termin	Raum
6304	BE	Sensomotorische Entwicklung und Sozialisation im <u>Gerätturnen</u>	H.-G. Artus	Sportw.	PV/PA A 6.1	M	S1, S2	4	Di 8 - 12	C 4170 Turnhalle
6350	AV	Selbständigkeit im Schulfach "Gerätturnen / Gymnastik / Tanz"	H.-G. Artus D. Reichelt (PL)	Sportw.	StO § 5	M	S1, S2	2	Di 8 - 12	C 4170 Turnhalle
6305	AV	Die Regulation sportlicher Handlung und deren Bedeutung für die Förderung der Selbständigkeit	P. Weinberg (LB)	Sportw.	StO § 5	M	S1, S2	3	Mo 15 - 18 Erster Termin: 14. 4.	Ebene 5
6306	BE	Sensomotorische Entwicklung und Sozialisation in den Individualsportarten: <u>Leichtathletik</u> (Schwerpunkt Wettkampfsport)	H.-J. Schulke	Sportw.	PV/PA A 6.1	M	S1, S2	4	Di 13 - 16	Außenanl
6307	BE	Sensomotorische Entwicklung und Sozialisation in den Individualsportarten: <u>Leichtathletik</u> (Schwerpunkt Freizeitsport)	H.-J. Schulke	Sportw.	PV/PA A 6.1	M	S1, S2	4	Di 9 - 12	Außenanl
6370	AV	Selbständigkeit im Unterrichtsfach Leichtathletik	H.-J. Schulke H.-J. Schultze (PL)	Sportw.	StO § 5	M	S1, S2	2		
6307 / 4	T	Leichtathletik in der Schule	J. Klecha (T)	Sportw.	StO § 5	M	S1, S2	2	Mi 14 - 16	C 3140

1)	2)	3)	4)	5)	5a)	6)	7)	8)	9)	10)
Veranstaltungskennziffer (VAK)	Veranstaltungsform	Titel der Veranstaltung (mit Kurzbeschreibung)	Veranstalter	Schwerpunkt und/oder Schulfach/ Lernbereich/benull. Fachrichtung	Studiengebiet	Eignung für Semesterstudien	Eignung für Schulstufe	Semesterwochenstunden	Termin	Raum
6308	BE EX	Sensomotorische Entwicklung und Sozialisation in den Natursportarten: <u>Kanu / Rudern</u>	N. Hennig (LB) J. Tolle (LB)	Sportw.	PV/PA A 6.3	M	S1,S2	4		
6308 / 4	T	Wassersportarten in der Schule	D. Soitzek (T)	Sportw.	StO § 5	M	S1,S2	4	Di 10 - 12	
6309	BE	Sensomotorische Entwicklung und Sozialisation in den Natursportarten: <u>Kanu / Rudern</u>	N. Hennig (LB) J. Tolle (LB)	Sportw.	PV/PA A 6.3	M	S1,S2	4		
6310	AV	Selbständigkeit- begriffliche Rekonstruktion einer Kategorie im Hinblick auf Sportunterricht	L. Müller (WM)	Sportw.	StO § 5	M	S1,S2	2	Mo 10 - 12	C 3190
6311	BE	Sensomotorische Entwicklung und Sozialisation in den Individualsportarten: <u>Gymnastik / Tanz</u>	NN	Sportw.	PV/PA A 6.1	M	S1,S2	4		
6311/4	T	Gymnastik / Tanz in der Schule	M. Wald (T)	Sportw.	PV/PA A 6.1	M	S1,S2	2		
6312	BL	Grundlagen der Bewegungslehre	R. Daus (LB)	Sportw.	PV/PA B 2.3	M	S1,S2	2		
6313	BL	Grundlagen der Bewegungslehre	K. Blischke(LB)	Sportw.	PV/PA B 2.3	M	S1,S2	2		

1)	2)	3)	4)	5)	5a)	6)	7)	8)	9)	10)	
Veranstaltungskennziffer (VAK)	Veranstaltungsform	Titel der Veranstaltung (mit Kurzbeschreibung)		Veranstalter	Schwerpunkt und/oder Schulfach/Lernbereich/Schwerfeldrichtung	Studienggebiet	Eignung für Semesterversuchen	Eignung für Semesterversuchen	Eignung für Semesterversuchen	Termin	Raum
6314	PP	<u>Projekt: Bewegung und Spiel</u> -2. Projektsemester-		<u>D. Ungerer</u> <u>G. Hagedorn</u> <u>R. Eickhorst</u> (PL) <u>B. Weickel</u> (LB) <u>A. Andree</u> (LB)	Sportw.	PV/PA A 3	H	S1,S2	2	Di 15 - 17	C 4170
6315	AV	Planung einer Unterrichtseinheit		D. Ungerer	Sportw. EGW	PV/PA A 4 StE 11 U	H	P,S1,S2	2	Do 12 - 15	C 4170
6316	BE	Sensomotorische Entwicklung und Sozialisation in den Individualsportarten: <u>Leichtathletik</u>		<u>D. Ungerer</u> <u>L. Bauer</u> (WM)	Sportw.	PV/PA A 6.1	H	P,S1,S2	4	Do 12 - 15	Sportthal
5317	AV	Umsetzung von Lerninhalten auf der Grundlage sportdidaktischer Ansätze		<u>D. Ungerer</u> <u>R. Eickhorst</u> (PL)	Sportw.	PV/PA A 4	H	P,S1,S2	2	Fr 13 - 15	Ebene 5
6318	BE	Sensomotorische Entwicklung und Sozialisation in den Individualsportarten: <u>Schwimmen</u>		A. Andrei (LB)	Sportw.	PV/PA A 6.1	H	P,S1,S2	4	Mo 9 - 11 Fr-15 - 17	Schwimmh Schwimmh

1)	2)	3)	4)	5)	5a)	6)	7)	8)	9)	10)
Veranstaltungskennziffer (VAK)	Veranstaltungsform	Titel der Veranstaltung (mit Kurzbeschreibung)	Veranstalter	Schwerpunkt und/oder Schulfach/Lernbereich/berufl. Fachrichtung	Studienggebiet	Eignung für Semesterstudien	Eignung für Schulstufe	Semesterwochenstunden	Termin	Raum
6319	AV	Spieltheorien und ihre Praxisrelevanz Teil II	G. Hagedorn	Sportw.	StO 5.3.2	H	P,S1,S2	2	Di 13 - 15	C 4170
6320	AV	Planung einer Unterrichtseinheit	G. Hagedorn	Sportw. EGW	PV/PA A 4 StE 11 U	H	P,S1,S2	2	Di 10 - 12	C 4170
6321	BE	Sensomotorische Entwicklung und Sozialisation in den Mannschaftsspielen: Teil II: <u>Basketball / Volleyball</u>	B. Weickel (LB)	Sportw.	PV/PA A 6.2	H nur Projekt teil- nehmer	P,S1,S2	3	Fr 8 - 11	Sporth

1)	2)	3)	4)	5)	5a)	6)	7)	8)	9)	10)
Veranstaltungs- kennziffer (VAK)	Veranstaltungsform	Titel der Veranstaltung (mit Kurzbeschreibung)	Veranstalter	Schwerpunkt und/oder Schulfach/ Lehrbereich/benull. Fachrichtung	Studiengebiet	Eignung für Semesterstudien	Eignung für Schulstufe	Semester- wochenstunden	Termin	Raum
6322	FP	<u>Projekt: Sportunterricht - Wirklichkeit und Perspektive (SUWP)</u> - 3. Projektsemester - Sportunterricht - Wirklichkeit und Per- spektive	<u>M. Wiegand</u> <u>J. Anyzewski</u> <u>H.J. Jurkscheit</u> (PL) <u>G. Gerritzen</u> (PL)	Sportw.	PV/PA A 3	M	S1,S2	2	Fr 10 - 12	Ebene 5
6323	AV	Durchführung und Auswertung von Unter- richtseinheiten	<u>M. Wiegand</u> <u>H.J. Jurkscheit</u> (PL)	Sportw. EGW	PV/PA A 4 StE 7,9 U	M	S1,S2	4	Do 8 - 12	C 3190
6324	AV	Durchführung und Auswertung von Unter- richtseinheiten	<u>M. Wiegand</u> <u>G. Gerritzen</u> (PL)	Sportw. EGW	PV/PA A 4 StE 7,9 U	M	S1,S2	4	Do 16 - 20	C 3190
6325	AV	Sportunterricht und Auswirkungen auf den Zugang zum Sporttreiben	<u>M. Wiegand</u>	Sportw.	PV/PA B 2.1,2.2	M,H	S1,S2	2	Fr 13 - 15	C 3190
6326	AV	Durchführung und Auswertung von Unter- richtseinheiten	<u>B. Jonas</u>	Sportw. EGW	PV/PA A 4 StE 7,9 U	M	S1,S2	4	Di 8 - 12	C 3190

1)	2)	3)	4)	5)	5a)	6)	7)	8)	9)	10)	
Veranstaltungs- kennziffer (VAK)	Veranstaltungsform	Titel der Veranstaltung (mit Kurzbeschreibung)		Veranstalter	Schwerpunkt und/oder Schulfach/ Lehrbereich/Berufli- fachrichtung	Studiengabe	Eignung für Semesterstudien	Eignung für Schulstufe	Semester- wochenstunden	Termin	Raum
6327	AV	Durchführung und Auswertung von Unter- richtseinheiten		J. Anyzewski	Sportw. EGW	PV/PA A 4 StE 3,9 U	M M	S1,S2	4	Do 8 - 12	C 4110
6329	BE EX	Sensomotorische Entwicklung und Soziali- sation in den Wassersportarten (<u>Kajak</u> und <u>Segeln</u>)		J. Anyzewski Z. Twardowski (LB)	Sportw.	PV/PA A 6.3	M nur Projekt teil- nehmer	S1,S2	4	Mi 15 - 18 Ex. Juli 1980	Ebene 5

1)	2)	3)	4)	5)	5a)	Studiengebiet	6)	7)	8)	9)	10)
Vereinstellungskennziffer (VAK)	Vereinstellungstform	Titel der Veranstaltung (mit Kurzbeschreibung)		Vereinsteller	Schwerpunkt und/oder Schulfach/ Lernbereich/berufliche Fachrichtung		Eignung für Semesterstudien	Eignung für Schulfächer	Semesterwochenstunden	Termin	Raum
6330	K	b) <u>Einzelveranstaltungen</u> Einführung in die Theorien des sensorischen Lernens		D. Ungerer	Sportw. EGW	FV/PA B 2.2, 2.3 StE 4,7	M	P, S1, S2	2	Di 10 - 12	C 4180
6328	AV	Didaktische und methodische Probleme des Sportunterrichts		J. Anyzewski	Sportw. EGW	FV/PA B 2.2 StE 6 U	M	S1, S2	2	Mi 13 - 15	C 4110
6331	K	Sportschäden, Sportverletzungen 1. Hilfe		K.H. Männeke (LB)	Sportw.	FV/PA A 7	M, H	P, S1, S2	2	Do 16 - 18	C 4180
6390	BE	Bewegung, Spiel, Sport in der Primarstufe, einschließlich Anfängerschwimmen		B. Jonas	Sportw. Lernbereich KU/MU/SPO	FV/PA A 6.1 FV/PA B 6.3.3	M, H	(S1) P	4	Mo 9 - 13	9 - 10 10 - 12 12 - 13
6332	K	Theorie- und Praxisunterricht in den Grund- und Leistungskursen Sport der Neugestaltenden gymnasialen Oberstufe (NGO)		C. Schlierenbeck (LB)	Sportw.	StO § 5	M, H	S2	2	Di 17 - 19	C 4110
6333	K	Einführung von Sportformen mit Behinderten (nur für Teilnehmer, die für die Studienfächer Sportwissenschaft und Behindertenpädagogik eingeschrieben sind)		J. Schulke (LB)	Sportw.	StO § 5	M	P, S1	2	Do 8 - 10	Turnhalle
6334	BL	Polnische National- und Folklore Tänze		A. Bereaniewicz (LB)	Sportw.	StO § 5	M, H	P, S1, S2	2	5.-19. Juni	

1)	2)	3)	4)	5)	5a)	6)	7)	8)	9)	10)	
Veranstaltungskennziffer (VAK)	Veranstaltungsform	Titel der Veranstaltung (mit Kurzbeschreibung)		Veranstalter	Schwerpunkt und/oder Schulfach/ Lernbereich/berufli. Fachrichtung	Studienggebiet	Eignung für Semesterstudien	Eignung für Schulstudie	Semesterwochenstunden	Termin	Raum
6335	AV	Bearbeitung von wissenschaftlichen Problemen bei handlungstheoretisch orientierten Sportunterricht		H.-G. Artus	Sportw. EGW	StO § 5 StE 4,6,11 12,10	H	S1,S2	2	Mo 10 - 12	Ebene 5
6335 / 4	T	Tutorium zum AV VAK 6335		U. Lange (T)	Sportw. EGW	StO § 5 StE 4,6,11 12,10	H	S1,S2	2	Mo 10 - 12	Ebene 5
		<u>Hinweis:</u> Beide vorgenannten VA sind Fortsetzung VA des WS 79/80 aus dem Projekt " <u>Handeln - Lernen im Sportunterricht</u>									
6336	K	Trampolinspringen als psychomotorische Therapie (nur für Teilnehmer, die für die Studienfächer Sportwissenschaft und Behindertenpädagogik eingeschrieben sind)		H.G. Artus	Sportw. Beh.-Päd.	StO § 5 PV/PA B 1.3	H	P,S1	1	Mo 12 - 13	Turnhalle
6337	K	Ausbildung zum Erwerb des Deutschen Rettungsschwimabzeichens der DLRG in Bronze		K.D. Schellinski (LB)	Sportw. Lernbereich KU/MU/SPO	PV/PA A 8 A 7.3.2	M,H	P,S1,S2	2		
6338	K	Zensurengebung im Sportunterricht		NN (LB)	Sportw.	StO § 5.3.1	M,H	ES1,S2	2		

1)	2)	3)	4)	5)	5a)	6)	7)	8)	9)	10)
Veranstaltungs- kennziffer (VAK)	Veranstaltungsform	Titel der Veranstaltung (mit Kurzbeschreibung)	Veranstalter	Schwerpunkt und/oder Schulfach/ Lehrbereich/bereitl. Fachrichtung	Studienggebiet	Eignung für Semesterstudien	Eignung für Schulstufe	Semester- wochenstunden	Termin	Raum
6339	K	Historische Entwicklung, Sport im Nationalsozialismus	L. Peiffer (LB)	Sportw.	StO § 5.3.1	M,H	P,S1,S2	2	Mi 13 - 17 14- tätig	C 4170
6340	K	Sozialisation im Sportunterricht	NN (LB)	Sportw.	StO § 5.3.1	M,H	P,S1,S2	2		
6341	K	Theorie des Bewegungshandeln	G. Hagedorn	Sportw.	StO § 5.3	M,H	P,S1,S2	2	Do 10 - 12	C 4150
6342	KO	Spielforschung (im Zusammenhang mit dem geplanten Forschungsschwerpunkt "Spiel- forschung") für Examenskandidaten und Doktoranden	G. Hagedorn	Sportw.	StO § 5.3.2	K	P,S1,S2	2	Mo 16 - 18	Ebene 5

1)	2)	3)	4)	5)	5a)	6)	7)	8)	9)	10)	
Veranstaltungs- kennziffer (VAK)	Veranstaltungsform	Titel der Veranstaltung (mit Kurzbeschreibung)	Veranstalter	Schwerpunkt und/oder Schulfach/ Lehrbereich/bezuhl. Fachrichtung		Studienggebiet	Eignung für Semesterstudien	Eignung für Schulstufe	Semester- wochenstunden	Termin	Raum
		c) <u>Einzelveranstaltungen</u> <u>Blockeinheiten</u> <u>Individualsportarten</u>									
6343	RE	Sensomotorische Entwicklung und Sozialis- ation in der <u>Leichtathletik</u>	K. Schneider (LB)	Sportw.	FV/PA A 6.1	M,H	P,S1,S2	4	Mo 14 - 17	Außenanla oder Spor	
6344	BE	Sensomotorische Entwicklung und Sozialis- ation in der <u>Leichtathletik</u>	K. Bremer (LB)	Sportw.	FV/PA A 6.1	M,H	P,S1,S2	4	Mo 14 - 16 Do 14 - 16	Außenanl	
6345	BE	Sensomotorische Entwicklung und Sozialis- ation in der <u>Leichtathletik</u>	NN	Sportw.	FV/PA A 6.1	M,H	P,S1,S2	4			
6346	BE	Sensomotorische Entwicklung und Sozialis- ation in der <u>Leichtathletik</u>	NN	Sportw.	FV/PA A 6.1	M,H	P,S1,S2	4			
6347	RE	Sensomotorische Entwicklung und Sozialis- ation in der <u>Leichtathletik</u>	NN	Sportw.	FV/PA A 6.1	M,H	P,S1,S2	4			
6348	BE	Sensomotorische Entwicklung und Sozialis- ation im <u>Schwimmen</u>	K. Marsollek (LB)	Sportw.	FV/PA A 6.1	M,H	P,S1,S2	4	Mo 9 - 10 10 - 12	C 3140 Schwimmhs	
6369	BE	Sensomotorische Entwicklung und Sozialis- ation im <u>Schwimmen</u>	G. Lüddecke (LB)	Sportw.	FV/PA A 6.1	M,H	P,S1,S2	4	Di 9 - 10 10 - 11 11 - 12	C 3110 Schwimmst Schwimmhs	
6349	BE	Sensomotorische Entwicklung und Sozialis- ation in <u>Gymnastik / Tanz</u>	NN	Sportw.	FV/PA A 6.1	M,H	P,S1,S2	4			

1) Veranstaltungs- kennziffer (VAK)	2) Veranstaltungsform	3) Titel der Veranstaltung (mit Kurzbeschreibung)	4) Veranstalter	5) Schwerpunkt und/oder Schulfach/ Lernbereich/berufl. Fachrichtung	5a) Studienggebiet	6) Eignung für Semesterstudien	7) Eignung für Schulstufe	8) Semester- wochenstunden	9) Termin	10) Raum
		d) <u>Einzelveranstaltungen</u> <u>Mannschaftsspiele</u> (Spiele II)								
6351	BE	Sensomotorische Entwicklung und Sozialis- ation in den Mannschaftsspielen: Teil II: <u>Fußball / Handball</u>	F. Wulferding (LB)	Sportw.	PV/PA A 6.2	M,H	P,S1,S2	3	Do 16-18.30	Sporthalle
6352	BE	Sensomotorische Entwicklung und Sozialis- ation in den Mannschaftsspielen: Teil II: <u>Basketball / Fußball</u>	R. Schneider (LB)	Sportw.	PV/PA A 6.2	M,H	P,S1,S2	3		
6353	BE	Sensomotorische Entwicklung und Sozialis- ation in den Mannschaftsspielen: Teil II: <u>Handball / Volleyball</u>	Th. Bendlin (LB)	Sportw.	PV/PA A 6.2	M,H	P,S1,S2	3	Di 10-12.30	Sporthalle
6354	BE	Sensomotorische Entwicklung und Sozialis- ation in den Mannschaftsspielen: Teil II: <u>Volleyball / Basketball</u>	H. Tempelmann (LB)	Sportw.	PV/PA A 6.2	M,H	P,S1,S2	3	Mi 14-16.30	Sporthalle Teil 3 u. Turnhalle
6355	BE	Sensomotorische Entwicklung und Sozialis- ation in den Mannschaftsspielen: Teil II: <u>Handball / Volleyball</u>	W. Rohlfis (LB)	Sportw.	PV/PA A 6.2	M,H	P,S1,S2	3	Fr 15-17.30	Sporthalle

1)	2)	3)	4)	5)	5a)	6)	7)	8)	9)	10)
Veranstaltungs- kennziffer (VAK)	Veranstaltungsform	Titel der Veranstaltung (mit Kurzbeschreibung)	Veranstalter	Schwerpunkt und/oder Schulfach/ Lehrbereich/berufl Fachrichtung	Studiengbiet	Eignung für Semesterstudion	Eignung für Schulstufe	Semester- wochenstunden	Termin	Raum
6356	BE	Sensomotorische Entwicklung und Sozialis- ation in den Mannschaftsspielen: Teil II: <u>Basketball / Handball</u>	NN	Sportw.	PV/PA A 6.2	M, H	P, S1, S2	3		
6357	BE	Sensomotorische Entwicklung und Sozialis- ation in den Mannschaftsspielen: Teil II: <u>Volleyball / Fußball</u>	NN	Sportw.	PV/PA A 6.2	M, H	P, S1, S2	3		

1)	2)	3)	4)	5)	5a)	6)	7)	8)	9)	10)
Veranstaltungs- kennziffer (VAK)	Veranstaltungsform	Titel der Veranstaltung (mit Kurzbeschreibung)	Veranstalter	Schwerpunkt und/oder Schulfach/ Lehrbereich/berufli- che Fachrichtung	Studienggebiet	Eignung für Semesterstufen	Eignung für Schulstufe	Semester- wochenstunden	Termin	Raum
		e) <u>Einzelveranstaltungen</u> <u>Natursportarten / weitere Sportarten</u>								
6358	BE	Sensomotorische Entwicklung und Sozialis- ation in den Natursportarten: <u>Kanu</u>	Brigitte Born (LB)	Sportw.	PV/PA A 6.3	M,H	S1,S2	4	Mo 16-20	Ebene 5
6359	BE	Sensomotorische Entwicklung und Sozialis- ation in den Mannschaftsspielen: <u>Hockey</u>	L. Beyer (LB)	Sportw.	PV/PA A 6.3	M,H	S1,S2	3	Mo 9 - 13 Erster Ter- min: 5. 5.	Außenanlage
6360	BE	Sensomotorische Entwicklung und Sozialis- ation in den Partnerspielen: <u>Tennis</u>	G. Ulrich (LB)	Sportw.	PV/PA A 6.3	M,H	S1,S2	4	Di 8-10 u. Do 8-10	Sporthalle
6361	BE	Sensomotorische Entwicklung und Sozialis- ation in den Partnerspielen: <u>Tennis</u>	NN	Sportw.	PV/PA A 6.3	M,H	S1,S2	4		

1)	2)	3)	4)	5)	5a)	6)	7)	8)	9)	10)	
Veranstaltungskennziffer (VAK)	Veranstaltungsform	Titel der Veranstaltung (mit Kurzbeschreibung)		Veranstalter	Schwerpunkt und/oder Schulfach/Lehrbereich/berufl. Fachrichtung	Studiengebiet	Eignung für Semesterstudien	Eignung für Schulstufe	Semesterwochenstunden	Termin	Raum
		f) <u>Einzelveranstaltungen</u> <u>Schwerpunktfachausbildung</u>									
6362	SPF	Sensomotorische Entwicklung und Sozialisation in den Mannschaftsspielen: <u>Fußball</u>		A. Dobat (LB)	Sportw.	FV/PA B 1.1.b	H	P,S1,S2	4	Mi 14-18.30	Außenanlage oder Sport- halle
6363	SPF	Sensomotorische Entwicklung und Sozialisation in den Mannschaftsspielen: <u>Volleyball</u>		K. Meinken (LB)	Sportw.	FV/PA B 1.1.b	H	P,S1,S2	4	Mi 8-11	Sporthalle
6364	SPF	Sensomotorische Entwicklung und Sozialisation in der <u>Leichtathletik</u>		K. Albers (LB)	Sportw.	FV/PA B 1.1a	H	P,S1,S2	4	Mo 15-18	Außenanlag oder Sport halle
6365	SPF	Sensomotorische Entwicklung und Sozialisation in <u>Gymnastik / Tanz</u>		I. Spengemann- Bach (LB)	Sportw.	FV/PA B 1.1a	H	P,S1,S2	4	Mo 10-13 14-tätig u. BL Erster Ter- min: 14.4.	Gymnastikh
6367	SPF	Sensomotorische Entwicklung und Sozialisation in den Natursportarten: <u>Kanu</u>		Werner Born (LB)	Sportw.	FV/PA B 1.1c	H	S1,S2	4	Mi 16-20	C 3140
6368	SPF	Sensomotorische Entwicklung und Sozialisation im <u>Schwimmen</u>		E. Blank (LB)	Sportw.	FV/PA B 1.1a	H	P,S1,S2	4	Di 15-16 Do 16-17 Di 15-17	Schwimmh Schwimmst C 3140

1)	2)	3)	4)	5)	5a)	6)	7)	8)	9)	10)	Raum
Veranstaltungs- kennziffer (VAK)	Veranstaltungsform	Titel der Veranstaltung (mit Kurzbeschreibung)		Veranstalter	Schwerpunkt und/oder Schulfach/ Lehrbereich/beruf Fachrichtung	Studiengabel	Eignung für Semesterstudien	Eignung für Schulstufe	Semester- wochenstunden	Termin	
6400	PP	Projekte für das 2. Semester Projekt 1: "Gruppendynamische Prozesse" Plenum zum Projekt		NY (HL) H. Hannich (LB) E. Schrewe (T)			M	1	14	täg. Do 10-12	B 1120
6401	AV	Psychoanalytische Theorie der Gruppe		NY (HL)	SE I	Entw.	M	2	2	Mi 17-18, 30	MZH 5300
6402	AV	Psychoanalytische Selbsterfahrung in der Gruppe		NY (HL)			M	2	2	Do 8-10	B 1130
6403	AV	Theorie der Gruppe		H. Hannich (LB)	SE I	Entw.					
6400/4	PP	Tutorium zum Projekt		E. Schrewe (T)			M	4			
6404	PP	Projekt 2: "Handlungsregulation in sozialen Beziehungen" Plenum zum Projekt		NY (HL) NY (LB) N. Fischinsky (T)				1	14	täg. Do 17-19	MZH 6310
6405	AV	Kooperation und Sympathie als Grundlagen der Entwicklung sozialer Beziehungen		NY (HL)	SE I	Entw. / Konstrukt.				Do 11-12	
6406	AV	Planung und Durchführung einer empirischen Untersuchung zum Projekt I		NY (HL)	SE III	Meth.		2	2	Do 14-16	B 3780
6407	AV	Theorien, Methoden und Ergebnisse der Handlungpsychologie		NY (LB)			M	2	2		
6404/4	PP	Tutorium zum Projekt		N. Fischinsky (T)			M	4			
6408	K	Einzelveranstaltungen für das 2. Semester Statistik I für Psychologen		H. Rothke (LB)	SE III	Meth.	2. und Studium	3	3	Di 9-12 Mi 9-10-17 Do 15-16	
6406	AV	Praxis in der Psychologie: Fühlpsychologie		H. Rothke (LB)			M			Di 17-19	B 1140
6407	AV	Beiträge zur angewandten Entwicklungspsychologie		E. A. Esters	SE I	Entw.	M	2	2	Do 17-19	
6407	AV	Einführung für Psychotherapeuten		H. Rothke (LB)			M				

1)	2)	3)	4)	5)	5a)	6)	7)	8)	9)	10)	
Veranstaltungskennziffer (VAK)	Veranstaltungsform	Titel der Veranstaltung (mit Kurzbeschreibung)		Veranstalter	Schwerpunkt und/oder Schulfach/ Lehrbereich/Beruf/ Fachrichtung	Studiengabel	Eignung für Semesterstudien	Eignung für Schulstufe	Semesterwochenstunden	Termin	Raum
		<u>Projekte für das 4. Semester</u>									
		<u>Projekt 1: "Spielen"</u>									
6408	PP	Plenum zum Projekt		A. Falanczyk (LB) A. Zurek (LB) H. Menzner (T)			M		1	Mo 15-16	MZH 6120
6409	AV	Auswertung der empirischen Untersuchung		A. Zurek (LB)	SE I/ SE III	Entw./Meth	M		4	Mo 10-12	MZH 6120
6410	AV	Psychoanalytische Ansätze					M		2	Mo 13-15	
6411	AV	Das prosoziale (sozialpositive) Verhalten im Kindesalter		A. Falanczyk (LB)	SE II	Entw./Soz.	M		2	Mi 16-18	MZH 6120
6408/4	T	Tutorium zum Projekt		H. Menzner (T)			M		4		
		<u>Projekt 2: "Studentisches Lernen"</u>									
6412	PP	Plenum zum Projekt		H. Böhm (LB) K. Enders (T) P. Keiler (VP) M. Konitzer (LB)			M		1	N.V.	
6413	AV	Auswertung der empirischen Untersuchung		P. Keiler (VP)	SE I/SE III	Meth./Entw.	M		2	Di 10-12	MZH 6120
6414	AV	Erkenntnistheoretische und methodologische Grundlagen des Projektstudiums		P. Keiler (VP)	SE III	Meth.	M		2	Di 13-15	MZH 6120
6415	AV	Familiale Sozialisation und Lernen - Persönlichkeitsentw. u. intellektuelle Lernfähigkeit		H. Böhm (LB)	SE I/SE II	Entw./Soz.	M		2	Do 8-10	B 3780
6416	AV	Lernstörungen		M. Konitzer (LB)	SE I/SE II	APII/Entw.	M		2	Do 10-12	MZH 6120
6412/4	T	Tutorium zum Projekt		K. Enders (T)			M		4	Fr 8-10	MZH 6120
		<u>Projekt 3: "Bedingungen psychosozialer Versorgungsstätigkeit"</u>									
6417	PP	Plenum zum Projekt		D. Kleiber / C. Frause/D. Meyer			M		1	N.V.	
6418	AV	Auswertung der empirischen Untersuchung		B. Kleiber	SE II	Soz. Psych	M		3	Mi 13-16	MZH 6120
6419	AV	Einstellungsforschung		B. Kleiber	SE II	Soz. Psych	M		2	Di 17-19	MZH 6120
6420	AV	Modellversuche in der psychosozialen Versorgung		L. Meyer (LB)	SE II	Soz. Psych	M		2	Mo 10-12	Ph.-Zoo
6417/4	T	Prävention in der psychosozialen Versorgung		L. Meyer (T)	SE II	Soz. Psych	M		4	Mo 13-15 Di 15-17	

1)	2)	3)	4)	5)	5a)	6)	7)	8)	9)	10)
Veranstaltungs- kennziffer (VAK)	Veranstaltungsform	Titel der Veranstaltung (mit Kurzbeschreibung)	Veranstalter	Schwerpunkt und/oder Schulfach/ Lehrbereich/Beruf/ Fachrichtung		Eignung für Semesterklausuren	Eignung für Schulstufe	Semester- wochenstunden	Termin	Raum
6422	PP	<u>Projekt 4:</u> "Geschlechtspezifisches Verhalten" Plenum zum Projekt	M. Bäuerle (T) G. Grabitz-Gniech S. Wegener (LB) R. Pohl (LB) NN (LB)			M		1	n.V.	GW II
6423	AV	Auswertung einer empirischen Untersuchung	G. Grabitz-Gniech	SE III	Met.	M		2	Mo 10-12	MZH 5280
6424	AV	Veränderung von traditionellen Beziehungsmustern	NN (LB)	SE I/SE II	Entw./Soz.	M		2		
6425	AV	Problematisierung von Partnerbeziehungen	S. Wegener (LB)	SE I/SE II	Entw./Soz.	M		2	Di 17-19	A 2320
6426	AV	Theorien zur Geschlechterrolle	R. Pohl (LB)	SE I/SE II	Entw./Soz.	M		2		
6422/4	T	Tutorium zum Projekt	M. Bäuerle (T)			M		4		
<u>Einzelveranstaltungen für das 4. Semester</u>										
6427	T	Allgemeine Psychologie I	NN (HL)			M		2		
6428	AV	Verhaltensphysiologie	V. Preuß (LB)			M		2	Do 10-12	UB
6429	AV	Analyse psychologischer Fragestellungen mit Hilfe von EDV	NN (LB)			M		2		
6430	AV	Quantitative Verfahren	NN (LB)			M		2		
<u>Einzelveranstaltungen für das 3. und 4. Semester</u>										
6427	T	Allgemeine Psychologie I	NN (HL)	SE I/SE II	AP I	M		2	Di 14-16	
6407	T	Allgemeine Psychologie II: Motivation	G. Grabitz-Gniech	SE I/SE II	Allg. Psy. II	M		2	Di 10-12	
6431	T	Sozialisation und Umwelt	E.A. Esters			M		2	Mo 10-12	Sh.5-Zo2
6432	T	Meß- und Skalenerhebungsverfahren für Psychologen	M. Zaus (LB)	SE III	Met.	M		2	Do 8-10	A 2510
6433	T	Persönlichkeitspsychologie	M. Schindler (LB)	SE I/SE IV	Pers.	M		2	Di 17-19	MZH 5220
6434	AV	Einführung in das SPSP	NN (LB)			M		2		
6435	AV	Einführung i.d. Informationstheorie für Psychologen	W. Möchel (LB)	SE I/SE II	AP I/AP II	M		2	Mi 10-12	
6436	AV	Feldforschung und Quasi-Experimente; Ausgewählte Beispiele	W. Heins	SE III	Exp. Meth.	M		2	Di 8-10	MZH 5120

1)	2)	3)	4)	5)	5a)	6)	7)	8)	9)	10)	
Veranstaltungskennziffer (VAK)	Veranstaltungsform	Titel der Veranstaltung (mit Kurzbeschreibung)		Veranstalter	Schwerpunkt und/oder Schulfach/Lehrbereich/berufl. Fachrichtung	Studiengabel	Eignung für Semesterurten	Eignung für Schule	Semesterwochenstunden	Termin	Raum
		<u>Projekte für das 6. Semester</u>									
		<u>Projekt 1: "Beratung und Therapie"</u>									
6437	PP	Plenum zum Projekt		Chr. Eschenröder (LB)	GW		H		1	Mi 19-21	B 2740
6438	AV	Krisenintervention im psychosozialen Versorgungssystem		H. Frese (VP) D. Kleiber	GW		H		2	Di 10-12	
6439	AV	Krisentheorien		D. Kleiber	GW		H		2	Di 8-10	B 2860
6440	AV	Psychologische Behandlungsmethoden		Chr. Eschenröder (LB)	GW		H		2		
6441	AV	Erwerb sozialer Kompetenzen		M. Frese (VP)	GW		H		2	Do 16-18	MZH 6120
		<u>Projekt 2: "Therapiebedürftigkeit im Rahmen ambulanter Therapie"</u>									
6442	PP	Plenum zum Projekt		NN (HL) M. Becker (LB) NN (LB)	GW		M		1	Mi 19-20.30	MZH 5300
6443	AV	Grundbegriffe der psychoanalytischen Therapie		NN (HL)	GW		M		2	Mi 15.15-16.45	
6444	AV	Psychoanalytische Selbsterfahrung in Gruppen		NN (HL)	GW		H		2	Di 20-21.30	
6445	AV	Psychoanalytische Selbsterfahrung in Gruppen		M. Becker (LB)	GW		H		2		
6446	AV	Das psychoanalytische Erstinterview		M. Becker (LB)	GW		H		2		
6447	AV	Identitätswahrung und -zerstörung in Arbeitsprozess oder Therapie und Alltag		NN (LB)	GW		H		2		

1)	2)	3)	4)	5)	5a)	6)	7)	8)	9)	10)	
Veranstaltungs- kennziffer (VAK)	Veranstaltungsform	Titel der Veranstaltung (mit Kurzbeschreibung)		Veranstalter	Schwerpunkt und/oder Schulfach/ Lehrbereich/berufl. Fachrichtung	Stundengebiet	Eignung für Semesterstudien	Eignung für Schulstudie	Semester- wochenlunden	Termin	Raum
6448	FP	<u>Projekt 3:</u> "Therapiebedürftigkeit im Rahmen psychiatrischer Versorgung"		G. Rexilius (LB)	GW		H		1	n.V.	
6449	AV	Therapieformen und Lebenszusammenhänge		MM (LB/VP)	GW		H		2	Di 15-17	B 2900
6450	AV	Empirische Untersuchung zur Genese psychischer Erkrankungen		G. Vinnai	GW		H		2	Do 10-12	
6451	AV	Strukturelle Bedingungen institutionalisi- erter Psychiatrie		G. Rexilius (LB)	GW		H		2	Fr 8-10	B 2740
6452	AV	Praxiserkundung		MM (LB/VP)	GW		H		2		
6453	FP	<u>Projekt 4:</u> "Psychische Störungen und Arbeitsprozess"		M. Frese (VP)	GW		H		1	n.V.	
6453	AV	Qualifikation, Arbeitsanforderungen und Sozialisation		W. Heinz K. Binder (LB) MM (HL)	GW		H		2	Do 10-12	
6454	AV	Subjektive Bedeutung von Arbeit		MM (HL)	GW		H		2		
6455	AV	Arbeitsprozess? und psychische Störungen		M. Frese (VP)	GW		H		2	Do 10-12	
6456	AV	Arbeit und Identität		K. Binder (LB)	GW		H		2		MZH F120
<u>Einzelveranstaltungen für das 6. Semester</u>											
6458	AV	Therapeutische Gesprächsführung II		F. Baumgärtel	GW		H		2	Mo 15-16.30	B 2900
6459	AV	Projektive Verfahren I		F. Baumgärtel			H		2	Mo 17-18.30	B 2900
6460	AV	Supervision psychologischer Praxis vor Studenten		R. Stein	GW	Meth.	H		2		
6461	AV	Theorie und Praxis zu Anfängen einer feministischen Therapie II		E. Juvan (LB)			H		2	Mi 18-20	B 2190
6462	AV	Therapeutische Gesprächsführung II: Insights der 60'		D. Meyer (LB)	GW		H		2	Mi 19-21	

1)	2)	3)	4)	5)	5a)	6)	7)	8)	9)	10)	
Veranstaltungs- kennziffer (VAK)	Veranstaltungsform	Titel der Veranstaltung (mit Kurzbeschreibung)	Veranstalter	Schwerpunkt und/oder Schulfach/ Lernbereich/sonst. Fachrichtung		Studiengabebiet	Eignung für Semesterstudien	Eignung für Schulstufe	Semester- wochenstunden	Termin	Raum
6462	AV	Methoden der Kinderpsychotherapie (mit Falldarstellungen)	F. Baumgärtel	GW			H	?	?	Di 15.16.30	
6463	AV	Therapieorientierte Diagnostik an Kindern	F. Baumgärtel	GW			H	?	?	Di 13+14.30	B 2900
6464	AV	Zur Sozialgeschichte der Psychoanalyse	W. Gottschalch (LB)				H	?	?	Fr 15-19 14. tag	B 2900
6465	AV	Berufswahl und Rehabilitation (mit Falldarstellungen)	R. Reible (LB)	A + O			H	?	?	Fr 15-19 bzw. n.V.	A 2320
6466	AV	Arbeitsmotivation	NN (HL)	A + O			H	?	?	14. tag	
6467	AV	Psychosomatik	M. Frese (VP)	GW			H	?	?	Fr 13-15	A 2320
6468	AV	Praktikumsseminar: Institutionenspezifische Bedingungen praktisch- psychologischen Handelns	Th. Kieselbach	GW			H	?	?	Mo 18-20	A 2320
6469	AV	Forschungskolloquium	G. Grabitz-Gniech				H	?	?	Mi 17-19	UB 2010
6470	AV	Testen "Berater" - und was danach?	G. Vetter				H	?	?	Di 15-17	MZE 6210
6471	AV	Empirische Untersuchungen zum AV 'Testen "Berater" - und was danach?'	G. Vetter				H	?	?	Mo 10-12	GW ?
<u>Einzelveranstaltungen für das</u>											
<u>4. und 6. Semester</u>											
6472	AV	Psychiatriisierung gesellschaftlicher Formen von Lebensbewältigung (Teil 2) - zur Praxis psychosozialer Interventionen -	K. Kapdes	SE I, II	Diff.Ps. Soz.Ps.		M, H	?	?	Mi 18-20	A 2540
6473	AV	Grundlagenprobleme der pädagogischer Psychologie	P. Keiler (VP)	GE P, II	Soz. Psych.		M, H	?	?	Mi 15-17	
6474	AV	Ausgewählte Aspekte der Geschichte der sowjetischen Psychologie	P. Keiler (VP)	SE I/GE II	Allg. I + II		M, H	?	?	Mi 17-15	
6475	AV	Selbst- und Fremdwahrnehmung (im gruppendynamischen Vorgehen)	R. Steir	GW	Meth.		M, H	?	?	Mi 17-19	
6476	AV	Psychische Auswirkungen von Schichtarbeit	M. Frese (VP)	A + O			M, H	?	?	Fr 10-12	MZE 6430

1)	2)	3)	4)	5)	5a)	6)	7)	8)	9)	10)	
Veranstaltungskennziffer (VAK)	Veranstaltungsform	Titel der Veranstaltung (mit Kurzbeschreibung)		Veranstalter	Schwerpunkt und/oder Schulfach/Lehrbereich/berufliche Fachrichtung	Studienggebiet	Eignung für Semesterstudien	Eignung für Schulstufe	Semesterwochenstunden	Termin	Raum
		<u>Nachfolgend aufgeführte Lehrveranstaltungen werden als studiengangsbezogen anerkannt:</u>									
AV		Liebesbeziehungen in der bürgerlichen Gesellschaft		G. Vinnai	SE I/SE II		M, H	2	Mo 16-18		
AV		Die Lust am Verbotenen - Batsille, de Sade		G. Vinnai	SE II		M, H	2	Di 17-19		
S		Allgemeine Humangenetik		W. Kloot		Genetik Humanbiol.	M, H	2	Di 11-13		
S		Geld und Geist II		A. Sohn-Rethel J. Müller			M, H	2	Fr 14.00		
AV		Literaturhistorischer Begleittour zum Projekt "Liebe in bürgerlicher Boman"		H. Müller T. ...		W	H	2	Di 14-17		
AV		Zum Verhältnis von Körpertheorie und Körperarbeit - Begründungszusammenhänge körperlicher und psychischer Verarbeitung von alltäglichen Belastungen (Teil II)		A. Zeil M. Kapper			M, H	2	Do 17-19		
P +		Mathematik für Biologen und Psychologen		M. Hoffmann				2	Do 10-11 Do 14-16		

1)	2)	3)	4)	5)	5a)	6)	7)	8)	9)	10)
Veranstaltungs- kennziffer (VAK)	Veranstaltungsform	Titel der Veranstaltung (mit Kurzbeschreibung)	Veranstalter	Schwerpunkt und/oder Schulfach/ Lehrbereich/berufl. Fachrichtung	Studienggebiet	Eignung für Semester/sem Eignung für Schulstufe	Eignung für Schulstufe	Semester- wochenstunden	Termin	Raum
		<u>Kontaktstudium II. Phase</u>								
6500		Tätigkeitsfeld politische Weiterbildung	G. Holzappel	WEI		A, M		4	Mi 17-21	B 2770
6501		Tätigkeitsfeld berufliche Weiterbildung	W. Voigt	WEI		A, M		4	Fr 17-21	B 2770
6502		Tätigkeitsfeld sozi okulturelle Weiterbildung	H. Gerl	WEI		A, M		4	Do 17-21	B 2780
6503		Tätigkeitsfeld sozi okulturelle Weiterbildung	E. Schlutz	WEI		A, M		4	Di 17-21	B 2770
6504		Tätigkeitsfeld Arbeiterbildung	W. Hindrichs	WEI		A, M		4	Mo 17-21	B 2780
6505		Kontaktstadium Bremerhaven <u>Diplom- und Zusatzstudium</u>	W. Voigt	WEI		A, M		4	Di 17-21	VHS Bremer
6506		<u>Berufsfelderkundung im Weiterbildungsbereich</u>	P. Beier (LB)	WEI		A, M		4	Di 17-21	B 1130
		<u>Grundkurs Kommunikation und Lernen</u>								
6507		Sprache als Mittel von Verständigung und Lernen	E. Schlutz	WEI		A, M		4	Mo 17-21	B 2770
6508		Grundkurs Kommunikation und Lernen	W. Mader	WEI		A, M		4	Fr 8-12	B 2770
6509		Hohechulsozialisation - Tutorium für die Studenten des Grundkurses Kommunikation u. Lernen von W. Mader (VAK 6508)	J. Dieterich(LB)	WEI		A, M		2	Di 15-17	B 2860
		<u>Theorien und Methoden der Erziehungs- und Sozialwissenschaften</u>								
6509		Einführung in die soziobiographische Methode	P. Alheit K. Körper (LB)	WEI		A, M		2	Do 19-21	A 2090
6510		Einführung in die pädagogische Psychologie am Beispiel psychologischer Persönlichkeitstheorien	W. Mader	WEI		A, M		2	Mi 17-19	B 2180
6511		Einführung in die psychoanalytische Psychologie	W. Mader	WEI		A, M		2	Mi 19-21	B 2180
6512		Einführung in die Soziologie am Beispiel von Sozialisation und Lebenslauf von Erwachsenen	A. Wermann	WEI		A, M		4	Do 8-12	B 2770

1)	2)	3)	4)	5)	5a)	Studiengebiet	6)	7)	8)	9)	10)
Veranstaltungskennziffer (VAK)	Veranstaltungsform	Titel der Veranstaltung (mit Kurzbeschreibung)		Veranstalter	Schwerpunkt und/oder Schulfach/ Fachrichtung		Eignung für Semesterstudien	Eignung für Schulstufe	Semesterwochenstunden	Termin	Raum
6514		<u>Bedingungen und Formen von Lernsituationen und Lernprozessen</u>									
		Elemente einer soziologischen Lerntheorie		W. Thomssen	WEI		A, M		4	Mo 13-17	B 2780
6515		<u>Tätigkeitsfelder, Institutionen und Professionalisierung in der Weiterbildung</u>									
		Analysen neuer Konzeptionen und Organisationsformen gewerkschaftlicher Weiterbildung unter besonderer Berücksichtigung ihrer Realisierung		D. Griesche (LB)	WEI		A, M		2	Fr 8-10	B 2780
6516		<u>Theorien und/oder Sozialgeschichte der Weiterbildung</u>									
		Ziele und Aufgaben der Weiterbildung		A. Weymann	WEI		A, M		2	Do 17-19	B 2770
6517		<u>Politische, rechtliche und wirtschaftliche Bedingungen der Weiterbildung</u>									
		Sozialstrukturelle Probleme der Zielgruppenarbeit in der Weiterbildung		Chr. Glass	WEI		A, M		2	Mi 17-21 14 t ^{ägig}	A 2090
6518		Handlungsbedingungen von Betriebs- und Personalräte als Gegenstand gewerkschaftlicher Bildungsarbeit		W. Hindrichs	WEI		A, M		2	Di 8-10	B 2780
6519		Qualifikationsentwicklungen und ihre Folgen für den Arbeitsmarkt		W. Thomssen	WEI		A, M		4	Di 17-21	B 2780
6520		<u>Didaktik der Weiterbildung</u>									
		Curriculare, didaktische und methodische Probleme der Weiterbildung weiterbildungsunerfahrener Arbeiter		W. Hindrichs / A. Brock (LB)	WEI		A, M		2	Di 10-12	B 2780
6521		Aufgaben und Probleme der Unterrichtsgestaltung in der beruflichen Weiterbildung		W. Voigt	WEI		A, M		2	Do 19-21	B 2770

307

1)	2)	3)	4)	5)	5a)	6)	7)	8)	9)	10)	
Veranstaltungs- kennziffer (VAK)	Veranstaltungsform	Titel der Veranstaltung (mit Kurzbeschreibung)		Veranstalter	Schwerpunkt und/oder Schulfach/ Lernbereich/Beruf/ Fachrichtung	Studiengebiet	Eignung für Berufseinstufigen	Eignung für Schulstufe	Semester- wochenstunden	Termin	Raum
		<u>Lernen in der Weiterbildung</u>									
6522		Alternativen zur institutionellen Erwachsenenbildung		P. Alheit	WEI		A, M	4		Mi 17-21	B 2780
6523		Methodisches Handeln in der Weiterbildung		H. Gerl	WEI		A, M	4		Fr 17-21	A 3520
6524		Praktische Übungen zum Lehrverhalten in der Weiterbildung (Für Teilnehmer der LV von H. Gerl: Methodisches Handeln in der WB)		H.D.Kempf (LB)	WEI		A, M	4		Di 17-21	A 2090
		<u>Tutorien</u>									
6525/4-1		Tutorium für Zusatzstudenten ohne Hochschulreife		R. Helwig (AT)	WEI		A, M	2		Di 17-19 Di 19-21	B 1120 B 1120
6526/4-2		Tutorium für Zusatzstudenten mit Hochschulreife		A. Friedrich(AT)	WEI		A, M	4		Mi 17-21	A 4230
6527/4-1		Tutorium für Diplomstudenten		R. Helwig (AT)	WEI		A, M	2		Do 17-19	B 2770
6528/4-2		Tutorium für Diplomstudenten		A.Friedrich (AT)	WEI		A, M	2		Do 15-17	B 2770
		<u>Sonderveranstaltung</u>									
6529		Colloquium zu aktuellen Tendenzen und Konflikten in der Weiterbildung		J. Wollenberg	WEI		A, M	1		Fr 17-21 monatlich	B 2780
		<u>Projekt/ Vorprojekt</u>									
6535		Plenum des Projekts Stadtteilarbeit		Chr. Glass / P. Alheit Chr. Marzahn / G. Holzapfel / J. Wollenberg	WEI		A, M	4		Do 8-12	B 2850
6536		"Jour fix" im Stadtteil (Praxisanteile im Projekt)		Chr. Glass / P. Alheit / G. Holzapfel / (J. Wollenberg)	WEI		A, M	2		Fr 17-21 14 tägig	A 2030
6523		Sozialpädagogische Theorie und Praxis im Jugendfreizeitheim III		Chr. Marzahn	WEI		A, M	2		Mi 13-15	MZH 6320

1)	2)	3)	4)	5)	5a)	6)	7)	8)	9)	10)
Veranstaltungs- kennziffer (VAK)	Veranstaltungsform	Titel der Veranstaltung (mit Kurzbeschreibung)	Veranstalter	Schwerpunkt und/oder Schulfach/ Lernbereich/Beruf/ Fachrichtung	Studiengangebiet	Eignung für Semesterarbeiten	Eignung für Schulstufe	Semester- wochenstunden	Termin	Raum
6522		Alternativen zur institutionellen Erwachsenenbildung <u>Lehrveranstaltungen, die im Studiengang Weiterbildung anerkannt sind:</u> -	F. Alheit	WEI		A, M		4	Mi 17-21	B 2780
6130		Zu Problemen der Theoriebildung in der Weiterbildung	J. Haferkorn	WEI		A, M		2	Fr 17-19	B 1130
6112		Methoden empirischer Unterrichtsforschung	L. Roth	WEI		A, M		2	Mi 13-15	MZH 5170
6102		Quantitative Verfahren in der erziehungswiss. und psychologischen Forschung (Statistik II) <u>Lehrveranstaltungen, die das Lehrangebot im Studiengang Weiterbildung ergänzen könnten:</u>	L. Roth	WEI		A, M		2	Di 15-17	MZH 6410
6204		Kurs "Geschichte der SA/SP"	R. Bauer	WEI		A, M		2	n. V.	
6224		Praxisplenum: Niemand ist zu alt Bildungsarbeit mit Alten	Kühnel (LB)	WEI		A, M			n. V.	
6226		Wohnprobleme alter Menschen (gleichzeitig projektübergreifende Veranstaltung)	A.D. Brockmann	WEI		A, M			Fr 10-12	B 1170
6230		Dissozialität als Prozeß? (Sozialpädagogik im Strafvollzug)	Chr. Marzahn	WEI		A, M		2	Di 10-12	EB.5-Zo2
6247		Mädchenbildung	A.D. Brockmann	WEI		A, M		2	Fr 13-15	B 1170
6107		Messung von Lernergebnissen als Konstrukt-Indikator-Problem	G.A. Sträka	WEI		A, M		2	Di 15-17	
6111		Einführung in die pädagogische Psychologie unter Berücksichtigung der Lernpsychologie	J. Ziechmann	WEI		A, M		2	Do 15-17	B 2130
6112		Empirische Untersuchungen in Schule und Unterricht	L. Roth	WEI		A, M		2	Mi 17-19	MZH 5170
6118		Hochschulsozialisation und Berufs- orientierung	D. Busch	WEI		A, M		3	Mo 15-18	A 2220
0910		Erziehung nach Auschwitz (Texte v. Ardorno und Horkheimer)	J. Haferkorn	WEI		A, M		2	Mo 10-12	B 2270

F a c h b e r e i c h 7

- Vorbemerkungen zu den Veranstaltungen -

Im Fachbereich 7 werden die fremdsprachlichen Unterrichtsfächer Englisch, Französisch und Spanisch im Studiengang Kommunikation/Ästhetik sowie Deutsch als Fremdsprache studiert.

Die Veranstalter und der Fachbereichsrat 7 haben sich bei der Planung bzw. bei der Anerkennung der für das Sommersemester 1980 vorgesehenen Veranstaltungen orientiert:

1. an der vom Akademischen Senat am 20.12.1978 beschlossenen Studienordnung für den Studiengang Lehramt an öffentlichen Schulen - Allgemeiner Teil (A)
2. an der vom Akademischen Senat am 8.6.1977 beschlossenen Studienordnung für das Lehramt an öffentlichen Schulen - Teil (B) - Studiengang Kommunikation/Ästhetik -
3. an den vom Senator für Bildung, Wissenschaft und Kunst im April 1975 erlassenen Prüfungsvoraussetzungen und Prüfungsanforderungen der Vorläufigen Ordnung der Ersten Staatsprüfung für das Lehramt an öffentlichen Schulen.

Schlüssel für die Veranstaltungskennziffern (VAK):

Die 4-stellige VAK-Nr. sagt folgendes aus:

- 7... = verantwortlicher Fachbereich 7
- 70.. = fächerübergreifende Veranstaltung
- 71.. = Veranstaltungen für Englisch
- 72.. = Veranstaltungen für Französisch
- 73.. = Veranstaltungen für Spanisch
- ..00 bis ..19 = VA mit literaturwissenschaftlicher Komponente
- ..20 bis ..39 = VA mit sprachwissenschaftlicher Komponente
- ..40 bis ..59 = VA mit der Komponente politische Landeskunde und Sozialgeschichte
- ..60 bis ..79 = VA für Fremdsprachenerwerb (Sprachkurse)
- ..80 bis ..89 = VA für Fachdidaktik
- 74.. = Veranstaltungen für Deutsch als Fremdsprache (ohne Differenzierung nach Komponenten)

Das Veranstaltungsverzeichnis des Fachbereichs 7 ist wie folgt geordnet:

1. Projekte - Seite VII/3 bis VII/7 -
2. Vorprojekte - Seite VII/8 -
3. Veranstaltungen (VA) für Englisch - Seite VII/9 bis VII/13 -
 - a) VA mit literaturwissenschaftlicher Komponente - Seite VII/9 u. 10-
 - b) VA mit sprachwissenschaftlicher Komponente - Seite VII/10 -
 - c) VA mit der Komponente politische Landeskunde ... - Seite VII/11 -
 - d) VA für Fremdsprachenerwerb - Seite VII/12 -
 - e) VA für Fachdidaktik - Seite VII/13 -
4. Veranstaltungen für Französisch - Seite VII/14 bis VII/17 -
(Aufteilung a) - e) wie Englisch: a) Seite VII/14,
b) Seite VII/15, c) Seite VII/16, d) u. e) Seite VII/17)
5. Veranstaltungen für Spanisch - Seite VII/18 bis VII/20 -
(Aufteilung a) - e) wie Englisch: a) Seite VII/18,
b) u. c) Seite VII/19 und d) Seite VII/20)
- 6) Veranstaltungen für Deutsch als Fremdsprache - Seite VII/21 u. 22 -

Hinweis für Kontaktstudenten:

Veranstaltungen, die für Kontaktstudenten geeignet sind, sind nicht gesondert ausgewiesen. Grundsätzlich steht es den Kontaktstudenten frei, an allen Veranstaltungen des Fremdsprachenbereichs teilzunehmen, sofern nicht eine Begrenzung der Teilnehmerzahl nach fachlichen Gesichtspunkten erforderlich ist. Für die Studienberatung der Kontaktstudenten stehen alle Hochschullehrer des Fachbereichs (für das jeweilige Fach) zur Verfügung.

Dezentraler Studienführer

Für einen Teil der Veranstaltungen ist ein dezentraler Studienführer erstellt worden, in dem in kurzer Form der wesentliche Inhalt der jeweiligen Veranstaltung beschrieben ist (zum Teil mit Literaturlisten). Der dezentrale Studienführer ist in der Fachbereichsverwaltung 7 erhältlich (begrenzte Stückzahl), Raum A 4730, GW 2

W i c h t i g e r H i n w e i s

Die Raum- und Zeitangaben können sich ändern! Die Fachbereichsverwaltung ist bemüht, alle Änderungen rechtzeitig auf dem vor dem Raum A 4630 in GW 2 ausgehängten Veranstaltungsverzeichnis einzutragen.

1)	2)	3)	4)	5)	5a)	6)	7)	8)	9)	10)
Veranstaltungs- kennziffer (VAK)	Veranstaltungsform	Titel der Veranstaltung (mit Kurzbeschreibung)	Veranstalter	Schwerpunkt und/oder Schulfach/ Lernbereich/berufli- Fachrichtung	Studiengabebiet	Eignung für Semesterstudien	Eignung für Schulstufe	Semester- wochenstunden	Termin	Raum
7390	PP	Projekt: <u>Trauminseln Karibik</u> - 3. Projektsemester - Gesellschaftliche Strukturen und Konflikte im karibischen Raum	M. Franzbach A. Avaria J. Martini D. Hoerder D. Herms J.M. Navarro R. Müller- Isenburg	SP E GE	LW LA SW	M, H		4 (14- tägig)	Di 8.30-12	GW 2 B2900
7100	AV	Militant Chicano and Nuyorican Poetry	D. Herms	E	LW	M, H		2	Mo 10-12	GW 2 B3230
7104	AV	The development of a West Indian Culture in GB	J. Martini	E	LW LA	M, H		2	Di 15-17	GW 2 B2190
7104/4	T	Tutorium zu VAK 7104	NN	E	LW LA	A, M		2		
7140	AV	20th-century problems in the Caribbean, esp. United States influence	D. Hoerder	E	LA	M, H		2	Mi 13-15	GW 2 B2770
7140/4	T	Tutorium zu VAK 7140	G. Piper	E	LA	A, M		2		
7144	K	Die gegenwärtige Wirtschafts- und Sozial- struktur der englischsprachigen Karibik	W. Dinkloh (LB)	E	LA	M, H		2	n.V. (Blockseminar)	
7145	K	Niedergang des britischen Empire	W. Dinkloh (LB)	E	LA	M, H		2	n.V. (Blockseminar)	
7146	K	Musikanalyse: Reggae	C. Steinbrecher (LB)	E	LA	M, H		2	n.V.	
7147	K	Ethnopoetische Analysen II	H. Fichte (LB)	E	LA	M, H		3	n.V. (Blockseminar)	
7160	K	Spoken Fluency - für Teilnehmer von VAK 7104 und 7180 -	A. Winter (LB)	E	FE LA FD	M, H		2	Mo 15-17	MZH 6310
7161	K	Written English Usage - für Teilnehmer von VAK 7104 und 7180 -	A. Winter (LB)	E	FE, LA	M, H		2	Do 13-15	GW 2 B2770
7180	AV/UE	Vorbereitung, Durchführung und Auswertung von Unterrichtseinheiten zum Thema "Reggae" (für S 1 und S 2) - nur für Projektteilnehmer -	J. Martini B. Danthony (PL)	E EGW (U)	FD LW LA	M, H		2	Do 15-17	GW 2 B2860
7180/4	T	Tutorium zu VAK 7180	NN	E	LA LW	A, M		2		

- Fortsetzung des Projekts s. S. VII/4 -

1)	2)	3)	4)	5)	5a)	6)	7)	8)	9)	10)
Veranstaltungskennziffer (VAK)	Veranstaltungsform	Titel der Veranstaltung (mit Kurzbeschreibung)	Veranstalter	Schwerpunkt und/oder Schulfach/Lernbereich/berufl Fachrichtung	Studienggebiet	Eignung für Semesterrufen	Eignung für Semestere	Semesterwochenstunden	Termin	Raum
7182	AV	Auswertung von Unterrichtseinheiten zum Thema: "Immigrants from Puerto Rico and Mexico in the USA"	D. Vater	E EGW (U)	FD LA	M, H	S1	2	Do 13-15	GW 2 B2860
7184	AV/UE	Einwanderer aus Puerto Rico und Mexiko: Auswertung einer Unterrichtseinheit - nur für Projektteilnehmer -	D. Hoerder A. Joerges (PL)	E EGW (U)	FD LA	M, H	S2	2	Mi 15-17	MZH 6410
7300	AV	Aktuelle Probleme des karibischen Raums im Spiegel seiner Massenmedien	M. Franzbach	SP	LW	M, H		2	Mi 15-17	MZH 5210
7300/4	T	Tutorium zu VAK 7300	A. Guerrero	SP	LW, LA	A, M		2		
7301	AV/UE	Vorbereitung der Unterrichtseinheit Kuba	J.M. Navarro Chr. Haxjes (PL)	SP EGW (U)	LW LA SW	M, H		2	Fr 13-15	GW 2 B2820
7320	AV	Anglicismos en la prensa del Caribe hispanohablante	J.M. Navarro	SP EGW (G+U)	SW LA	M, H		2	Do 13-15	MZH 5100
7320/4	T	Tutorium zu VAK 7320	NN	SP	SW	A, M		2		
7368	K	Projektbegleitender Kurs: Karibik. Schwerpunkt: Diskussion	L. Pezoa (LB)	SP	PE SW	M, H		2	Mi 10-12	GW 2 B3760
1308	AV	Theoretische Texte zum Kolonialismus und Imperialismus	R. Müller-Isenburg	E SP		M, H		2	Di 16-18	
7340	AV	Bevölkerungspolitik und Bewusstseinsstrukturen am Beispiel Puerto Ricos	P. Ebeling (LB)	SP GE	LA	M, H		2	Mi 15-17	MZH 5100

1)	2)	3)	4)	5)	5a)	Studiengebiet	6)	7)	8)	9)	10)	Raum
Veranstaltungs- kennziffer (VAK)	Veranstaltungsform	Titel der Veranstaltung (mit Kurzbeschreibung)		Veranstalter	Schwerpunkt und/oder Schulfach/ Lehrerbildungsber. Fachrichtung		Eignung für Semesterstudien	Eignung für Schulstufe	Semester- wochenstunden	Termin		
7090	PP	Projekt: Revolution und Restauration. Zum Funktionswandel von Literatur und Wissenschaft in der Epoche des Übergangs von der feudalen zur bürgerlichen Gesellschaft - 3. Projektsemester -		P. Bürger W. Alff H.-G. Haupt T. Metscher L. Paul I. Watson B. Barloschky (PL) W. Grauert (PL)	DE F E EGW (G)	LW SW	M, H			Mi 16-19 30.4.80 4.6.80 9.7.80		GW 1
7200	AV	Zum Funktionswandel der Literatur in der Epoche des Übergangs von der feudalen zur bürgerlichen Gesellschaft		P. Bürger	F DE	LW	M, H		2	Do 8.30-10		GW 2
7200/4	T	Tutorium zu VAK 7200		M. Kuckertz	F	LW	A, M		2	Fr 13-15		MZH 1170
7201	AV	Libéralisme et Littérature		P. Bürger H.-G. Haupt	F EGW (G)	LW LA	M, H		2	Di 13.30-15		GW 2
7202	AV	Übungen zur französischen Romantik		P. Bürger	F	LW	M, H		2			
7203	AV	Durchführung einer projektbezogenen Unterrichtseinheit (Französisch) in der Sek. 2		W. Grauert (PL) P. Bürger	F EGW (U)	LW	M, H	S2	2	Di 15-17		MZH 1100
7242	AV	Formen bürgerlicher Herrschaft in und nach der französischen Revolution von 1789		H.-G. Haupt	F GE, P EGW (G)	LA	M, H		2	Mo 13-15		GW 2
7260	AV	Projektbegleitender (Sprach)Kurs: exercices de rédaction à partir de textes du XVIIIe siècle		E. Heydemann (LB)	F	FE	M, H		2	Fr 8-10		GW 2
7110	AV	The re-birth of the English novel, 1815-1850		I. Watson	E	LW	M, H		3	Mo 10-13		GW 2
7111	AV	Auswertung von Unterrichtseinheiten, Schwerpunkt: Literaturstudium/Literaturunterricht		I. Watson W. Streubel (PL)	E EGW (U)	LW FD	M, H		3	Mo 15-18		GW 2
7000	AV	Dichtung der Europäischen Romantik		T. Metscher	E F DE	LW	M, H		2	Mo 15-17		MZH
7000/4	T	Tutorium zu VAK 7000		E. Rüdebusch	E F DE	LW LA	A, M		2			

- Fortsetzung des Projekts s. S. VII/6

1)	2)	3)	4)	5)	5a)	6)	7)	8)	9)	10)
Veranstaltungs- kennziffer (VAK)	Veranstaltungsform	Titel der Veranstaltung (mit Kurzbeschreibung)	Veranstalter	Schwerpunkt und/oder Schulfach/ Lernbereich/berruf Fachrichtung	Studiengabel	Eignung für Semesterstufen	Eignung für Schulstufe	Semester- wochenstunden	Termin	Raum
7149	AV	England zwischen Glorreicher und Industrieller Revolution II	H. Röbler (LB)	E	LA	M,H		2	Di 15-17	MZH 7280
7175	K	Projektbegleitender (Sprach)Kurs: Writing English/Creative Writing - Parallelkurs auch zu VAK 7176 -	F. Tolossa (LB)	E	FE LW	M,H		2	Fr 10-12	MZH 5170
7176	K	Projektbegleitender (Sprach)Kurs: Writing English/Creative Writing - Parallelkurs auch zu VAK 7175 -	F. Tolossa (LB)	E	FE LW	M,H		2	Mo 10-12	MZH 5170
8230	AV	Goethes "Faust"	T. Matscher	DE	LW	M,H		2		

1)	2)	3)	4)	5)	5a)	6)	7)	8)	9)	10)
Veranstaltungs- kennziffer (VAK)	Veranstaltungsform	Titel der Veranstaltung (mit Kurzbeschreibung)	Veranstalter	Schwerpunkt und/oder Schulfach/ Lernbereich/berufl. Fachrichtung	Studiengebiet	Eignung für Semesterurufen	Eignung für Schulurufe	Semester- wochenstunden	Termin	Raum
7205	AV	<u>Projekt: Liebe im bürgerlichen Roman</u> - 3. Projektsemester - Liebe - Utopie und Wirklichkeit in der bürgerlichen Gesellschaft (in Zusammenar- beit mit dem AV von M. Waltz - VAK 7206 -)	H. Grubitzsch	F EGW (G)	LW LA	M, H		2	Mi 10-12	GW 2
7206	AV	Liebesängste (literarische Texte des 19. Jahrhunderts). (In Zusammenarbeit mit dem AV von H. Grubitzsch - VAK 7205 -)	M. Waltz B. Dereskewitz (PL)	F	LW	M, H		2	Mi 8-10	GW 2
7206/4	T	Tutorium zu VAK 7206	X. Jacob	F	LW	A, M		2	Mi 13-15	MZH
7261	K	Interprétation de textes	B. Buddemeier (LB)	F	FE LW	M, H		2	Di 13-15	GW 2
7281	AV/UE	Auswertung einer Unterrichtseinheit	M. Waltz B. Dereskewitz (PL)	F EGW (U)	FD	M, H		2	Mo 13-15	GW 2
8210	K	Literaturhistorischer Begleitkurs zum Projekt	H. Gallas M. Waltz	DE F	LW	M, H		2	Di 15-17	
8211	AV	Die Lust am Verbotenen (Sade, Batailla)	H. Gallas M. Waltz G. Vinnai	DE F	LW	M, H		2	Di 17-19	

1)	2)	3)	4)	5)	5a)	6)	7)	8)	9)	10)
Veranstaltungs- kennziffer (VAK)	Veranstaltungsform	Titel der Veranstaltung (mit Kurzbeschreibung)	Veranstalter	Schwerpunkt und/oder Schulfach/ Lernbereich/berufl Fachrichtung		Eignung für Semesterstufen	Eignung für Semesterstufe	Semester- wochenstunden	Termin	Raum
7190	AV	<u>Vorprojekt: Frauen in Ausbildung, Wissenschaft und Kultur - historische Entwicklung und gegenwärtige Situation</u>	R. Alexander D. Herms Th. Metscher B. Rohr	E EGW	LW LA	M, H		2	Mi 13-15	MZH 6410
7190/4-1	T	Tutorium zu VAK 7190	B. Benthien	E	LW LA	A, M		2	n.V.	
7190/4-2	T	Tutorium zu VAK 7190	S. Hoffmann	E	LW LA	A, M		2	n.V.	
7191	AV	<u>Vorprojekt: Fremdsprachenunterricht und die Ausbildung des Fremdsprachenlehrers</u>	K.H. Wagner D. Vater	E EGW (U)	SW FD	A, M		2		
7191/4	T	Tutorium zu VAK 7191	R. Peters	E		A, M		2	Di 13-15	GW 2
		<u>Vorprojekt: Regionalismus in Frankreich und Spanien</u>								
7091	AV	"Sprache" und "Dialekt". Eine Einführung in die Minderheitenproblematik	F. Pouradier Duteil	F SP	SW LA	A, M, H		2	Mo 13-15 ab 5.5.80	GW 2
7091/4	T	Tutorium zu VAK 7091	NN	F SP	SW LA	A, M		2		
7092	AV	Einführung in die Soziolinguistik	J.M. Navarro	SP F EGW (G+U)	SW	A, M, H		2	Fr ,15-17	GW 2
7092/4	T	Tutorium zu VAK 7092	NN	F	SW	A, M		2		
7093	K	Einführung in Geschichte, Politik, Sprache und Gesellschaft Okzitaniens	NN (LB)	F	LA SW	A, M, H		2		

1)	2)	3)	4)	5)	5a)	6)	7)	8)	9)	10)	
Veranstaltungs- kennziffer (VAK)	Veranstaltungsform	Titel der Veranstaltung (mit Kurzbeschreibung)	Veranstalter	Schwerpunkt und/oder Schulfach/ Lernbereich/verull. Fachrichtung	Studiengabel	Eignung für Semesterstudien	Eignung für Schulstufe	Semester- wochenstunden	Termin	Raum	
7100	AV	Militant Chicano and Nuyorican Poetry <u>Im Projekt:</u> Trauminseln Karibik	D. Herms	E	LW	M, H		2	Mo 10-12	GW 2	
7101	K	Foundations in Cultural Studies and Literary Criticism - Grundlagenkurs -	D. Herms	E	LW LA	M		3	Mi 10-13	GW 2	
7101/4	T	Tutorium zu VAK 7101	F.-P. Mau	E	LW LA	A, M		2	n.V.		
7102	S	U.S. Fiction III: The Rise of Realism (Howells, Sinclair, Dreiser, James, Wharton)	D. Herms	E	LW	M, H		2	Mi 15-17	GW 2	
7103	S	Sherwood Anderson und die amerikanische Kurzgeschichte der 20er und 30er Jahre	J. Dierking (LB)	E	LW	M, H		2	n.V.		
7104	AV	The development of a West Indian Culture in Great Britain <u>Im Projekt:</u> Trauminseln Karibik - Informationen ab 31.3.80 in B 2350 -	J. Martini	E	LW LA	M, H		2	Di 15-17	GW 2	
7104/4	T	Tutorium zu VAK 7104	NN	E	LW LA	A, M		2			
7105	K	Literary History and History of Society- Literature in the English Language from the Renaissance to the Present Part I (1500-1700)	T. Metscher	E	LW	A, M, H		2	Mi 15-17	MZH	
7106	S	Fragen des afrikanischen Bewusstseins am Beispiel kenyanischer Literatur	F.-T. Gatter (LB)	E	LW LA	M, H		2			
7107	S	Gesellschafts- und Kulturtheorie im vikto- rianischen England: Carlyle, Ruskin, Morris	H. Rotermund (LB)	E	LW LA	M, H		2	Mo 13-15	GW 2	
7110	AV	The re-birth of the English novel, 1815-1850 <u>Im Projekt:</u> Revolution und Restauration	I. Watson	E	LW	M, H		3	Mo 10-13	GW 2	
7111	AV	Auswertung von Unterrichtseinheiten: Schwerpunkt: Literaturstudium/Literatur- unterricht <u>Im Projekt:</u> Revolution und Restauration	I. Watson W. Streubel (PL)	E EGW (U)	LW PD	M, H		3	Mo 15-18	GW 2	
7112	S	Literary Translation as Interpretation	J. Martini K.H. Wagner	E	LW SW	M, H		2	Fr 10-12	GW 2	
		- weitere Veranstaltungen s. Seite VII/10 -									

1)	2)	3)	4)	5)	5a)	6)	7)	8)	9)	10)
Veranstaltungs- kennziffer (VAK)	Veranstaltungsform	Titel der Veranstaltung (mit Kurzbeschreibung)	Veranstalter	Schwerpunkt und/oder Schulfach/ Lernbereich/berufli- Fachrichtung		Eignung für Semesterstudien	Eignung für Schulstufe	Semester- wochenstunden		Raum
7113	K	Radikaler Romantiker: Henry D. Thoreau und der amerikanische Transzendentalismus im 19. Jahrhundert	M.C. Krugmann (LB)	E	LW	M, H		2	Mo 10-12	GW 2
7114	KO	Kolloquium für Examenkandidaten	I. Watson	E	LW LA	H		2	Fr 8-10	GW 2
7000	AV	Dichtung der Europäischen Romantik <u>Im Projekt:</u> Revolution und Restauration	T. Metscher	E F DE	LW	M, H		2	Mo 15-17	MZH
7000/4	T	Tutorium zu VAK 7000	E. Rüdibusch	E F DE	LW LA	A, M		2		
7120	K	Linguistic Analysis: The Lexis of English	R. Alexander	E	SW	M, H		2		
7121	K	Linguistic Foundations	K.H. Wagner	E	SW	A, M		2	Do 10-12	MZH
7121/4	T	Tutorium zu VAK 7121	NN	E	SW	A, M		2		
7020	KO	Sprachwissenschaftliches Kolloquium: Der Zeitbegriff in verschiedenen Sprachen	<u>R. Alexander</u> K.H. Wagner J. Bechert	E F SP DE	SW	H		2	Di 18.30-20	GW 2
7021	K	Einführung in die Sprachwissenschaft II - 2 Parallelkurse -	J. Bechert	E F SP DL	SW	A, M		2x2	Do 8-10 Do 10-12	GW 2
7022	KO	Kolloquium: Das Wort: Phonologie, Morphologie, Wortbildungslehre, Wortfeldforschung/lexikalische Semantik (Grundbegriffe)	J. Bechert	E F SP DE	SW	A, M, H		3	Mo 10-13	GW 2

1)	2)	3)	4)	5)	6)	7)	8)	9)	10)	
Veranstaltungs- kennziffer (VAK)	Veranstaltungsform	Titel der Veranstaltung (mit Kurzbeschreibung)	Veranstalter	Schwerpunkt und/oder Schulfach/ Lehrbereich/berufl. Fachrichtung	Studiengabiet	Eignung für Semesterstufen	Eignung für Schulstufe	Semester- wochenstunden	Termin	Raum
7140	AV	20th-century problems in the Caribbean, esp. United States influence <u>Im Projekt:</u> Trauminseln Karibik	D. Hoerder	E	LA	M, H		2	Mi 13-15	GW 2 "
7140/4	T	Tutorium zu VAK 7140	G. Piper	E	LA	A, M		2		
7141	K	Wirtschaftsgeographie Nordamerikas	D. Hoerder	E	LA	A, M, H		2	Di 17-19	GW 2
7143	S	Sozialgeschichte Schottlands im 17. Jahrh.	F.-Th. Gatter (LB)	E	LA	M, H		2		
7144	K	Die gegenwärtige Wirtschafts- und Sozialstruktur der englischsprachigen Karibik <u>Im Projekt:</u> Trauminseln Karibik	W. Dinkloh (LB)	E	LA	M, H		2	n.V. (Blockseminar)	
7145	K	Niedergang des britischen Empire <u>Im Projekt:</u> Trauminseln Karibik	W. Dinkloh (LB)	E	LA	M, H		2	n.V. (Blockseminar)	
7146	K	Musikanalyse: Reggae <u>Im Projekt:</u> Trauminseln Karibik	C. Steinbrecher (LB)	E	LA	M, H		2	n.V.	
7147	K	Ethnopoetische Analysen II <u>Im Projekt:</u> Trauminseln Karibik	H. Fichte (LB)	E	LA	M, H		3	(Blockseminar n.V.)	
7148	K	Faschismus und Rechtsradikalismus in Großbritannien - 30er Jahre und Gegenwart	Γ. Semmelroth (LB)	E	LA	M, H		2		
7149	AV	England zwischen Glorreicher und Industrieller Revolution II <u>Im Projekt:</u> Revolution und Restauration	H. Rößler (LB)	E	LA	M, H		2	Di 15-17	MZH 728c
7150	K	Der Chartismus: eine bedeutende Etappe in der Herausbildung der englischen Arbeiterbewegung	H. Rößler (LB)	E	LA	M, H		2	Di 17-19	MZH 728c
7151	S	Theater Workshop: Producing a Canadian Play in English and German for the "Weserlust"	K. Mitchell (LB)	E	LA FE LW	M, H		4	Blockseminar ab 1.6.80	
5509	K	Criminal violence, criminal justice - Discussion of C. Sitterman's book by the same title, supplemented by selective documentary titles on police, courts, men prisons in the USA	J. Feest	E	LA	A, M, H		2	Mo 17-19	

1)	2)	3)	4)	5)	5a)	6)	7)	8)	9)	10)
Veranstaltungskennziffer (VAK)	Veranstaltungsform	Titel der Veranstaltung (mit Kurzbeschreibung)	Veranstalter	Schwerpunkt Lernbereich/Prüf- fachrichtung	Studienggebiet	Eignung für Semesterstudien	Eignung für Schulstufe	Semester- wochenstunden	Termin	Raum
7160	K	Spoken Fluency Im Projekt: Trauminseln Karibik - für Teilnehmer von VAK 7104 und VAK 7180 -	A. Winter (LB)	E	FE LA PD	M, H		2	Mo 15-17	MZH 6310
7161	K	Written English Usage Im Projekt: Trauminseln Karibik - für Teilnehmer von VAK 7104 und VAK 7180 -	A. Winter (LB)	E	FE LA	M, H		2	Do 13-15	GW 2 B277Q
7162	K	Spoken English Fluency A	P. Scanlon (LB)	E	FE, LW, LA	M, H		2	Mi 10-12	GW 2
7163	K	Spoken English Fluency B	B. Harrison (LB)	E	FE, LW, LA	M, H		2	Do 10-12	MZH 6320
7164	K	Spoken English Fluency C	E. Shipley (LB)	E	FE, LW, LA	M, H		2	Fr 15-17	GW 2
7165	K	Spoken English Usage A	P. Scanlon (LB)	E	FE, LW, LA	M, H		2	Mi 13-15	GW 2
7166	K	Spoken English Usage B	L. Pugmire (LB)	E	FE, LW, LA	M, H		2	Mi 13-15 + Sprachlabor	GW 2 4160
7167	K	Spoken English Usage C	B. Harrison (LB)	E	FE, LW, LA	M, H		2	Do 8-10	MZH 6410
7168	K	Written English Usage A	B. Harrison (LB)	E	FE, LW, LA	M, H		2	Do 13-15	MZH 6320
7169	K	Written English Usage B	E. Shipley (LB)	E	FE, LW, LA	M, H		2	Fr 13-15	GW 2
7170	K	Written English Usage C	D. Crawford (LB)	E	FE, LW, LA	M, H		2		
7171	K	Writing English A	E. Shipley (LB)	E	FE, LW, LA	M, H		2	Fr 10-12	MZH 6410
7172	K	Writing English B	D. Crawford (LB)	E	FE, LW, LA	M, H		2	Di 13-15	HW 2
7173	K	Writing English C	D. Crawford (LB)	E	FE, LW, LA	M, H		2	Mi 13-15	GW 2
7174	K	Translation (zu VAK 7112: Literary Translation as Interpretation)	A. Winter (LB)	E	FE SW	M, H		2	Mi 15-17	MZH 7280
7175	K	Projektbegleitender (Sprach)kurs: Writing English/Creative Writing - Parallelkurs auch zu VAK 7176 - Im Projekt: Revolution und Restauration	F. Tolossa (LB)	E	FE LW	M, H		2	Fr 10-12	MZH 5170
7176	K	Projektbegleitender (Sprach)kurs: Writing English/Creative Writing - Parallelkurs auch zu VAK 7175 - Im Projekt: Revolution und Restauration	F. Tolossa (LB)	E	FE LW	M, H		2	Mo 10-12	MZH 5170
7060	K	Einführung in die Lateinische Sprache II (Voraussetzung ist die Teilnahme am Einführungskurs im WS 79/80)	C. Heinsohn (LB) B. Wollenweber (LB)	E F SP	+) PV (A 7)		S 2	2x2	Mi 17-21	GW 2

+) Prüfungsvoraussetzungen

1)	2)	3)	4)	5)	5e)	6)	7)	8)	9)	10)	
Veranstaltungs- kennziffer (VAK)	Veranstaltungsform	Titel der Veranstaltung (mit Kurzbeschreibung)		Veranstalter	Schwerpunkt- und/oder Schulfach/ Lernbereich/Beruf/ Fachrichtung	Studienggebiet	Eignung für Semesterstufen	Eignung für Schulstufe	Semester- wochenstunden	Termin	Raum
7180	AV/UE	Vorbereitung, Durchführung und Auswertung von UEs zum Thema "Reggae" (für S1 und S2) <u>Im Projekt:</u> Trauminseln Karibik - nur für Projektteilnehmer -		J. Martini B. Danthony (PL)	E EGW (U)	FD LA LW	M, H		2	Do 15-17	GW 2
7180/4	T	Tutorium zu VAK 7180		NN	E	LW LA	A, M		2		
7182	AV	Auswertung von Unterrichtseinheiten zum Thema: "Immigrants from Puerto Rico and Mexico in the USA" <u>Im Projekt:</u> Trauminseln Karibik		D. Vater	E EGW (U)	FD LA	M, H	S1	2	Do 13-15	GW 2
7183	K	"Englischunterricht - wie macht man das?" Fachdidaktische Grundlagen des Fremdsprachenunterrichts		D. Vater	E EGW (U)	FD	M, H		2	Do 10-12	MZH 5280
7183/4	T	Tutorium zu VAK 7183		NN	E		A, M		2		
7184	AV/UE	Einwanderer aus Puerto Rico und Mexiko: Auswertung einer Unterrichtseinheit - nur für Projektteilnehmer - <u>Im Projekt:</u> Trauminseln Karibik		D. Hoerder A. Joerges (PL)	E EGW (U)	FD LA	M, H	S2	2	Mi 15-17	MZH 6410
7185	S	Grundbegriffe der Englischen Fachdidaktik: Sekundarstufe 2		H. Pophanken (LB)	E	FD	A	S 2	2	Mo 13-15	GW 2

1)	2)	3)	4)	5)	5a)	6)	7)	8)	9)	10)
Veranstaltungs- kennziffer (VAK)	Veranstaltungsform	Titel der Veranstaltung (mit Kurzbeschreibung)	Veranstalter	Schwerpunkt und/oder Schuljahr/ Lernbereich/ Fächerkombi.	Studiengang	Eignung für Semesterstudien	Eignung für Schule	Semester- wochenstunden	Termin	Raum
7200	AV	Zum Funktionswandel der Literatur in der Epoche des Übergangs von der feudalen zur bürgerlichen Gesellschaft <u>Im Projekt:</u> Revolution und Restauration	P. Bürger	F DE	LW	M, H		2	Do 8.30-10	GW 2
7200/4	T	Tutorium zu VAK 7200	M. Kickertz	F	LW	P, M		2	Fr 13-15	MZH 5170
7201	AV	Libéralisme et littérature <u>Im Projekt:</u> Revolution und Restauration	P. Bürger H.-C. Haupt	F EGW (G)	LW LA	M, H		2	Di 13.30-15	GW 2
7202	AV	Übungen zur französischen Romantik <u>Im Projekt:</u> Revolution und Restauration	P. Bürger	F	LW	M, H		2		
7203	AV	Durchführung einer projektbezogenen Unterrichtseinheit (Französisch) in der Sek. 2 <u>Im Projekt:</u> Revolution und Restauration	W. Grauert (PL) P. Bürger	F EGW (U)	LW	M, H	S2	2	Di 15-17	MZH 5100
7204	S	Methoden der Literatursoziologie	P. Bürger	F DE	LW	M, H		2 (14-tägig)	Di 16-18	MZH 5290
7205	AV	Liebe - Utopie und Wirklichkeit in der bürgerlichen Gesellschaft II (in Zusammenarbeit mit dem AV von M. Waltz VAK 7206) <u>Im Projekt:</u> Liebe im bürgerlichen Roman	H. Grubitzsch	F EGW (G)	LW LA	M, H		2	Mi 10-12	GW 2
7206	AV	Liebesängste (literarische Texte des 19. Jahrhunderts) (in Zusammenarbeit mit dem AV von H. Grubitzsch VAK 7205) <u>Im Projekt:</u> Liebe im bürgerlichen Roman	M. Waltz B. Deraschewitz (PL)	F	LW	M, H		2	Mi 8-10	GW 2
7206/4	T	Tutorium zu VAK 7206	X. Jacob	F	LW	A, M		2	Mi 13-15	MZH 7280
7000	AV	Dichtung der Europäischen Romantik <u>Im Projekt:</u> Revolution und Restauration	T. Metscher	F E DE	LW	M, H		2	Mo 15-17	MZH 7200
7000/4	T	Tutorium zu VAK 7000	E. Terbusch	F E DE	LW LA	P, M		2		

1)	2)	3)	4)	5)	5a)	6)	7)	8)	9)	10)	
Veranstaltungs- kennziffer (VAK)	Veranstaltungsform	Titel der Veranstaltung (mit Kurzbeschreibung)		Veranstalter	Schwerpunkt und/oder Schulfach/ Lernbereich/berufli. Fachrichtung	Studienggebiet	Eignung für Semesterstufen	Eignung für Schulstufe	Semester- wochenstunden	Termin	Raum
7220	S	Linguistique française: vocabulaire et formation des mots		F. Paradier Duteil	F	SW	M, H		2	Mo 10-12 ab 5.5.80	MZH 5070
7221	K	Was ist Sprache? Einführung in die Sprachwissenschaft		F. Caroli	F DE	SW	A, M		2	Mo 10-12	GW 2
7222	K	Systematischer Sprachkurs. Syntax: Verbergänzung II (Nebensätze, Infinitiv-Konstruktionen)		F. Caroli	F	SW FE	M, H		2	Mo 8-10	GW 2
7020	KO	Sprachwissenschaftliches Kolloquium: Der Zeitbegriff in verschiedenen Sprachen		R. Alexander K.H. Wagner J. Bechert	F E SP DE	SW	H		2	Di 18.30- 20	GW 2
7021	K	Einführung in die Sprachwissenschaft II - 2 Parallelkurse -		J. Bechert	F E SP DE	SW	Z, M		2x2	Do 8-10 Do 10-12	GW 2
7022	KO	Kolloquium: Das Wort: Phonologie, Morphologie, Wortbildungslehre, Wortfeldforschung/lexikalische Semantik (Grundbegriffe)		J. Bechert	F E SP DE	SW	A, M, H		3	Mo 10-13	GW 2

1)	2)	3)	4)	5)	5a)	6)	7)	8)	9)	10)
Veranstaltungs- kennziffer (VAK)	Veranstaltungsform	Titel der Veranstaltung (mit Kurzbeschreibung)	Veranstalter	Schwerpunkt und/oder Schulfach/ Lehrbereich/berufl. Fachrichtung	Studienggebiet	Eignung für Semesterstudien	Eignung für Schulstudie	Semester- wochenstunden	Termin	Raum
7240	K	Geschichte der politischen Theorien von Grotius bis Montesquieu und Rousseau (17. und 18. Jahrhundert)	W. Alff	F GE, P EGW (G)	LA LW	A, M, H		2	Fr 10-12	MZH 7200
7241	AV	Wohn- und Lebensformen von Frauen II - keine Neuaufnahmen -	H. Grubitzsch	F Sowi EGW (G)	LA	M, H		2	Do 13-15	GW 2
7242	AV	Formen bürgerlicher Herrschaft in und nach der französischen Revolution von 1789 Im Projekt: Revolution und Restauration	H.-G. Haupt	F GE, P EGW (G)	LA	M, H		2	Mo 13-15	GW 2
7243	K	Jules Vallès und das Paris seiner Zeit (Analyse des Romans "Jacques Vingtras")	B. Bose (LB) P. Schöttler (LB)	F GE Ku	LA	A, M, H		2		
8400	S	Alternative Medienpraxis am Beispiel Italien und Frankreich im Vergleich zu Rundfunk und Fernsehen in der BRD, II	I. Schenk	F DE, Ku EGW	LA	A, M, H		2	Mi 13-15	
	AV	Zum Genossenschaftswesen im 19. Jahrhundert Im Projekt: Plan, Markt, Selbstverwaltung	M. Hahn H.-G. Haupt	F Sowi i.e.S EGW (G) GE, P	LA	M, H		2	Mo 10.30-12	
	AV	Die Pariser Kommune: ein Beispiel für Arbeiterselbstverwaltung Im Projekt: Plan, Markt, Selbstverwaltung	H.-G. Haupt	F Sowi i.e.S EGW (G) GE, P	LA	M, H		2	Di 10-12	

1)	2)	3)	4)	5)	5a)	6)	7)	8)	9)	10)	
Veranstaltungs- kennziffer (VAK)	Veranstaltungsform	Titel der Veranstaltung (mit Kurzbeschreibung)		Veranstalter	Schwerpunkt und/oder Schullauch/ Lernbereich/berufl. Fachrichtung	Studienggebiet	Eignung für Semesterstufen	Eignung für Schulstufe	Semester- wochenstunden	Termin	Raum
7260	AV	Projektbegleitender (Sprach)Kurs: exercices de rédaction à partir de textes du XVIIIe siècle <u>Im Projekt:</u> Revolution und Restauration		E. Heydemann (LB)	F	FE	M, H	2	Fr 8-10	GW 2	
7261	K	Interprétation de textes <u>Im Projekt:</u> Liebe im bürgerlichen Roman		B. Buddemeier (LB)	F	FE LW	M, H	2	Di 13-15	GW 2	
7262	K	Audition, compréhension, expression II		F. Eggers- Delahaye (LB)	F	FE LA	A	2			
7263	K	Audition, compréhension, expression IV		B. Batard (LB)	F	FE, LA	M	2	n. Vereinbarung		
7264	K	Audition, compréhension, expression VI		C. Alexis (LB)	F	FE, LA	H	2	Di 13-15	GW 2	
7265	K	Exercices de style et rédaction		F. Eggers- Delahaye (LB)	F	FE LW	M, H	2			
7266	K	Grammaire systématique du français en vue de son enseignement		M. Peschke (LB)	F	FE SW	A, M	2	Mo 13-15	GW 2	
7267	K	Utilisation des auxiliaires audiovisuels en cours de langue		M. Peschke (LB)	F	FE FD	A, M	2			
7268	K	Cours intensif de français		F. Eggers- Delahaye (LB) L. Rey (LB)	F	FE LA SW	H	2x2	29. 9. - 11.10.80		
7060	K	Einführung in die Lateinische Sprache II (Voraussetzung ist die Teilnahme am Einführungskurs im WS 79/80)		C. Heinsohn (LB) B. Wollenweber (LB)	F E SP	+) PV (A 7)	S2	2x2	Mi 17-21	GW 2	
7280	K	Bedingungen und Probleme des Französischunterrichts		H. Grubitzsch	F EGW (G+U)	FD	M, H	4	Arbeitsgruppen n.V.)		
7281	AV/UE	Auswertung einer Unterrichtseinheit <u>Im Projekt:</u> Liebe im bürgerlichen Roman		M. Waltz B. Deres'ewitz (PL)	F EGW (U)	FD	M, H	2	Mo 13-15	GW 2	

+) Prüfungsvoraussetzungen



1)	2)	3)	4)	5)	5a)	6)	7)	8)	9)	10)
Veranstaltungs- kennziffer (VAK)	Veranstaltungsform	Titel der Veranstaltung (mit Kurzbeschreibung)	Veranstalter	Schwerpunkt und/oder Schulfach/ Lehrbereich/Dersulfachrichtung		Eignung für Semestersülen	Eignung für Schulstufe	Semester- wochenstunden	Termin	Raum
7300	AV	Aktuelle Probleme des karibischen Raums im Spiegel seiner Massenmedien <u>Im Projekt:</u> Trauminseln Karibik	M. Franzbach	SP	LW	M, H		2	Mi 15-17	MZH 5210
7300/4	T	Tutorium zu VAK 7300	A. Guerrero	SP	LW LA	A, M		2		
7301	AV/UE	Vorbereitung der Unterrichtseinheit Kuba <u>Im Projekt:</u> Trauminseln Karibik	Chr. Harjes (PL) J.M. Navarro	SP EGW (U)	LW LA SW	M, H		2	Fr 13-15	GW 2
7302	KO	Kolloquium für Examenskandidaten	M. Franzbach	SP	LW LA	H		2		
7303	K	Literatur und Gesellschaft vom Spanischen Erbfolgekrieg bis zur 98er Generation	M. Franzbach	SP	LW LA	M, H		2	Mi 13-15	MZH 5100
7303/4	T	Tutorium zu VAK 7303	NN	SP	LW LA	A, M		2		
7304	K	Neruda: poesía y política	A. Avaria	SP	LW LA	M, H		2	Di 13-15	MZH 5100
7305	K	La novela del dictador Latinoamericana	A. Avaria	SP	LW LA	M, H		2	Mo 15-17	MZH 7280
7306	K	Literatura Latinoamericana en el exilio	A. Avaria	SP	LW LA	M, H		2	Mo 13-15	MZH 7280

1)	2)	3)	4)	5)	5a)	6)	7)	8)	9)	10)
Veranstaltungs- kennziffer (VAK)	Veranstaltungsform	Titel der Veranstaltung (mit Kurzbeschreibung)	Veranstalter	Schwerpunkt und/oder Schulfach/ Lernbereich/ausfll. Fachrichtung		Eignung für Semesterstudien	Eignung für Schulstufe	Semester- wochenstunden	Termin	Raum
7320	AV	Anglicismos en la prensa del Caribe hispanohablante <u>Im Projekt:</u> Trauminseln Karibik	J.M. Navarro	SP EGW (G+U)	SW LA	M, H		2	Do 13-15	MZH 5100
7320/4	T	Tutorium zu VAK 7320	NN	SP	SW	A, M		2		
7321	KO	Coloquio para candidatos a examen	J. M. Navarro	SP EGW (G+U)	SW LA	H		2		
7020	KO	Sprachwissenschaftliches Kolloquium: Der Zeitbegriff in verschiedenen Sprachen	R. Alexander J. Bechert K.H. Wagner	SP E F DE	SW	H		2	Di 18.30-20	GW 2 B 2820
7021	K	Einführung in die Sprachwissenschaft II - 2 Parallelkurse -	J. Bechert	SP E F DE	SW	A, M		2x2	Do 8-10 Do 10-12	GW 2 B 3760 (Parallelku
7022	KO	Kolloquium: Das Wort: Phonologie, Morphologie, Wortbildung, Wortfeldforschung/lexikalische Semantik (Grundbegriffe)	J. Bechert	SP E F DE	SW	A, M, H		3	Mo 10-13	GW 2 B 3760
7340	AV	Bevölkerungspolitik und Bewusstseinsstrukturen am Beispiel Puerto Ricos <u>Im Projekt:</u> Trauminseln Karibik	P. Ebeling (LB)	SP GE	LA	M, H		2	Mi 15-17	MZH 5100

1)	2)	3)	4)	5)	5a)	6)	7)	8)	9)	10)
Veranstaltungskennziffer (VAK)	Veranstaltungsform	Titel der Veranstaltung (mit Kurzbeschreibung)	Veranstalter	Schwerpunkt und/oder Schulfach/Lehrbereich/berufl. Fachrichtung	Studiengebiet	Eignung für Semestertufen	Eignung für Schulstufe	Semesterwochenstunden	Termin	Raum
7360	K	Grundkurs II. Schwerpunkt: Grammatik Text: ESO ES I und II	J. Oshiro (LB)	SP	FE SW	M, H		4	Do 8-12	GW 2 A 4250
7361	K	Grundkurs II. Schwerpunkt: Lese- und Hörverständnis	I. Felip (LB)	SP	FE SW	M, H		2	Do 13-15	GW 2 A 4250
7362	K	Mittelkurs: Lateinamerika. Schwerpunkt: Lectura y discusión	L. Pezoa (LB)	SP	FE SW	M, H		2	Mi 8-10	GW 2 B 3760
7363	K	Mittelkurs: Lateinamerika und Spanien. Schwerpunkt: Hörverständnis	G. Vázquez (LB)	SP	FE SW	M, H		2	Mo 13-15 + Sprachlabor	GW 2 B 2190
7364	K	Mittelkurs: Grammatik. Problemas del lenguaje	I. Felip (LB)	SP	FE SW	M, H		2	Do 15-17	GW 2 A 4250
7365	K	Curso para candidatos a examen	G. Vázquez (LB)	SP	FE SW	M, H		2		
7366	K	Comentario de textos literarios	I. Felip (LB)	SP	FE SW	M, H		2	Di 13-15	GW 2 A 4250
7367	K	Gramática: Dificultades especiales	J. Oshiro (LB)	SP	FE SW	M, H		2	Do 15-17	MZH 7280
7368	K	Projektbegleitender Kurs: Karibik. Schwerpunkt: Diskussion <u>Im Projekt:</u> Trauminseln Karibik	L. Pezoa (LB)	SP	FE SW	M, H		2	Mi 10-12	GW 2 B3760
7369	K	Intensivkurs Spanisch für Fortgeschrittene (nur für Spanischstudenten)	G. Vázquez (LB)	SP	FE SW	M, H		4 tägl.	22.9.- 10.10.80	GW 2 B 2860
7370	K	Portugiesisch für Anfänger	A. Gomes da Veiga (LB)	SP	FE SW LA	A		2	Fr 15-17	GW 2 A 3390
7371	K	Portugiesisch für Fortgeschrittene	A. Gomes da Veiga (LB)	SP	FE SW LA	M, H		2	Fr 17-19	GW 2 A 3390
7372	K	Katalanisch für Fortgeschrittene	I. Felip (LB)	SP	FE SW	M, H		2	Di 15-17	GW 2 A 4250
7060	K	Einführung in die Lateinische Sprache II (Voraussetzung ist die Teilnahme am Einführungskurs im WS 1979/80)	C. Heinsohn (LB) B. Wollenweber (LB)	SP E F	+1) PV (A 7)		S2	2x2	Fr 17-21	GW 2

+1) Prüfungsvoraussetzungen

1)	2)	3)	4)	5)	5a)	6)	7)	8)	9)	10)
Veranstaltungs- kennziffer (VAK)	Veranstaltungsform	Titel der Veranstaltung (mit Kurzbeschreibung)	Veranstalter	Schwerpunkt und/oder Schulfach/ Lehrbereich/berufli- Fachrichtung	Studiengebiet	Eignung für Semesterstufen	Eignung für Schulstufe	Semester- wochenstunden	Termin	Raum
7400	S	Lernen mit Ausländern - Vorbereitung auf Unterrichtspraxis -	K. Liebe-Harkort A.-K. Menk	DE	SW	M	P,S1	6	Mo 9-12 + 2 Std. n.V.	GW 2 A 4250
7400/4	T	Tutorium zu VAK 7400	VN	DE		A,M	P,S1	2		
7401	K	Soziale Probleme von Ausländern in der Bundesrepublik	T. Daniilidis (LB)	EGW		M	P,S1	3		
7402	K	Arbeit mit ausländischen Jugendlichen im KnaSt (für alle DaF-Studenten)	J. Höflich (LB) J. Denninger (LB)	EGW		A,M,H	P,S1	2	Blockveran- staltung 15.-18.5.200 9-15	Sportturm, 203
7403	AV	Deutschunterricht für türkische Kinder II (Durchführung und Auswertung einer Unter- richtseinheit) <u>Im Projekt:</u> Türkische Kinder in deutschen Schulen	A.-K. Menk	DE	SW	M	P,S1	4	Mi 13-17	
7403/4	T	Tutorium zu VAK 7403	J. Kampe	DE		A,M	P,S1	2		
7404	K	Linguistische Grundlagen des Unterrichts im Fach Deutsch als Fremdsprache II <u>Im Projekt:</u> Türkische Kinder an deutschen Schulen	K. Liebe-Harkort B. Başar (LB)	DE	SW	M	P,S1	2	Fr 8-10	GW 2 A 3390
7405	K	Türkisch V für Studenten des Jahrgangs WS 78/79 im Studiengang DaF	B. Başar (LB)	DE	FE SW	M	P,S1	4	Mi 10-12 Fr 10-12	}GW 2 A 3390
7406	K	Türkisch II für Studenten des Jahrgangs WS 79/80 im Studiengang DaF	S. Abdulhayoğlu LB)	DE	FE SW	M	P,S1	4	Mo 13-14 Mo 14-15 Do 13-15	}Sprachlabor GW 2 A 2370
7407	K	Türkisch III für Studenten des Jahrgangs WS 79/80 im Studiengang DaF	VN (LB)	DE	FE SW	M	P,S1	2	Blockveran- staltung im Sept. 1980	
7408	KQ	Doktorandenkolloquium	K. Liebe-Harkort A.-K. Menk	DE	SW	H		1 14-tä- sig	n.V.	

1)	2)	3)	4)	5)	5a)	6)	7)	8)	9)	10)	11)
Veranstaltungs- kennziffer (VAK)	Veranstaltungsform	Titel der Veranstaltung (mit Kurzbeschreibung)	Veranstalter	Schwerpunkt und/oder Schulfach/ Lehrbereichsruhr/ Fachrichtung	Studiengabiet	Eignung für Semesterstudien	Eignung für Schulstufe	Semester- wochenstunden	Termin	Ort	Raum
7410	S	<u>Kompaktkurs II</u> Linguistische Grundlagen des Deutschunterrichts für Türken II (nur für Kompaktkursteilnehmer)	J. Bechert K. Liebe-Harkort	DE	SW	Kompaktkursteilnehmer	P,S1	2	Mo 13-15	SW	2
7411		Theorie und Praxis des Deutschunterrichts mit ausländischen Kindern	K. Liebe-Harkort H. Bolte (LB)	DE	SW	Kompaktkursteiln.	P,S1	4	Mi 8-12	SW	2
7412	K	Soziale Probleme von Ausländern in der Bundesrepublik	G. Daniilidis (LB)	DE	EGW	Kompaktkursteiln.	P,S1	3			
7413	K	Türkisch IV für Kompaktkursteilnehmer des Jahrgangs WS 79/80	B. Başar (LB)	DE	FE SW	Kompaktkursteiln.	P,S1	4	Mi 13-15 Fr 13-15	MZH 6430 SW 2	
7414	K	Türkisch I für Kompaktkursteilnehmer des Jahrgangs WS 80/81 - Kompaktkurs III -	B. Başar (LB)	DE	FE SW	Kompaktkursteilnehmer	P,S1	6	Blockveranstaltung im Sept. 1980		

Vorbemerkung zu den Veranstaltungen

A Was wird im Fachbereich 8 studiert?

Welche Ordnungen gelten für ein Studium?

Im Fachbereich 8 werden die Fächer Deutsch, Kunstpädagogik/Visuelle Kommunikation, Musikpädagogik/Auditive Kommunikation studiert.

Genehmigte fachspezifische Studienordnungen liegen noch nicht vor. Die Veranstaltungsplanung und das Anerkennungsverfahren für das Sommersemester 1980 orientierten sich an:

1. der vom Akademischen Senat am 20. 12. 1978 beschlossenen "Lehr- und Studienordnung für das Lehramt an öffentlichen Schulen - Allgemeiner Teil (A)",
2. der vom Akademischen Senat am 8. 6. 1977 beschlossenen "Studienordnung für das Lehramt an öffentlichen Schulen - Teil B - Kommunikation/Ästhetik - (Deutsch)",
3. dem Entwurf der Studienordnung Kunstpädagogik/ Visuelle Kommunikation - Stand vom 5. 11. 1975,
4. dem Entwurf der Studienordnung Musikpädagogik/ Auditive Kommunikation - Stand vom 17. 12. 1975,
5. den vom Senator für Bildung, Wissenschaft und Kunst im April 1975 gemäß § 5 Absatz 1 und § 2 Absatz 6 erlassenen Prüfungsanforderungen und -Prüfungsvoraussetzungen.

B Schlüssel für Veranstaltungskennziffern (VAK)

Die 4-stellige VAK sagt folgendes aus:

- 8... = verantwortlicher Fachbereich
- 81.. = EGW-Veranstaltungen
- 82.. = Veranstaltungen für Deutsch mit literaturwissenschaftlicher Komponente
- 83.. = Veranstaltungen für Deutsch mit sprachwissenschaftlicher Komponente
- 84.. = Veranstaltungen für Deutsch mit medienwissenschaftlicher Komponente
- 85.. = Sprachkurse für Deutsch (gemäß A 6 PV)
- 86.. = Sonstige Veranstaltungen
- 87.. = Veranstaltungen für Kunstpädagogik/Visuelle Kommunikation
- 88.. = Veranstaltungen für Musikpädagogik/Auditive Kommunikation

C Reihenfolge der Veranstaltungen

- | | |
|--|--------------------------|
| 1. Vorprojekte und Projekte Deutsch | <u>Seite VIII/</u> 1- 8 |
| 2. Einzelveranstaltungen Deutsch, Literaturwissenschaft | <u>Seite VIII/</u> 9-10 |
| 3. Einzelveranstaltungen Deutsch/ Sprachwissenschaft | <u>Seite VIII/</u> 11 |
| 4. Einzelveranstaltungen Deutsch/ Medienwissenschaft | <u>Seite VIII/</u> 12 |
| 5. Einzelveranstaltungen Deutsch/ Sprachkurse, Fremdspracherwerb gemäß A 6/PV für das Fach Deutsch | <u>Seite VIII/</u> 13 |
| 6. Sonstige Veranstaltungen | <u>Seite VIII/</u> 14 |
| 7. Projekte Kunstpädagogik/Visuelle Kommunikation | <u>Seite VIII/</u> 15-20 |
| 8. Einzelveranstaltungen Kunstpädagogik/ Visuelle Kommunikation | <u>Seite VIII/</u> 21-26 |
| 9. Projekte Musikpädagogik/Auditive Kommunikation | <u>Seite VIII/</u> 27-29 |
| 10. Einzelveranstaltungen Musikpädagogik/ Auditive Kommunikation | <u>Seite VIII/</u> 30-34 |

D Hinweise zur Spalte 5 a) bei EGW-Anteilen

G = erziehungswissenschaftlich- gesellschaftswissenschaftliche Themenbereiche

U = erziehungswissenschaftlich-unterrichtliche Themenbereiche

E Hinweise für Kontaktstudenten

Beschluss des Fachbereichsrates 8 vom 12. 12. 1979

In Anbetracht der nicht ausreichenden Personalausstattung der Fächer Deutsch, Kunst- und Musikpädagogik, sieht sich der Fachbereichsrat 8 nicht in der Lage, ein speziell strukturiertes Lehrangebot für Kontaktstudenten auszuweisen. Prinzipiell kommen alle Veranstaltungen als für Kontaktstudenten geeignet in Frage.

Die Studienfachberatung erfolgt durch Herrn Dr. Manfred WECK GW 2, Raum B 2510, Telefon: 218 - 3036.

F Erläuterungen für Studenten des Studiengangs Kunstpädagogik/

Visuelle Kommunikation

LF 1, 2 oder 3 = Lernfelder 1, 2 oder 3 der Studienordnung Kunstpädagogik/Visuelle Kommunikation

PA = Praxisanteile nach der Ordnung für schulpraktische Studien vom 3. 4. 1974

fpA = fachpraktische Anteile

G Für Musikpädagogik/Auditive Kommunikation

fwA = fachwissenschaftliche Anteile

fpA = fachpraktische Anteile

GA = Grundausbildung

U = Instrumentalunterricht

SP = musikpraktischer Schwerpunkt

- H Projektveranstaltungen, die auch als Einzelveranstaltung
aufgeführt sind, können auch als solche besucht werden.
- J Die Studenten des Fachbereichs 8 werden auf die vom
Rechenzentrum angebotenen Veranstaltungen hingewiesen.
- K Die Lehramtsstudenten der Primarstufe werden darauf
hingewiesen, dass das Lehrveranstaltungsprogramm für
diese Schulstufe von der Organisationseinheit Lehrer-
bildung (OEL) angekündigt wird.

1)	2)	3)	4)	5)	5a)	6)	7)	8)	9)	10)	Raum
Veranstaltungs- kennziffer (VAK)	Veranstaltungsform	Titel der Veranstaltung (mit Kurzbeschreibung)		Veranstalter	Schwerpunkt und/oder Schulfach/ Lehrbereich/berufl. Fachrichtung	Studiengänge	Eignung für Semesterfakultäten	Eignung für Semesterfakultäten	Semester- wochenstunden	Termin	
8233	PP	<u>Vorprojekt:</u> Entstehung und Folgen der Studentenbewegung Entstehung und Folgen der Studentenbewegung		O. Preuß R. MÜTTER-Ise- burg B. Voigt M. Weck J. Ziechmann L. Machtan(LB) W. Schönharting (PL) Tutoren	DE EGW	LW	M	alle	2	Do 15-17	GW2-A 237c
8234	AV	"Antiautoritäre Erziehung" und Studentenbe- wegung		O. Preuß	EGW	S1,3,4,5,6	M	alle	2	Di 10-12	GW2-A 232c
8235	AV	Ablauf, Gesellschafts- und Staatsverständ- nis der Studentenbewegung 1966-1970		B. Voigt	PO EGW		M	alle	2	Do 10-12	GW2-B 278o
8233/4	T	Politische Organisationsformen der Studentenbewegung		S. Roth (T)			M	alle	4		
8233/4-1	T	Studentenbewegung und Frauenemanzipation		P. Hegenwald(T)	DE	LW	M	alle	4		
8236	AV	Grundlagen und Formen antiautoritärer Erziehung		J. Ziechmann	EGW		M	alle	2	Do 17-19	GW2-B 219c
8237	AV	Ursachen, Formen und Ergebnisse von Reform- bestrebungen im Primärbereich		J. Ziechmann	EGW		M	P	2		
1212	AV	Formen der Studentenbewegung im 19. Jahr- hundert		L. Machtan (LB)	GE		M,H	alle	3		

1)	2)	3)	4)	5)	5a)	Studiengabel	6)	7)	8)	9)	10)
Veranstaltungs- kennziffer (VAK)	Veranstaltungsform	Titel der Veranstaltung (mit Kurzbeschreibung)		Veranstalter	Schwerpunkt und/oder Schulfach/ Lehrbereich/berufli- Fächergruppe		Eignung für Semesterstudien	Eignung für Schulstufe	Semester- wochenstunden	Termin	Raum
8219	PP	<u>Projekt</u> : Literatur und Kunst der Befreiungskriege (1. Projektsemester) Literatur und Kunst der Befreiungskriege		H. W. Jäger J. Weber (LB) W. Griep (LB) W. Schömel (LB) G. Boulboullie H. Grünwaldt(PL) M. Zeiss (PL) H. J. Sandkühler Tutoren	DE KU EGW	LW G	alle	S1,S2	2	Do 15-17	GW2-A 232o
822o	AV	Lyrik und Dramatik der Befreiungskriege (18o6 - 1815)		H. W. Jäger H. Grünwaldt(PL)	DE	LW	alle	S1,S2	2	Do 17-19	GW2-A 237o
8225	AV	Germanenmythos in Literatur und Philosophie zur Zeit der Befreiungskriege		W. Schömel (LB)	DE	LW	alle	S1,S2	2	Mi 15-17	GW2-B 278o
8226	AV	Adel und deutsche Befreiung Fouqué und Eichendorff		W. Griep (LB)	DE	LW	alle	S1,S2	2	Mi 17-19	GW2-A 237o
8227	AV	Die Zeit der Befreiungskriege im Spiegel der deutschen Literatur des 19./2o. Jahrhunderts		J. Weber (LB)	DE	LW	alle	S1,S2	2	Mi 13-15	GW2-B 378o
8238	AV	Politische Philosophie zwischen bürgerlicher Revolution und Restauration (Kant, Szarek, Fichte, Schelling, Hegel)		H. J. Sandkühler	DE	LW	alle	S1,S2	2	Di 1o-12	GW2-B 378o
8743	AV	Übung vor Originalen der Bremer Kunsthalle		J. Schultze (LB)	KU	LF 1	alle	S1,S2	3	Fr 1o-13	Kunsthalle
8729	AV	Landschaftsmalerei um 18oo		G. Boulboullie	KU	LF 1	alle	S1,S2	2	Mi 17-19	Studio 1
8754	AV	Landschaft heute - praktische Auseinandersetzung mit aktueller Erfahrung von Umwelt		W. Ruprecht (LB)	KU	LF 1,fpA	alle	S1,S2	6	Mo 13-19	GW2-B 3o1o
8731	AV	Zeichnen und Gestalten		K. Vetter (LB)	KU	LF 1, fpA	alle	S1,S2	3	Mo 15-18	GW2-B 385o
8219/4	T	Tutorium zum Projekt		T. Wicke (T)	DE	LW	M	S1,S2	4		
8219/4-1	T	Tutorium zum Projekt		M. Rettig (T)	DE	LW	M	S1,S2	4		

1)	2)	3)	4)	5)	5a)	6)	7)	8)	9)	10)
Veranstaltungs- kennziffer (VAK)	Veranstaltungsform	Titel der Veranstaltung (mit Kurzbeschreibung)	Veranstalter	Schwerpunkt und/oder Schullehr/ Lernbereich/berufl/ Fachrichtung	Studienggebiet	Eignung für Semesterstufen	Eignung für Schulstufe	Semester- wochenstunden	Termin	Raum
8219/4-2	T	FORTSETZUNG <u>Projekt</u> : Literatur und Kunst der Befreiungskriege (1. Projektsemester)	G. Hammer (T) H. Törl (T)	DE	LW	M	S1,S2	4		
8221	AV	Hegels "Vorlesungen über die Ästhetik"	.J. Köper (LB)	DE	LW	alle	S1,S2	2		

1)	2)	3)	4)	5)	5a)	6)	7)	8)	9)	10)
Veranstaltungskennziffer (VAK)	Veranstaltungsform	Titel der Veranstaltung (mit Kurzbeschreibung)	Veranstalter	Schwerpunkt und/oder Schulfach/Lehrbereich/berufl. Fachrichtung	Studiengebiet	Eignung für Semesterstudien	Eignung für Schulstufe	Semesterwochenstunden	Termin	Raum
8204	PP	Projekt: Die DDR als Erbin der deutschen Geschichte (1. Projektsemester)								
		DDR-Schriftsteller und ihr deutsches Vaterland 1945 bis heute	W. Emmerich W. Eichwede O. Preuß R. Stollmann (LB) I. Löffler (PL) Tutoren	DE EGW	LW	M, H	S1, S2	2		
8204/4	T	DDR-Schriftsteller und ihr deutsches Vaterland 1945 bis heute	N. N. (T)	DE EGW	LW	M	S1, S2	4		
8204/4-1	T	DDR-Schriftsteller und ihr deutsches Vaterland 1945 bis heute	P. Ellinghausen (T)	DE EGW	LW	M	S1, S2	4	Mo 13-17	GW2-B 286o
8205	S	Theater nach Brecht: Heiner Müller und Volker Braun	W. Emmerich	DE	LW	M, H	S1, S2	2	Mo 10-12	GW2-B 286o
8206	K	Interpretation ausgewählter DDR-Lyrik	W. Emmerich	DE	LW	M	S1, S2	2	Mi 14-16	GW2-A 423o
8207	S	Heine, "Deutschland - ein Wintermärchen" - Biermann, "Deutschland ein Wintermärchen" im Vergleich	R. Stollmann (LB)	DE	LW	M, H	S1, S2	2		
8208	S	Theater in der SBZ/DDR 1945 - 1956	K. Völker (LB)	DE	LW	M, H	S1, S2	2	Mi 16-18	GW2-B 276o
8100	AV	Funktion der Schule und Rolle des Lehrers im Bildungssystem der DDR	O. Preuß	EGW		M, H	S1, S2	2	Do 10-12	GW2-A 257o
1207	AV	Die "deutsche Frage" nach 1945	W. Eichwede	PO		M, H	S1, S2	2		
1208	AV	Sozialismus-Diskussion im oppositionellen Osteuropa (Bahro II)	W. Eichwede	PO		M, H	S1, S2	2		
1209/4	T	Lektüre zum AV "Die "deutsche Frage" nach 1945	U. Rathke (T)	PO EGW		M	S1, S2	2		
1210	AV	Planung einer Unterrichtseinheit	A. Frommann/PL	PO EGW		M, H	S1, S2	2		

1)	2)	3)	4)	5)	5a)	Studiengebiet	6)	7)	8)	9)	10)
Veranstaltungs-kennziffer (VAK)	Veranstaltungsform	Titel der Veranstaltung (mit Kurzbeschreibung)	Veranstalter	Schwerpunkt und/oder Schulfach Lernbereich/berufl Fachrichtung			Eignung für Semesterstudien	Eignung für Schulstufe	Semesterwochenstunden	Termin	Raum
8404	PP	<u>Projekt</u> : Öffentlichkeit und Kultur (3. Projektsemester) Öffentlichkeit und Kultur	F. Dröge M. WÜTTER N. Göbbel G. Boulboullé R. Müller-Isenburg	DE KU EGW	ME LF 1,2,3		M,H	S1,S2	2	Do 17-19	GW2-B 3850
8405	AV	Zur Theorie ästhetischer Produktion (III)	F. Dröge K. Nievers (LB)	DE KU	LF 1,2		M,H	S1,S2	3	Mi 15-18	GW2-B 3850
8406	KO	Forschungskolloquium: Öffentlichkeit und Kultur	F. Dröge M. WÜTTER N. Göbbel G. Boulboullé K. Nievers (LB)	DE KU			H Grad.		2	Mo 19-21	GW2-B 2860
8407	AV	Produktionsöffentlichkeiten I: Betrieb (II)	N. Göbbel F. Dröge	DE KU EGW	ME LF 2 G		M,H	S1,S2	3	Di 15-18	GW2-B 3850
8408	AV	Medientheorie und Medienpraxis als Kulturkritik	N. Göbbel	DE KU EGW	ME LF 2 G		M,H	S1,S2	2	Di 10-12	GW2-A 2320
8721	AV	Stadtgestaltung und Kulturstrategien - Florenz (II) (Nur für Teilnehmer, aus dem WS 79/80)	M. Müller	DE KU	LF 1, 3		M,H	S1,S2	3	Do 10-13	GW2-B 3850
8722	EX	Bologna, Florenz - Exkursion (vom 20. 4. - 4. 5. 1980)	M. Müller F. Dröge G. Boulboullé N. Göbbel	DE KU EGW	LF 1,2,3		M,H	S1,S2			
8409	AV	Auswertung der Unterrichtsergebnisse	N. Göbbel P. Schmidt (PL) U. Groscurth(PL)	DE KU EGW	U		M,H	S1,S2	2	Do 15-17	GW2-E 3850
8410	AV	Öffentlichkeit und bürgerliches Selbstbewußtsein in der Literatur	W. Schott (LB)	DE	LW		M,H	S1,S2	2	Di 17-19	GW2-B 3750
8723	AV	Medienworkshop: Kunstprozess und Öffentlichkeit (III)	D. Schöttler-Bol (LB)	KU	LF 1,2		M,H	S1,S2	4	Fr 9-13	GW2-B 3840
8724	AV	Wandmalerei im außerschulischen Bereich (III)	J. Päsler (LB)	KU	LF 1, fpA		M,H	S1,S2	4		

1)	2)	3)	4)	5)	5a)	6)	7)	8)	9)	10)
Veranstaltungs- kennziffer (VAK)	Veranstaltungsform	Titel der Veranstaltung (mit Kurzbeschreibung)	Veranstalter	Schwerpunkt und/oder Schulfach/ Lernbereich/berufl. Fachrichtung	Studiengabel	Eignung für Semesterstufen	Eignung für Schulstufe	Semester- wochenstunden	Termin	Raum
		<u>FORTSETZUNG</u> <u>Projekt: Öffentlichkeit und Kultur</u> (3. Projektsemester)								
8725	AV	Theorie und Praxis der Videarbeit (III)	J. Kinter (LB)	DE KU EGW	ME LF 2,3 fpA G	alle	S1,S2	6	Fr 8-14	GW2-A 423o
8726	AV	Jahrmarkt als Erfahrungsraum	G. Bose (LB)	DE KU	LF 1	M,H	S1,S2	2	Mo 16-18	GW2-B 379o
8727	AV	Kunst und kulturelle Funktion in der DDR	G. Boulboulle	KU	LF 1	M,H	S1,S2	2	Mo 10-12	GW2-A 4o21
8721/4	T	Tutorium zu VAK 8727	N. N. (T)	KU	LF 1,3	M	S1,S2	4		
8727/4	T	Tutorium zu VAK 8727	B. König (T)	KU	LF 1	M	S1,S2	4	Di 13-15	GW2-B 379o
8727/4-1	T	Tutorium zu VAK 8727	G. Pscheidl(T)	KU	LF 1	M	S1,S2	4	Di 10-12	GW2-B 379o

1)	2)	3)	4)	5)	5a)	Studiengebiet	6)	7)	8)	9)	10)
Veranstaltungs-kennziffer (VAK)	Veranstaltungsform	Titel der Veranstaltung (mit Kurzbeschreibung)		Veranstalter	Schwerpunkt und/oder Schulfach/ Lernbereich/beruflich Fachrichtung		Eignung für Semesterstudien	Eignung für Schulstufe	Semesterwochenstunden	Termin	Raum
		<u>Projekt</u> : Liebe im bürgerlichen Roman (3. Projektsemester)									
8209	AV	Frauenliteratur im 18. Jahrhundert		H. Gallas	DE	LW	M,H	S1,S2	2	Mi 13-15	GW2-B 3760
8210	AV	Literaturhistorischer Begleitkurs zum Projekt		H. Gallas M. Waltz	DE	LW	M,H	S1,S2	2	Di 15-17	GW2-B 3760
8212	AV	Vorbereitung, Durchführung und Auswertung einer Unterrichtseinheit		H. Heinze (PL) C. Räuchle (PL)	DE EGW	LW U	M,H	S1,S2	2		
8210/4	T	Tutorium zum literarischen Begleitkurs		U. Schulz (T)	DE	LW	M	S1,S2	4		
8211	AV	Die Lust am Verbotenen (de Sache, Bataille)		H. Gallas G. Vinnai M. Waltz	DE EGW	LW	H	S2	2	Di 17-19	GW2-B 2370
0135	AV	Liebesbeziehungen in der bürgerlichen Gesellschaft		G. Vinnai	EGW	SE 2,4,6	alle	S1,S2	2		

1)	2)	3)	4)	5)	5a)	6)	7)	8)	9)	10)
Veranstaltungs- kennziffer (VAK)	Veranstaltungsform	Titel der Veranstaltung (mit Kurzbeschreibung)		Veranstalter	Schwerpunkt und/oder Schulfach/ Lehrbereichs/ Fachrichtung	Studiengabiet	Eignung für Semester/ Semester/ Schulstufe	Semester- wochenstunden	Termin	Raum
7090	PP	Projekt: Revolution und Restauration. Zum Funktionswandel von Literatur und Wissenschaft um 1800 (3. Projektsemester)								
		Revolution und Restauration. Zum Funktions- wandel von Literatur und Wissenschaft in der Epoche des Übergangs von der feudalen zur bürgerlichen Gesellschaft		P. Bürger W. Atff H. G. Haupt T. Metscher L. Paul I. Watson D. Barloschky (PL) W. Grauert (PL)	DE F E EGW	LW,SW G	M,H S1,S2	3		
8305	AV	Theorie und Geschichtlichkeit in der Linguistik vom 18. zum 19. Jahrhundert		L. Paul	DE EGW	SW,ME G	M,H S1,S2	2	Mi 15-17	GW2-B 2770
8306	AV	Zur Synthese von formbestimmter und gesell- schaftsbezogener Texttheorie		L. Paul	DE EGW	LW,ME G	M,H S1,S2	2	Do 15-17	GW2-A 4230
8307	AV	Auswertung einer Unterrichtseinheit		L. Paul D. Barloschky (PL)	DE EGW	LW,ME U	M,H S1,S2	2	Mo 10-12	GW2-B 2750
7200	AV	Zum Funktionswandel der Literatur in der Epoche des Übergangs von der feudalen zur bürgerlichen Gesellschaft		P. Bürger	DE F	LW	M,H S1,S2	2		
8230	AV	Goethes "Faust"		T. Metscher	DE	LW	M,H S1,S2	2	Mo 17-19	GW2-S 2860
7000	AV	Dichtung der Europäischen Romantik		T. Metscher	DE E F	LW	M,H S1,S2	2		
7000/4	T	Europäische Sozialgeschichte im Zeitalter der Romantik		E. Rüdebusch (T)	DE E F	LW	M S1,S2	4		
8305/4	T	Kompromiß und Vorbild der Sprachtheorie		N. N. (T)	DE	SW	M S1,S2	4		
8306/4	T	Fausts Ende - Vergangenheit oder Zukunft?		N. N. (T)	DE	LW	M S1,S2	4		

Studiengang:

1)	2)	3)	4)	5)	5a)	Studiengebiet	6)	7)	8)	9)	10)
Veranstaltungs- kennziffer (VAK)	Veranstaltungsform	Titel der Veranstaltung (mit Kurzbeschreibung)	Veranstalter	Schwerpunkt und/oder Schulfach/ Lehrbereich/berufli- Fachrichtung			Eignung für Semesterstudien	Eignung für Schulstufe	Semester- wochenstunden	Termin	Raum
		<u>Literaturwissenschaft</u>									
8200	S	Literarische Erinnerungen an die Schule (Autobiographien etc.)	D. Richter	DE	LW	M, H	alle	2	Do 15-17	GW2-B 3760	
8201	S	Forschungskolloquium zur Kinderkultur	D. Richter	DE	LW	H	alle	2	Do 10-12	GW2-B 3780	
8201/4	T	Kindheitsdarstellungen in älterer und neuerer Literatur	H. J. Behrens (T)	DE EGW	LW	M	alle	4			
8202	S	Kinderleben mit tödlichem Ausgang - Kindheitsdarstellungen in älterer und neuerer Literatur (Fortsetzung vom WS 79/80)	D. Richter	DE EGW	LW	M, H	alle	4	Mi 15-19	GW2-B 3760	
8203	KO	Kolloquium für Staatsexamenskandidaten und Doktoranden	W. Emmerich	DE	LW	H	S1, S2	2	n. V.		
8213	KO	Kolloquium für Staatsexamenskandidaten und Doktoranden	H. W. Jäger	DE	LW	H	S1, S2	2	Mo 18-20	GW2-A 2370	
8214	V (Vorlesung)	Geschichte der deutschen Literatur (I): (Humanismus und Barock)	H. W. Jäger	DE	LW	alle	S1, S2	2	Mo 16-18	GW2-A 2370	
8215	S	Pädagogisch-literarisches Kolloquium über Studienerfahrung und Biographie	H. Boehncke J. Beck	DE EGW	LW	M, H	alle	3	n. V.		
8216	S	Massenliteratur im 19. Jahrhundert. Entstehung und Funktion trivialer Mythen (Dracula, Frankenstein, Dr. Jekyll und Mr. Hyde u. a.)	H. Boehncke	DE	LW ME	M, H	alle	2	Do 10-12	GW2-A 2320	
8217	K	Einführung in das Studium der Literaturwissenschaft. Übungen zur literaturwissenschaftlichen und literaturdidaktischen Praxis (in Kleingruppen, Parallelkurse)	R. Wilkening	DE EGW	LW	alle	alle	je3	n. V.	GW2-B 2520	
8218	S	Bertold Brecht: Epische Kurzformen	R. Wilkening	DE	LW	alle	alle	2	Mo 10-12	GW2-A 2370	
8222	K	Männerbild - Das Bild des Mannes in der Literatur von Frauen an ausgewählten Beispielen des 18., 19. und 20. Jahrhunderts	W. Rennschmid (LB)	DE EGW	LW G	M, H	S1, S2	2			
8223	K	Positionen der literarischen Intelligenz in den fünfziger Jahren (II): Paul Celan und Hans Erich Nossack	H. Rotermund (LB)	DE	LW	alle	S1, S2	2	Di 13-15	GW2-B 2720	

1)	2)	3)	4)	5)	5a)	6)	7)	8)	9)	10)	
Veranstaltungskennziffer (VAK)	Veranstaltungsform	Titel der Veranstaltung (mit Kurzbeschreibung)	Veranstalter	Schwerpunkt und/oder Schulbuch/Fachrichtung		Studiengebiet	Eignung für Semesterstufen	Eignung für Schulstufe	Semesterwochenstunden	Termin	Raum
		FORTSETZUNG <u>Literaturwissenschaft</u>									
8308	S	Didaktische Probleme des Arbeitsbereichs "schriftliche Kommunikation" (Aufsatzlehre)	H. Weck E. Berndt (PL)	DE EGW	SW, LW U	M, H	S1, S2	2	Di 15-17	GW2-A 232c	
8309	S	"Verbindliche Erprobung des Lehrplans" am Beispiel des Deutschunterrichts in einer Klasse H 7 (II)	M. Weck	DE EGW	SW, LW	M, H	S1, S2	2	Fr 10-12	GW2-A 232c	
1322	K0	Die Voraussetzungen der Geschichte und der Politik: Die Philosophie Schopenhauers	W. Alff	DE EGW	LW G	alle	S1, S2	2			
7147	K	Ethnopoetische Analysen (II) im Projekt: Trauminseln in der Karibik	H. Fichte (LB)	DE	LW	M, H	S1, S2	2			
8228	S	Eduard Mörike Biographie und Werk (Interpretationen)	L. L. Streckert	DE	LW	alle	S1	2	Do 10-12	GW2-B 219c	
8829	S	Ausgewählte Novellen der Moderne (Interpretationsübungen)	L. L. Streckert	DE EGW	LW U	alle	S1	2	Mi 10-12 (14-tägig)	GW2-B 278c	
7204	S	Methoden der Literatursoziologie	P. Bürger	DE	LW	M, H	S1, S2	2			
8239	K	Autobiographische Texte 1940 - 1950	R. Müller-Isenburg	DE	LW	M, H	S1, S2	2	Di 8-10	GW2-B 237c	
8240	K	Autobiographien als organisierte Lebenserfahrung	R. Müller-Isenburg	DE	LW	M, H	alle	2			
8231	K	Kinder- und Jugendliteratur in der DDR	G. Bahro (LB)	DE	LW	M, H	alle	2			
1232	K	Sowjetische Literatur der Gegenwart	G. Bahro (LB)	DE	LW	M, H	alle	2			
8241	S	Literatur und ihre Theorie im Vormärz (1816-1850)	K. H. Götze (LB)	DE	LW	M, H	S1, S2	2			
8242	S	Literaturtheorie der Romantik	K. H. Götze (LB)	DE	LW	M, H	S1, S2	2			

1)	2)	3)	4)	5)	5a)	6)	7)	8)	9)	10)	
Vereinstaltungs- kennziffer (VAK)	Veranstaltungsform	Titel der Veranstaltung (mit Kurzbeschreibung)		Veranstalter	Schwerpunkt und/oder Schulfach/ Lehrbereich/berufli- Fachrichtung	Studiengebiet	Eignung für Semesterstudien	Eignung für Schulstufe	Semester- wochenstunden	Termin	Raum
		<u>Deutsch-Sprachwissenschaft</u>							2		
8312	K	Einführung in die Soziolinguistik		M. Kämmerer (LB)	DE EGW	SW	M,H	alle	2		
8300	K	Grundstrukturen der neuhochdeutschen Sprache im Grammatik-Duden		H. Kreye	DE	SW	M	alle	4	Di 10-12 Di 13-15	GW2-B 2880 GW2-B 2880
8301	S	Satzbau und Stil		H. Kreye	DE	SW	M,H	S1,S2	2	Mi 13-15	GW2-A 3390
8302	KD	Kolloquium für Staatsexamenskandidaten und Doktoranden		H. Kreye	DE	SW	H	alle	2	Mi 17-19	GW2-A 3340
8303	AV	Analyse von Sprachbüchern (Sprachlehren) für das Fach Deutsch / Primarstufe und Sekundarstufe		H. Kreye	DE EGW	SW	M,H	alle	2	Di 16-17	GW2-B 2880
8304	K	Grundkurs Sprachwissenschaft Linguistik, der letzte Schwachsinn - oder ?		B. Gosau (LB)	DE	SW	M	alle	2	Do 10-12	GW2-B 2900
8308	AV	Didaktische Probleme des Arbeitsbereichs "schriftliche Kommunikation" (Aufsatzlehre)		M. Weck K. H. Berndt(PL)	DE EGW	SW,LW U	M,H	S1,S2	2	Di 15-17	GW2-A 2320
8309	AV	Verbindliche Erprobung des Lehrplans am Beispiel des Deutschunterrichts in einer Klasse H 7 (Fortsetzung)		M. Weck	DE EGW	SW,LW U	M,H	S1,S2	2	Fr 10-12	GW2-A 2320
8310	K	Übungen zur Grammatik der deutschen Gegenwartssprache (Einführung)		M. Weck	DE	SW	M,H	alle	2	Mo 10-12	GW2-B 2190
8311	K	Übungen zur Grammatik der deutschen Gegen- wartssprache (Fortsetzung)		M. Weck	DE	SW	M,H	alle	2	Mo 16-17	GW2-B 2190
7022	KD	Kolloquium: Das Wort: Phonologie, Morphologie, Wortbildungslehre, Wortfelderforschung/lexikalische Semantik (Grundbegriffe)		J. Bechert	DE	SW	M,H	alle	3		
7021	K	Einführung in die Sprachwissenschaft (II) (2 Parallelkurse)		J. Bechert	DE	SW	M	alle	2		
7020	KD	Sprachwissenschaftliches Kolloquium: Der Zeitbegriff in verschiedenen Sprachen		R. Alexander J. Bechert K. H. Wagner	DE	SW	H	alle	2		
7221	K	Was ist Sprache? Einführung in die Sprachwissenschaft		F. Caroli	DE	SW	M	alle	2		

1)	2)	3)	4)	5)	5a)	6)	7)	8)	9)	10)	
Veranstaltungs- kennziffer (VAK)	Veranstaltungsform	Titel der Veranstaltung (mit Kurzbeschreibung)	Veranstalter	Schwerpunkt und/oder Schulfach/ Lehrbereichsbezug/ Fachrichtung		Studienggebiet	Eignung für Semesterstudien	Eignung für Schulstufe	Semester- wochenstunden	Termin	Raum
8400	S	<u>Deutsch-Medienwissenschaft</u> Alternative Medienpraxis. Am Beispiel Italien und Frankreich im Vergleich zu Rundfunk und Fernsehen in der Bundesrepublik Deutschland (II)	I. Schenk	DE KU EGW	ME LF 2 G		alle	alle	2	Mi 13-15	GW2-B 3850
8402	K	Praktische Medienarbeit; Film und Video (II) (in Verbindung mit VAK 8400)	W. Jung (LB)	DE KU EGW	ME LF 2		alle	alle	6	Mi 16-20	Filmraum A 4021
8411	K	Die authentische Bildnachricht als Bestandteil periodischer Mediendienste	G. Petrat	DE	ME		M,H	alle	2	Fr 10-12	GW2-B 1130
0025	S/EX	Lehrstücktheater in der ästhetischen Erziehung (nur Blockseminar) mit Exkursion Berlin	J. Richard	DE	ME		M,H	alle	2		
0026	S	Einführung in das neuere Kindertheater	J. Richard	DE	ME		M	P,S1	2		
8730	K	Der deutsche Film vor und unter dem Faschismus	K. H. Wölke (LB)	KU DE	LF 1,LF2		M,H	S1,S2	4	Mi 16-19	GW2-B 3790
8748	EX	Exkursion zum AV: Planung, Durchführung und Auswertung einer Unterrichtseinheit zum Thema "Kindersendungen des Fernsehens"	H. Buddemeier	DE KU	ME		P				
8216	S	Massenliteratur im 19. Jahrhundert Entstehung und Funktion trivialer Mythen (Dracula, Frankenstein, Dr. Jekyll und Mr. Hyde u. a.)	H. Boehncke	DE	LW ME		M,H	alle	2	Do 10-12	GW2-A 2320

Studiengang

Veranstaltungs- kennziffer (VAK)	2) Veranstaltungsform	3) Titel der Veranstaltung (mit Kurzbeschreibung)	4)	5) Veranstalter	Schwerpunkt und/oder Schulfach/ Lernbereich/berufl. Fachrichtung	5a)	Studienggebiet	6) Eignung für Semesterstudien	7) Eignung für Schulstudie	8) Semester- wochenstunden	9) Termin	10) Raum
8500	K	Italienisch-Sprachkurs	I. Beutler (LB)	DE		FS		alle	alle	6	Di 9-10 Di 10-12 Fr 9-10 Fr 10-12	Sprachlabor B 2860 Sprachlabor B 2860
8501	K	Niederländisch für Fortgeschrittene (2. Semester)	W. Kats (LB)	DE		FS		alle	alle	2	Do 15-17	GW2-B 3200
8502	K	Niederländisch Zertifikatskurs (5. Semester)	W. Kats (LB)	DE		FS		alle	alle	2	Do 17-19	GW2-B 3200
8503	K	Spanisch für Anfänger (nur für Studenten im Fachbereich B)	A. Meyer (LB)	DE		FS		alle	alle	4	Mi 11-14	GW2-B 1090
8504	K	Spanisch für Fortgeschrittene (nur für Studenten des Fachbereichs B)	A. Meyer (LB)	DE		FS		alle	alle	2	Mi 8-11	GW2-B 1090
8505	K	Neugriechisch	P. Danika (LB)	DE		FS		alle	alle	4		
8506	K	Früheres h für Nichtromantisten	L. Rey (LB)	DE		FS		alle	alle	6	Do 13-15 Do 15-17 Mo 15-17	GW2-B 2730 GW2-B 2780 GW2-B 2780

Diese Kurse dienen dem Erwerb einer
Fremdsprache im Fach Deutsch gemäß A 6
der Prüfungsvoraussetzungen für das
Fach DEUTSCH!

1)	2)	3)	4)	5)	6)	7)	8)	9)	10)	
Veranstaltungs- kennziffer (VAK)	Veranstaltungsform	Titel der Veranstaltung (mit Kurzbeschreibung)	Veranstalter	Schwerpunkt und/oder Schulfach/ Lernbereich/berufl. Fachrichtung	Studiengebiet	Eignung für Semesterstudien	Eignung für Schulstufe	Semester- wochenstunden	Termin	Raum
8600	K/0	<u>Aufbaukurs für Sprecherziehung</u> 1. Sem. Sprechtechnik 2. Sem. Textsprechen 3. Sem. Rhetorik	I. Bombeck I. Bombeck H. Paul (LB)			alle	alle		n. V.	s. Aushang
	0	Korrektur von Sprechfehlern, Stimm- und Sprachstörungen	I. Bombeck							
8601	0	Rhetorik in der Sprecherziehung	H. Paul (LB)			alle	alle	2	Do 14-15	HW1-N 333
8602	0	Sprecherziehung für Ausländer	R. Schmitt (LB)			alle	alle	6	n. V.	s. Aushang

1)	2)	3)	4)	5)	5a)	6)	7)	8)	9)	10)	
Veranstaltungskennziffer (VAK)	Veranstaltungsform	Titel der Veranstaltung (mit Kurzbeschreibung)		Veranstalter	Schwerpunkt und/oder Schulfach/Lehrbereich/benull Fachrichtung	Studienggebiet	Eignung für Semestereinheiten	Eignung für Schultiefe	Semesterwochenstunden	Termin	Raum
8739	AV	<u>Vorprojekt</u> : Bildbetrachtung und Bildproduktion									
		Bildbetrachtung und Bildproduktion	H. Buddemeier L. Bornemann(PL) K. H. Birr (PL)	KU	LF 1,2,3	alle	S1,S2	2	ii 15-17	GW2-A 2370	
8739/4	T	Tutorium zum Vorprojekt		A. Brockmann(T)	KU	LF 1,2,3	M	S1,S2	4		
8739/4-1	T	Tutorium zum Vorprojekt		N. N. (T)	KU		M	S1,S2	4		

1)	2)	3)	4)	5)	5a)	Studiengang	6)	7)	8)	9)	10)	Raum
Veranstaltungskennziffer (VAK)	Veranstaltungsform	Titel der Veranstaltung (mit Kurzbeschreibung)		Veranstalter	Schwerpunkt und/oder Schulfach/ Lernbereich/berufli. Fachrichtung		Eignung für Semesterstudien	Eignung für Schulstudie	Semesterwochenstunden	Termin		
8219	PP	Projekt: Literatur und Kunst der Befreiungskriege (1. Projektsemester) Literatur und Kunst der Befreiungskriege		H. W. Jäger J. Weber (LB) W. Griep (LB) W. SchömeI (LB) G. Boulboulle Tutoren H. Grünwaldt(PL) M. Zeiss (PL) H. J. Sandkühler	DE KU EGW	LW G	alle	S1,S2	2	Do 15-17		GW2-A 232o
8220	AV	Lyrik und Dramatik der Befreiungskriege (1806-1815)		H. W. Jäger H. Grünwaldt(PL)	DE	LW	alle	S1,S2	2	Do 17-19		GW2-A 237o
8225	AV	Germanenmythos in Literatur und Philosophie zur Zeit der Befreiungskriege		W. SchömeI (LB)	DE	LW	alle	S1,S2	2	Mi 15-17		GW2-B 278o
8226	AV	Adel und deutsche Befreiung (Fouque und Eichendorff)		W. Griep (LB)	DE	LW	alle	S1,S2	2	Mi 17-19		GW2-A 237o
8227	AV	Die Zeit der Befreiungskriege im Spiegel der deutschen Literatur des 19./20. Jahrhunderts		J. Weber (LB)	DE	LW	alle	S1,S2	2	Mi 13-15		GW2-B 378o
8238	AV	Politische Philosophie zwischen bürgerlicher Revolution und Restauration (Kant, Svarez, Fichte, Schelling, Hegel)		H. J. Sandkühler	DE	LW	alle	S1,S2	2	Di 10-12		GW2-B 378o
8743	AV	Übung vor Originalen der Bremer Kunsthalle		J. Schultze (LB)	KU	LF 1	alle	S1,S2	3	Fr 10-13		Kunsthalle
8729	AV	Landschaftsmalerei um 1800		G. Boulboulle	KU	LF 1	alle	S1,S2	2	Mi 17-19		StBrd. 1
8754	AV	Landschaft heute - praktische Auseinandersetzung mit aktueller Erfahrung von Umwelt		W. Ruprecht (LB)	KU	LF 1	alle	S1,S2	6	Mo 13-19		GW2-B 381o
8731	AV	Zeichnen und Gestalten		K. Vetter (LB)	KU	Lf 1,fpA	alle	S1,S2	3	Mo 13-16		Atelierraum GW2-B379o
8219/4	T	Tutorium zum Projekt		T. Wicke (T)	DE	LW	M	S1,S2	4			

1)	2)	3)	4)	5)	5a)	Studiengebiet	9)	7)	8)	9)	10)	Raum
Veranstaltungs- kennziffer (VAK)	Veranstaltungsform	Titel der Veranstaltung (mit Kurzbeschreibung)		Veranstalter	Schwerpunkt: und/oder Schulfach/ Lehrbereich/benull. Fachrichtung		Eignung für Semesterstudien	Eignung für Schulstufe	Semester- wochenstunden	Termin		
		FORTSETZUNG Projekt: Literatur und Kunst der Befreiungskriege (1. Projektsemester)										
8219/4-1	T	Tutorium zum Projekt		M. Rettig (T)	DE	LW	M	S1,S2	4			
8219/4-2	T	Tutorium zum Projekt		G. Hammer (T) H. Törl (T)	DE	LW	M	S1,S2	4			
8221	AV	Hegels "Vorlesungen über die Ästhetik"		J. Köper (LB)	DE	LW	alle	S1,S2	2			

1)	2)	3)	4)	5)	5a)	6)	7)	8)	9)	10)	
Veranstaltungs- kennziffer (VAK)	Veranstaltungsform	Titel der Veranstaltung (mit Kurzbeschreibung)		Veranstalter	Schwerpunkt und/oder Schulfach/ Lernbereich/berufl. Fachrichtung	Studienggebiet	Eignung für Semesterstudien	Eignung für Schulstufe	Semester- wochenstunden	Termin	Raum
8404	PP	<u>Projekt: Öffentlichkeit und Kultur</u> (3. Projektsemester)		F. Dröge M. MÜLLER N. Göbbel G. Boulboullé R. Müller-Isen- burg	DE KU EGW	ME LF 1,2,3	M, H	S1, S2	2	Do 17-19	GW2-B385o
8405	AV	Zur Theorie ästhetischer Produktion (III)		F. Dröge K. Nievers (LB)	DE KU	LF 1,2	M, H	S1, S2	3	Mi 15-13	GW2-B 385o
8406	KO	Forschungskolloquium: Öffentlichkeit und Kultur		F. Dröge M. MÜLLER N. Göbbel G. Boulboullé K. Nievers (LB)	DE KU		H Grad.		2	Mo 19-21	GW2-B 236o
8407	AV	Produktionsöffentlichkeiten I: Betrieb (II)		N. Göbbel F. Dröge	DE KU EGW	ME LF 2 G	M, H	S1, S2	3	Di 15-18	
8408	AV	Medientheorie und Medienpraxis als Kultur- kritik		N. Göbbel	DE KU EGW	ME LF 2 G	M, H	S1, S2	2	Di 10-12	GW2= B 290C
8721	AV	Stadtgestaltung und Kulturstrategien - Florenz (II) (Nur für Teilnehmer aus dem WS79/80)		M. Müller	DE KU	LF 1,3	M, H	S1, S2	2	Do 10-13	GW2-B 385o
8722	EX	Bologna, Florenz - Exkursion (vom 20. 4. 80 - 4. 5. 80)		M. Müller F. Dröge G. Boulboullé N. Göbbel	DE KU EGW	LF 1,2,3	M, H	S1, S2			
8409	AV	Auswertung der Unterrichtseinheiten		N. Göbbel P. Schmidt (PL) U. Groscurth(PL)	DE KU EGW	U	M, H	S1, S2	2	Do 13-17	GW2-B 385o
8410	AV	Öffentlichkeit und bürgerliches Selbst- bewußtsein in der Literatur		W. Schott (LB)	DE	LW	M, H	S1, S2	2	Di 15-17	
8723	AV	Medienworkshop: Kunstpraxis und Öffentlich- keit (III)		D. Schöttler-Bol (LB)	KU	LF 1,2	M, H	S1, S2	4	Fr 9-13	GW2-B 384o Fotolabor
8724	AV	Wandmalerei im außerschulischen Bereich (III)		J. Päsler (LB)	KU	LF 1, fpA	M, H	S1, S2	4		

Studiengang

1)	2)	3)	4)	5)	5a)	6)	7)	8)	9)	10)	
Veranstaltungs- kennziffer (VAK)	Veranstaltungsform	Titel der Veranstaltung (mit Kurzbeschreibung)		Veranstalter	Schwerpunkt und/oder Schulfach/ Lehrbereich/berufli- Fachrichtung	Studiengebiet	Eignung für Semesterstudien	Eignung für Schulstufe	Semester- wochenstunden	Termin	Raum
		FORTSETZUNG <u>Projekt</u> : Öffentlichkeit und Kultur (3. Projektsemester)							4		
9725	AV	Theorie und Praxis der Videoarbeit (III)		J. Kinter (LB)	DE KU EGW	ME LF 2,3,fpA G	alle	S1,S2	6	Fr 8-14	GW2-A 4230
8726	AV	Jahrmarkt als Erfahrungsraum		G. Bose (LB)	DE KU	LF 1	M,H	S1,S2	2	Mo 16-18	GW2-B 3
8727	AV	Kunst und kulturelle Funktion in der DDR		G. Boulboulle	KU	LF 1	M,H	S1,S2	2	Mo 10-12	GW2-A 4
8721/4	T	Tutorium zu VAK 8722		N. N. (T)	KU	LF 1,3	M	S1,S2	4		
8727/4	T	Tutorium zu VAK 8727		B. König (T)	KU	LF 1	M	S1,S2	4	Di 13-15	GW2-B379
8727/4-1	T	Tutorium zu VAK 8727		G. Pscheidl(T)	KU	LF 1	M	S1,S2	4	Di 10-12	GW2-B 37

1)	2)	3)	4)	5)	5a)	6)	7)	8)	9)	10)	
Veranstaltungs- kennziffer (VAK)	Veranstaltungsform	Titel der Veranstaltung (mit Kurzbeschreibung)		Veranstalter	Schwerpunkt und/oder Schulfach/ Lehrbereich/berufl. Fachrichtung	Studienggebiet	Eignung für Semesterstudien	Eignung für Schulstufe	Semester- wochenstunden	Termin	Raum
8737	AV	<u>Projekt:</u> Schulunterricht in Geschichte und Gegenwart Beispiel Kunst - Beispiel Musik (3. Projektsemester) Auswertung der Unterrichtseinheit		E. Hoenen (PL)	KU EGW	LF 1 U	M,H	S1,S2	2	Do 16-18	GW2-B 3780
8816	AV	Auswertung von Unterrichtseinheiten		G. Radtke (PL) W. Torke1 (PL)	MU EGW	fwA U	M,H	S1,S2	4	Mo 15-19	GW2-A 4460

1)	2)	3)	4)	5)	5a)	6)	7)	8)	9)	10)
Veranstaltungs- kennziffer (VAK)	Veranstaltungsform	Titel der Veranstaltung (mit Kurzbeschreibung)	Veranstalter	Schwerpunkt und/oder Schulfach/ Lernbereich/beruf Fachrichtung	Studiengabel	Eignung für Semesterstudien	Eignung für Schulstufe	Semester- wochenstunden	Termin	Raum
8717	K	Die Rolle der Frau in den visuellen Künsten	R Höfer (LB)	KU	LF 1,2	M, H	alle	4	Do 10-14	GW2-B 3800
8719	K	Kinderzeichnungen als gegenständliche ästhetische und psychische Dokumentationen	K. Matthies	KU	LF 1	M, H	P, S1	2	Di 17-19	GW2-B 3800
8720	K	Schein und Wirklichkeit in den Künsten (II) (Objektkunst, Inszenierungen, Environment)	K. Matthies	KU	LF 1,2	M, H	alle	3	Mo 18-21	GW2-B 3850
8730	K	Der deutsche Film vor und unter dem Faschismus	K. H. Wölke (LB)	KU DE	LF 1,2 ME	M, H	S1, S2	4	Mi 15-19	GW2-B 3780
8740	K	Die Arbeiterfotografie der zwanziger und dreißiger Jahre und ihre Vorläufer	R. von Bremen (LB)	KU	LF 2	alle	S1, S2	2		
8744	K	Bild, Kommunikation, Ästhetik. Versuche zur Klärung kunstwissenschaft- licher Grundbegriffe	H. Buddemeier	KU	LF 1,2,3	alle	alle	3	Mo 10-13	GW2-B 3790
8745	K	Bild, Kommunikation, Ästhetik. Versuche zur Klärung kunstwissenschaft- licher Grundbegriffe	K. Flau (LB)	KU	LF 1,2, fpA	alle	alle	3	n. V.	
8744/4	T	Tutorium zu: Bild, Kommunikation, Ästhetik. Versuche zur Klärung kunstwis- senshaftlicher Grundbegriffe	N. N. (T)	KU	LF 2	M	alle	4		
8718/4	T	Tutorium zu VAK 8718	N. N. (T)	KU		M	alle	4		
8752	K	Theorie und Semfologie der Warenästhetik	R. Komar (LB)	KU	LF 3	M, H	S1, S2	4		
8757	K	Kunstpädagogik an der Universität Bremen - das Fach und seine Probleme	G. Boulboullé H. Buddemeier K. Matthies M. Müller	KU	LF 1,2,3	alle	alle	2	Di 10-12	GW2-B 3850
8400	S	Alternative Medienpraxis am Beispiel Italien und Frankreich im Vergleich zu Rund- funk und Fernsehen in der Bundesrepublik Deutschland (II)	I. Schenk	DE KU EGW	ME LF 2	alle	alle	2	Mi 13-15	GW2-B 3850

1)	2)	3)	4)	5)	5a)	6)	7)	8)	9)	10)
Veranstaltungskennziffer (VAK)	Veranstaltungsform	Titel der Veranstaltung (mit Kurzbeschreibung)	Veranstalter	Schwerpunkt und/oder Schulfach/Lehrbereich/berufl. Fachrichtung	Studienggebiet	Eignung für Semesterstunden	Eignung für Schulstufe	Semesterwochenstunden	Termin	Raum
		<u>Fachdidaktik</u>								
8718	K	Kunstdidaktik: gegenwärtige Diskussion (Orte, Inhalte, Perspektiven)	K. Matthies	KU	LF 1,2	M,H	alle	3	Mo 10-13	GW2-B 3850
8751	K	Visuell-didaktische Umsetzung der Kritik der Warenästhetik	R. Komar (LB)	KU	LF 3	M,H	S1,S2	4		
8708	K	Museumspädagogik ohne Museum: die Stadtteilführung	F. Jürgensen(LB)	KU	LF 1,2,3 fpA	M,H	alle	4	Mb 17-21	GW2-B 3800
8715	K	Didaktik des Schulsiebdrucks	H. D. Voss (LB)	KU	LF 1,2 fpA	M,H	S1,S2	2	Mo 16-20	GW2-B 0100
8734	K	Praxis des Siebdrucks unter schuldidaktischem Aspekt	W. Buchholz (LB)	KU	LF 2 fpA		alle	2	Fr 10-12	GW2-B 0100
3756	K	Fachpraxis und Fachdidaktik am Beispiel der Drucktechniken: Speziell Siebdruck. Praktische und theoretische Arbeiten zum Begriff der "Technik"	W. Athenstaedt (LB)	KU	LF 2 fpA	M,H	S1,S2	4	Mi 15-19	GW2-B 0100

1)	2)	3)	4)	5)	5a)	Studiengabel	6)	7)	8)	9)	10)	
Veranstaltungs- kennziffer (VAK)	Veranstaltungsform	Titel der Veranstaltung (mit Kurzbeschreibung)	Veranstalter	Schwerpunkt und/oder Schulfach/ Fachrichtung			Eignung für Semesterstufen	Eignung für Schulstufe	Semester- wochenstunden	Termin	Raum	
		<u>Ästhetische Praxis / künstlerische Praxis</u>										
		<u>Zeichnen, Grafik</u>										
8701	K	Grundkurs (I) Zeichnen und Malen	F. Schellhase (LB)	KU	LF 1		M	alle	2	Di 15-17	GW2-B 3780 GW2-B 3790 GW2-B 3800	
8703	K	Grundkurs (II) Zeichnen und Malen	F. Schellhase (LB)	KU	LF 1 fpA		M	alle	2	Di 17-19	GW2-B 3790 GW2-B 3790	
8710	K	Graphische Verfahren zum Themenbereich "Figur" und ihre Lernzielumsetzungen im Kunstunterricht	H. Degenaar (LB)	KU	LF 1 fpA		M,H	S1,S2	2	Mi 15-17	GW2-B 3810	
8750	K	Zeichnen, farbiges Zeichnen, Umgang mit Farbe	K. Sonnenfeld (LB)	KU	LF 1 fpA			alle	alle	2		
8755	K	Zeichnen und Gestalten	K. Vetter (LB)	KU	LF 1 fpA			alle	alle	5	Fr 13-18	GW2-B 3310
8733	K	Elementare Gestaltungs-Aufgaben zu den zu den Unterrichtsanteilen: Zeichnen und Malen in der Schule	M. Sievers (LB)	KU	LF 1 fpA			alle	alle	3	Mi 15-18	GW2-B 3790
8731	K	Zeichnen und Gestalten im Projekt: Literatur und Kunst <u>Malerei, Farbgestaltung</u>	K. Vetter (LB)	KU	LF 1 fpA			alle	alle	3	Mo 13-16	GW2-B 3720
8700	K	Probleme der Farbgestaltung (Umgang mit Farbe: Materialien, Methoden, experimentelle Arbeit, Gestaltungsaufgaben mit Auswertungen)	K. Sonnenfeld (LB)	KU	LF 1 fpA		M	alle	4	n. V.	GW2-B 3800 Atelierraum	
8701	K	Grundkurs (I) Zeichnen und Malen	F. Schellhase (LB)	KU	LF 1 fpA		M	alle	2	Di 15-17	GW2-B 3800 GW2-B 3790 GW2-B 3800	
8703	K	Grundkurs (II) Zeichnen und Malen	F. Schellhase (LB)	KU	LF 1 fpA		M,H	alle	2	Di 17-19	GW2-B 3790 GW2-B 3790	
8709	K	Bilderische Prozesse zum Themenfeld "Figur" (malerische Verfahren) und ihre Umsetzung in Lernzielbestimmungen für den Kunstunterricht	H. Degenaar (LB)	KU	LF 1 fpA		M,H	S1,S2	2	Mi 13-15	GW2-B 3810	
8758	K	Farbgestaltung: praktische Arbeit und Reflexion	L. Bornemann (B)	KU	LF 1 fpA			alle	alle	1		

1)	2)	3)	4)	5)	5a)	6)	7)	8)	9)	10)	
Veranstaltungs- kennziffer (VAK)	Veranstaltungsform	Titel der Veranstaltung (mit Kurzbeschreibung)		Veranstalter	Schwerpunkt und/oder Schulfach/ Lernbereich/Beruf/ Fächerichtung	Studiengänge	Eignung für Semesterstudien	Eignung für Schulstufe	Semester- wochenstunden	Termin	Raum
8759	K	FORTSETZUNG <u>Malerei, Farbgestaltung</u> Experimentelle Arbeit mit Farben unter Ein- beziehung von Farblehren		R. Kuhna-Schmit- ter(LB)	KU	LF 1 fpA	alle	alle	3		
8750	K	Zeichnen, farbiges Zeichnen, Umgang mit Farbe		K. Sonnenfeld (LB)	KU	LF 1 fpA	alle	alle	2		
8732	K	Großformatige Malerei und ihre schulische Realisation		R. Koch (LB)	KU	LF 1 fpA	alle	S1,S2	3	Mi 15-18	GW2-B 3800
8733	K	Elementare Gestaltungs-Aufgaben zu den Unterrichtsanteilen: Zeichnen und Malen in der Schule		M. Sievers (LB)	KU	LF 1 fpA	alle	alle	3	Mi 15-18	GW2-B 3790
8724	AV	Wandmalerei im außerschulischen Bereich(III) im <u>Projekt</u> : Öffentlichkeit und Kultur <u>Plastik, Skulptur, Objekt</u>		J. Päsler (LB)	KU	LF 1	M,H	S1,S2	4		
8705	K	Grundkurs I Plastisches Gestalten (praktische Arbeit und Auswertung)		M. Daderstadt (LB)	KU	LF 1 fpA	alle	alle	2	Di 17-19	GW2-A 0145 GW2-B 3810
8706	K	Grundkurs II Plastisches Gestalten (praktische Arbeit und Auswertungen mit gemeinsamer Themenfestlegung)		M. Daderstadt (LB)	KU	LF 1 fpA	M,H	alle	2	Di 15-17	GW2-A 0145 GW2-B 3810
8707	K	Plastik und Skulptur: Praktische Aufgaben und Auswertung		A. v. d. Ende (LB)	KU	LF 1 fpA	alle	alle	4	n. V.	Atelierraum
		<u>Fotografie</u>									
8749	K	Verarbeitung visueller Information (Fotografische Übungen schwarz/weiß und Farbe)		B. Kränicke(LB)	KU	LF 2 fpA	alle	alle	4	Mi 16-20	GW2-B 3840 (Fotolabor)
8728	K	Fotografie in Reproduktion und Druck		R. Dohr (LB)	KU	LF 2 fpA	alle	S1,S2	2	Mo 8-12	GW2-B 0100
8735	K	Das Bild in der Fotografie, seine techni- schen und inhaltlichen Aspekte		W. Zimmermann (LB)	KU	LF 2 fpA	alle	S1,S2	4	Mi 16-20	GW2-B 3840

1)	2)	3)	4)	5)	5a)	6)	7)	8)	9)	10)	
Veranstaltungs- kennziffer (VAK)	Veranstaltungsform	Titel der Veranstaltung (mit Kurzbeschreibung)		Veranstalter	Schwerpunkt und/oder Schulfach/ Lehrbereich/berufli- che Richtung	Studiengebiet	Eignung für Semesterstudien	Eignung für Schulstufe	Semester- wochenstunden	Termin	Raum
		<u>FORTSETZUNG</u> <u>Fotografie</u>									
8736	K	Fototechnische Mittel und Möglichkeiten der Bildgestaltung		C. Hermes (LB)	KU	LF 2 fpA	M, H	S1, S2	4	Di 8-12	GW2-B 3840
8741	K	Fotografieren. Einführung in Technik und Gestaltung		F. Böhm (LB)	KU	LF 2 fpA	M	alle	4	Fr 14-18	GW2-B 3890
8742	K	Fotografische Bildsequenzen und Schulpraxis		H. Jasper (LB)	KU	LF 2 fpA	alle	alle	4	Do	GW2-Foto1
8747	K	Gestaltung und Manipulation im Medium der Fotografie		H. J. Gerke (LB)	KU	LF 2 fpA	alle	alle	4	Mi 9-13	GW2-B 3840
		<u>Film / Video</u>									
8402	AV	Praktische Medienarbeit: Film und Video (II) (in Verbindung mit VAK 8400)		W. Jung (LB)	KU DE EGW	LF 2, fpA ME G	alle	alle	6	Mi 16-20 + n. V.	Filmraum GW2-A 4021
8725	AV	Theorie und Praxis der Videoarbeit (III) im Pro- jekt: Öffentlichkeit...		J. Kinter (LB)	KU EGW	LF 2,3 fpA TE	alle	S1, S2	6	Fr 2-14	GW2-A 4240
8753	K	Praxis des Siebdrucks und Ansätze zur Theorie der Reproduktion		G. Roeder (LB)	KU	LF 2 fpA	alle	alle	5	Do 14-20.30	GW2-B 0100
8714	K	Neue Arbeitsfelder der Serigrafie		H. D. Voss (LB)	KU	LF 1 fpA	M, H	S1, S2	2	Mo 14-16	GW2-B 0100
8734	K	Praxis des Siebdrucks unter schuldida- kischem Aspekt		W. Buchholz (LB)	KU	LF 2 fpA	alle	S1, S2	2	Fr 10-12	GW2-B 0100
8756	K	Fachpraxis und Fachdidaktik am Beispiel der Drucktechniken: Speziell Siebdruck		W. Athenstädt (LB)	KU	LF 2 fpA	alle	S1, S2	4	Mi 13-19	GW2-B 0100
8713	K	Experimentelle Kombinationsverfahren		W. Hainke (LB)	KU	LF 1, fpA	M, H	S1, S2	4	Di 16-20	GW2-B 0100
8729	K	Fotografie in Reproduktion und Druck		R. Dohr (LB)	KU	LF 2, fpA	alle	S1, S2	2	Mo 8-12	GW2-B 0100
8715	K	Didaktik des Schulsiebdrucks		H. D. Voss (LB)	KU	LF 1,2 fpA	M, H	S1, S2	2	Mo 16-20	GW2-B 0100

1)	2)	3)	4)	5)	5a)	6)	7)	8)	9)	10)	
Veranstaltungs- kennziffer (VAK)	Veranstaltungsform	Titel der Veranstaltung (mit Kurzbeschreibung)		Veranstalter	Schwerpunkt und/oder Schulfach/ Lehrbereich/berufli- Fachrichtung	Studiengabiet	Eignung für Semesterstudien	Eignung für Schulstufe	Semester- wochenstunden	Termin	Raum
		<u>Weitere Bereiche ästhetischer Praxis</u> <u>(Gestaltung / Experimente)</u>									
8702	K	Realismus und Realität der Wünsche (I) Künstlerisch-praktische Arbeit und Auswertungen		F. Schellhase (LB)	KU	LF 1 fpA	M,H	alle	4	Do 16-20	GW2-B 37 ⁹⁰ GW2-B 38 ⁰⁰
8704	K	Nichtverbale Kommunikation: Die Welt der Bilder - die Welt der Wörter		M. Duderstadt (LB)	KU	LF 1,2 fpA	M,H	alle	4	Do 16-20	GW2-B3810
8713	K	Experimentelle Kombinationsverfahren		W. Hainke (LB)	KU	LF 1 fpA	M,H	S1,S2	4	Di 16-20	GW2-B 0100
8746	K	Grundlagen der Gestaltungs- und Kompositions- lehre - Einführende Gestaltungsaufgaben mit unterschiedlichen Materialien, Strukturen und Bildfügungen		E. Sass (LB)	KU	LF 1 fpA	M,H	S1,S2	2	Di 10-12	GW2-B3810

Studiengang

1)	2)	3)	4)	5)	5a)	6)	7)	8)	9)	10)	
Veranstaltungs- kennziffer (VAK)	Veranstaltungsform	Titel der Veranstaltung (mit Kurzbeschreibung)		Veranstalter	Schwerpunkt und/oder Schulfach/ Lehrbereich/berufli- che Fachrichtung	Studiengabe	Eignung für Semesterstudien	Eignung für Schulstufe	Semester- wochenstunden	Termin	Raum
8800	PP	Projekt: Die Beatles (I. Projektsemester) Die Beatles		W. Breckoff H. Schmadtke (LB) A. Lieberg J. Lehöfer (T) H. Kasten (PL)	MU EGW	fwA	M, H	S1, S2	2	Di 15-17	GW2-A 4490
8801	AV	Soziologisch-historische Aspekte der Pop-Musik		W. Breckoff	MU EGW	fwA	M, H	S1, S2	2	Mo 15-17	GW2-A 4490
8802	AV	Pop-Musik im Unterricht		W. Breckoff	MU EGW	fwA	M, H	S1, S2	2	Mo 10-12	GW2-A 4490
8803	AV	Gruppenmusizieren: Beatles und ähnliches		A. Lieberg (LfbA)	MU	fpA	M, H	S1, S2	2	n. V.	
8805	AV	Pop-orientiertes Klavierspiel (Schulpraktisches Klavierspiel)		B. Wambach (LfbA)	MU	fpA	M, H	S1, S2	2	n. V.	
8800/4	T	Tutorium zum Projekt		J. Lehöfer (T)	MU	fpA	M	S1, S2	4	n. V.	
8806	AV	Aufnahmetechniken in Tonstudio und Musiklabor		G. Kleinen	MU	fpA	M, H	S1, S2	2	Di 17-19	GW2-Tonst
8868	AV	Einführung in Elektrobaßgitarrenspiel		H. Schmadtke (LB)	MU	fpA	M, H	S1, S2	2	n. V.	
8869	AV	Pop-Musik und Gruppenproduktion		H. Schmadtke (LB)	MU	fpA	M, H	S1, S2	2	n. V.	
8870	AV	Hörübungen und Grundlagen der Musiktheorie (Nicht nur für Projektteilnehmer)		F. Hoffmann (LB)	MU	fpA	M	alle	2	n. V.	
8871	AV	Einführung in Plektrumgitarre (E-Gitarre)		K. Buhä (LB)	MU	fpA	M	S1, S2	2	n. V.	
8882	AV	Schlagzeug / Percusion (Nicht nur für Projektteilnehmer)		H. Hoch (LB)	MU	fpA	M, H	S1, S2	2		
8899	AV	Lernen, Lehren, Unterrichtsgestalten		W. Breckoff H. Kasten (PL)	EGW MU	U	M, H	S1, S2	2	n. V.	

1)	2)	3)	4)	5)	5a)	6)	7)	8)	9)	10)
Veranstaltungskennziffer (VAK)	Veranstaltungsform	Titel der Veranstaltung (mit Kurzbeschreibung)	Veranstalter	Schwerpunkt und/oder Schulfach/ Lernbereich/berufl. Fachrichtung	Studienggebiet	Eignung für Semesterstudien	Eignung für Schustufe	Semesterwochenstunden	Termin	Raum
8800/4-1	T	FÖRTSETZUNG Projekt: Die Beatles Tutorium zum Projekt	N. N. (T)	MU		M		4		
8897	AV	Gruppenmusizieren	M. Galden (LB)	MU	fpA	M, H	alle	4		

1)	2)	3)	4)	5)	5a)	6)	7)	8)	9)	10)	
Veranstaltungskennziffer (VAK)	Veranstaltungsform	Titel der Veranstaltung (mit Kurzbeschreibung)		Veranstalter	Schwerpunkt und/oder Schulfach/ Lernbereich/berufli. Fachrichtung	Studiengabel	Eignung für Semesterstufen	Eignung für Schulstufe	Semesterwochenstunden	Termin	Raum
8816	AV	<u>Projekt:</u> Schulunterricht in Geschichte und Gegenwart. Beispiel Kunst - Beispiel Musik (3. Projektsemester)		G. Radtke (PL) W. Torkel (PL)	MU EGW	fwA U	M,H	S1,S2	4	Mo 16-19	GW2-A 4460
3737	AV	Auswertung von Unterrichtseinheiten		F. Hoenen (PL)	KU EGW	LF 1 U	M,H	S1,S2	2	Do 16-18	GW2-B 3780

1)	2)	3)	4)	5)	5a)	6)	7)	8)	9)	10)
Veranstaltungskennziffer (VAK)	Veranstaltungsform	Titel der Veranstaltung (mit Kurzbeschreibung)	Veranstalter	Schwarzpunkt und/oder Schulfach/Lehrbereich/berufl. Fachrichtung	Studiengang	Eignung für Semesterrufen	Eignung für Semesterrufen	Semesterwochenstunden	Termin	Raum
8807	S	Musik im 20. Jahrhundert. Historische, ökonomische, ästhetische, psychozoziale und politische Aspekte sehr widersprüchlicher Erscheinungsformen	G. Kleinen	MU EGW	fwA G	alle	alle	3	Di 10-13	GW2-A 4490
8808	S	Notenschrift, grafische Notation und Bild im Musikunterricht (mit Hospitationen)	G. Kleinen	MU EGW	fwA U	alle	alle	3	Do 10-13	GW2-A 4490
8809	KD	Doktorandenkolloquium	G. Kleinen	MU				2 (14-täg.)	n. V.	
8812	K	Analyse (III)	K. Mävers	MU	SP	H	S1,S2	2	Do 9-11	Bib1.,
8814	S	Musikunterricht in der Orientierungsstufe. Vergleichende Analyse neuer Konzepte (mit Unterrichtsberichten)	H. Lemmermann	MU	fwA	M,H	P,S1	2	Mi 15-17	GW2-A 4490
8815	S	Untersuchungen zur Geschichte der Schulmusik in Bremen und Umgebung	H. Lemmermann	MU	fwA	M,H	alle	2	Mi 17-19	GW2-A 4490
8817	KD	Kolloquium für Examenskandidaten	H. Lemmermann	MU		H	alle	2	n. V.	
8819	K	Einführung in musikwissenschaftliches Arbeiten unter besonderer Berücksichtigung der Bibliotheksnutzung	W. Krüger (LB)	MU	fwA	M	alle	2	Fr 10-12	Bib1.,
8848	KD	Kolloquium für Examenskandidaten	K. Mävers	MU		H	alle	2	n. V.	
8850	K	Einführung in Jazz und Pop-Musik (II)	H. Schmadtke	MU	fpA	M,H	S1,S2	2	Do 15-17	GW2-A 4490
8889	K	Instrumentensoziologie und Instrumentenkunde	H. P. Graf (LB)	MU	fwA	M,H	alle	2	s. Aushang	
8887	S	Musikgeschichte im Überblick	N. N. (LB)	MU	fwA	M,H	alle	3		
8888	S	Psychologische Grundlagen des Musikhörens	M. Hurte (LB)	MU	fwA	M,H	alle	2	Di 13.30-15	GW2-A 4460
8886	K	Frauen und Musik (I)	F. Hoffmann (LB)	MU	fwA	M,H	alle	2	Fr 12-14	GW2-A 4490

1)	2)	3)	4)	5)	5a)	6)	7)	8)	9)	10)	
Veranstaltungskennziffer (VAK)	Veranstaltungsform	Titel der Veranstaltung (mit Kurzbeschreibung)		Veranstalter	Schwerpunkt und/oder Schulfach/ Lernbereich/berufl. Fachrichtung	Studiengabel	Eignung für Semesterstudien	Eignung für Schulstufe	Semesterwochenstunden	Termin	Raum
		<u>Instrumentalunterricht</u> <u>Klavier</u>									
8837	U		E. Wagner (LB)	MU	fpA	alle	alle	4			
8838	U		E. Stütze (LB)	MU	fpA	alle	alle	6			
8839	U		R. Wittler (LB)	MU	fpA	alle	alle	6			
8840	U		G. Kloft (LB)	MU	fpA	alle	alle	8			
8841	U		M. Fette (LB)	MU	fpA	alle	alle	1			
8842	U		K. van Tricht (LB)	MU	fpA	alle	alle	6			
8843	U		R. Schuldt (LB)	MU	fpA	alle	alle	6			
8844	U		H. Perl (LB)	MU	fpA	alle	alle	6			
8845	U		N. N. (LB)	MU	fpA	alle	alle	24			
8835	U		K. Budach (LB)	MU	fpA	alle	alle	6			
8836	U		R. Bender (LB)	MU	fpA	alle	alle	4			
8856	U		B. Wambach (LfbA)	MU	fpA	alle	alle	18			
8857	U		H. Mävers (LfbA)	MU	fpA	alle	alle	12			
8858	U		G. Wolter (LfbA)	MU	fpA	alle	alle	12			
		<u>Gitarre</u>									
8859	U		A. Lieberg (LfbA)	MU	fpA	alle	alle	16			
8820	U		K. Buhè (LB)	MU	fpA	alle	alle	6			
8821	U		H. Kämpfer (LB)	MU	fpA	alle	alle	6			
8822	U		D. Rademacker (LB)	MU	fpA	alle	alle	8			
8823	U		H. Schönecker (LB)	MU	fpA	alle	alle	4			
8825	U		C. Kaiser	MU	fpA	alle	alle	6			
8826	U		P. Schröder (LB)	MU	fpA	alle	alle	4			

1)	2)	3)	4)	5)	5a)	6)	7)	8)	9)	10)	
Veranstaltungs- kennziffer (VKZ)	Veranstaltungsform	Titel der Veranstaltung (mit Kurzbeschreibung)	Veranstalter	Schwerpunkt und/oder Schulfach/ Lehrbereich/berufl. Fachrichtung		Studienggebiet	Eignung für Semesterstufen	Eignung für Semesterstufen	Semester- wochenstunden	Termin	Reum
		FORTSETZUNG Instrumentalunterricht - <u>Gitarre</u>									
8827	U		H. Sikor (LB)	MU	fpA	alle	alle	4			
8828	U		H. Memmen (LB)	MU	fpA	alle	alle	4			
8834	U		N. N. (LB)	MU	fpA	alle	alle	15			
8892	U	Gitarren-Gruppenunterricht für Primarstufen- Studenten mit Klavier als 1. Instrument (Anfänger)	M. Galden (LB)	MU	fpA	M,H	P	4	s. Aushang		
8891	U	Einführung in Blockflötenspiel	N. N. (LB)	MU	fpA	M,H	P	2	s. Aushang		
8852	K	Schulpraktisches Klavierspiel	G. Kretschmar (LB)	MU	fpA	M,H	alle	4	s. Aushang		
8853	K	Schulpraktisches Klavierspiel Jazz und Blues-Improvisation	B. Wambach(LB)	MU	fpA	M,H	S1,S2	4	s. Aushang		
8855	K	Schulpraktisches Klavierspiel Pop-Musik	E. Kröger (LB)	MU	fpA	M,H	S1,S2	4	s. Aushang		
8884	K	Schulpraktisches Klavierspiel Liedbegleitung/Improvisation	H. Mävers (LB)	MU	fpA	M,H	alle	4	n. V.		
8854	K	Schulpraktisches Gitarrenspiel Liedbegleitung	A. Lieberg	MU	fpA	M,H	alle	4	s. Aushang		
8898	K	Schulpraktisches Gitarrenspiel (für Anfänger)	M. Galden (LB)	MU	fpA	M	alle	4			
8824	U	Ensemblespiel für Gitarren und andere Instrumente	H. Schönecker (LB)	MU	fpA	alle	alle	2			
8872	K	Hörübung/Grundlagen der Musiktheorie (IV)	G. Wolter (LB)	MU	fpA	M	alle	4	s. Aushang		
8873	K	Hörübung/Grundlagen der Musiktheorie (III)	G. Reuter (LB)	MU	fpA	M	alle	2	n. V.		GW2-A 433o
8874	K	Hörübung/Grundlagen der Musiktheorie (III)	H. Storm (LB)	MU	fpA	M	alle	4	s. Aushang		
8875	K	Hörübung/Grundlagen der Musiktheorie (II)	W. Helbich(LB)	MU	fpA	M	alle	4	Di 15-19		GW2-A 433o
8876	K	Hörübung/Grundlagen der Musiktheorie (II)	F. Friedrich(LB)	MU	fpA	M	alle	4	MO 15-19		GW2-A 443o
8877	K	Hörübung/Grundlagen der Musiktheorie (I)	N. N.	MU	fpA	M	alle	4	s. Aushang		

1)	2)	3)	4)	5)	5a)	6)	7)	8)	9)	10)
Veranstaltungs- kennziffer (VAK)	Veranstaltungsform	Titel der Veranstaltung (mit Kurzbeschreibung)	Veranstalter	Schwerpunkt und/oder Schuljahr/ Lernbereich/beruf Fachrichtung	Studiengabel	Eignung für Semesterstufen	Eignung für Schulstufe	Semester- wochenstunden	Termin	Raum
		FORTSETZUNG								
8885	K	Hörübung/Grundlagen der Musiktheorie	G. Kögel (LB)	MU	fpA	M	alle	2	s. Aushang	
8846	T	Tutorium Hörübung/Grundlagen der Musiktheorie	B. Schlabach(T)	MU	fpA	M	alle	4		
8847	T	Tutorium Hörübung/Grundlagen der Musiktheorie	S. Schmerheim(T)	MU	fpA	M	alle	4	Di 14-18	GW2-A 446o
8860	K	Klangexperimente	G. Reuter (LB)	MU	fpA	M	alle	2	Mo 13- 14.30	GW2-A 449o
8861	K	Klangexperimente	L. Kögel (LB)	MU	fpA	M	alle	2	Mo 8-10	GW2-A 443o
8862	K	Klangexperimente / Gruppenmusizieren	N. N. (LB)	MU	fpA	M	alle	4	s. Aushang	
8863	K	Gruppenmusizieren/Klangexperimente	G. Krebschmar(LB)	MU	fpA	M	alle	2	s. Aushang	
8864	K	Leitung von Gruppenmusizieren	U. Hahn (LB)	MU	fpA SP	M,H	alle	4	s. Aushang	
8851	K	Gruppenmusizieren Ensemblespiel: Jazz	S. Busch (LB)	MU	fpA	M,H	SI, S2	4	s. Aushang	
8810	K	Leitung von Gruppenmusizieren (III)	K. Mävers	MU	SP	H	alle	2	Do 11-13	Bibl., 4. Eb.
8811	K	Musik und Bewegung (II + III)	K. Mävers	MU	fpA SP	M,H	alle	2	Di 12- 13.30	GW2-A 443o
8883	K	Musik und Bewegung, tänzerische Bewegungserziehung (Kompaktkurs)	. Chladek (LB)	MU	fpA SP	M,H	alle	2	s. Aushang	
8895	K	Rhythmik (SP Musik und Bewegung)	A. Modrow-Arcus (LB)	MU	fpA	M,H	alle	2	s. Aushang	
8866	K	Musik und Bewegung: Rhythmik	N. N. (LB)	MU	fpA SP	alle	alle	2		
8867	K	Musik und Bewegung: Tänzerische Bewegungserziehung	M. L. Schnettler (LB)	MU	fpA SP	M,H	alle	2	Di 12-1330	GW2-A 442o
8879	K	Komponieren für die Schulpraxis (III)	G. Krebschmar(LB)	MU	fpA SP	H	alle	2	Mo 17-18.30	GW2-A 433o
8880	K	Komponieren für die Schulpraxis (II)	G. Reuter (LB)	MU	fpA SP	H	alle	2	Mo 8-10	GW2-A 433o
8881	K	Komponieren für die Schulpraxis (I)	N. N. (LB)	MU	fpA SP	H	alle	2	s. Aushang	
8865	K	Leitung von Gruppenmusizieren	N. N. (LB)	MU	fpA	M,H	alle	2	s. Aushang	

1)	2)	3)	4)	5)	5a)	6)	7)	8)	9)	10)
Veranstaltungs- kennziffer (VAK)	Veranstaltungsform	Titel der Veranstaltung (mit Kurzbeschreibung)	Veranstalter	Schwerpunkt und/oder Schulfach/ Lehrbereichsref. Fachrichtung	Studiengbiet	Eignung für Semesterstudien	Eignung für Schulstufe	Semester- wochenstunden	Termin	Raum
8878	K	Analyse I + II	N. N. (LB)	MU	fpA	M	alle	4	n. v.	
8829	U	<u>Stimmbildung und Gesang</u>	E. Holzmann (LB)	MU	fpA	alle	alle	6		
8830	U		W. Büssenschütt (LB)	MU	fpA	alle	alle	8		
8831	U		C. Gergs (LB)	MU	fpA	alle	alle	6		
8832	U		I. Zahn-Wierands (LB)	MU	fpA	alle	alle	4		
8833	U		G. Riedel (LB)	MU	fpA	alle	alle	4		
8849		UNIVERSITÄTS-GHDR offen für Studierende, Dienstleister und Hochschullehrer	K. Mävers und Studierende	MU	fpA	alle	alle	2	Mo 17.30- 19.00	GW2-A 4490
8813		UNIVERSITÄTS-ORCHESTER offen für alle Studenten, Dienstleister und Hochschullehrer	K. Mävers	MU					Di 19- 21.30	GW2-A 4430



Personenregister

(Die in Klammern gesetzten Seitenzahlen beziehen sich auf das Hochschullehrer-Verzeichnis Seite 54-96)

Abdulhayoglu,S.	330
Abendroth	241
Abraham,Winnie	13
Adler,Heinz	20
Ahlers,Werner	50
Ahlert,B.	178, 179
Ahrbeck,B.	131, 141, 265, 266, 270
Ahrens,V.	222
Albers,Detlev	13, 32, 41, (54), 167, 245, 255
Albers,K.	297
Albrecht,Regina	44
Alexander,Richard	(74), 316, 318, 323, 328, 346
Alexis,C.	325
Alff,Wilhelm	(74), 119, 120, 165, 166, 313, 324, 343, 345
Ahlheit,Peter	(91), 278, 279, 305, 307, 308
Alzheimer	28
Amendt,Gerhard	(86), 277, 280
Ammerschubert,J.	44
Andrei,A.	286
Anzewski,Jerzy	(90), 288, 289, 290
Arndt,Fritz	36, (63), 192, 194
Arning,Friedhelm	41
Arnold,Ludwig	(79), 222
Artus,Hans-Gerd	(90), 272, 283, 284, 291
ABmann de Alcaberro	114, 136
Athenstädt,W.	357, 360
Aufschnaiter,von,Stefan	(64), (82), 115, 140, 147, 198, 200
Avaria de la Fuente,A.	(54), 311, 327
Baasen,M.	142, 143
Babendreier	29
Backes,Otto	(69), 230, 231
Backmann,Leonhard	(69)
Baer,W.	283
Bätjer,Klaus	201, 216
Bäuerle,M.	300
Bäuml.Christoph	18, 46
Bahr,Hans-Dieter	(88), 245
Bahrenberg,Gerhard	(54), 152, 154, 172, 245
Bahro,G.	161, 345
Baltschun,H.	271
Barkemeyer,R.	176, 177
Barloschky,D.	313, 343
Barnitzke,Sabine	44
Barth,Hans-Karl	(54), 154

Basler,H.-D.	127, 142, 264
Bastuk	28
Batard,B.	325, 330, 331
Battermann,M.	174
Bauckhage,Klaus	44, (96)
Bauer,L.	286
Bauer,Rudolf	(86), 278, 279, 281 282, 308
Baumgärtel, Frank	(85), 302, 303
Bauwens	105
Bechert,Johannes	(65), 118, 119, 127, 144, 275, 282, 344
Beck-Christensen,Astrid	36
Becker,Gerhard	(79), 220, 223
Becker,M.	301
Beer,K.-Th.	170, 171
Behnen,Konrad	(79)
Behr,v.,M	186, 281
Behrends,D.	168, 182
Behrendt	282
Behrens,Doris	38
Behrens,H.-J.	344
Beier,P.	305
Beiß,Almut	41
Beitle,K.	175
Bender	30
Bender,R.	366
Bendlin,Th.	294
Benthien,B.	316
Bents,H.	158, 181, 240
Beresniewicz,A.	290
Berger,Herbert	20
Bergmann,Helga	38
Bergmann,Klaus	21
Berndt,E.	345
Berndt,Hagen	(58), 205
Berndt,Jörg	(85), (90)
Berndt,K.H.	346
Bertzbach,A.	229
Beßlich,Philipp	(63), 191, 192
Bethge,U.	298
Beulshausen,G.	268
Beutler,I.	348
Beutler	232
Beyer,L.	296
Beyersmann,Detmar	(61), 214, 217, 219f
Beyrodt	29
Bibow,Walter	15
Biesecker,Adelheid	(92), 241, 242, 249
Biesecker,Bernd	23
Biesold,H.	138, 142, 263, 264
Billerbeck,Rudolf	(69), 228, 229

Binder,K.	302
Birr,K.-H.	350
Bischoff,H.	100, 152, 154, 172
Bislich,Roland	191
Blandow,Jürgen	(87), 277, 278, 280
Blank,E.	297
Bleck-Neuhaus,Jörn	(82), 199, 216
Bleich,Harry,E.	46
Blischke,K.	285
Blome	229
Blühm	30
Blumberg	106
Bock,Helga	39
Bodden,Heinrich	(63), 191, 192
Böckler,Christine	13
Böhm,F.	360
Böhm,K.	299
Boehm,Ulrich	(78), 157, 180, 181, 240
Boehme,Harald	(79), 220
Boehnke,Heiner	(74), 119, 275, 282, 344, 347
Boes,de,M.	164
Boetlicher	229
Böttcher,L.	223
Bolt,Peter	38
Bolte,H.	331
Bombeck,Inge	(72), 109, 349
Born,B.	296
Born,W.	297
Bornemann,L.	350, 358
Bose,B.	324
Bose,G.	341, 354
Boseck,Siegfried	(83), 197, 198, 214, 215, 219a
Boss,Ursula	21
Bothner,Peter	99
Boulboulle,Guido	(72), 155, 337, 340, 341, 351, 352, 354,356
Bouwer	228
Boy	236
Braband,H.	129, 141, 265, 266, 270
Brandt,K.H.	206
Braun,Siegfried	43, (95), 241
Breckhoff,Werner	(72), 362
Breitschuh,Gernot	(65), 114, 122, 124, 136, 137, 144, 146
Bremen,v.,R.	356
Bremer,K.	293
Breunig,Hans-Joachim	(61), 219b, 219e, 219g
Breunig-Lyriti	105, 106
Brock,A.	306
Brockmann,Anna-Dorothea	(87), 109, 121, 186, 239, 279, 280, 281, 308
Brockmann,A.	350
Brückner,H.A.	164

Brüggemann, Jürgen	39
Brüggemeier, Gert	(69), 229
Buchholz, W.	357, 360
Budach	29
Budach, K.	366
Budäus, Dietrich	(92), 254
Buddemeier, B.	140, 315, 325
Buddemeier, Heinz	(72), 347, 350, 356
Büllersbach	232, 234
Buer, A.	268
Bürger, Peter	(74), 313, 322, 343, 345
Büssenschütt, W.	369
Buhe, K.	362, 366
Buhl	232
Buldtmann, Christa	13
Bullerdiek, Jörn	44, 212
Bunke, H.	171, 173, 175, 184, 253
Bura, J.	278
Busch, Dirk, W.	(65), 123, 126, 276, 308
Busch, S.	368
Camra, Jiri, Josef	(54), 155, 167, 187
Caroli, Folker	(74), 323, 346
Cermak-Sassenrath, Ilse	(90)
Chladeck	368
Christiansen, H.	223
Christoph, B.	147
Cischinsky, N.	298
Conert, C.	113
Conert, Hans-Georg	(95), 163, 170, 171, 239, 252
Cordes	232
Cordes, Hermann	(58), 208, 209, 213
Cornelius, G.	204
Coy, W.	226
Crawford, D.	320
Cyrus	237
Dachwitz, H.	180
Dachwitz, Karin	43
Däubler, Wolfgang	(69), 229, 232, 234
Dahle, Wendula	(74)
Danika, P.	348
Daniliides, G.	124, 280, 330, 331
Danthony, B.	311, 321
Dasenbrook	27, 28
Daug, R.	285
Debusson, Rolf	37
Deckars, E.	110. 131. 135. 145

Degenaar,H.	358
Delhaes	105
Delhougne,Anke	43
Denneberg,Dieter	(79)
Denninger,J.	127, 330
Dereskewitz,B.	315, 322, 325
Derleder,Peter	(69), 230, 232
Dettmer	105
Deutsch	29
Deutsch,Michael	(79), 221, 227
Dickmann,E.	28, 120, 144, 151, 178, 245, 281
Diehl,Horst	(83), 199, 200, 203, 217
Dierking,J.	317
Dießenbacher,Hartmut	(87), 277, 279
Dieterich,J.	305
Dietrich,Helmut	22
Dietze,Lutz	(65), 124, 232, 234, 276
Dijk,van,A.	190
Dinkloh,W.	164, 311, 319
Dobat,A.	297
Döbbe,Ch.	271
Döbelin,Werner	14
Döhner,O.	112, 137, 138, 258, 259, 261, 262, 272
Dölp,W.	177
Döpp,Klemens	(63)
Dohr,R.	359, 360
Dombois	241
Dombrowski,Heinz-Dieter	(80), 195, 223, 224
Dossow,Karl	15
Drechsel,Reiner	(78), 116, 130, 178, 179, 185
Drechsel,Wiltrut	(65), 124, 178, 179
Dreyboldt,Wolfgang	(83), 120, 196, 215, 224, 226
Dröge,Franz	(74), 340, 353
Dubbels,Rolf	44, 207, 212
Dubbert,D.	280
Dubischar,Roland	(70)
Duderstadt,M.	359, 361
Duplitzer,Wilfried	19
Duwe,Gert	(73)
Dworatschek,Sebastian	(92), 228, 237, 249, 250
Ebeling,P.	164, 312, 328
Eckenroth-Wagner,R.	146
Eckert,A.	213, 214, 254
Eggers-Delahaye.F.	325
Eggert,H.	152
Ehrenstein,von,Dieter	(83), 197, 198
Ehricke,K.	191
Ehrig	251
Eichwede,Wolfgang	(55), 155, 161, 339

Eickhorst,R.	286
Ellinghausen,P.	339
Elsner,Gine	(95), 199, 200, 217, 235
Emmerich,Wolfgang	(75), 156, 339, 344
Ende,v.d.,A.	359
Enders,K.	299
Engelhard,H.	178, 179
Engelmann,P.	201
Entrich,Hartmut	(59), 209, 213, 214
Erbe,H.	178, 179, 186
Ernst	254
Eschenröder,Chr.	301
Esters,Ernst-August	(65), (85), 120, 126, 298, 300
Etzoldt,H.J.	174
Faulstich,G.	129, 141, 265
Feest,Johannes	(70), 229, 234, 319
Feige,W.	208
Feigel,M.	219d
Feldhaus,J.	170, 171
Feldmann,Heinz	33
Felip,I.	329
Fette,H.	366
Feuser,Georg	33, (58), 121, 126, 138, 146, 261, 262, 267, 271
Fichte,H.	164, 190, 311, 319, 345
Fieblinger,Günter	(55), 132, 172, 174, 198
Fink,R.	176
Firke,H.	166
Fischer,H.Wolfgang	(80), 220, 221, 222
Fischer,Wolfgang Christian	(55), 169
Flatow,G.	175
Flatow,v.,S.	167, 171
Flau,K.-H.	121, 142, 356
Flohr,Hans	(59), 203, 204, 206, 211
Förster,Evelyn	43
Forytta,Claus	(65), 110, 135, 140, 141, 144, 149
Francke,Robert	(70)
Frank,Inge	37
Franke	252
Franke,R.	225
Franzbach,Martin	(75), 164, 311, 312, 327
Freimuth	242, 249
Frese,H.	301
Frese,M.	301, 303
Freyholdt,von,Michaela	(88), 239, 243, 280
Friedel	251
Friedrich,A.	307
Friedrich,F.	367
Friese,Hildegard	(55), 169

Fröleke,H.	128, 169
Frommann,A.	155, 339
Frommholdt,J.	149
Fuchs,A.	115, 276
Füchs,R.	165
Fuhrmann,A.	174
Gabel	231
Gabel,Detlef	(61), 217, 219b
Gabele,I.	136
Gabele,Paul	(65), 135, 136
Galden,M.	363, 367
Gallas,Helga	(75), 109, 304, 315, 342
Gamst,Jens	(80), 220, 221, 222
Garbe,F.	168, 182, 225, 252
Gass	229
Gatter,F.	166, 317, 319
Gattig,E.	146
Gausepohl,Rainer	14
Gebhardt	30
Gehring,H.	226
Geiss,Immanuel	(55), 165
Geissler,B.	157, 180, 240
Gelis	28
Georgi,Ullrich-Eberhard	14
Gergs,C.	369
Gerke,H.J.	360
Gerl,Herbert	(91), 305, 307
Gerritzen,G.	288
Gerstenberger,Heide	(92), 120, 128, 159, 183, 238, 253
Gerwin,W.	186
Gessulat,S.	124, 189, 258, 272, 273
Gierschner,Brigitte	14, 33
Glass,Christian	(91), 278, 306, 307
Glause,P.	104, 105, 228
Goddar,B.	277
Göbbel,Narciss	(75), 340, 353
Götze,K.H.	345
Gosau,B.	109, 119, 144, 346
Gotthold,Jürgen	(70), 233, 234
Gottschalch,Wilfried	(85), 303
Grabitz-Gniech,Gisla	(85), 300, 303
Grabke,E.	277
Graf,H.P.	365
Graf,Ulrich	(55), 174
Grauerholz,B.	197
Grauert,W.	313, 322, 343
Grenzdörffer,Klaus	(93), 241, 242, 248, 249
Grieme,W.	171, 175, 183, 253
Griep,W.	337, 351
Griesche,D.	306

Griesche, Heike	19
Grimme, L. Horst	(59), 204, 213, 214
Grohnfeldt, A.	176
Gronewold, Helmut	46
Gronwald, Detlef	(78), 116, 178, 179, 185
Grosscurth, U.	340, 353
Gruber, W.	153
Grubitzsch, Helga	(75), 225, 245, 255, 315, 322, 324, 325
Grünwaldt, H.	337, 351
Guderian, I.	169
Güldenpfennig, S.	283
Günther, Peter	23, 101
Guerrero, A.	312, 327
Güse, Klaus	21
Gutmann, F.	136
Haake, R.	280
Haase, W.	267, 268
Haefner, Klaus	(65), (83), 109, 118, 122, 127, 227
Hägermann, Dieter	(55), 152, 165
Härtl-Görges, Sabine	43
Häußermann, Hartmut	(88), 242
Haferkamp, Hans J.	(88), 236, 247
Haferkorn, H. J.	(66), 118, 119, 124, 308
Hagedorn, Günter	(90), 286, 287, 292
Hahn, Manfred	(88), 163, 165, 239, 240, 245, 252, 253, 324
Hahn, U.	368
Hainke, W.	360, 361
Halm, Gerhard	20
Hammer, G.	338, 352
Hanisch-Appeldorn, L.	41
Hannich, H.	298
Hansel	28
Harders, Nikolaus	(55)
Harjes, Chr.	312, 327
Harre, M.	277, 282
Harrison, B.	320
Hart, Dieter	(70), 229
Hartmann, W.	115, 127, 276
Hartz, R.	116, 185
Hauchler, I.	167, 186
Haupt, Heinz-Gerhard	(75), 163, 240, 253, 313, 322, 324, 343
Hebel, P.	261, 262
Heer, H.	185
Hegenwald, P.	111, 139, 336
Heidbreder	201
Heide, Holger	(93)
Heidemann, E.	99
Heidenheimer, A. J.	281
Heinsohn, C.	320, 325, 329
Heinsohn, Gunnar	(87), 277

Heinz,Walter,R.	(85), 186, 275, 300, 301
Heinze,H.	342
Heinzerling,P.	219
Heisig,U.	157, 180, 240
Helbich,W.	367
Hellige,Hans-Dieter	(63), 193, 195, 241
Helwig,R.	307
Henning,Joachim	(80), 220, 223
Hennig,N.	285
Henschen,H.	185
Hering,	30
Herlyn,A.	148
Hermann,Ulrich	(66), 110, 118, 131, 135, 145
Hermes,C.	360
Herms,Dieter	(75), 164, 311, 316, 317
Herrlich,Elke	14, 32
Herrlich,Horst	(80), 221, 222
Herrlich,Karl-Heinz	15
Heseler	241
Hesslinger	104
Hetzer	28
Heydemann,E.	313, 325
Heygster,G.	100
Heyse	29
Heyser,Wolfgang	(59), 202, 205
Hickel,Rudolf	(93), 251
Hildebrand-Nilshon,M.	270, 271
Hildebrandt,Armin	(59), 202, 203, 204, 211
Hildebrandt,U.	175
Hindrichs,Wolfgang	(91), 305, 306
Hinrichs,P.	155
Hinrichs,T.	168, 187
Hinrichsen,Diederich	(80), 191, 221, 224
Hinz,Manfred	(70), 231, 234
Hobelmann	28
Hock,H.	362
Höfer,R.	356
Höflich,U.	127, 330
Hönen,E.	355, 364
Hönerloh,Heinrich	(63), 193
Hoerder,Dirk	(75), 164, 311, 312, 319, 321
Hörmann,Günther	43
Hörmann-Skalla,Helga	43
Hoffacker,Helmut	41
Hoffacker,Werner	18
Hoffmann	30
Hoffmann,F.	362, 365
Hoffmann,Reinhard	(70)
Hoffmann,Rudolf-E.	(80), 203, 221, 222, 224, 304
Hoffmann,S.	316

Hoheisel, Jürgen	36
Hoitsch, Hans-Jörg	(93), 250
Holl, Karl	(55)
Holsten, J.	205
Holzappel, Günther	(91), 278, 305, 307
Holzmann, E.	369
Homburg, Gerhard	(58), 125, 130, 138, 261, 262
Hoppe, M.	180
Horneffer, Klaus	37, (80), 195, 222, 224
Hübner, Werner	(59), (66), 121, 126
Hüttner, Manfred	(93), 248, 250
Huffschnid, Jörg	(93), 234, 248, 251, 256
Huisken, Freerk	(66), 119, 127, 131, 155, 167
Huppertz, Hermann	(80), 220, 223
Hurlebusch	104
Hurte, M.	365
Ilg, C.	189
Isbrecht, Klaus	36
Isenberg	230
Jacob, X.	315, 322
Jacobassa	104
Jaeger, Hans-Wolf	40, (75), 337, 344, 351
Jaeger, Nils	(61), 219c, 219g
Jäger, Helmut	43
Jaisli, Walter	(83), 196, 197, 199, 201
Janknecht	229
Jantzen, Wolfgang	(58), 112, 120, 125, 137, 145, 258, 259, 260, 271
Jaroslawska, Halina	(93)
Jaroslawski, Ian	(56), 120, 160, 234, 248, 250, 254
Jaska, I.	283
Jasper, H.	360
Jastorff, Bernd	(61), 199, 217, 219b
Jaudas	157, 180, 240
Jelinski, B.R.	223
Jeske, Arnold	33
Joachim, C.	189
Jöhnk, Antje	41
Joerges, A.	312, 321
Joerges, Christian	(70), 229, 231, 232, 245
Jonas, Berthold	(90), 135, 148, 288, 290
Jonat, H.	207
Jürgensen, F.	357
Jukas, E.	302
Jung, R.	127
Jung, W.	347, 360
Jurkscheit, H.J.	288
Just, Eberhard	(61), 219d, 219e

Kähler,Wolf-Michael	23, 100, 275
Kämmerer,M.	157, 346
Kämper,H.	366
Kahnwald,M.	179
Kaifi	28
Kaiser,C.	366
Kalmbach;Peter	(95), 241, 255
Kampe,N.	330
Kappes,Kurt	(66), (85), 124, 237, 281, 303, 304
Kasche,Volker	(59), 204
Kasten,H.	362
Kats,W.	348
Keil,Annelie	(87), 124, 178, 179, 237, 279, 281, 304
Keiler,P.	299, 303
Keller,Ch.	155
Kempf,H.D.	307
Kessel,R.	213
Kieselbach,Th.	303
Kinder,Hans-Peter	(81)
Kinter,J.	340, 354, 360
Kirchner,G.	198
Kirschke,Heinz-Ulrich	23
Kissel,Gerhard	27
Klatt,W.	190
Klecha,J.	284
Kleepe,Hilde	33
Kleiber,D.	299, 301
Klein-Schonfeldt	230
Kleinen,Günter	(73), 362, 365
Kleinschmidt,Ursula	23
Klink,Job-Günther	(66), 122, 128, 223
Kloft,G.	366
Kloft,Hans	(56)
Knieper,Rolf	(70), 230, 232
Knoch	30
Knoll	29
Koch,Hans-Jürgen	38
Koch,R.	359
Koch,V.	174
Kögel,G.	368
Köhler,H.	212
Köhler,Rolf	46
König,B.	341, 354
Köper,J.	157, 338, 352
Körber,K.	305
Köthe,G.	186
Kohlmüller,Ludwig	18
Kohlrausch,D.	162, 188
Komar,R.	356, 357
Koopmann,K.	160

Koopmann,Klaus	245
Konitzer,M.	299
Konrad,E.	226
Kortum,D.	167
Krämer-Badoni,Thomas	(88), 228, 242
Kränicke,B.	359
Krausen	232
Krause,C.	299
Krause,Detlef	(88), 237, 238, 245, 249, 250
Krause,Ulrich	(81), 221, 222
Kreeb,Karl-Heinz	(59), 202, 205, 209, 213
Kretschmann,Rudolf	(58), 125, 126, 141, 148, 265, 266, 269, 270
Kretschmar,G.	367, 368
Kreye,Horst	(76), 145, 346
Kröger,E.	367
Krogmann,Werner	(76)
Krist,U.	191
Krohn	106
Krüger,H.	29, 123, 178, 179, 180, 275
Krüger,Holger	20
Krüger,Marlies	(88), 228, 247
Krüger,W.	365
Krüger-Antze,Beatrix	40
Krüger-Müller,Helga	(78)
Krugmann,M.	318
Kuby,Thomas	172
Kuckertz,M.C.	313, 322
Kühnel,H.	279, 308
Küppers	237, 238, 249, 250
Kuhlenkamp,Detleff	(91)
Kuhna-Schmitter,R.	359
Kuhr,G.	277
Kunz-Bürgel,B.	153
Kunze	230
Kunze,Oskar	40
Kurth,Ina	(81), 223, 224
Kurth,Ulrich	(86), 118, 130, 144, 153, 162, 188, 189
Kurz,Heinz	(93), 228, 251, 256
Kutscha	228
Kutsupis,A.	168, 186
Kutsupis,Sigrid	40
Kyek,H.	277
Ladeur,Karl-Heinz	(70), 233
Lampe,G.	169, 185
Lamprecht,Günter	23, (86), 101
Lange,Hellmuth	(84), 214, 215, 243
Lange	30, 237
Lange,U.	291
Lankenau,P.	223
Laube	279

Lautmann,Rüdiger	(71), 230, 232
Lazzerini-Barriga,S.	251
Leibfried,Stephan	(87), 277, 278, 281, 282
Leibfritz,Dieter	(62), 219a, 219b, 219f, 219g
Leinberger,M.	277
Leithäuser,Gerhard	(94), 163, 239, 251, 252
Leithäuser,Thomas	(85)
Lemmermann,Heinz	(73), 365
Lemper,Alfons	(94), 254
Lenzen,R.	128, 169
Leppek,Hildegard	20
Leuze,Eva	(56), 153, 154
Libertin,Karin	19
Lichtenberg,Hagen	(71), 229, 231, 234, 245, 256
Liebberger,H.P.	174
Liebe-Harkort,Klaus	(76), 330, 331
Lieberg,A.	362, 366, 367
Liedloff	104
Lindenau,Volkmar	(81), 222
Lisch,Ralf	101
Littek,Wolfgang	(78), 157, 161, 180, 181, 187, 240
Löffler,I.	339
Löhr,K.P.	226
Lösch,K.	154
Lohs,Ute	39
Lohöfer,J.	362
Lommatzsch,E.	129, 138, 139, 141, 261, 262, 266
Lott,Jürgen	(86), 189, 190
Luczak,Holger	(96)
Ludwig,Karl-Heinz	(56), 152, 165
Ludyk,Günter	(63), 193, 194
Lück,Manfred	20
Lüddecke,G.	293
Lüther,L.	153
Lutze	29
Maaß,Christel	23
Maaß,Hans-Heinrich	13, 33
Maass,Th.	138, 261
Machtan,L.	111, 139, 157, 336
Mader,Wilhelm	(91), 305
Männche,K.H.	290
Mävers,H.	366, 367
Mävers,Klaus	(73), 148, 365, 368, 369
Manske,Ch.	120, 121, 123, 127, 138, 142, 145, 147, 148, 261, 262, 263, 269
Markus,Ernst-August	21
Marquard,E.	189
Marsollek,K.	293
Marte,Gert	(64), 193
Martensen,D.	113, 171

Martini, Jürgen	(76), 311, 317, 321
Martinsen, J.	164, 226
Marzahn, Christian	(87), 236, 277, 278, 279, 307, 308
Mathis	29
Matthies, Hermann	13
Matthies, Klaus	(66), (73), 149, 356, 357
Matthiesen, G.	102
Mau, F.-P.	317
Mayer	29
Mayer-Henricy, Adalbert	(83), 195, 196
Maywald, C.	199
Meese, Günter	21
Meinken, K.	297
Meinken, Ursula	(56), 176, 177
Melchiorre	29
Memmen, H.	367
Menk, Antje-Katrin	(76), 330
Menzen, V.	282
Menzner, H.	299
Merkel, Johannes	(87)
Merten, Knut	(81), 221
Metscher, Thomas	(76), 313, 314, 316, 317, 318, 322, 343
Meyer, A.	348
Meyer, D.	299, 302
Meyer, G.	219b
Meyer, Harry	18
Meyer, Hartmut	36
Meyer, Jürgen, A.E.	(71), 229, 233, 234
Michelsen	279
Mielke-Lumm, Selma	20
Milhoffer, Petra	(66), 110, 126, 132, 135, 142, 143, 145, 146, 149, 232
Milnera, Stanislav	(56), 176, 177
Missol	29
Mitchell, K.	319
Modrow-Artus, A.	368
Möckel, W.	300
Moll, Ursula	19
Moll, Reinhard	43
Moser	236
Mossakowski, Dietrich	37, (59), 205, 206, 208, 212
Mückenberger, Ulrich	(71), 228, 232
Müller, Hans-Dieter	43
Müller, J.	167, 180, 212, 304
Müller, L.	283, 285
Müller, Michael	(73), 340, 353, 356
Müller, N.	226
Müller, R.	113, 282
Müller, Rainer	(56), 170, 171, 177
Müller, U.	122, 142, 264
Müller, Wilfried	(64), 191, 193, 195

Müller-Isenburg,Renate	(56), 111, 139, 161, 164, 311, 312, 336, 340, 345, 353
Münzner,Hans-Friedrich	(81), 115, 140, 148, 200, 221, 223
Müser,M.	210
Mützelburg,Dieter	41, 114, 122, 144
Murna,H.	113, 170, 171
Nake,Frieder	(64), 193, 226
Natenbruk,R.	278, 282
Navarro,Jose M.	(76), 164, 311, 312, 316, 327, 328
Nehrkorn,Alexander	(60), 204, 205, 213, 217
Neindorf,von	28
Neuendorf-Bub,Brigitte	(87), 277, 280
Neumann,E.	158, 181, 240
Neustädter	234
Newrzella,R.	141, 265, 266, 270
Niedderer,Hans	(66), (83), 195, 201
Nievers,K.	340, 352
Nitzsch-Berg,Helga	277, 282
Noack,Cornelius	(83), 196, 197
Noll,Peter	(64), 192, 194
Nutbohm,Hans-Walter	(73)
Oeljeklaus,Eberhard	(81), 220, 223
Oelsnitz,v.d.,G.	208
Oenning,K.	174
Ortmann,Friedrich	(78), 116, 130, 185
Ortmann,Hedwig	109, 116, 119, 184
Oshiro,J.	329
Osius,Gerhard	(81)
Osten,C.	207
Osterland,Martin	(96)
Otten,Peter	18
Paatz,E.D.	158, 181, 240
Paegelow,Helmut	50
Päsler,J.	340, 353, 359
Pahl,K.P.	207
Pahl,W.	223
Papke,M.	213, 214
Paschke,P.	162, 188
Passarge,Elfriede	38
Paul,H.	109, 349
Paul,Lothar	(76), 313, 343
Pech,H.	174
Peitgen,Heinz-Otto	(81), 221
Perl,H.	366
Perl,I	142, 143, 145
Peschke,M.	325
Peter,Lothar	(88), 236, 244

Peter, Helge-Ulrike	(78)
Peters, R.	316
Petrat, Gerhard	(67), 119, 122, 347
Petrov, L.A.	219c
Pezoa, L.	255, 312, 329
Pfeiffer, Karlheinz	(60), 203, 206, 209
Pfeiffer, L.	292
Pfingsten, K.	129, 142, 264
Pieper, G.	164, 311, 319
Plath, Peter	(62), 219a, 219c, 219g
Podolski, Hannelore	41
Pönitz, M.	175
Pötschokat, K.	112, 125, 137
Pohl	237, 249, 250
Pohl, R.	300
Polzin, M.	147
Pophanken, H.	321
Popovic, Dobrivoje	(64), 192, 193, 194
Porst, Hans-Eberhard	(82), 220, 222
Pouradier-Duteil, Françoise	(76), 316, 323
Pralle, E.	186, 281
Preuß	27
Preuß-Kieppenberg, Ingrid	41
Preuß, Otmar	(67), 111, 123, 133, 139, 149, 155, 156, 336, 339
Preuss, Ulrich-K.	(71)
Preuß, V.	300
Prigge, Rolf	13
Proksch	282
Pscheidl, G.	341, 354
Pugmire, L.	320
Pyko, Ulrich	50
Quensel, Stephan	(89), 237
Quinteros-Yanez, L.	(89), 235, 246
Qureshi	30
Rache, H.	138, 139, 141, 261, 262, 265
Rademacker, D.	366
Radtke, G.	355, 364
Radzun	112, 137, 258
Räuchle, C.	342
Rath, H.	298
Rathke, U.	155, 339
Rau, P.	128, 183, 253
Rauner, Felix	(79), 116, 123, 180, 185
Rebentisch, M.	154
Rehling-Salffner, Ruth	(67)
Rehkugler, Heinz	(94), 248, 254
Reible, R.	303
Reichelt, D.	283, 284

Reichelt, Helmut	(89)
Reichmann, E.	112, 122, 137, 144, 258, 259
Reinhold, Karl-Leonhard	37
Reinke, Wilhelm	(58), 125, 138, 139, 141, 261, 262, 265, 266
Rensing, Ludger	(60), 204, 211
Renschmid, W.	344
Rettig, M.	337, 352
Reuter, G.	367, 368
Rexilius, G.	302
Rey, L.	325, 348
Richard, Jörg	(67), 114, 124, 136, 147, 173, 347
Richter, Dieter	(77), 344
Riedel, G.	369
Rieger, E.	277
Riekens, Reinhard	(62), 116, 117, 120, 124, 125, 126, 128, 130, 214, 217, 218, 219c
Rieks, H.H.	199
Rinken, Alfred	(71), 229, 230
Rißmann-Eichwede, Erika	43
Ritter, K.	270
Röder, G.	166, 360
Roehl	248
Rösenthaler, Gerd Volker	(62), 219, 219b, 219e
Rößler, H.J.	158, 181, 314, 319
Rohlf, W.	294
Rohlf, H.J.	138, 261
Rohr, Barbara	(58), 110, 125, 135, 142, 146, 263, 264, 271, 316
Roloff, Otto	(94)
Roman	28
Roos, Paul	(82), 221, 222, 223
Rotermund, H.	228, 317, 344
Roth, Gerhard	(60), 203, 204, 211
Roth, Leo	(67), 131, 275, 308
Roth, S.	111, 139, 156, 336
Rothamel, Joachim	46
Roy, Sarbesh Chandra	(64), 192, 194
Rüdebusch, E.	313, 318, 322, 343
Rühlemann, Ingrid	41
Rübmann, Helmut	(71), 229, 233
Ruprecht, W.	351
Ruthke, Herbert	40
Ryder, Peter	(83), 197, 198, 219d
Sabaß, M.	219d
Sakuth, Peter	14
Salanczyk, A.	299
Sanchez, H.	166
Sander, S.	140
Sandkühler, Hans Jörg	(89), 161, 243, 244, 337, 351
Sass, E.	361

Saurien,D.	157, 181, 240
Sautermeister,Gerd	(77)
Scanlon,P.	320
Schade	105
Schäfer,Heinz	(94)
Schäfer,Rüdiger	(82), 191, 195, 220, 224
Schäfer,Wolfgang	36, (56), 161
Schafmeister,Peter	(89)
Schaub,Margot	37
Schauz,Karl	(60), 202, 203, 205
Scheer,Jens	(84)
Schefold	229, 230
Scheerer	237
Scheland,W.	153
Schellhase,F.	358, 361
Schellinski,K.D.	291
Schelz	236
Schenk,Irmbert	(77), 324, 347, 356
Schierenbeck,C.	290
Schiff,Bernhard	(67), 120, 122, 130, 166, 275, 276
Schilling,P.	148
Schimmel,K.	178, 179
Schindler,M.	300
Schindler,Manfred	(82), 115, 140, 200, 222, 223
Schirmer,Michael	(60), 201, 202, 208, 216
Schirmer,U.	112, 137, 258, 259, 270
Schlabach,B.	368
Schlage,Ch.	169
Schliwa,Werner	(60), 203, 208, 210
Schlout,Werner	44, (60), 207, 208, 212, 304
Schlüter,Anne	38
Schlutz,Erhard	(91), 305
Schmadtke,H.	362, 365
Schmerheim,S.	368
Schmidt,D.	183, 248, 253
Schmidt,Alois	(57), 154
Schmidt,Eike	(71), 230, 233
Schmidt,Jörg	(57), (67), 114, 124, 131, 136, 151, 173, 200
Schmidt,J.	159
Schmidt,P.	340, 353
Schmidt,Wolfgang	18
Schminck-Gustavus,Chr.U.	(71), 228, 234, 235, 246
Schmitt,R.	109, 349
Schmitter,R.	163
Schmitz,Wolfgang	14
Schmitz-Feuerhake,Inge	(84)
Schneelee,Michael	19
Schneider	277
Schneider,G.	281
Schneider,K.	293

Schneider,R.	294
Schneider,Thomas	27
Schneider,W.	126, 270
Schnettler,M.-L.	149, 368
Schnittger,H.	229
Schodde,Klaus	14, 32
Schöck,E.C.	165, 235, 246
Schömel,W.	337, 351
Schönecker,H.	366, 367
Schönharting,W.	111, 139, 157, 336
Schönwälder,Hans-Georg	(67), 115, 127, 128, 276
Schöttgen,Marion	13
Schöttler,P.	238, 253, 324
Schöttler-Boll,D.	340, 353
Scholz,H.	124, 147, 276
Schomerus-Gernböck,L.	153
Schott,W.	340, 353
Schrempf,A.	216
Schrewe,E.	298
Schriefer,Th.	209
Schröder,Almuth	(57), 176
Schröder,Dirk	19
Schröder,Dörte	40
Schröder,P.	366
Schröer	243
Schroer,Wolfram	(62), 219a, 219f, 219g
Schröter,G.	163
Schui,Herbert	(94), 251
Schuldt,R.	366
Schulke,Hans-Jürgen	(90), 283, 284
Schulke,J.	112, 125, 137, 258, 260, 290
Schultze,H.J.	283, 284
Schultze,J.	337, 351
Schulz,Gerhard	39
Schulz,A.	116, 117, 125
Schulz,E.	112, 137, 258, 259
Schulz,H.	162, 188, 190
Schulz,U.	342
Schulz-Eckloff,Günter	(62), 219c
Schumann,Karl-F.	(71), 230, 234
Schumann,Michael	(96)
Schwarz,M.	278
Schwarzwälder,Herbert	(57)
Schwedde,Hannelore	(68), (84), 115, 131, 140, 145, 147, 151, 200
Schwegler,Helmut	(84)
Schwiering,Dieter	(94), 228, 248, 256
Schwill,Wolf-Dietrich	23
Seibt,Peter	(57), 160, 161
Seidel,H.J.	153, 197
Semmelroth,F.	166, 319

Senghass,Dieter	(89), 243
Shams,Rasul	(94), 248, 256
Shiple, E.	320
Siegert,Wolff	(84), 197
Sieveking,Klaus	(72), 230
Sievers,M.	358, 359
Sikor,H.	367
Silz	28
Simhan,Krishna	32, (84), 195, 196, 198
Simon,B.	277
Sittermann,Lili	37
Sobotta,W.	192
Sörgel	248
Sohn-Rethel,A.	168, 182, 225, 252, 304
Soitzek,D.	285
Sonnenfeld,K.	358, 359
Soyka,Elisabeth	29
Spangenberg,C.	160
Spengemann-Bach,I.	297
Spranger,P.	298
Springer,J.	191
Stach,K.H.	159, 183
Stahl,B.	129, 268
Staude,Wilfried	(84), 195, 198
Steenblock,Reinhard	13
Steiger,Otto	(95), 168, 182, 225, 252, 256
Stein,R.	302, 303
Stein,Rudolf	(85)
Steinberg,Hans-Josef	38, (89), 166, 236
Steinbrecher,C.	311, 319
Steiner,Manfred	(95), 228, 254
Steinfort,H.	132, 145
Stemme,Fritz	(86)
Sterzik,Jürgen	20
Stöcker,Hermann	41, 110, 135
Stöppler	248, 250
Stollmann,R.	339
Storm,M.	367
Straka,Gerald	(68), 115, 128, 131, 187, 275, 276, 308
Streckert,Liese-Lotte	(77), 345
Streubel,W.	313, 317
Strümpler,H.	142, 143, 148
Strubelt,Wendelin	13, 32, 33, (89), 242
Stuby,Gerhard	(72), 230
Stütze,E.	366
Suchodolski,G.	148
Szabo	278
Szankay,Zoltan	246, 255

Taubmann,Wolfgang	(57), 152, 154
Teggemann	104, 105, 106
Teggenthien,Ursula	20
Tempelmann,H.	294
Teubner,Günther	(72), 229, 231, 235, 245
Thiele,Charlotte	27
Thiemann,Wolfram	(62), 201, 208, 215, 216, 219f
Thomsen,M.	226
Thomssen,Wilke	(92), 306
Thoss,Peter	(72), 229, 232, 233
Thyssen	105
Tiefensee,H.-Joachim	14
Timm,Jürgen	13, 32, (82), 223
Törl,H.	338, 352
Tolle,Ch.	177
Tolle,J.	285
Tolossa,F.	275, 314, 320
Torkel,W.	355, 364
Tretow,Sigrid	13
Tricht,van,K.	366
Tschamundjiova	177
Tsiakalos,Georgios	(60), 206, 207
Twardowski,Z.	289
Ubbelohde,Reiner	(68)
Ubbens	29
Übers,R.	216
Ulrich,G.	296
Ulrich,Hans-Dieter	22
Ulrich,L.	175
Umbreit,W.	184
Ungerer,Dietrich	39, (90), 286, 290
Vajda,Mihaly	(54)
Vater,Diedrich	(77), 114, 136, 137, 146, 312, 316, 321
Vazquez,G.	329
Veiga,da,A.G.	329
Verhelst,Ernest	50
Vetter,Günter	(68), (86), 118, 124, 133, 147, 149, 303
Vetter,K.	337, 351, 358
Vicker,M.	206
Vietor	29
Vinnai,Gerhard	(68), (86), 124, 302, 304, 315, 342
Völker,K.	339
Voelkner,W.	121, 174
Voermanek,Erik	14
Vogel	28

Voigt, Annemarie	13
Voigt, Bodo	(79), 111, 122, 128, 139, 156, 183, 184, 336
Voigt, Wilfried	(92), 159, 238, 253, 305, 306
Volz, R.	157, 180, 240
Voss	233
Voss, H.D.	357, 360
Vofßberg, H.	280
Wagner, E.	366
Wagner, Karl-Heinz	40, (77), 316, 317, 318, 323, 328, 346
Wagner, Wilfried	33, (57), 153
Wahler	28
Wahsner, Roderich	(96), 233, 234, 241
Wald, M.	285
Walsdorff	28
Walter, Hubert	(60), 205, 206, 210, 211
Waltz, Matthias	(77), 315, 322, 325, 342
Waltz, P.	304
Wambach, L.	362, 366, 367
Wanczek, Karl-Peter	(62), 219d, 219e, 219f
Wapler, Gerald	23, 99
Warncke, Ernst-August	39
Wasiljeff, Alexander	(64), 192, 194
Watson, Ian	(77), 313, 317, 318, 343
Weber	282
Weber, J.	337, 351
Weck, Manfred	(77), 110, 111, 135, 139, 156, 336, 345, 346
Wedemeier-Marwick	178, 179
Wegener, S.	300
Wehkamp, K.-H.	280
Wehmeyer, Peter	13
Wehrse, R.	199
Weibezahn, Roland	23, 100
Weichelt, Andreas	22
Weickel, B.	286, 287
Weickhart, D.	177
Weidemann, Gerhard	(61), 202, 203, 204, 209, 212
Weinberg, P.	284
Welke	30
Wendisch	233
Wenske	27
Wenzel, Eva Maria	18
Werner	228, 237
Wesemann, M.	116, 217, 218
Wessels, Bodo	(68), 113, 170, 171, 177
Weymann, Ansgar	(92), 305, 306
Wieke, T.	337, 351
Wiezorek	28, 104
Wiegand, Manfred	(90), 288
Wiesner, H.	140

Wihstutz,Volker	(82), 222
Wilkening,Rüdiger	(77), (95), 344
Wille,Regina	(62), 115, 140, 200, 216, 218, 219e
Winter,A.	311, 320
Winter,Gerd	(72), 230, 231
Wirth,Margaret	(57), 155, 160, 235, 245, 255
Wischermann,U.	116, 128, 184
Wischnewsky,Manfred	(82), 219d, 222
Witte,Harald	(61), 202, 205
Wittich,U.	138, 261, 262
Wittkowsky,Alexander	13, 32, 33
Wittler,R.	366
Wöhleking,W.	114, 136, 173
Woehrle,Dieter	(63), 219b, 219e, 219f
Wölcke,K.H.	164, 347, 356
Wokittel,Horst	(68), 144, 119, 127, 128, 137
Wohlmuth,Karl	(95)
Wolf	29
Wolf,M.	155
Wollenberg,Jörg	(92), 278, 307
Wollenweber,B.	320, 325, 329
Wolter,G.	366, 367
Wrase,G.	176
Wrede,H.	140, 200
Wübbena,J.	167
Wulferding,F.	294
Wulle,Anne	116, 119, 184
Wutka,B.	237
Zahn,S.	141, 147
Zahn-Wienands,S.	369
Zamory,Eberhard	14
Zaus,M.	300
Zech,Reinhold	32, (89), 228
Zeh,Siegfried	114, 136, 171, 173, 175, 183, 253
Zeiss,M.	351
Ziebarth,U.	104, 105, 106, 228
Ziechmann,Jürgen	(68), 111, 118, 120, 124, 139, 142, 144, 156, 275, 308, 336
Ziegert,Siegfried	32
Ziegler,Günter	14
Zielke	281
Zimmermann,W.	359
Zöckler,H.	207
Zoll,Rainer	(57), 157, 158, 161, 180, 181, 187, 240
Zureck,A.	299

**Abkürzungs-Erläuterungen
zum Kapitel „Lehrveranstaltungen der Universität Bremen“**

Seitenzahl: Vor dem Schrägstrich Fachbereich. – nach dem Schrägstrich die fortlaufende Seitenzahl des jeweiligen Fachbereichs.

Beispiel: III/11 = Fachbereich 3, Seite 11

zu Spalte 2:

PL	=	Programmierlabor
PP	=	Projekt- bzw. Vorprojektplenum
AV	=	Arbeitsvorhaben
BK	=	Basiswissenskurs
K	=	Kurs (auch Begleitkurs, Lektüre-Kurs, usw.)
S	=	Seminar
V	=	Vorlesung
UB	=	Übung
BL	=	Blockveranstaltung
UE	=	Unterrichtseinheit
U	=	Unterricht/Instrumentalunterricht
AG	=	Arbeitsgruppe
E	=	Erkundung
P	=	Praktikum
KO	=	Kolloquium
EX	=	Exkursion
T	=	Tutorium
BE	=	Blockeinheiten
SPF	=	Schwerpunktfach

Beispiele:

K + EX	=	Kurs mit Exkursion
K + P	=	Kurs mit Praktikum
AV + UE	=	Arbeitsvorhaben mit Durchführung einer Unterrichtseinheit

zu Spalte 4: Der als **Kontaktperson** geltende Veranstalter ist **unterstrichen!**

(LB)	=	Lehrbeauftragter
(PL)	=	Praxislehrer
(T)	=	Tutor
(WM)	=	Wissenschaftlicher Mitarbeiter

zu Spalte 5:

EGW	=	Erziehungs- und gesellschaftswissenschaftliche Lehrveranstaltungen für Lehramtsstudenten
„K“	=	für Kontaktstudenten
LF	=	Lehrerfortbildung
LW	=	Lehrerweiterbildung

Für den Studiengang Arbeitslehre/Politik

Schwerpunkte:

I	=	Integrationsbereich	OE	=	Ökonomie
GE	=	Geschichte	TE	=	Technik
GEO	=	Geographie	PO	=	Politik

Schulfach:

AL	=	Arbeitslehre
EK	=	Erdkunde
GK	=	Gemeinschaftskunde
GE	=	Geschichte

	HW	=	Hauswirtschaft
	TW	=	Technisches Werken
	TEX	=	Textilarbeit
	WL	=	Wirtschaftslehre
	SA	=	Lernbereich Sachunterricht
	WIT	=	Lernbereich Wirtschaft und Technik
Beispiel:	OE(AL)	=	Veranstaltung wird im Schwerpunkt Ökonomie für das Schulfach Arbeitslehre angeboten

Für den Studiengang Lehramt Sekundarstufe II mit einem berufsfeldbezogenem Fach

	I	=	Integrationsbereich
	EL	=	Fachrichtung Elektrotechnik
	WI	=	Fachrichtung Wirtschaftswissenschaft
	SOZ	=	Fachrichtung Sozialwissenschaft
	EH	=	Fachrichtung Ernährungs- und Hauswirtschaftswissenschaft

Für den Studiengang Behindertenpädagogik

Inhaltsbereich:	SB	=	Bedingungen der Sozialisation Behinderter
	DB	=	Pädagogisch-psychologische Diagnostik von Behinderung
	PD	=	Pädagogik und Didaktik
	TH	=	Therapie
Schwerpunkt:	GB	=	geistige Behinderung
	LB	=	Lernbehinderung
	SPB	=	Sprachbehinderung
	VS	=	Verhaltensstörung

Für die Studiengänge Biologie – Chemie – Mathematik – Physik

	DP	=	Diplom
	L	=	Lehramt
	LS	=	Lehramt, Lernbereich Sachunterricht

Für den Studiengang Diplompädagogik

	SCH	=	Studienrichtung Schule
	WEI	=	Studienrichtung Weiterbildung

Für den Studiengang Sport/Wissenschaft

	SPO	=	Sport
	KMS	=	Lernbereich Kunst/Musik/Sport

Für den Studiengang Kommunikation/Ästhetik

	E	=	Englisch
	F	=	Französisch
	DE	=	Deutsch
	SP	=	Spanisch
	MU	=	Musikpädagogik
	KU	=	Kunstpädagogik
	KMS	=	Lernbereich Kunst/Musik/Sport

zu Spalte 5a)

Für die Studiengänge Biologie/Chemie

- FD = Fachdidaktik
- FS = Fachsystematik
- BGW = Berufspraktische, gesellschaftswissenschaftliche und wissenschaftstheoretische Anteile

Für den Studiengang Sozialwissenschaften

- BP = Schwerpunkt Bildungsplanung
- SRP = Schwerpunkt Stadt- und Regionalplanung
- RS = Schwerpunkt Resozialisation
- AP = Schwerpunkt Arbeit und Produktion
- DW = Schwerpunkt Dritte Welt

Für den Studiengang Wirtschaftswissenschaft

- PRO = Schwerpunkt Produktion im weiteren Sinne
- GRP = Schwerpunkt gesellschaftliche Reproduktion
- SUV = Schwerpunkt Staat und Verwaltung
- IW = Schwerpunkt Internationale Wirtschaft

Für den Studiengang Diplompädagogik

Studienrichtung Schule

- EG = Erziehungswissenschaftliche Grundlagen
- SP1 = Schwerpunkt 1
- SP2 = Schwerpunkt 2
- SP3 = Schwerpunkt 3

Studienrichtung Weiterbildung

- IH1 = Inhaltsbereich 1
- IH2 = Inhaltsbereich 2
- IH3 = Inhaltsbereich 3
- IH4 = Inhaltsbereich 4

Für den Studiengang Sozialpädagogik

- GR = Grundstudium
- EVE = Schwerpunkt Elementar/Vorschulerziehung
- SSS = Schwerpunkt Sozialpolitik/Sozialverwaltung/Sozialplanung
- JUE = Schwerpunkt Jugend- und Erwachsenenbildung
- DSI = Schwerpunkt Dissozialität und sozialpädagogische Intervention

Für den Studiengang Kommunikation/Ästhetik

- LW = Literaturwissenschaft
- SW = Sprachwissenschaft
- FE = Fremdspracherwerb
- LA = Politische Landeskunde und Sozialgeschichte
- ME = Medienwissenschaft
- PA = Praxisanteile nach der Ordnung für Schulpraktische Studien vom 3. 4. 74

- AU = zusätzlicher Studienschwerpunkt Architektur und bebau-
te Umwelt
- WÄ = zusätzlicher Studienschwerpunkt Warenästhetik (Design)
- FPA = Fachpraktische Anteile
- FWA = Fachwissenschaftliche Anteile
- MP = Musikpraktischer Schwerpunkt
- MWK = Musikwissenschaftliche Kenntnisse
- GA = Grundausbildung
- GAS = Schwerpunktwahl (nach der Grundausbildung)
- IU = Instrumental- ausbildung
- LF1 = Lernfeld 1) Kunstpädagogik
- LF2 = Lernfeld 2)
- Beispiele:** LW, PA = Literaturwissenschaft mit Praxisanteilen

- zu Spalte 6)
- A = Anfänger, d.h. erste und zweite Semester
 - M = Mittlere Semester (bis 4. Semester)
 - H = Höhere Semester (ab 5. Semester)
- Wenn die Teilnahme auf Studenten/-innen bestimmter Semester begrenzt ist, erscheint eine Zahl
- Beispiel:** 6,7 = Es sollen nur Studenten/-innen im 6. und 7. Semester teilnehmen

- zu Spalte 7)
- P = Primarstufe
 - S1 = Sekundarstufe 1
 - S2 = Sekundarstufe 2

- zu Spalte 9)
- Falls die Lehrveranstaltung nicht wöchentlich stattfindet, erscheint der Turnus
- Beispiel:** 14-tägl. = alle 14 Tage
3-wöch. = alle 3 Wochen

NOTIZEN

Foto des Universitätsgeländes auf Seite 48 ist freigegeben vom Senator für Häfen, Schifffahrt und Verkehr; Foto: Engler (Bremerhaven)

Verantwortlich für den Textteil:

Universität Bremen, 28 Bremen 33, Telefon 218-1

Redaktion: K.-H. Ruß, Telefon 218-2764, Mehrzweckhochhaus (MZH), Zimmer 1310

Gesamtherstellung:

Zentraldruckerei der Universität Bremen

Vertrieb:

Universität Bremen, Presse- und Informationswesen – Druckschriftenlager

Telefon: (0421) 218-2769

Die Redaktion ist für Hinweise, die sich auf die mögliche Verbesserung der Gestaltung und des Inhalts beziehen, dankbar.

Lageplan der Universität Bremen - Zufahrtswege -

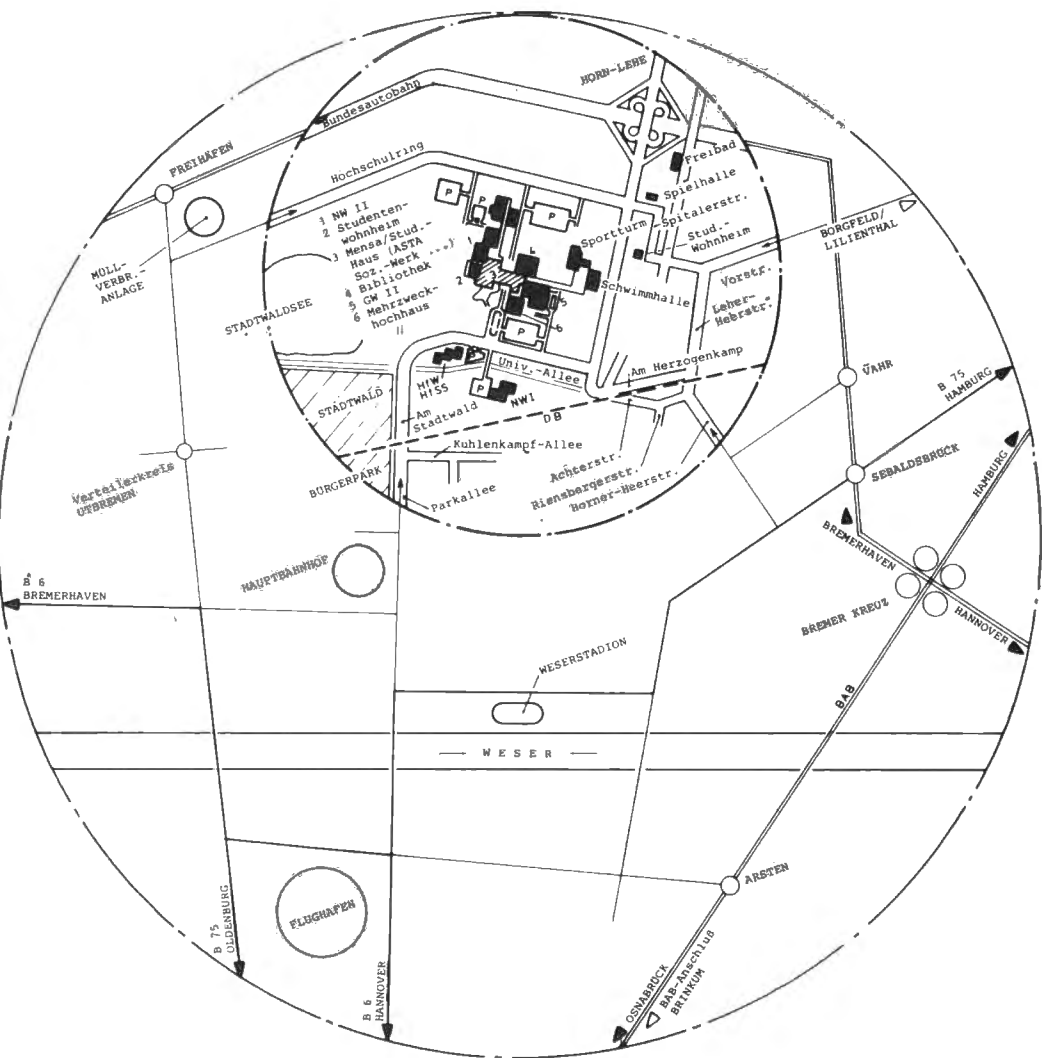

UNIVERSITÄT / ZENTRALBEREICH

BUS- UND STRASSENBAHNVERTBINDUNGEN

